

แบบเสนอความต้องการการพัฒนากิจการและแผนการใช้จ่ายงบประมาณ
โครงการส่งเสริมการพัฒนาวิสาหกิจชุมชน กลุ่ม/องค์กรเกษตรกร ในการผลิต การแปรรูป การทำผลิตภัณฑ์
และท่องเที่ยวเชิงเกษตร
กิจกรรมที่ ๑ ยกระดับวิสาหกิจชุมชนสู่การประกอบธุรกิจแบบครบวงจร

จังหวัดฉะเชิงเทรา

จำนวนงบประมาณ.... ๒,๘๗๐,๑๓๐...บาท

ประเภทกิจกรรม (เลือกได้ ๑ ประเภทกิจกรรมเท่านั้น)

- แปรรูปพืช แปรรูปข้าว แปรรูปประมง แปรรูปผลิตภัณฑ์
 แปรรูปยาง แปรรูปหม่อน/ไหม ห้องเที่ยวเชิงเกษตร แปรรูปอื่น ๆ (ระบุ)

ส่วนที่ ๑ ข้อมูลพื้นฐานของวิสาหกิจชุมชน (**ต้องใส่ข้อมูลให้ครบถ้วน)

- ๑) ชื่อวิสาหกิจชุมชนวิสาหกิจชุมชนผลิตข้าวหอมมะลิเพชรมณี.....
๒) ชื่อ-สกุล ประธานวิสาหกิจชุมชน (นาย/นาง/นางสาว) ..มณี.....รักษาทรัพย์.....เบอร์โทรศัพท์.... ๐๓๘๕๙๑๒๖๖..
๓) ที่อยู่/ที่ตั้ง ของวิสาหกิจชุมชนเลขที่ ๖๕ หมู่ที่ ๔ ตำบลบางคว อำเภอรสาสวาส จังหวัดฉะเชิงเทรา.....
๔) เลขทะเบียนวิสาหกิจชุมชน ๓-๒๔-๐๗-๐๑/๑-๐๐๐๑.....
๕) วันที่จดทะเบียนวิสาหกิจชุมชน วันที่.....๒๘.....เดือน...พฤศจิกายน.....ปี พ.ศ.๒๕๔๘.....

ระยะเวลาการจดทะเบียน จำนวน๑๖.....ปี๑.....เดือน (นับถึงวันที่ ๓๑ ธันวาคม ๒๕๖๔)

- ระยะเวลาครบ ๒ ปี ตามเงื่อนไข ไม่ครบ ๒ ปี

๖) จำนวนสมาชิกกลุ่ม๒๐.....คน

๗) การจดทะเบียนนิติบุคคล (ตามประมวลกฎหมายแพ่งและพาณิชย์)

- จดนิติบุคคลแล้ว ระบุชื่อเลขทะเบียน.....
 อยู่ระหว่างดำเนินการขอจดทะเบียนเป็นนิติบุคคล ยื่นขอจดทะเบียนไป เมื่อวันที่.....เดือน.....พ.ศ.....
 ยังไม่เป็นนิติบุคคล แต่มีความพร้อมจะจดทะเบียนนิติบุคคลตามเงื่อนไขโครงการ

๘) ผลการประเมินศักยภาพวิสาหกิจชุมชน ล่าสุดปี พ.ศ....๒๕๖๔.....

- ระดับปานกลาง ระดับดี

๙) วิสาหกิจชุมชนเป็นผู้ประกอบการอื่นด้วยหรือไม่ เช่น OTOP, SME เป็นต้น

- เป็น ระบุ OTOP.....
 ไม่เป็น

๑๐) วิสาหกิจชุมชนมีความสมัครใจเข้าร่วมโครงการและพร้อมดำเนินการทันที ตามกำหนดแผนงาน ระยะเวลา งบประมาณ
ของโครงการ และสอดคล้องกับหลักเกณฑ์ ข้อ ๑๓ ของระเบียบสำนักนายกรัฐมนตรี และต้องดำเนินการเบิกจ่ายงบประมาณ
โครงการให้แล้วเสร็จ ภายใน ๓๑ ธันวาคม ๒๕๖๔

- มีความพร้อม
 ไม่มีความพร้อม

- ๑๑) วิสาหกิจชุมชนที่สมัครเข้าร่วมโครงการฯ เคยได้รับงบประมาณจากโครงการ/มาตรการต่าง ๆ ของภาครัฐหรือไม่
- เคย (ระบุข้อมูลลงในตารางข้างล่าง)
- ไม่เคย

ปีงบประมาณที่ได้รับ	ชื่อโครงการที่ได้รับการจัดสรรงบประมาณ	จำนวนงบประมาณที่ได้รับ (บาท)	หน่วยงานที่สนับสนุนงบประมาณ

ส่วนที่ ๒ ข้อมูลการเงิน/รายได้ของวิสาหกิจชุมชน

- ๑) รายได้ของวิสาหกิจชุมชน ก่อนเข้าร่วมโครงการฯ (บาท/ปี) **ยังไม่หักค่าใช้จ่าย

จำนวน๗๐๐,๐๐๐..... บาท/ปี

- ๒) แหล่งเงินทุนสำหรับประกอบกิจการ (ตอบได้มากกว่า ๑ ข้อ)

- ระดมทุนจากสมาชิก/หุ้น หน่วยงานภาครัฐ
- เงินกู้ อื่นๆ (ระบุ).....

- ๓) การชำระภาษีปี ๒๕๖๓

- มีการชำระภาษี จำนวน.....๖๐๐.....บาท/ปี
- มีการยื่นแบบการเสียภาษี แต่ไม่ถึงเกณฑ์ต้องชำระ
- มีการยื่นแบบการเสียภาษี มีรายได้เกินต้องเสียภาษีแต่ไม่ได้ไปชำระภาษี
- ไม่ได้ยื่นแบบการเสียภาษี และไม่ชำระภาษี

- ๔) การจ้างงาน (ตอบได้มากกว่า ๑ ข้อ)

- จ้างสมาชิกวิสาหกิจชุมชน จำนวน๗..... คน
- จ้างบุคคลที่ไม่ใช่สมาชิกวิสาหกิจชุมชน จำนวน คน
- ไม่มีการจ้างงาน

ส่วนที่ ๓ ข้อมูลการผลิตสินค้าและบริการ/การตลาดของวิสาหกิจชุมชน

- ๑) ความสามารถในการผลิตสินค้า / การให้บริการท่องเที่ยวเชิงเกษตร

- ตลอดทั้งปี
- เฉพาะเมื่อมีคำสั่งซื้อ/จอง
- ตามฤดูกาล
- อื่น ๆ (ระบุ).....

- ๒) การจำหน่าย/การประชาสัมพันธ์สินค้า และบริการ (ตอบได้มากกว่า ๑ ข้อ)

- ตลาดในชุมชน
- ตลาดใน/นอกจังหวัด
- ห้างสรรพสินค้า ระบุชื่อห้าง.....
- ตลาดต่างประเทศ ระบุประเทศ.....สินค้าที่ส่งออกคือ
- บริษัทนำเที่ยว
- Website : Facebook :
- Line :แม่มณี..... อื่นๆ ระบุ

ส่วนที่ ๔ แผนความต้องการการพัฒนากิจการของวิสาหกิจชุมชน

รายละเอียดการขอรับงบประมาณสนับสนุน วงเงินงบประมาณไม่เกิน ๓,๐๐๐,๐๐๐ บาท/วิสาหกิจชุมชน
ภายใต้กรอบการดำเนินงานด้านต่าง ๆ ดังนี้ (สำหรับกิจกรรมท่องเที่ยวเชิงเกษตรให้ข้ามไปทำหน้าที่ ๗)

๔.๑ กิจกรรมการแปรรูปผลผลิตทางการเกษตร

๔.๑.๑ ผลิตภัณฑ์ที่เข้าร่วมโครงการฯ

๑) ผลิตภัณฑ์หลักของกลุ่มปัจจุบันข้าวซ้อมมือ.....ข้าวกล้องหอมมะลิ.....

๒) ผลิตภัณฑ์ที่ขอเข้าร่วมโครงการฯข้าวกล้องอก.....

โดยเป็นผลิตภัณฑ์ใหม่หมวดใดหมวดหนึ่ง ดังต่อไปนี้ (เลือกได้ ๑ หมวดสินค้า)

- อาหารแปรรูปและเครื่องดื่ม
- ผ้าหรือสิ่งทอ (ไหม/ฝ้าย)
- หัตถกรรมและสิ่งประดิษฐ์
- เครื่องอุปโภค
- สมุนไพรแปรรูป

๓) วัตถุประสงค์หลักที่ใช้ผลิตผลิตภัณฑ์ที่ขอเข้าร่วมโครงการฯ (***)ต้องเป็นผลผลิตทางการเกษตร)

๓.๑)ข้าวเปลือกหอมมะลิ..... คิดเป็น๙๕.....%

๓.๒)ข้าวเปลือกไรซ์เบอร์รี่..... คิดเป็น๒.๕.....%

๓.๓)ข้าวเปลือกมะลิแดง..... คิดเป็น๒.๕.....%

๔) กำลังการผลิตของผลิตภัณฑ์ที่ขอเข้าร่วมโครงการฯ (หน่วยต่อปี)๕๐ ตัน...../ปี

๕) แหล่งวัตถุดิบหลักของผลิตภัณฑ์ที่ขอเข้าร่วมโครงการฯ

- ผลิตเอง/ปลูกเอง/รับซื้อจากสมาชิก
- ซื้อจากภายในชุมชน
- ซื้อจากภายนอกชุมชน

๖) ชื่อตราสินค้า (Brand) (ถ้ามี).....เพชรมณี.....

๗) มาตรฐาน/เครื่องหมายรับรองที่ได้รับของผลิตภัณฑ์ที่เข้าร่วมโครงการฯ

- อย. ฮาลาล มผช.
- Primary GMP GMP HACCP
- อื่นๆ ระบุ

๔.๑.๒ แผนการใช้จ่ายงบประมาณ

กรอบการดำเนินงาน	ระบุรายละเอียดกิจกรรม ที่ดำเนินการ	รายการใช้จ่าย	การใช้งบประมาณ ประมาณการงบประมาณ (บาท)
<input checked="" type="checkbox"/> ๑. ด้านพัฒนากระบวนการผลิต การจัดหาวัสดุอุปกรณ์ เครื่องจักร	จัดซื้อครุภัณฑ์ที่เกี่ยวข้องกับกระบวนการผลิต	๑. เครื่องซีลเข้าหีบ จำนวน ๑ เครื่อง ๒. เครื่องซีลสูญญากาศ จำนวน ๒ เครื่อง ๓. รถดีกล้อยาง จำนวน ๑ คัน ๔. เครื่องอบข้าวเปลือก ขนาด ๒ ตัน ๕. ตู้ตั้งเอนน้ำระบบไฟฟ้า ๖. ชุดขาโต๊ะผสมถนอม ๗. ป้อนน้ำอัตโนมัติเข้าออก ๑ นิ้ว ๘. โต๊ะสแตนเลส จำนวน ๑๐ ตัว ๙. ถาดสแตนเลสสำหรับคั่วข้าว ขนาด ๑๘ นิ้ว ๑๐. ซึ่งกระทะ ซึ่งหัวแหลม จำนวน ๖ ชุด ๑๑. เต้าแก๊สสแตนเลส ๒ หัว พร้อมถัง แก๊ส ขนาด ๑๕ กก. จำนวน ๓ ชุด ๑๒. ตู้อบแบบ try dry ๑๓. พัดลมชนิดตั้งพื้น ขนาด ๒๐ นิ้ว ๑๔. ถังเก็บน้ำดื่มขนาด ๑๕๐๐ ลิตร จำนวน ๒ ถัง ๑๕. เครื่องวัดความชื้นในเมล็ดชนิด พกพา จำนวน ๑ เครื่อง	๘,๕๖๐ ๙๖,๓๐๐ ๖๔๒,๐๐๐ ๒๕๐,๐๐๐ ๒๕,๐๐๐ ๑๑,๐๐๐ ๘,๒๐๐ ๓๐,๐๐๐ ๓,๓๒๐ ๑๑,๔๐๐ ๓๐,๖๕๐ ๒๘,๐๐๐

กรอบการดำเนินงาน	ระบุรายละเอียดกิจกรรม ที่ดำเนินการ	การใช้งบประมาณ รายการใช้จ่าย	ประมาณการงบประมาณ (บาท)
		๑๖. เครื่องซึ่งติดจอ ๓๐๐ กก. จำนวน ๑ เครื่อง ๑๗. เครื่องซึ่งติดจอ ๓๐ กก. จำนวน ๑ เครื่อง ๑๘. หัวเชื้อบาสิตส์ ซับทีลิส จำนวน ๑๐๐ ซอง ๑๙. ค่าวิทยากรอบรมทำข้าวกล้องงอก โดยใช้เชื้อกระตุ้นการงอก ๒๐. เครื่องดูดข้าว	๒,๑๐๐ ๑๔,๐๐๐ ๑๙,๖๐๐ ๑๗,๕๐๐ ๒,๐๐๐ ๘,๐๐๐ ๓๐,๐๐๐ ๓๕,๐๐๐
รวม (บาท)			๑,๓๔๘,๖๓๐

กรอบการดำเนินงาน	ระบุรายละเอียดกิจกรรมที่ดำเนินการ	รายการใช้จ่าย	การใช้งบประมาณ
			ประมาณการงบประมาณ (บาท)
<input checked="" type="checkbox"/> ๒. ด้านพัฒนามาตรฐานการผลิตและมาตรฐานผลิตภัณฑ์ การสร้าง/ปรับปรุงซ่อมแซม ต่อเติมสถานที่ผลิตให้ได้มาตรฐาน ฯลฯ	ดำเนินการปรับปรุงโรงเก็บผลผลิตไม่ให้ชำรุด และดำเนินการปรับปรุงห้องคัดบรรจุ พร้อมห้องผลิตให้ได้มาตรฐาน พร้อมระบบไฟฟ้าภายในอาคาร	๑. ปรับปรุงโรงเก็บผลผลิต ยกพื้นห้องคัดบรรจุและต่อเติมห้องผลิตข้าวกล้องงอก	๑,๓๐๐,๐๐๐
รวม (บาท)			๑,๓๐๐,๐๐๐
<input checked="" type="checkbox"/> ๓. ด้านการพัฒนาผลิตภัณฑ์และบรรจุภัณฑ์ การพัฒนาผลิตภัณฑ์ใหม่ การออกแบบการจัดทำบรรจุภัณฑ์ ตราสินค้า เรื่องราว ฯลฯ	ออกแบบบรรจุภัณฑ์ พร้อมทั้งดำเนินการขอมาตรฐานสินค้า	๑. ถุงกันจับขยายข้างสูญญากาศ ขนาด ๑ กก. ๒. ค่าสติ๊กเกอร์ ขนาด ๘X๑๐ ซม. ๓. ถุงใส่ข้าว ขนาด ๕ กก. ๔. ค่าวิเคราะห์โภชนาการ ๕. ค่าดำเนินการขอมาตรฐาน	๕๐,๐๐๐ ๕๐,๐๐๐ ๓๕,๐๐๐ ๕,๐๐๐ ๓๐,๐๐๐
รวม (บาท)			๑๘๐,๐๐๐
<input checked="" type="checkbox"/> ๔. ด้านการประชาสัมพันธ์ และการตลาด	จัดทำสื่อประชาสัมพันธ์	๑. บัตรแสดงสินค้าเคลื่อนที่ชนิดมัลติจอ จำนวน ๑ บัตร ขนาด ๒X๑ เมตร ๒. ป้ายบอกทางสั่งกะสี ชาเหล็ก ขนาด ๘๐ X ๑๒๐ จำนวน ๑ ป้าย ๓. ป้ายประชาสัมพันธ์ แบบโรลอัพ ขนาด ๘๐X๑๐๐ จำนวน ๑ อัน ๔. ป้ายที่ทำกรากลุ่ม สั่งกะสี ชาเหล็ก ขนาด ๘๐X๑๒๐ จำนวน ๑ ป้าย	๓๕,๐๐๐ ๒,๐๐๐ ๒,๕๐๐ ๒,๐๐๐
รวม (บาท)			๔๑,๕๐๐
รวมเป็นเงินทั้งสิ้น (บาท)			จำนวน ๒,๘๗๐,๑๓๐ บาท

*** หมายเหตุ ๑. วิทยาลัยชุมชน สามารถเลือกดำเนินการหรือไม่ครบทุกด้านก็ได้ แต่ต้องเป็นไปตามความต้องการ และความจำเป็นที่เหมาะสมกับกิจการของวิทยาลัยชุมชนอย่างแท้จริง
 ๒. ขอให้จัดเตรียมเอกสาร/หลักฐาน ตามที่ระบุในหลักเกณฑ์และแนวทางการขอรับการสนับสนุนโครงการฯ

รูปภาพ ผลิตภัณฑ์ สถานที่ผลิต วัสดุ/เครื่องจักร ฯลฯ ของวิสาหกิจชุมชน ก่อนเข้าร่วมโครงการฯ

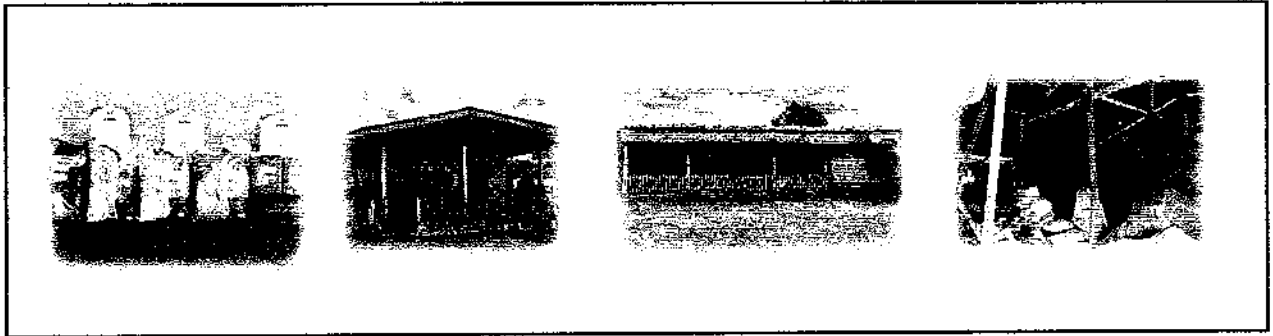

๔.๑.๓ ความพร้อมของโครงการ/กิจกรรมที่ขอดำเนินการ

๑) ความพร้อมของพื้นที่ดำเนินการ (***)ที่ดินที่ใช้เป็นที่ตั้งของอาคาร/สถานที่ผลิต)

- มีแล้ว และได้รับอนุญาตให้ใช้ได้ตามกฎหมาย
- มีแล้ว และอยู่ระหว่างการขออนุญาตให้ใช้ตามกฎหมาย
- ต้องจัดหาใหม่

๒) ความพร้อมของอาคาร/สถานที่ผลิต

- มีสถานที่ผลิตแล้ว และได้รับรองมาตรฐาน ระบุมาตรฐานที่ได้.....
- มีสถานที่ผลิตแล้ว แต่อยู่ระหว่างขอรับรองมาตรฐาน ระบุมาตรฐานที่ขอ.....
- มีสถานที่ผลิตแล้ว แต่ยังไม่ได้มาตรฐาน
- ยังไม่มีสถานที่ผลิต

๓) ความพร้อมของเครื่องจักร อุปกรณ์ เทคโนโลยี ในการแปรรูป

- มีความพร้อม และสามารถดำเนินการได้ทันที
- มีบางส่วนและต้องจัดหาเพิ่ม
- ไม่มีและต้องจัดหาเพิ่มทั้งหมด

๔) ความพร้อมในการรักษาสถานที่ผลิต/ครุภัณฑ์ต่าง ๆ ที่ได้รับการสนับสนุนจากโครงการฯ ให้สามารถใช้งานได้ตลอดเวลา และรับผิดชอบค่าใช้จ่ายในการบำรุงรักษาที่จะเกิดขึ้น ระหว่างและภายหลังเสร็จสิ้นโครงการ

- มีความพร้อม
- ยังไม่มีพร้อม

๕) แนวทางการบริหารจัดการอย่างต่อเนื่องเพื่อให้เกิดความคุ้มค่าและยั่งยืน

- มี (ระบุ)ตั้งกองทุนบริหารจัดการให้กลุ่ม.....
- ไม่มี

๖) กระบวนการผลิตเป็นมิตรต่อสิ่งแวดล้อม

- เป็นมิตรต่อสิ่งแวดล้อม ระบุ.....ไม่มีของเสียจากกระบวนการผลิต.....
- ไม่เป็นมิตรต่อสิ่งแวดล้อม แต่มีความต้องการปรับปรุงกระบวนการผลิต ระบุ.....
- ไม่ทราบ/ไม่เข้าใจในด้านนี้

ผลที่คาดว่าจะได้รับจากการเข้าร่วมโครงการ

๑. ..เพิ่มมูลค่าผลิตภัณฑ์ให้สูงขึ้น.....
๒. ..มีรายได้ให้กลุ่มเพิ่มมากขึ้น.....
๓.

ข้าพเจ้าขอรับรองว่า ได้ดำเนินการตรวจสอบและยืนยันตัวตนของกลุ่มฯ ในการเข้าร่วมโครงการ ฯ ซึ่งไม่มีความซ้ำซ้อนกับโครงการ/มาตรการต่างๆ ของภาครัฐทั้งหมด

ลงชื่อ.....นาง มณี รักษาทรัพย์.....ผู้เสนอความต้องการ
(นางมณี.....รักษาทรัพย์..)
ประธานวิสาหกิจชุมชน...วิสาหกิจชุมชนผลิตข้าวหอมมะลิเพชรมณี.....
วันที่๑๗...../.....พฤศจิกายน...../.....๒๕๖๔.....

<p>ผลการพิจารณา ของคณะทำงานขับเคลื่อนงานด้านการเกษตร ระดับอำเภอ</p> <p><input checked="" type="checkbox"/> ผ่าน <input type="checkbox"/> ไม่ผ่าน</p> <p>ลงชื่อ<i>กมลคร</i>.....ประธานคณะทำงาน (นายสายันต์ กมลคร) นักวิชาการส่งเสริมการเกษตรชำนาญการพิเศษ ตำแหน่ง วันที่ ๑๗ / พฤศจิกายน / ๒๕๖๔</p>
--

<p>ผลการพิจารณา ของคณะกรรมการเคลื่อนงานด้านการเกษตร ระดับจังหวัด / ในเขตพื้นที่กรุงเทพมหานคร</p> <p><input type="checkbox"/> เห็นชอบ <input type="checkbox"/> ไม่เห็นชอบ</p> <p>ลงชื่อ ประธานกรรมการ () ตำแหน่ง วันที่ / /</p>
--

รายงานการประชุมกลุ่มวิสาหกิจข้าวซ้อมมือเพชรบูรณ์ อำเภอราชสำเภา
ตำบลบางคา อำเภอราชสำเภา จังหวัดฉะเชิงเทรา
วันที่ ๑๖ เดือน พฤศจิกายน พ.ศ. ๒๕๖๔ เวลา ๑๐.๐๐ น.
ณ ที่ทำการกลุ่มวิสาหกิจข้าวซ้อมมือเพชรบูรณ์ หมู่ ๔ ตำบลบางคา

ผู้มาประชุม

นางมณี รักษาทรัพย์	ประธานกลุ่มฯ
นายมานะ รักษาทรัพย์	รองประธานคนที่ ๑ กลุ่มวิสาหกิจฯ
นางนงเยาว์ รักษาทรัพย์	รองประธานคนที่ ๒ กลุ่มวิสาหกิจฯ
นางวาสนา ทรัพย์ประสิทธิ์	เลขานุการกลุ่มวิสาหกิจฯ
นางสมนึก รักษาทรัพย์	เหรัญญิกกลุ่มวิสาหกิจ
นายอำพันธ์ วงษ์กำภู	
นายภูวนัย รักษาทรัพย์	
นายสำราญ ตรีเนตร	
นายอัมพูช พวงษ์	
นายธีรวัฒน์ สุทธิโสม	
นายประชันณ์ รักษาทรัพย์	
นายเผด็จ คชสาทอง	
นายจักรกริศน์ ทรัพย์ประสิทธิ์	
นายเจษฎา แก้วล้ำ	
นางทองปลิว ทิพวรรณ	
นางอุ้นเรือน ตรีเนตร	
นางสาวลัดดาวัลย์ ทรัพย์ประสิทธิ์	
นางศรีสุวรรณ นพคุณ	
นายจงพิพัฒน์ ทิพวรรณ	
นางเรณู ทิพวรรณ	
นางสุภาพร ภูวงศ์	
นางมาลี คณະเสน	
นายสรายุทธ กลิ่นเกษร	
นางสาวสิริรัตน์ พัฒนอินดี	

ผู้เข้าร่วมประชุม นางสาวไพลิน กิตติคุณ นักวิชาการส่งเสริมการเกษตรชำนาญการ

เริ่มประชุมเวลา ๑๐.๐๐ น.

วาระที่ ๑ เรื่องแจ้งที่ประชุมทราบ

สืบเนื่องจากสำนักงานเกษตรอำเภอราชสาส์นได้ประชาสัมพันธ์โครงการส่งเสริมการพัฒนาวิสาหกิจกลุ่ม/องค์กรเกษตรกร ในการผลิตการแปรรูป การทำผลิตภัณฑ์ และท่องเที่ยวเชิงเกษตร กิจกรรม ยกกระดับวิสาหกิจชุมชนสู่การประกอบธุรกิจแบบครบวงจร

เงื่อนไขการเข้าร่วมโครงการ

- ๑) วิสาหกิจชุมชนที่เข้าร่วมโครงการต้องจดทะเบียนวิสาหกิจชุมชนมาแล้วไม่น้อยกว่า ๒ ปี (นับถึง ๓๑ ธันวาคม ๒๕๖๔) และมีผลการประเมินศักยภาพในระดับปานกลางหรือระดับดี
- ๒) เป็นวิสาหกิจชุมชนประเภทนิติบุคคล ตามประมวลกฎหมายแพ่งและพาณิชย์ หรือเป็นวิสาหกิจชุมชนที่อยู่ระหว่างดำเนินขออนุญาตจดทะเบียน หรือเป็นวิสาหกิจชุมชนที่พร้อมจดทะเบียนนิติบุคคล
- ๓) เป็นวิสาหกิจชุมชนที่ประกอบกิจการ แปรรูปหรือสร้างมูลค่าเพิ่มจากผลผลิตทางการเกษตร ดังนี้
 - อาหารแปรรูปและเครื่องดื่ม
 - ผ้าหรือสิ่งทอ (ไหม/ฝ้าย)
 - หัตถกรรมและสิ่งประดิษฐ์
 - เครื่องอุปโภค
 - สมุนไพรแปรรูป
- ๔) วิสาหกิจชุมชนที่ชุมชนที่สมัครเข้าร่วมโครงการฯ ต้องมีการตรวจสอบและยืนยันตนไม่ให้ซ้ำซ้อนกับโครงการ/มาตรการต่างๆของรัฐทั้งหมด
- ๕) วิสาหกิจชุมชนมีความสมัครใจเข้าร่วมโครงการ พร้อมดำเนินการได้ทันที และต้องเบิกจ่ายให้แล้วเสร็จภายใน ๓๑ ธันวาคม ๒๕๖๕
- ๖) วิสาหกิจชุมชนต้องปฏิบัติตามข้อกำหนด หลักเกณฑ์ เงื่อนไขโครงการ และเมื่อร่วมโครงการแล้ววิสาหกิจชุมชนต้องดำเนินกิจกรรมอย่างต่อเนื่องเพื่อให้เกิดความคุ้มค่า

วาระที่ ๒ เรื่องรับรองรายงานการประชุม

ไม่มี

มติที่ประชุม : ไม่มี

วาระที่ ๓ เรื่องสืบเนื่อง

ไม่มี

มติที่ประชุม : ไม่มี

วาระที่ ๔ เรื่องเสนอเพื่อพิจารณา

๔.๑ ประธานชมรมศิษย์เก่า เข้าร่วมโครงการส่งเสริมการพัฒนาวิสาหกิจ กลุ่ม/องค์กรเกษตรกร ในการผลิตการแปรรูป การทำผลิตภัณฑ์ และท่องเที่ยวเชิงเกษตร กิจกรรม ยุกระดับวิสาหกิจชุมชนสู่การประกอบธุรกิจแบบครบวงจร

๔.๒ การดำเนินการติดต่อ หรือการทำสัญญา บันทึกข้อตกลง การรับโอนทรัพย์สินต่างๆ นิติกรรมต่างๆ ในนามกลุ่ม หากมีโครงการให้ความช่วยเหลือกลุ่ม เพื่อขอสนับสนุนงบประมาณ โดยให้คณะกรรมการกลุ่มวิสาหกิจข้าวหอมมะลิเพชรบูรณ์ ดำเนินการดังต่อไปนี้

- | | |
|---------------------------|---|
| ๑) นางมณี รักษาทรัพย์ | ประธานกลุ่มวิสาหกิจข้าวหอมมะลิเพชรบูรณ์ |
| ๒) นายมานะ รักษาทรัพย์ | รองประธานคนที่ ๑ กลุ่มวิสาหกิจฯ |
| ๓) นางนงเยาว์ รักษาทรัพย์ | รองประธานคนที่ ๒ กลุ่มวิสาหกิจฯ |
| ๔) นางวาสนา ศรประสิทธิ์ | เลขานุการกลุ่มวิสาหกิจฯ |

๔.๓ ที่ประชุมฯ ได้ดำเนินการมอบหมายให้คณะกรรมการฯ ไปเปิดบัญชี และมีอำนาจเบิกจ่ายเงินของชุมชน ตามชื่อบัญชี “วิสาหกิจชุมชนข้าวหอมมะลิเพชรบูรณ์ ” โดยผู้ได้รับมอบหมายดังกล่าวมีรายชื่อ ดังนี้

- ๑) นางมณี รักษาทรัพย์
- ๒) นางนงเยาว์ รักษาทรัพย์
- ๓) นางวาสนา ศรประสิทธิ์

การเก็บรักษาเงิน การโอนจ่าย การทำธุรกรรมของกลุ่ม ให้คณะกรรมการ 3 คน คือ ตามรายชื่อ เปิดบัญชี

กับธนาคารและมีอำนาจในการสั่งจ่าย 2 ใน 3

๔.๔ มอบหมายผู้รับผิดชอบการจัดซื้อวัสดุอุปกรณ์ ของกลุ่มฯ

- ๑) นางมณี รักษาทรัพย์
- ๒) นายสมพร เพิ่มพูล
- ๓) นายจักรกริศน์ ศรประสิทธิ์

มีอำนาจในการจัดทำรายละเอียดการจัดซื้อ กระบวนการจัดซื้อ หากกลุ่มมีงบประมาณในการจัดซื้อใน

นามกลุ่มฯ

๔.๕ มอบหมายผู้รับผิดชอบการการตรวจรับวัสดุอุปกรณ์ คุรุภัณฑ์ของกลุ่มฯ

- ๑) นางวาสนา ศรประสิทธิ์
- ๒) นายเจษฎา แก้วล้ำ
- ๓) นายอำพัน วงศ์กำภู

มีอำนาจหน้าที่ตรวจรับพัสดุให้เป็นไปตามรายละเอียดการจัดซื้อของกลุ่มฯ

๔.๖ มอบหมายผู้รับผิดชอบดำเนินการตลาดของกลุ่มฯ

๑) นายมานะ รักษาทรัพย์

๒) นางลัดดาวัลย์ ศรประสิทธิ์

มีอำนาจในการดำเนินการทำการตลาดให้กลุ่มฯ

๔.๗ มอบหมายผู้รับผิดชอบดำเนินการประชาสัมพันธ์กลุ่มฯ

๑) นางวาสนา ศรประสิทธิ์

๒) นายธีรวัฒน์ สุทธิโสม

มีอำนาจในการดำเนินการประชาสัมพันธ์ข่าวสาร วาระการประชุม ให้กลุ่มฯ

๔.๘ มอบหมายผู้รับผิดชอบดูแลทรัพย์สิน เครื่องมือ ครุภัณฑ์ของกลุ่มฯ

๑) นายจักรกริณี ศรประสิทธิ์

๒) นายประจักษ์ รักษาทรัพย์

มีอำนาจหน้าที่ ทำรายชื่อบัญชีทรัพย์สินของกลุ่มฯ การซ่อมบำรุง ดูแลรักษา บันทึกการใช้งานเครื่องมือหรือครุภัณฑ์ ต่างๆของกลุ่มฯ ตรวจสอบเช็คทรัพย์สินของกลุ่มฯประจำปี

๔.๙ เสนอความต้องการพัฒนากิจการและแผนใช้จ่ายงบประมาณ โครงการส่งเสริมการพัฒนาวิสาหกิจกลุ่ม/องค์กรเกษตรกร ในการผลิตการแปรรูป การทำผลิตภัณฑ์ และท่องเที่ยวเชิงเกษตร กิจกรรม ยกกระดับวิสาหกิจชุมชนสู่การประกอบธุรกิจแบบครบวงจร กิจกรรมที่ ๑ (รายละเอียดดังเอกสารแนบ)

มติที่ประชุม : เห็นชอบ

วาระที่ ๕ เรื่องอื่น ๆ (ถ้ามี)

มติที่ประชุม : ไม่มี

เลิกประชุมเวลา ๑๒.๐๐ น.

ลงชื่อ.....วาสนา....ศรประสิทธิ์.....

(นางวาสนา ศรประสิทธิ์)

ผู้จัดรายงานการประชุม

ลงชื่อ.....นางมณี รักษาทรัพย์.....

(นางมณี รักษาทรัพย์)

ผู้ตรวจรายงานการประชุม

ภาพการจัดเวทีชี้แจงโครงการ

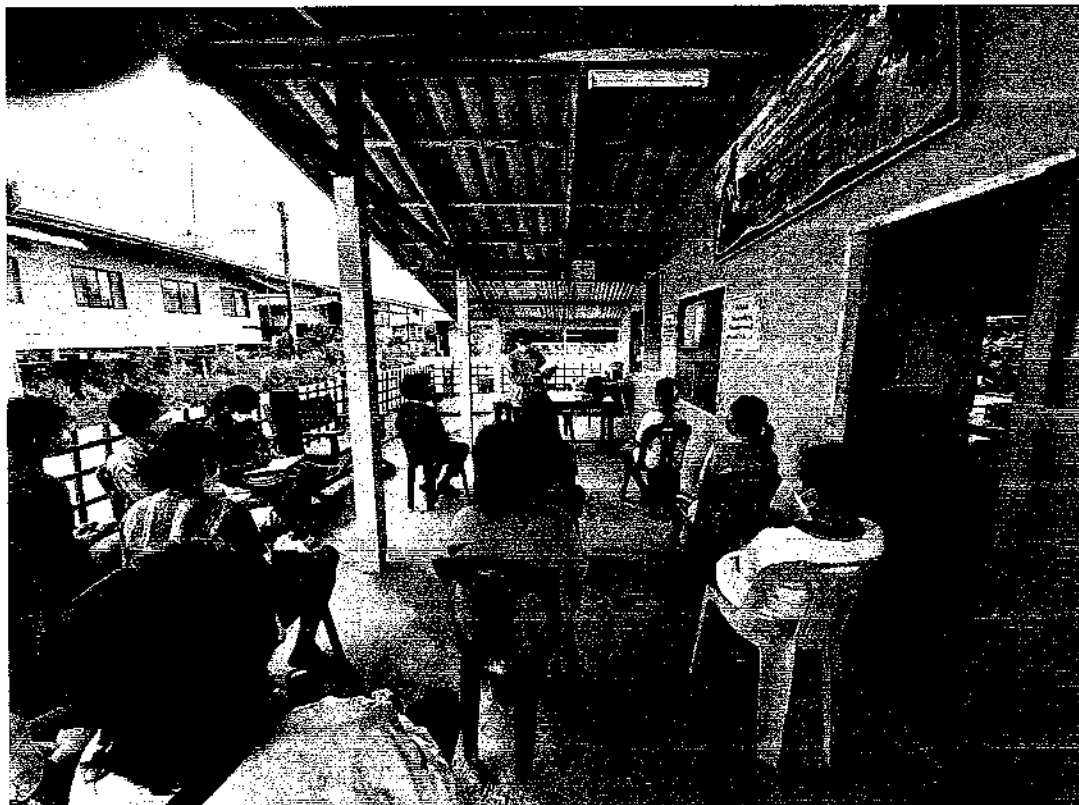

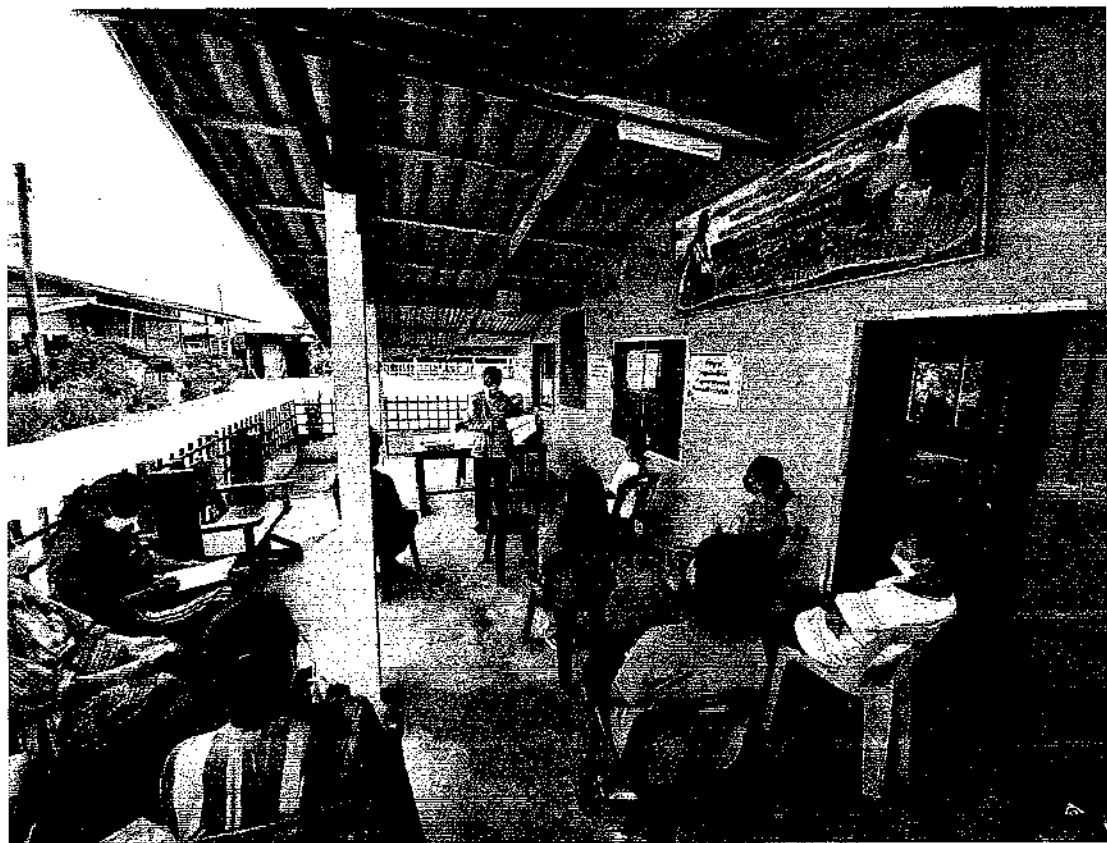
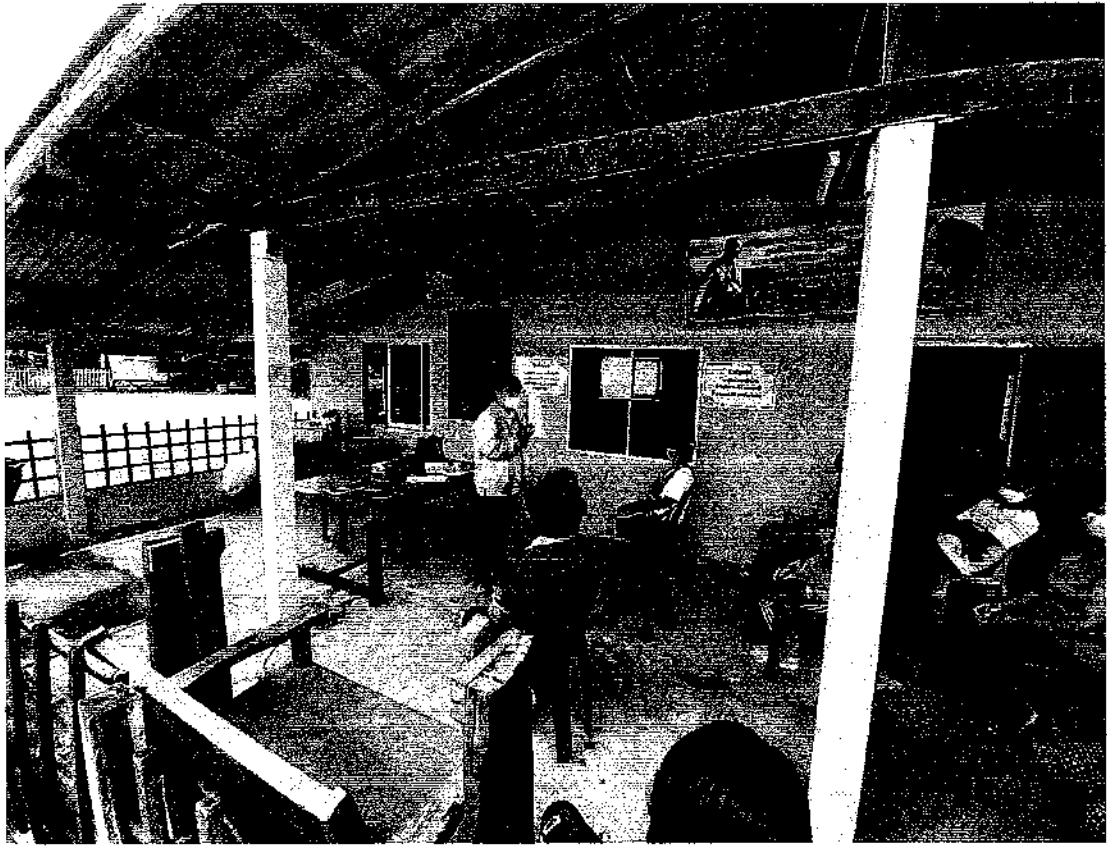

แบบรายชื่อผู้เข้าร่วมการจัดเวที

วิเคราะห์และจัดทำแผนความต้องการพัฒนากิจการและแผนการใช้งบประมาณ
ภายใต้โครงการส่งเสริมการพัฒนาวิสาหกิจชุมชน กลุ่ม/องค์กรเกษตรกร ในการผลิต
การแปรรูป การทำผลิตภัณฑ์ และท่องเที่ยวเชิงเกษตร

ชื่อวิสาหกิจชุมชน/กลุ่ม/องค์กร.....ผลิตภัณฑ์ชุมชนผลไม้.....ที่อยู่..... 65 ม. 4 ต.บ่อทอง.....

วันที่..... 16 พฤศจิกายน 2564.....

สถานที่จัดเวที.....ที่โรงแรมอัญญาวิสาหกิจ.....

ลำดับ	ชื่อ-สกุล	หมายเลขบัตรประจำตัวประชาชน	ที่อยู่			หมายเลขโทรศัพท์	ลายมือชื่อ
			เลขที่	หมู่ที่	ตำบล		
	ผอ. รก. มาทอง	3240900018703	65	4	บ่อทอง	086-8180107	ผอ.
	นางจันทร์ วิเศษทรัพย์	3240900018657	65/1	4	บ่อทอง		จันทร์
	นางลิ้ม อรุณเดชะ	3240900019319	922	4	บ่อทอง	0869039927	ลิ้ม
	พจนนา ศรีประสิทธิ์	3240900018690	129	4	บ่อทอง	086-8407626	พจนนา
	สมนึก อภิธรรมชัย	3240900018754	66	4	บ่อทอง	085-0486992	สมนึก
	นางนงนุช วิเศษทรัพย์	3240900018665	65/1	4	บ่อทอง	095-3899129	นงนุช
	ศรเพชร อรรถ		75	4	บ่อทอง	063-0491159	ศรเพชร
	นางสาววิภาดา อรรถ	3240900019840	93	4	บ่อทอง	081-4792018	วิภาดา
	สุวิภาดา อรรถ	3240900018343	81	4	บ่อทอง	0851815302	สุวิภาดา
	ลัดดาวัลย์ อรรถ	1249900351211	129	4	บ่อทอง		ลัดดาวัลย์
	โรจน์ ทวีธรรม	3240900019858	33/1	4	บ่อทอง	088-0503493	โรจน์
	สุวิภาดา อรรถ	3240500126191	129	4	บ่อทอง	0892502630	สุวิภาดา
	ศิริสุวรรณ อรรถ	3240900017049	34/1	4	บ่อทอง	0868229295	ศิริสุวรรณ
	สุวิภาดา อรรถ	3240900018711	65	4	บ่อทอง		สุวิภาดา

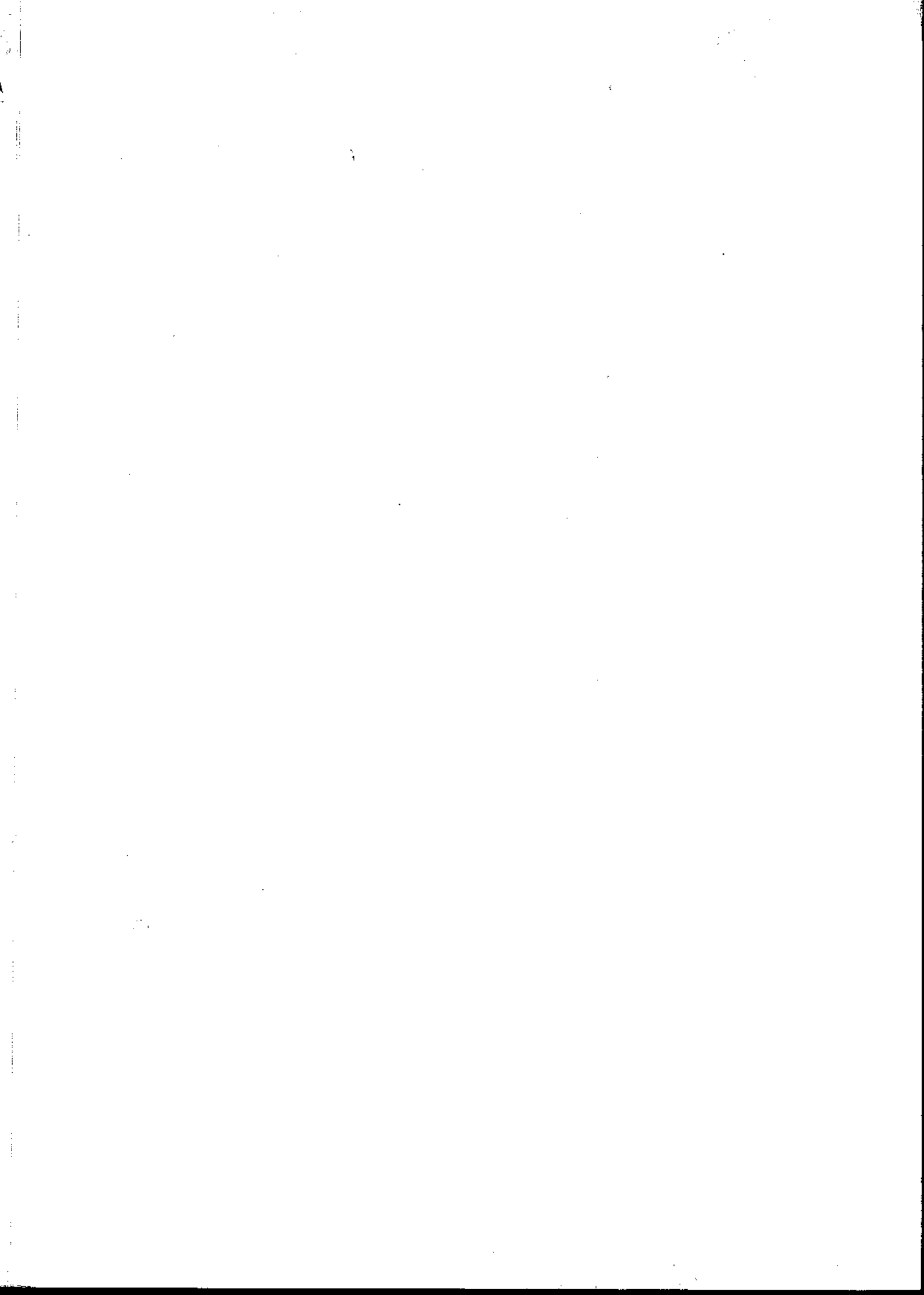



หนังสือสำคัญแสดงการจดทะเบียนวิสาหกิจชุมชน

หนังสือสำคัญฉบับนี้ให้ไว้แก่

วิสาหกิจชุมชนผลิตข้าวซ้อมมือเพชรมณี

ที่ตั้ง : เลขที่ 65 หมู่ที่ 4 ตำบลบางคา

อำเภอราชสาส์น จังหวัดฉะเชิงเทรา รหัสไปรษณีย์ 24120

โทรศัพท์: 038591296 โทรสาร: E-mail address :

เพื่อเป็นหลักฐานว่า ได้รับการจดทะเบียนวิสาหกิจชุมชน
ตามพระราชบัญญัติส่งเสริมวิสาหกิจชุมชน พ.ศ. 2548 เรียบร้อยแล้ว

รหัสทะเบียน 3-24-07-01/1-0001

ให้ไว้ ณ วันที่ 28 เดือนพฤศจิกายน พุทธศักราช 2548

ลงชื่อ.....นายทะเบียน

(...นายเจริญ...สุกฤษเจริญ...)

เกษตรอำเภอ

สำนักงาน เกษตรอำเภอราชสาส์น

จังหวัดฉะเชิงเทรา

หมายเหตุ:

- (1) วิสาหกิจชุมชน และเครือข่ายวิสาหกิจชุมชน ต้องแจ้งความประสงค์ที่จะดำเนินการต่อไป ภายใน 30 วัน นับตั้งแต่วันสิ้นปีปฏิทินทุกปี หากไม่แจ้งเป็นเวลา 2 ปีติดต่อกัน อาจถูกถอนชื่อออกจากทะเบียน
- (2) การเลิกกิจการ อีกต้องแจ้งให้นายทะเบียนทราบภายใน 30 วัน นับตั้งแต่วันที่ประสงค์จะเลิกกิจการ



สำนักงานตำรวจแห่งชาติ
รายงานประจำวันรับแจ้งเอกสารหาย

สถานีตำรวจ สภ.ราชสาส์น กองบังคับการ ตำรวจภูธรจังหวัดฉะเชิงเทรา กองบัญชาการ ตำรวจภูธรภาค ๒

ลำดับ	วัน เดือน ปี เวลา	รายการ
๑	๒๒ พ.ย. ๒๕๖๔ ๑๒:๒๑ น.	<p>ข้าพเจ้า <u>นาง มณี</u> ชื่อสกุล <u>รักษาทรัพย์</u></p> <p>เลขประจำตัวประชาชน <u>๓๒๕๐๗๐๐๐๑๘๗๐๓</u> อายุ <u>๗๐</u> ปี อาชีพ <u></u></p> <p>อยู่บ้านเลขที่ <u>๖๕</u> หมู่ <u>๔</u> ตรอก/ซอย <u></u></p> <p>ถนน <u></u> ตำบล/แขวง <u></u> บางคา</p> <p>อำเภอ/เขต <u>ราชสาส์น</u> จังหวัด <u>ฉะเชิงเทรา</u> โทรศัพท์ <u></u></p> <p>มาสถานีตำรวจเพื่อแจ้งว่า เมื่อวันที่ <u>๒๒</u> เดือน <u>พฤศจิกายน</u> พ.ศ. <u>๒๕๖๔</u></p> <p>เวลา <u>๑๒:๒๑</u> น. ข้าพเจ้าได้ตรวจเอกสารดังต่อไปนี้</p> <p>๑. เอกสารสำคัญการดำเนินกิจการของวิสาหกิจชุมชน(ท.ว.ช.๓)</p> <p>ปรากฏว่าได้หายไป</p> <p>เหตุเกิดที่บ้านเลขที่ <u>๖๕ ม.๔</u></p> <p>ตำบล/แขวง <u>บางคา</u> อำเภอ/เขต <u>ราชสาส์น</u> จังหวัด <u>ฉะเชิงเทรา</u></p> <p>ข้าพเจ้ารับรองว่าเป็นความจริงทุกประการ</p> <p>พ.ต.ต. สมบัติ บุญคำ ตำแหน่ง <u>สว.(สอบสวน)สภ.ราชสาส์น จว.</u></p> <p>ได้รับข้อความตามความประสงค์ผู้แจ้งไว้แล้ว จึงบันทึกไว้</p> <p>อ่านให้ฟังแล้วรับว่าถูกต้อง</p> <p>ลงชื่อ <u>มณี รักษาทรัพย์</u> ผู้แจ้ง (มณี รักษาทรัพย์)</p> <p>ลงชื่อ พ.ต.ต. <u>สมบัติ บุญคำ</u> ผู้รับแจ้ง (สมบัติ บุญคำ)</p> <p>ลงชื่อ ร.ต.อ. <u>เอนก ศิลมั่น</u> ผู้บันทึก (เอนก ศิลมั่น)</p>

วันที่พิมพ์ : ๒๒ พ.ย. ๒๕๖๔ เวลา ๑๒:๒๑ น.

IP : xxx.xx.xxx.113

ผู้พิมพ์ : ร.ต.อ. เอนก ศิลมั่น

แบบประเมินศักยภาพวิสาหกิจชุมชน (ฉบับปรับปรุง ปี 2555)

วิสาหกิจชุมชนผลิตข้าวซ้อมมือเพชรบูรณ์

รหัสทะเบียนวิสาหกิจชุมชน 3-24-07-01/1-0001

ที่ตั้ง เลขที่ 65 หมู่ที่ 4 ตำบล ตำบลบางคา อำเภอ อำเภอราชสาส์น จังหวัด ฉะเชิงเทรา
ประเภทกิจการของวิสาหกิจชุมชน การผลิตสินค้าอื่นๆ

ลำดับ	ครั้งที่ประเมิน	วันที่ประเมิน	สถานะการบันทึก	ผลการประเมิน	เลือก
1	6/2564	29/01/2564	เสร็จ	ดี	ดูผลการประเมิน

ปิดหน้าต่าง

แบบประเมินศักยภาพวิสาหกิจชุมชน

วิสาหกิจชุมชนผลิตข้าวซ้อมมือเพชรมณี

ที่ตั้ง เลขที่ 65 หมู่ที่ 4 ตำบล บางคา อำเภอ ราชสาส์น

จังหวัด ฉะเชิงเทรา ทะเบียนวิสาหกิจชุมชนเลขที่ 324070110001

ประเภทกิจการของวิสาหกิจชุมชน การผลิตสินค้าอื่นๆ

ครั้งที่ 6 ปี 2564

ผลการประเมินศักยภาพ (ลี)

ข้อมูลทั่วไปของวิสาหกิจชุมชน

1. การก่อตั้งวิสาหกิจชุมชน / เสร็จขายวิสาหกิจชุมชน (ตอบได้มากกว่า 1 ข้อ)

เกิดจากกระบวนการจัดทำแผนแม่บทชุมชน

เกิดจากการแก้ไขปัญหาาร่วมกันของกลุ่ม

เกิดจากการชักชวนของผู้เ้า

เกิดจากการส่งเสริมของหน่วยงาน

อื่นๆ ระบุ

2. ที่มาของทุนในการประกอบกิจการวิสาหกิจชุมชน (ตอบได้มากกว่า 1 ข้อ)

ทุนทรัพยากรในชุมชน

ทุนทางปัญญาของชุมชน

ทุนที่เป็นเงินสด

ได้จากการระดมทุนจากสมาชิก

ทุนภายนอกชุมชน ระบุ

อื่น ๆ ระบุ

แบบประเมินศักยภาพวิสาหกิจชุมชน

วิสาหกิจชุมชนผลิตข้าวหอมมะลิเพชรณิ

ที่ตั้ง เลขที่ ..65 หมู่ที่ 4 ตำบล บางคา อําเภอ ราชสาส์น

จังหวัด ฉะเชิงเทรา ทะเบียนวิสาหกิจชุมชนเลขที่ 324070110001

ประเภทกิจการของวิสาหกิจชุมชน การผลิตสินค้าอื่นๆ

ครั้งที่ 6 ปี 2564

ผลการประเมินศักยภาพ (ดี)

ประเด็น	ผลการประเมินศักยภาพ		
	ดี	ปานกลาง	ต้องปรับปรุง
หมวดที่ 1 ผู้นำและการบริหารวิสาหกิจชุมชน	✓		
ผู้นำ (วัดผู้นำ)	✓		
1. การกำหนดเป้าหมายและทิศทางในการพัฒนาวิสาหกิจชุมชนของผู้นำ (วิสัยทัศน์ของผู้นำวิสาหกิจชุมชน)	✓		
2. การให้สมาชิกมีส่วนร่วมในการกำหนดเป้าหมาย ทิศทาง และแผนดำเนินการ	✓		
3. ความสามารถในการบริหารจัดการของผู้นำวิสาหกิจชุมชน (วัดความสามารถในการบริหารจัดการของผู้นำ โดยดูจากการบริหารจัดการการประชุม)	✓		
4. ความสามารถในการบริหารธุรกิจของผู้นำวิสาหกิจชุมชน (ดูจากผลประกอบการ)		✓	
5. ความรับผิดชอบต่อสาธารณะ (การใช้ทรัพยากร การไม่ทำลายสิ่งแวดล้อม เช่น การจัดการขยะ สิ่งปฏิกูล ดูแลน้ำเสีย)		✓	
6. ความรับผิดชอบต่อลูกค้า (มีการดำเนินงานอย่างมีความรับผิดชอบต่อลูกค้า เช่น ไม่เอาเปรียบ ซื่อสัตย์ ตรงต่อเวลา มีคุณภาพ ปลอดภัย)		✓	
โครงสร้างและกฎระเบียบ	✓		
7. การกำหนดโครงสร้างและการแบ่งหน้าที่ของกรรมการและสมาชิกในการดำเนินงาน		✓	
8. การกำหนดกฎระเบียบหรือข้อบังคับ	✓		
การเงินและบัญชี	✓		
9. การระดมทุน		✓	
10. การจดบันทึกการเงินหรือบัญชี		✓	
11. การใช้ประโยชน์จากสถาบันที่กการเงินหรือบัญชี	✓		
12. การจัดสรรรายได้และผลประโยชน์	✓		
13. การเปิดเผยข้อมูลทางการเงินและข้อมูลอื่นๆ แก่สมาชิก	✓		
สวัสดิการสมาชิกและชุมชน	✓		
14. การจัดสวัสดิการแก่สมาชิก	✓		

แบบประเมินศักยภาพวิสาหกิจชุมชน

วิสาหกิจชุมชนผลิตข้าวหอมมะลิเพชรมณี

ที่ตั้ง เลขที่ ..65 หมู่ที่ 4 ตำบล บางลา อำเภอ ราชสาส์น

จังหวัด ฉะเชิงเทรา ทะเบียนวิสาหกิจชุมชนเลขที่ 324070110001

ประเภทกิจการของวิสาหกิจชุมชน การผลิตสินค้าอื่นๆ

ครั้งที่ 6 ปี 2564

ผลการประเมินศักยภาพ (ดี)

ประเด็น	ผลการประเมินศักยภาพ		
	ดี	ปานกลาง	ต้องปรับปรุง
หมวดที่ 2 การวางแผนดำเนินงานของวิสาหกิจชุมชน	✓		
16. การจัดทำแผนการดำเนินงานของวิสาหกิจชุมชน (แผนบริหารองค์กร และ แผนประกอบการ)	✓		
17. การชี้แจงแผนแก่กรรมการและสมาชิกวิสาหกิจชุมชน	✓		
18. การปฏิบัติตามแผนที่จัดทำไว้ หรือแผนที่ได้ปรับปรุงตามสถานการณ์	✓		
19. การนำปัญหาในการดำเนินงานมาปรับปรุงแก้ไข	✓		
หมวดที่ 3 การบริหารตลาด		✓	
20. การกำหนดลูกค้าและแหล่งจำหน่าย เพื่อใช้เป็นข้อมูลในการประกอบการ		✓	
21. แหล่งจำหน่ายหรือตลาด และเครือข่ายด้านการตลาด (เครือข่ายด้านการตลาด หมายถึง เครือข่ายที่สามารถเชื่อมโยง หรือขยายตลาดได้ อาจเป็นเครือข่ายที่เป็นทางการหรือไม่เป็นทางการ)		✓	
22. การติดตามข้อมูลความต้องการของลูกค้าและตลาด (การติดต่อสื่อสารกับลูกค้าเพื่อให้ทราบข้อมูล ความพึงพอใจ ปัญหา และความต้องการเกี่ยวกับสินค้าหรือบริการ)	✓		
หมวดที่ 4 การจัดการความรู้และข้อมูล	✓		
23. การแสวงหาความรู้เพื่อพัฒนาวิสาหกิจชุมชน	✓		
24. การจัดเก็บข้อมูลของวิสาหกิจชุมชน	✓		
25. การสื่อสาร ประชาสัมพันธ์ข้อมูลข่าวสารแก่สมาชิก เครือข่าย และบุคคลภายนอก	✓		
หมวดที่ 5 การบริหารสมาชิกวิสาหกิจชุมชน	✓		
26. การกำหนดเงื่อนไขการรับสมาชิกวิสาหกิจชุมชน		✓	
27. การพัฒนาสมาชิกวิสาหกิจชุมชน		✓	
28. การสร้างขวัญกำลังใจแก่สมาชิกวิสาหกิจชุมชน	✓		
29. การให้ความร่วมมือของสมาชิกวิสาหกิจชุมชนในรอบปีที่ผ่านมา (วัดความร่วมมือของสมาชิกวิสาหกิจชุมชน โดยดูจากการให้ให้ความร่วมมือในการเข้าร่วมประชุม)	✓		

แบบประเมินศักยภาพวิสาหกิจชุมชน

วิสาหกิจชุมชนผลิตข้าวหอมมะลิเพชรมณี

ที่ตั้ง เลขที่ .65 หมู่ที่ 4 ตำบล บางคา อำเภอ ราชสาส์น

จังหวัด ฉะเชิงเทรา ทะเบียนวิสาหกิจชุมชนเลขที่ 324070110001

ประเภทกิจการของวิสาหกิจชุมชน การผลิตสินค้าอื่นๆ

ครั้งที่ 6 ปี 2564

ผลการประเมินศักยภาพ (ดี)

ประเด็น	ผลการประเมินศักยภาพ		
	ดี	ปานกลาง	ต้องปรับปรุง
หมวดที่ 6 การจัดการสินค้าหรือบริการ	✓		
30. ขั้นตอนหรือกระบวนการผลิตสินค้าหรือบริการ	✓		
31. การปฏิบัติตามขั้นตอนหรือกระบวนการผลิตสินค้าหรือบริการ	✓		
32. การควบคุมคุณภาพสินค้าหรือบริการ	✓		
หมวดที่ 7 ผลลัพธ์การดำเนินงานวิสาหกิจชุมชน	✓		
ด้านผลลัพธ์ตามภารกิจของวิสาหกิจชุมชน	✓		
33. การลดรายจ่ายของสมาชิกวิสาหกิจชุมชน	✓		
34. การเพิ่มรายได้ของสมาชิกวิสาหกิจชุมชน	✓		
35. การมีคุณภาพชีวิตที่ดีขึ้นของสมาชิกวิสาหกิจชุมชน	✓		
ด้านคุณภาพสินค้าและบริการ	✓		
36. ความพึงพอใจต่อสินค้าหรือบริการ		✓	
37. มาตรฐาน คุณภาพ ความปลอดภัย ของสินค้าหรือบริการ	✓		
38. การสร้างความแตกต่างของสินค้าหรือบริการให้เป็นที่ต้องการของตลาด	✓		
ด้านประสิทธิภาพของการดำเนินงาน	✓		
39. การลดต้นทุนในการดำเนินงานกิจกรรมต่าง ๆของวิสาหกิจชุมชน		✓	
40. การลดความผิดพลาดและการสูญเสียในการดำเนินงานกิจกรรมต่าง ๆของวิสาหกิจชุมชน	✓		
ด้านการพัฒนาวิสาหกิจชุมชน	✓		
41. ความสำเร็จของกิจกรรมวิสาหกิจชุมชน	✓		
42. การเพิ่มความรู้ ความสามารถ และทักษะของสมาชิก	✓		
43. ความพึงพอใจของสมาชิก (วัดความพึงพอใจโดยดูจากการเข้าร่วมกิจกรรมของสมาชิกวิสาหกิจชุมชน)	✓		
44. ประโยชน์ที่ชุมชนได้รับจากวิสาหกิจชุมชน	✓		

แบบประเมินศักยภาพวิสาหกิจชุมชน

วิสาหกิจชุมชนผลิตข้าวซ้อมมือเพชรมณี

ที่ตั้ง เลขที่ .65 หมู่ที่ 4 ตำบล บางตา อำเภอ ราชสาส์น

จังหวัด ฉะเชิงเทรา ทะเบียนวิสาหกิจชุมชนเลขที่ 324070110001

ประเภทกิจการของวิสาหกิจชุมชน การผลิตสินค้าอื่นๆ

ครั้งที่ 6 ปี 2564

ผลการประเมินศักยภาพ (ตี)

หมวด	คะแนนเต็ม	คะแนนที่ได้ (1)	จำนวนข้อ (2)	คะแนนเฉลี่ย (1) / (2)	ระดับศักยภาพ
1. ผู้นำคณะกรรมการวิสาหกิจชุมชน	45	39	15	2.60	3
2. การวางแผนการดำเนินงานวิสาหกิจชุมชน	12	12	4	3.00	3
3. การบริหารตลาด	9	7	3	2.33	2
4. การจัดการความรู้และข้อมูล	9	9	3	3.00	3
5. การบริหารสมาชิกวิสาหกิจชุมชน	12	10	4	2.50	3
6. การจัดการสินค้าและบริการ	9	9	3	3.00	3
7. ผลลัพธ์การดำเนินงานวิสาหกิจชุมชน	36	34	12	2.83	3
รวม	132	120	44	2.73	3



สวช.01

แบบคำขอจดทะเบียนวิสาหกิจชุมชนและเครือข่ายวิสาหกิจชุมชน

ตามพระราชบัญญัติส่งเสริมวิสาหกิจชุมชน พ.ศ. 2548

เขียนที่ ศูนย์บริการและถ่ายทอดเทคโนโลยี

การเกษตรประจำตำบลบาง

วันที่ 15 พฤศจิกายน 2548

คำขอเลขที่ : ฉช.07/48-0001

ส่วนที่ 1 สำหรับผู้ยื่นแบบคำขอจดทะเบียน

เรียน นายทะเบียน

ข้าพเจ้า นาง มณี รักษาทรัพย์ วัน/เดือน/ปีเกิด 12 มกราคม 2494

เป็นสมาชิกผู้มีอำนาจแทนวิสาหกิจชุมชน มีความประสงค์จะขอจดทะเบียน

1. ชื่อวิสาหกิจชุมชนผลิตข้าวหอมมะลิเพชรมณี

โดยยื่นแบบคำร้อง ณ ศูนย์บริการและถ่ายทอดเทคโนโลยีการเกษตรประจำ ตำบลบางคา อำเภอรราชสาส์น
จังหวัดฉะเชิงเทรา

2. ที่ตั้งวิสาหกิจชุมชนที่ขอจดทะเบียน

เลขที่ 65 หมู่ที่ 4 ตำบลบางคา อำเภอรราชสาส์น

จังหวัดฉะเชิงเทรา รหัสไปรษณีย์ 24120 โทรศัพท์ 038591296

3. สมาชิกผู้มีอำนาจทำการแทนวิสาหกิจชุมชน

ลำดับที่ รหัสประจำตัวประชาชน

ชื่อ-สกุล

ที่อยู่

1

3-2407-00018-70-3

นางมณี รักษาทรัพย์

เลขที่ 65 หมู่ 4

ตำบล อำเภอ ฉะเชิงเทรา

2 3-2407-00019-96-3 นางนิภา ตรีเนตร์ เลขที่ 97 หมู่ 4
ตำบล อำเภอ จังหวัดฉะเชิงเทรา

4. จำนวนสมาชิกวิสาหกิจชุมชน 13 คน

ลำดับที่	รหัสประจำตัวประชาชน	ชื่อ-สกุล	ที่อยู่
1	3-2407-00018-70-3	นาง มณี รักษาทรัพย์	เลขที่ 65 หมู่ 4 ตำบลบางคา อำเภอรราชาสีน จังหวัดฉะเชิงเทรา
2	3-2407-00019-96-3	นาง นิภา ตรีเนตร์	เลขที่ 97 หมู่ 4 ตำบลบางคา อำเภอรราชาสีน จังหวัดฉะเชิงเทรา
3	3-2407-00018-76-2	นางสาว สมรักษ์ รักษาทรัพย์	เลขที่ 66 หมู่ 4 ตำบลบางคา อำเภอรราชาสีน จังหวัดฉะเชิงเทรา
4	3-2407-00019-11-4	นาง พัก คุณชะณา	เลขที่ 72 หมู่ 4 ตำบลบางคา อำเภอรราชาสีน จังหวัดฉะเชิงเทรา
5	3-2407-00018-75-4	นางสาว สมนึก รักษาทรัพย์	เลขที่ 66 หมู่ 4 ตำบลบางคา อำเภอรราชาสีน จังหวัดฉะเชิงเทรา
6	3-2407-00018-74-6	นาง สมคิด วงศ์คำภู	เลขที่ 76 หมู่ 4 ตำบลบางคา อำเภอรราชาสีน จังหวัดฉะเชิงเทรา
7	3-2407-00019-14-9	นางสาว อุ่นเรือน ตรีเนตร์	เลขที่ 734 หมู่ ตำบลบางคา อำเภอรราชาสีน จังหวัดฉะเชิงเทรา
8	3-2407-00017-37-5	นาง ทองปลิว ทิพวัล	เลขที่ 41 หมู่ 4 ตำบลบางคา อำเภอรราชาสีน จังหวัดฉะเชิงเทรา
9	3-2407-00019-87-4	นาง มาลัย รักษาทรัพย์	เลขที่ 95 หมู่ 4 ตำบลบางคา อำเภอรราชาสีน จังหวัดฉะเชิงเทรา
10	3-2407-00018-82-7	นาง สารีวย แก้วล้ำ	เลขที่ 67 หมู่ 4 ตำบลบางคา อำเภอรราชาสีน จังหวัดฉะเชิงเทรา
11	3-2407-00018-73-8	นาง กิมไล้ รักษาทรัพย์	เลขที่ 66 หมู่ 4 ตำบลบางคา อำเภอรราชาสีน จังหวัดฉะเชิงเทรา
12	3-2407-00018-65-7	นาย ประชันม์ รักษาทรัพย์	เลขที่ 65 หมู่ 4 ตำบลบางคา อำเภอรราชาสีน จังหวัดฉะเชิงเทรา
13	3-2405-00126-17-1	นาย จักรกริศน์ ศรีประสิทธิ์	เลขที่ 65 หมู่ 4 ตำบลบางคา อำเภอรราชาสีน จังหวัดฉะเชิงเทรา

5. จำนวนกิจการที่ดำเนินงาน มี 1 กิจการดังนี้

ลำดับที่	กลุ่มกิจการ	ประเภทกิจการ	ประเภทกิจการย่อย	ชนิดของสินค้า/บริการ	รายละเอียด
1	การผลิต	การผลิตสินค้าอื่นๆ	การแปรรูปผลผลิต	ข้าวสาร	ข้าวสาร

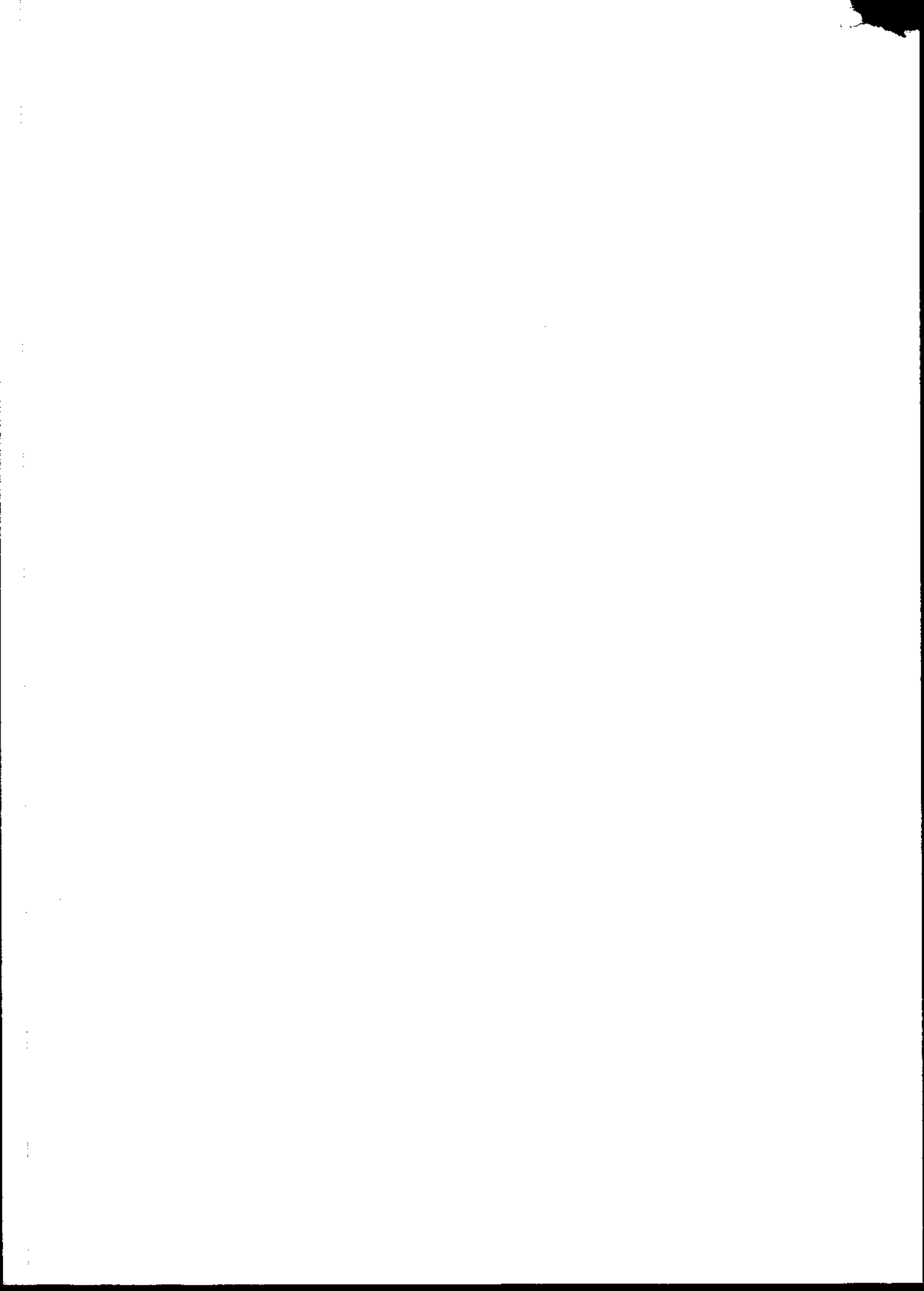

สินค้า

ทางการเกษตร

6. ลักษณะการประกอบการกิจการ ก่อนการยื่นคำขอจดทะเบียน

เคยประกอบการกิจการ โดยไม่เป็นนิติบุคคล กิจการ

7. ข้าพเจ้าขอรับรองว่า รายละเอียดที่แสดงไว้เป็นความจริงทุกประการ และได้ยื่นเอกสารประกอบไว้เป็นหลัก
ฐาน ดังนี้

ไม่เคยประกอบการ หรือเคยประกอบการ โดยไม่เป็นนิติบุคคล

- 1 หนังสือให้ความยินยอมของสมาชิกซึ่งมีจำนวนไม่น้อยกว่ากึ่งหนึ่งของสมาชิก หรือ
สำเนามติที่ประชุมซึ่งมอบหมายให้บุคคลหนึ่งบุคคลใดมาจดทะเบียนวิสาหกิจชุมชนแทน
- 2 สำเนาบัตรประจำตัวประชาชน ของผู้มีอำนาจทำการแทน
- 3 ทะเบียนรายชื่อและที่อยู่ของสมาชิก พร้อมสำเนาบัตรประจำตัวประชาชนของสมาชิก



หนังสือมอบที่ดินให้วิสาหกิจชุมชน... ผลิตข้าวหอมมะลิ พรธรรมา ใช้ประโยชน์

เขียนที่ วิสาหกิจชุมชน ผลิตข้าวหอมมะลิ

วันที่ 17 เดือน พฤษภาคม พ.ศ. 2564

ข้าพเจ้า นาย ประวิทย์ รักขาทิพย์ อายุ 74 ปี เชื้อชาติ ไทย สัญชาติ ไทย
อยู่บ้านเลขที่ 65 หมู่ที่ 4 ตำบล บางคา อำเภอ บางบาล จังหวัด ฉะเชิงเทรา
ขอทำบันทึกมอบที่ดินให้กับวิสาหกิจชุมชน... ผลิตข้าวหอมมะลิ ... เพื่อนำไปใช้ในการดำเนินกิจกรรม
ของวิสาหกิจชุมชน มีรายละเอียดดังนี้

๑. ที่ดินตามโฉนดที่ดินเลขที่ 10776 เนื้อที่ 1 ไร่ - งาน 20 ตารางวา

๒. ข้าพเจ้าขอมอบที่ดินเฉพาะส่วน จำนวน 1 ไร่ - งาน เพื่อให้วิสาหกิจชุมชน... ผลิตข้าวหอมมะลิ
ใช้ประโยชน์ในการดำเนินกิจกรรมเป็นระยะเวลา.....ปี โดยไม่มีเงื่อนไขและภาระผูกพันใดๆ ไม่ติดใจ
เรียกร้องค่าเสียหายและค่าตอบแทนใดๆจากวิสาหกิจชุมชนทั้งสิ้น

หนังสือมอบที่ดินให้วิสาหกิจชุมชน... ผลิตข้าวหอมมะลิ พรธรรมา ใช้ประโยชน์ฉบับนี้ ได้จัดทำขึ้น
๒ ชุด เก็บไว้ที่เจ้าของที่ดิน ๑ ชุด และที่วิสาหกิจชุมชน... ผลิตข้าวหอมมะลิ พรธรรมา ชุด มีข้อความถูกต้อง
ครบถ้วนตรงกัน ผู้มอบที่ดินได้อ่านข้อความแล้วเห็นว่าถูกต้องตามความประสงค์ จึงได้ลงลายมือชื่อรับรองไว้
เป็นหลักฐานต่อหน้าพยาน

ลงชื่อ นาย ประวิทย์ รักขาทิพย์ เจ้าของที่ดิน
(นาย ประวิทย์ รักขาทิพย์)

ลงชื่อ นาย ประวิทย์ รักขาทิพย์ ผู้รับมอบ
(นาย ประวิทย์ รักขาทิพย์)

ลงชื่อ นางวาสนา ศรีสวัสดิ์พยาน
(นางวาสนา ศรีสวัสดิ์)

ลงชื่อ สมนึก รักขาทิพย์ พยาน
(สมนึก รักขาทิพย์)

