ระบบฐานข้อมูลสินทรัพย์ สป.กษ.

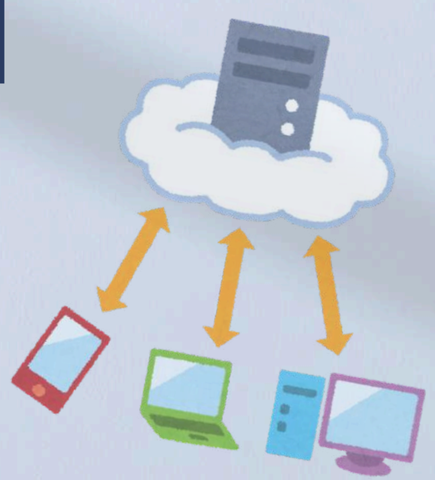

กองคลัง สำนักงานปลัดกระทรวงเกษตรและสหกรณ์

ระบบฐานข้อมูลสินทรัพย์ สป.กษ.

เป็นการพัฒนาจากระบบเสริมงานทะเบียนควบคุมทรัพย์สินของกองคลัง สป.กษ. มีการจัดทำทะเบียนคุมทรัพย์สินและรวบรวมข้อมูลสินทรัพย์ของหน่วยงานในสังกัด แต่ยังมีข้อจำกัด ไม่สามารถรองรับข้อมูลและความต้องการใช้ข้อมูลที่เพิ่มขึ้นได้ ทำให้เกิดความล่าช้าในการปฏิบัติงาน

ในปีงบประมาณ พ.ศ. 2561 จึงได้มีการพัฒนา **“ระบบฐานข้อมูลสินทรัพย์ สป.กษ.”**

- เพื่อให้มีฐานข้อมูลกลางของหน่วยงานในสังกัด ทั้งส่วนกลางและส่วนภูมิภาค
- ระบบฯ สามารถใช้งานง่าย รวดเร็ว และมีความปลอดภัย
- รองรับปริมาณงานที่เพิ่มขึ้นได้อย่างมีประสิทธิภาพ
- เป็นข้อมูลสนับสนุนในการวางแผนและการบริหารงานสินทรัพย์ของ สป.กษ.

โดยเริ่มใช้งานระบบฐานข้อมูลสินทรัพย์ในปีงบประมาณ พ.ศ. 2562

การจัดทำทะเบียนควบคุมทรัพย์สินของหน่วยงาน เป็นการดำเนินการตามระเบียบกระทรวงการคลัง ว่าด้วยการจัดซื้อจัดจ้างและการบริหารพัสดุภาครัฐ พ.ศ. 2560 ข้อ 203

ระบบฐานข้อมูลสินทรัพย์ สป.กษ.

1. การลงทะเบียนใช้งาน หรือเปลี่ยนแปลงผู้ใช้งาน
2. การบันทึกข้อมูลครุภัณฑ์
3. การค้นหาและพิมพ์รายงานทะเบียนคุมทรัพย์สิน
4. การบันทึกประวัติการซ่อม

1 การลงทะเบียนใช้งาน หรือเปลี่ยนแปลงผู้ใช้งาน

https://asset.opsmoac.go.th

- การลงทะเบียนใช้งานหรือเปลี่ยนแปลงผู้ใช้งานระบบฐานข้อมูลสินทรัพย์ สป.กษ. ให้หน่วยงาน**กรอกแบบฟอร์ม และจัดทำหนังสือถึงกองคลัง** เพื่อดำเนินการกำหนดรหัสผู้ใช้งานหรือเปลี่ยนแปลงผู้ใช้งานของหน่วยงาน

แบบฟอร์มเข้าใช้งานระบบฯ
https://s.moac.go.th/EP3rMQ

- **กำหนดสิทธิ์ผู้เข้าใช้งานระบบฯ หน่วยงานละ 2 User**

2

การบันทึกข้อมูลครุภัณฑ์

การบันทึกข้อมูลครุภัณฑ์ แบ่งเป็น 5 เมนู ประกอบด้วย

1. ทะเบียนคุมทรัพย์สิน
2. ทะเบียนสิ่งก่อสร้าง
3. ทะเบียนครุภัณฑ์
4. ทะเบียนยานพาหนะฯ
5. ทะเบียนคุมทรัพย์สินเก่า

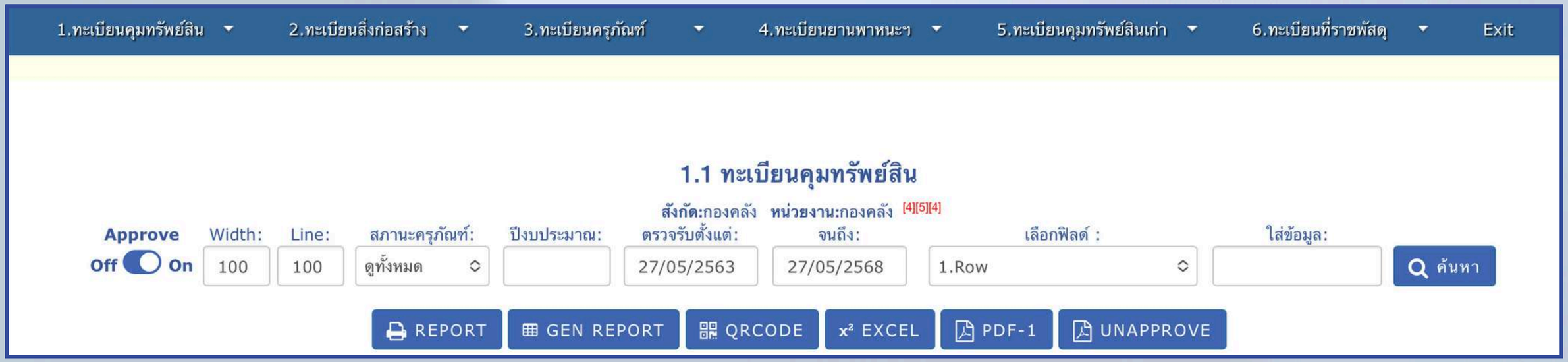

① ทะเบียนคุมทรัพย์สิน

1.ทะเบียนคุมทรัพย์สิน | 2.ทะเบียนสิ่งก่อสร้าง | 3.ทะเบียนครุภัณฑ์ | 4.ทะเบียนยานพาหนะฯ | 5.ทะเบียนคุมทรัพย์สินเก่า | 6.ทะเบียนที่ราชพัสดุ | Logout

1

1.1 ทะเบียนคุมทรัพย์สิน

สังกัด:กองคลัง **หน่วยงาน:**กองคลัง [4][5][4]

Approve Off On | Width: 100 | Line: 100 | สภานะครุภัณฑ์: ดูทั้งหมด | ปีงบประมาณ: | ตรวจรับตั้งแต่: 01/10/2561 | จนถึง: 04/06/2568 | เลือกฟิลด์ : 1.Row | ใส่ข้อมูล: | ค้นหา

REPORT | GEN REPORT | QRCODE | EXCEL | PDF-1

2

MULTIPLE UPDATE | เพิ่ม

ลำดับ	ปีงบ	Qr	ภาพ	หมายเลขครุภัณฑ์	GFMIS	ชนิด	ยี่ห้อ	รายละเอียดคุณลักษณะ	SERIAL	วันตรวจรับ	ราคา	พิมพ์	สำเนา	แก้ไข	ลบ	อนุมัติ
1. สังกัด:กองคลัง[1004] **หน่วยงาน:**กองคลัง[100401] **หน่วยงานย่อย:**กองคลัง[1004011] →[4][5][4]																
1.[1]	2562			กค.-100000018219 0-62	100000018219-00	เครื่องปรับอากาศ	ทาซากิ	เครื่องปรับอากาศ ยี่ห้อ ทาซากิ ขนาด 26,110.67 บีทียู รับโอนมาจาก กก.-100000016871 0 (ปป.เลขครุภัณฑ์โดย : น้ำทิพย์)		01 พ.ย. 2561	24,965.00					
2.[2]	2562			กค.-100000018220 0-62	100000018220-00	กล้องวงจรปิด	NWP-5865 HDA	กล้องวงจรปิด NWP-5865 HDA ความละเอียด 1.3 ล้านพิกเซล เลนส์ 2.8 mm อินฟาเรด WDR ใบส่งของ/ใบแจ้งหนี้ เลขที่ 5K60-132 ลว. 28 ส.ค. 60 ใบสั่งซื้อ เล่มที่ 073 เลขที่ 3603 ลว. 31 ก.ค. 60 (7010293982) รับโอนมาจาก กก.-100000017051 0 (ปป.เลขครุภัณฑ์โดย : น้ำทิพย์)		01 พ.ย. 2561	22,470.00					
3.[3]	2562			กค.-100000018221 0-62	100000018221-00	กล้องวงจรปิด	NWP-5865 HDA	กล้องวงจรปิด NWP-5865 HDA ความละเอียด 1.3 ล้านพิกเซล เลนส์ 2.8 mm อินฟาเรด WDR ใบส่งของ/ใบแจ้งหนี้ เลขที่ 5K60-132 ลว. 28 ส.ค. 60 ใบสั่งซื้อ เล่มที่ 073 เลขที่ 3603 ลว. 31 ก.ค. 60 (7010293982) รับโอนมาจาก กก.-100000017052 0 (ปป.เลขครุภัณฑ์โดย : น้ำทิพย์)		01 พ.ย. 2561	22,470.00					

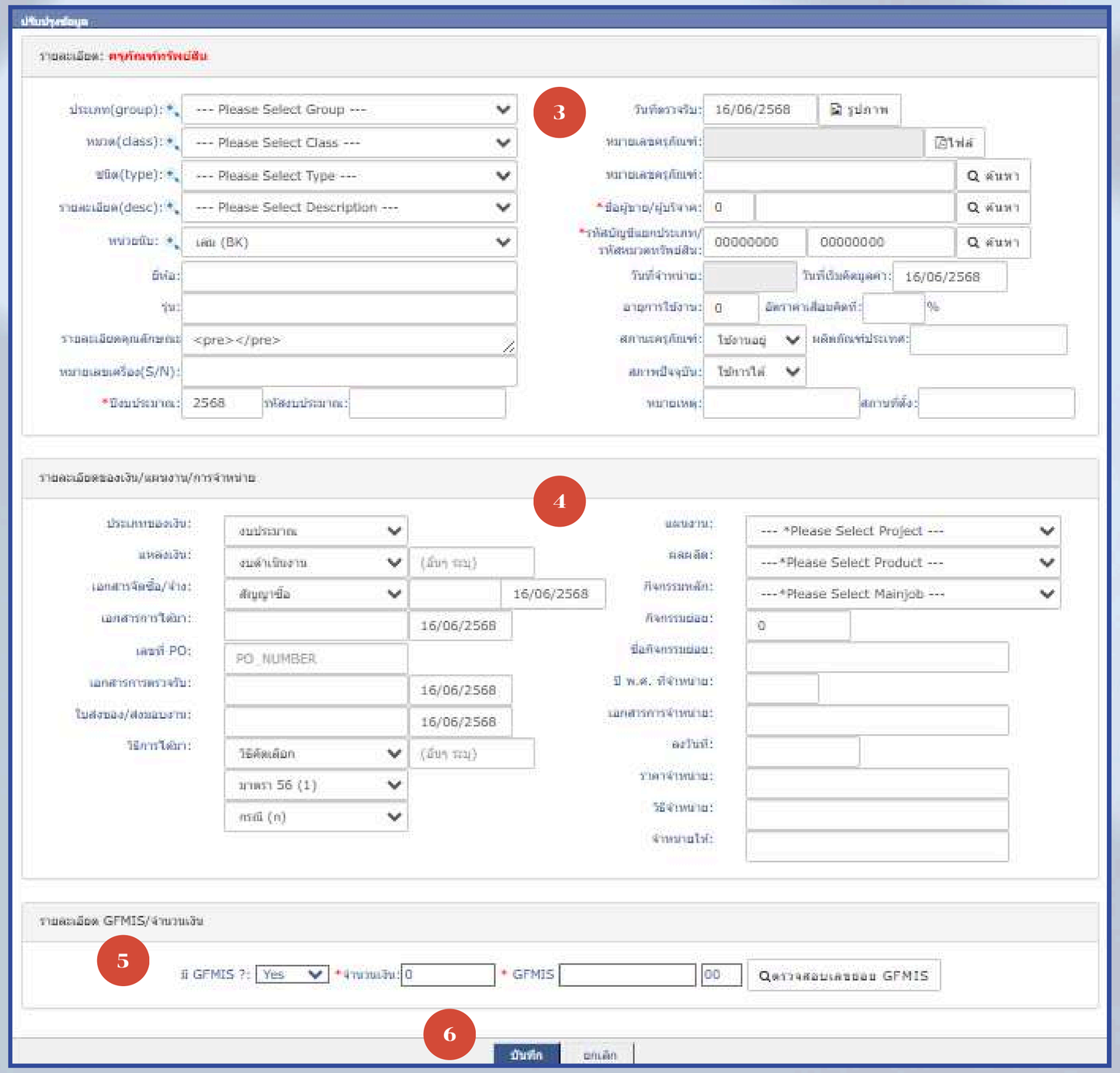

1 ทะเบียนคุมทรัพย์สิน

1 ทะเบียนคุมทรัพย์สิน

ปรับปรุงข้อมูล

รายละเอียด: ครุภัณฑ์ทรัพย์สิน

3

ประเภท(group): --- Please Select Group ---

หมวด(class): --- Please Select Class ---

ชนิด(type): --- Please Select Type ---

รายละเอียด(desc): --- Please Select Description ---

หน่วยนับ: เล่ม (BK)

ยี่ห้อ:

รุ่น:

รายละเอียดคุณลักษณะ: <pre></pre>

หมายเลขเครื่อง(S/N):

*ปีงบประมาณ: 2568 รหัสงบประมาณ:

วันที่ตรวจรับ: 16/06/2568 รูปภาพ

หมายเลขครุภัณฑ์: ไฟล์

หมายเลขครุภัณฑ์: ค้นหา

*ชื่อผู้ขาย/ผู้บริจาค: 0 ค้นหา

*รหัสบัญชีแยกประเภท/รหัสหมวดทรัพย์สิน: 00000000 00000000 ค้นหา

วันที่จำหน่าย: วันที่เริ่มคิดมูลค่า: 16/06/2568

อายุการใช้งาน: 0 อัตราค่าเสื่อมคิดที่: %

สภานะครุภัณฑ์: ใช้งานอยู่ ผลิตภัณฑ์ประเทศ:

สภาพปัจจุบัน: ใช้การได้

หมายเหตุ: สถานที่ตั้ง:

1 ทะเบียนคุมทรัพย์สิน

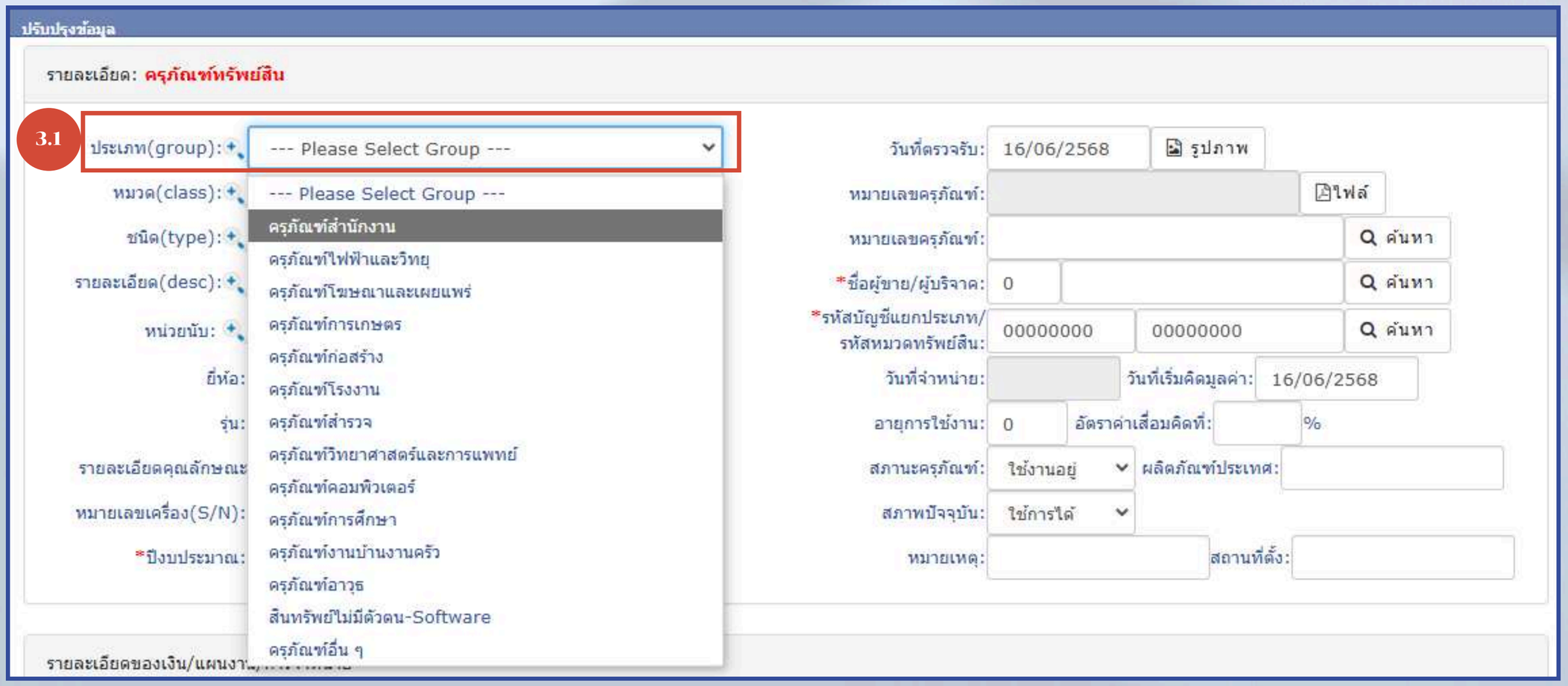

1 ทะเบียนคุมทรัพย์สิน

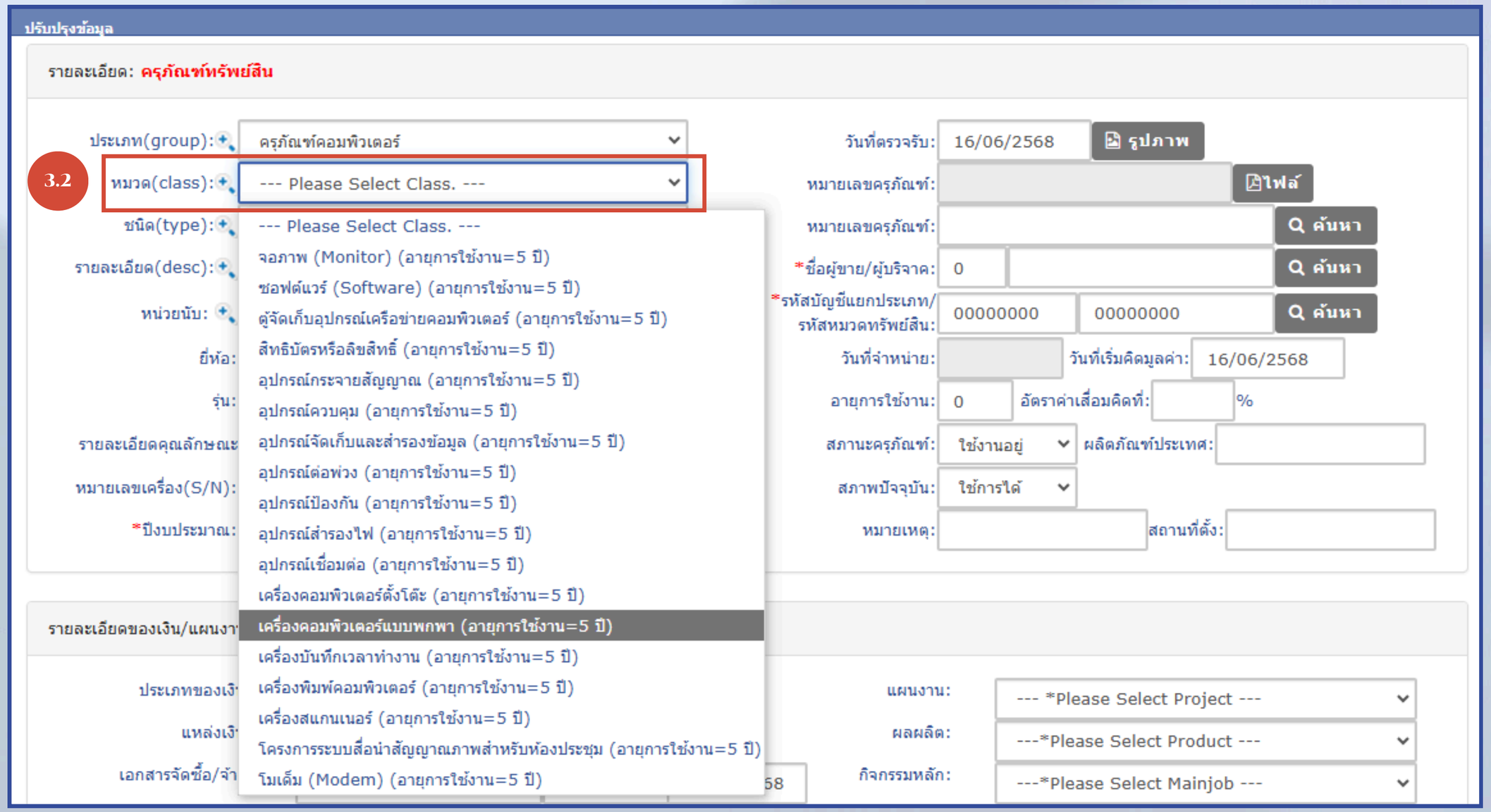

1 ทะเบียนคุมทรัพย์สิน

ปรับปรุงข้อมูล

รายละเอียด: ครุภัณฑ์ทรัพย์สิน

ประเภท(group): ครุภัณฑ์คอมพิวเตอร์

หมวด(class): เครื่องคอมพิวเตอร์แบบพกพา (อายุการใช้งาน=5 ปี)

3.3 ชนิด(type): --- Please Select Type. ---

รายละเอียด(desc):

หน่วยนับ:

ยี่ห้อ:

- --- Please Select Type. ---
- เครื่องคอมพิวเตอร์หน้าจอสัมผัส (แท็บเล็ต)
- เครื่องคอมพิวเตอร์เน็ตบุ๊ก
- เครื่องคอมพิวเตอร์โน้ตบุ๊ก

วันที่ตรวจรับ: 16/06/2568 รูปภาพ

หมายเลขครุภัณฑ์: ไฟล์

หมายเลขครุภัณฑ์: ค้นหา

*ชื่อผู้ขาย/ผู้บริจาค: 0 ค้นหา

*รหัสบัญชีแยกประเภท/รหัสหมวดทรัพย์สิน: 00000000 00000000 ค้นหา

วันที่จำหน่าย: วันที่เริ่มคิดมูลค่า: 16/06/2568

3.4 ชนิด(type): เครื่องคอมพิวเตอร์โน้ตบุ๊ก

รายละเอียด(desc): --- Please Select Description. ---

หน่วยนับ:

ยี่ห้อ:

- --- Please Select Description. ---
- สำหรับงานสำนักงาน
- สำหรับงานประมวลผล

รุ่น:

รายละเอียดคุณลักษณะ: <pre></pre>

หมายเลขเครื่อง(S/N):

*ปีงบประมาณ: 2568 รหัสงบประมาณ:

หมายเลขครุภัณฑ์: ค้นหา

*ชื่อผู้ขาย/ผู้บริจาค: 0 ค้นหา

*รหัสบัญชีแยกประเภท/รหัสหมวดทรัพย์สิน: 00000000 00000000 ค้นหา

วันที่จำหน่าย: วันที่เริ่มคิดมูลค่า: 16/06/2568

อายุการใช้งาน: 0 อัตราค่าเสื่อมคิดที่: %

สภานะครุภัณฑ์: ใช้งานอยู่ ผลิตภัณฑ์ประเทศ:

สภาพปัจจุบัน: ใช้การได้

หมายเหตุ: สถานที่ตั้ง:

1 ทะเบียนคุมทรัพย์สิน

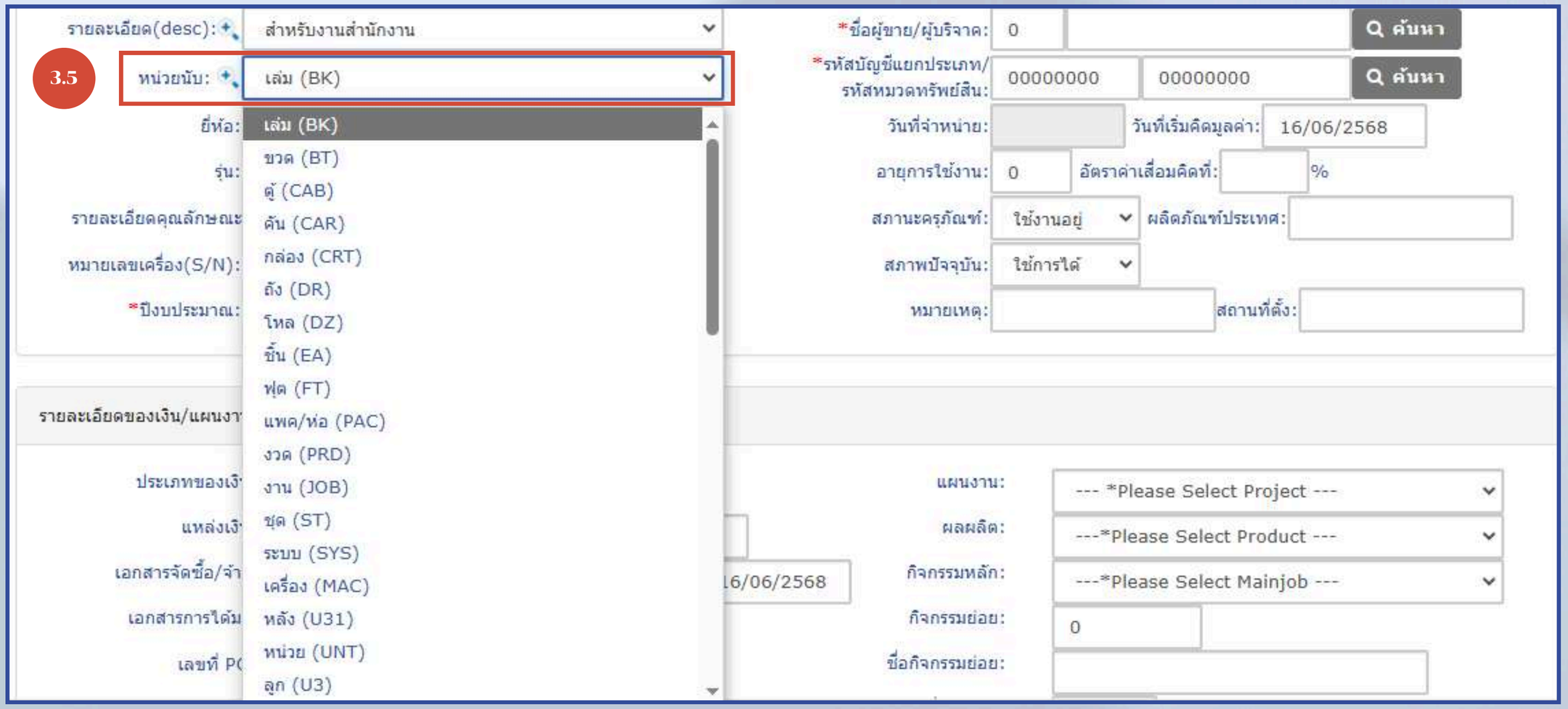

1 ทะเบียนคุมทรัพย์สิน

รายละเอียด: **ครุภัณฑ์ทรัพย์สิน**

ประเภท(group): ครุภัณฑ์คอมพิวเตอร์

หมวด(class): เครื่องคอมพิวเตอร์แบบพกพา (อายุการใช้งาน=5 ปี)

ชนิด(type): เครื่องคอมพิวเตอร์โน้ตบุ๊ก

รายละเอียด(desc): สำหรับงานสำนักงาน

หน่วยนับ: เครื่อง (MAC)

3.6 ยี่ห้อ:

รุ่น:

3.7 รายละเอียดคุณลักษณะ: เวลาคีย์ห้ามกด Enter **ระบุรายการครุภัณฑ์**

หมายเลขเครื่อง(S/N):

3.8 *ปีงบประมาณ: 2568 รหัสงบประมาณ:

3.9 วันที่ตรวจรับ: 16/06/2568 รูปภาพ

หมายเลขครุภัณฑ์: ไฟล์ 3.10

หมายเลขครุภัณฑ์: ค้นหา

3.11 *ชื่อผู้ขาย/ผู้บริจาค: 0 ค้นหา

*รหัสบัญชีแยกประเภท/รหัสหมวดทรัพย์สิน: 00000000 00000000 ค้นหา

วันที่จำหน่าย: 3.12 วันที่เริ่มคิดมูลค่า: 16/06/2568

3.13 อายุการใช้งาน: 0 อัตราค่าเสื่อมคิดที่: %

สภานะครุภัณฑ์: ใช้งานอยู่ ผลิตภัณฑ์ประเทศ:

สภาพปัจจุบัน: ใช้การได้

หมายเหตุ: 3.14 สถานที่ตั้ง:

① ทะเบียนคุมทรัพย์สิน

สินทรัพย์เก่า - Google Chrome

asset.opsmoac.go.th/V1.4/SupplierPopup.php?Sort=&DESC=&page=&Per_Page=15&iField=1&FIRSTNAME=&Status=1&BTN=&ID=&=&=&=&=&=...

3.11

ฐานข้อมูลประวัติ ผู้ขาย

Line 15 ใส่เงื่อนไขที่ต้องการค้นหา: 2.ชื่อผู้ขาย,ผู้ซ่อม,ผู้ซื้อ ค้นหา REPORT

1.เลขที่บัตรประชาชน
2.ชื่อผู้ขาย,ผู้ซ่อม,ผู้ซื้อ
3.รหัสผู้ขาย,ผู้ซ่อม,ผู้ซื้อ

เพิ่ม

ลำดับ	rec	ชื่อผู้ขาย	ที่ตั้ง	รหัสผู้ขาย	ใส่เลขประจำตัวผู้เสียภาษี/เลขบัตรประจำตัวประชาชน	โทรศัพท์	แก้ไข
1	1964	บริษัท กรีน เทคโนโลยี ซิสเท็ม จำกัด	เมืองนนทบุรี นนทบุรี			021493939	
2	1965	บริษัท พี แอล ซี ออโตเมชั่น ซัพพลายแอนด์เซอร์วิส จำกัด	ถนนนภาจรัส เมืองกระบี่ กระบี่		0994000571976	075656888	
3	1966	ร้าน รุ่ยจู้อิเล็กทรอนิกส์	นครกว่างโจว ประเทศจีน				
4	1967	บริษัท เอส.พี.เอ.คอมพิวเตอร์ จำกัด	ถนนปากนคร เมืองนครศรีธรรมราช นครศรีธรรมราช		0805540000091	075318700	
5	1968	ห้างหุ้นส่วนจำกัด ท็อปวิวพ้อยท์	เมืองแพร่ แพร่		0543543000107	054-533708	
6	1969	ห้างหุ้นส่วนจำกัด คุณเสมอการค้า	ศรีบุญเรือง หนองบัวลำภู		0393562000551		
7	1970	ร้าน ยูสเซอร์ คอมพิวเตอร์	เมืองนครสวรรค์ นครสวรรค์				
8	1971	บริษัท คอมพิวเตอร์โซน ซิสเต็มท์ บิวเดอร์ จำกัด	เขตพระนคร กรุงเทพมหานคร		0605546000125	056 330056	
9	1972	บริษัท ไฟร์คอมพิษณุโลก จำกัด(สนญ.)	ถนนศรีธรรมไตรปิฎก เมืองพิษณุโลก พิษณุโลก		0655552000336	055-219200	

1 ทะเบียนคุมทรัพย์สิน

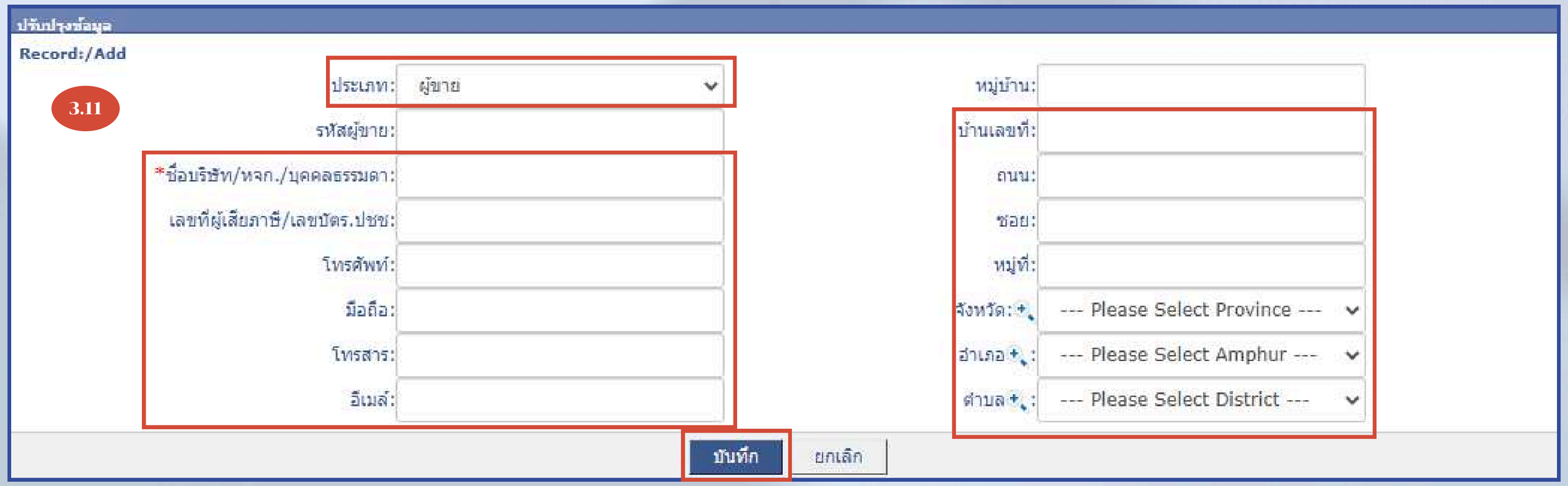

1 ทะเบียนคุมทรัพย์สิน

3.11

ฐานข้อมูลประวัติ ผู้ขาย

Line 50 ใส่เงื่อนไขที่ต้องการค้นหา: 2.ชื่อผู้ขาย,ผู้ซ่อม,ผู้ซื้อ ค้นหา REPORT

เพิ่ม

ลำดับ	rec	ชื่อผู้ขาย	ที่ตั้ง	รหัสผู้ขาย	ใส่เลขประจำตัวผู้เสียภาษี/เลขบัตรประจำตัวประชาชน	โทรศัพท์	แก้ไข
1	1984	หจก.วิเศษแอร์บริการ (สนง.ใหญ่)	ถนนไกรลาศ เมืองนครสวรรค์ นครสวรรค์		0603554001362	056 882289	
2	1985	ห้างหุ้นส่วนจำกัด ธนาทรัพย์ศิลา	เมืองเชียงราย เชียงราย		0573553002528	0869225325	
3	1986	บริษัท ทีเจซี คอร์ปอเรชั่น จำกัด	วารินชำราบ อุบลราชธานี		0325563000203	0993617247	
4	1987	บริษัท เอเอ็มซี มัลติ-บิซ จำกัด (สำนักงานใหญ่)	ถนนจรัญสนิทวงศ์ เขตบางกอกน้อย กรุงเทพมหานคร		0135565015501	094-959-7955	
5	1988	บริษัท DLTEREN DIPLOMATIC SALES	ประเทศเบลเยี่ยม สหภาพยุโรป			+32 (0)2 254 0679	
6	1989	บริษัท โตโยต้ากาญจนบุรี 1995 ผู้จำหน่าย โตโยต้า จำกัด	ท่าม่วง กาญจนบุรี		071558000579	034514222	
7	1990	บริษัท ทูพี โกลบอล จำกัด	ธัญบุรี ปทุมธานี		0135564022938	0991799449	
8	1991	บริษัท พีพีวายเอ็นเตอร์ไพรส์เทคโนโลยี จำกัด (สำนักงานใหญ่)	เมืองราชบุรี ราชบุรี		0705557001259	032910559	
9	1992	บริษัท โตโยต้าสุรินทร์ (1991) จำกัด	ถนนปิทมานนท์ เมืองสุรินทร์ สุรินทร์			044 040137-8	
10	1993	นางพิมรัก ชมภูดาษ	ถนนสุขุมวิท เมืองระยอง ระยอง			081-3776047,088-2201283	
11	1994	บจก. คอมพ์แคส เทคโนโลยี	ซอยงามวงศ์วาน 47 แยก 39 (ซินเขต 2/37) เขตหลักสี่ กรุงเทพมหานคร		0105554046851	025896622	

เพิ่ม

Total Page:38 | Record:1861

Prev 1 2 ... 34 35 36 37 38 Next

1 ทะเบียนคุมทรัพย์สิน

รายละเอียดของเงิน/แผนงาน/การจำหน่าย

4

ประเภทของเงิน:	งบประมาณ		
แหล่งเงิน:	งบลงทุน-ครุภัณฑ์	(อื่นๆ ระบุ)	
เอกสารจัดซื้อ/จ้าง:	สัญญาซื้อ		16/06/2568
เอกสารการได้มา:		16/06/2568	
เลขที่ PO:	PO_NUMBER		
เอกสารการตรวจรับ:		16/06/2568	
ใบส่งของ/ส่งมอบงาน:		16/06/2568	
วิธีการได้มา:	--- Select Type ---	(อื่นๆ ระบุ)	
	--- Select iTems. ---		
	--- Select Sub_iTems.		

แผนงาน:	--- *Please Select Project ---
ผลผลิต:	---*Please Select Product ---
กิจกรรมหลัก:	---*Please Select Mainjob ---
กิจกรรมย่อย:	0
ชื่อกิจกรรมย่อย:	
ปี พ.ศ. ที่จำหน่าย:	
เอกสารการจำหน่าย:	
ลงวันที่:	
ราคาจำหน่าย:	
วิธีจำหน่าย:	
จำหน่ายให้:	

1 ทะเบียนคุมทรัพย์สิน

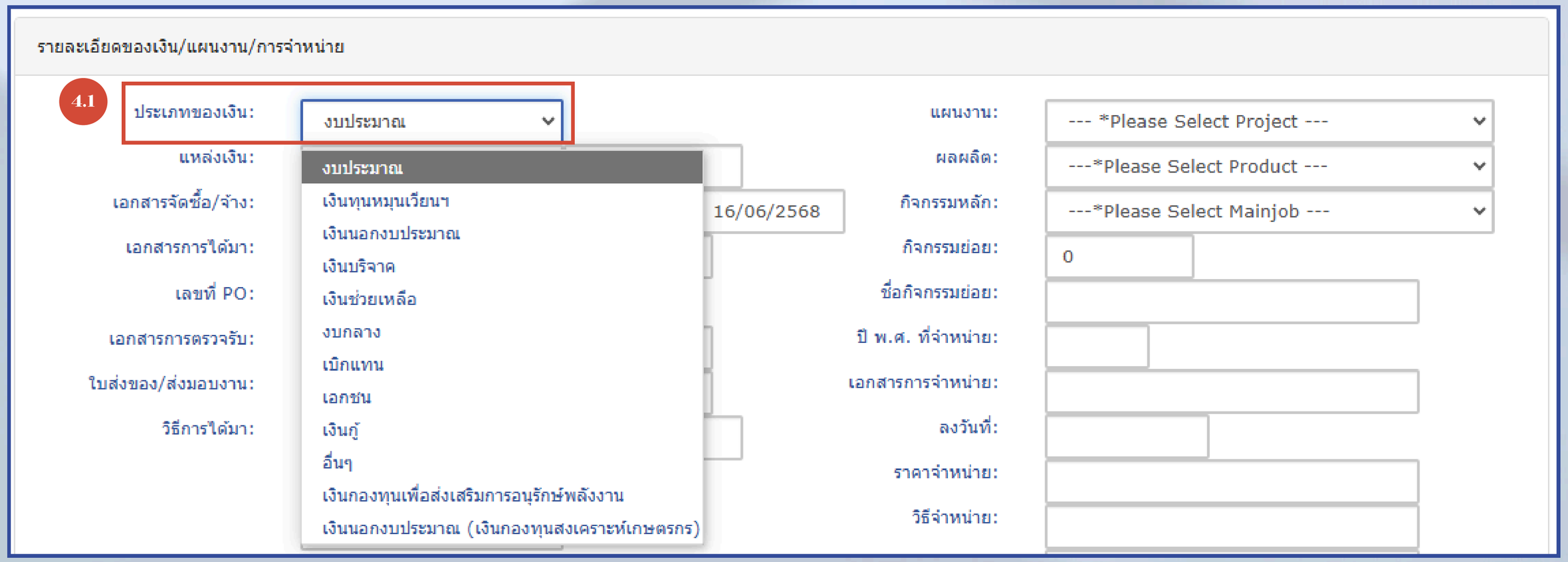

1 ทะเบียนคุมทรัพย์สิน

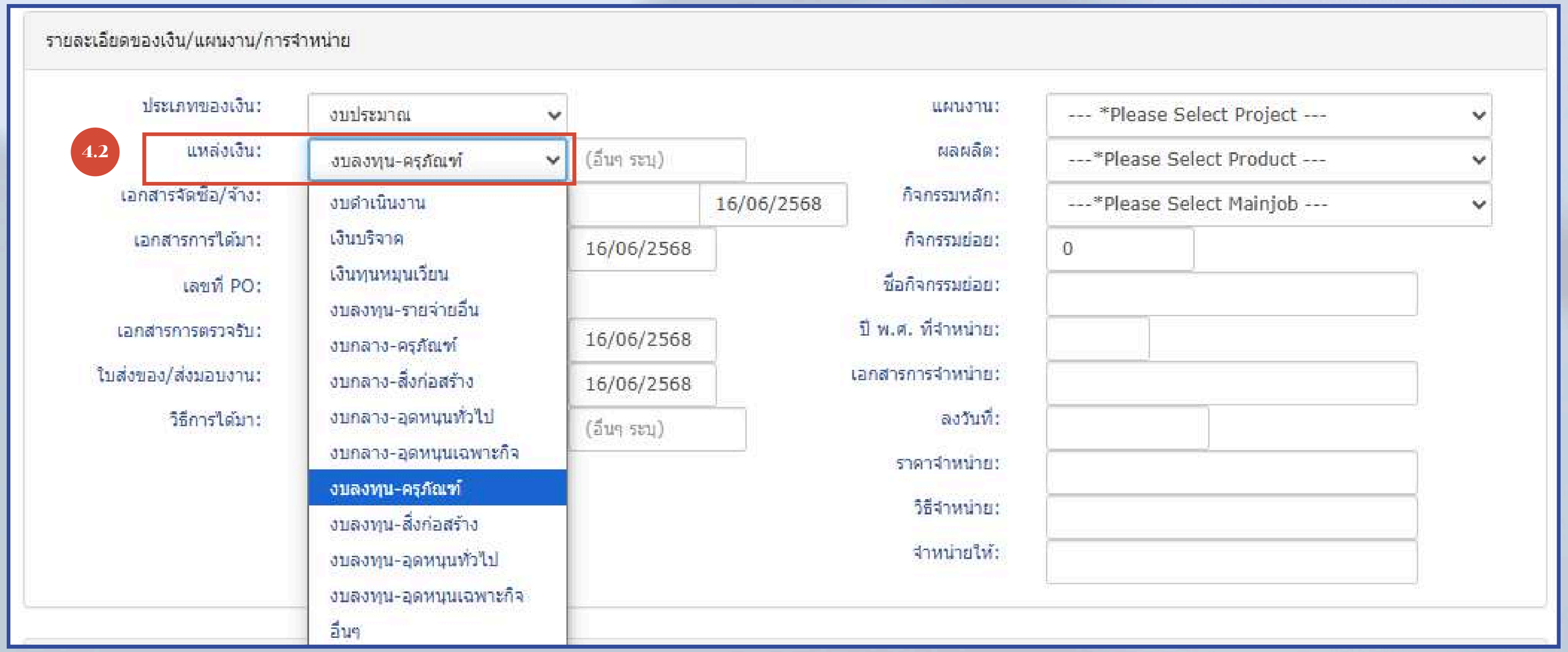

1 ทะเบียนคุมทรัพย์สิน

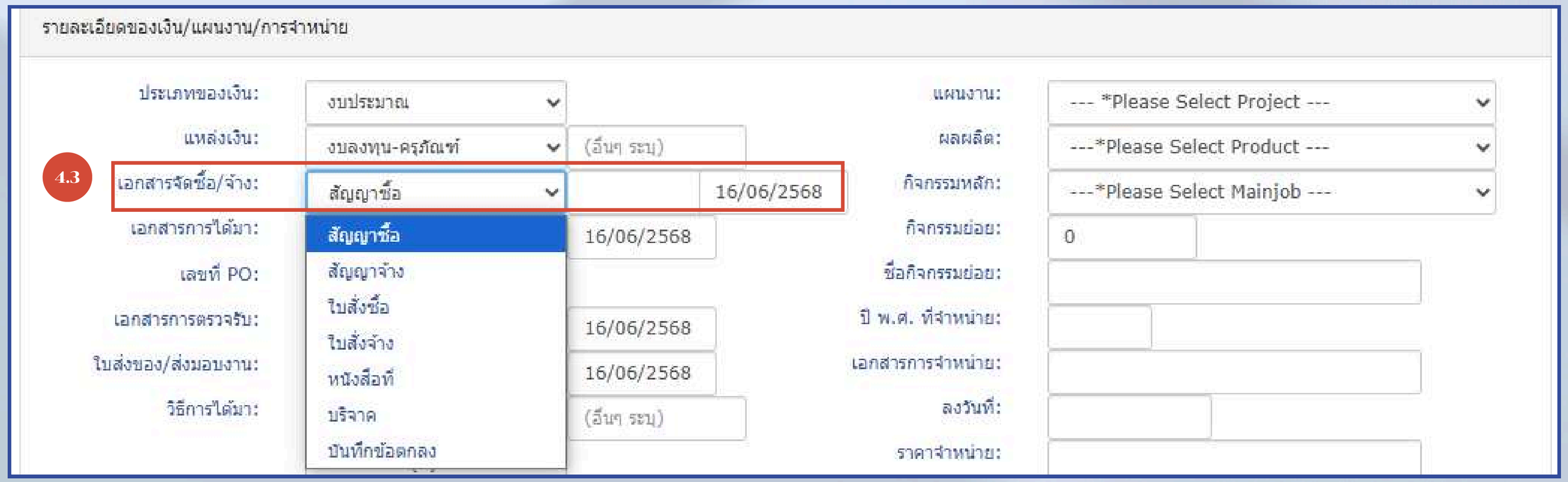

1 ทะเบียนคุมทรัพย์สิน

รายละเอียดของเงิน/แผนงาน/การจำหน่าย

ประเภทของเงิน:	งบประมาณ			แผนงาน:	--- *Please Select Project ---
แหล่งเงิน:	งบลงทุน-ครุภัณฑ์	(อื่นๆ ระบุ)		ผลผลิต:	---*Please Select Product ---
เอกสารจัดซื้อ/จ้าง:	สัญญาซื้อ		16/06/2568	กิจกรรมหลัก:	---*Please Select Mainjob ---
เอกสารการได้มา:		16/06/2568		กิจกรรมย่อย:	0
4.4 เลขที่ PO:	PO_NUMBER			ชื่อกิจกรรมย่อย:	
4.5 เอกสารการตรวจรับ:		16/06/2568		ปี พ.ศ. ที่จำหน่าย:	
4.6 ใบส่งของ/ส่งมอบงาน:		16/06/2568		เอกสารการจำหน่าย:	
วิธีการได้มา:	--- Select Type ---	(อื่นๆ ระบุ)		ลงวันที่:	
	--- Select iTems. ---			ราคาจำหน่าย:	
	--- Select Sub_iTems.			วิธีจำหน่าย:	
				จำหน่ายให้:	

1 ทะเบียนคุมทรัพย์สิน

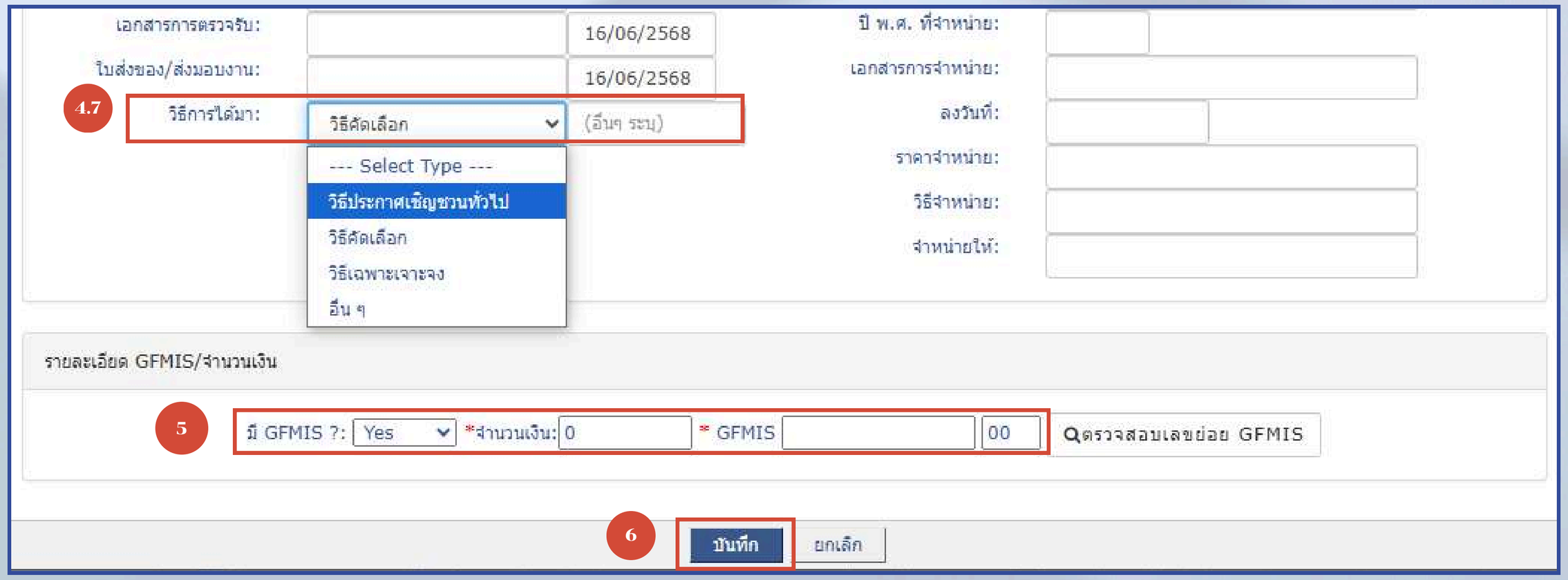

① ทะเบียนคุมทรัพย์สิน

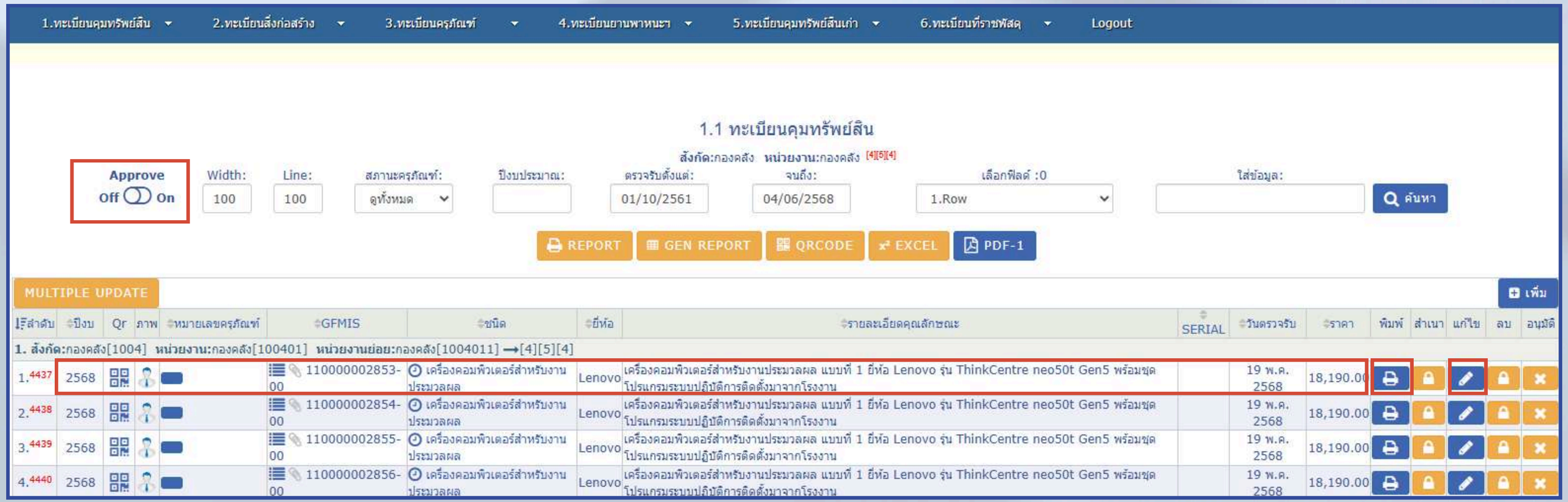

1 ทะเบียนคุมทรัพย์สิน

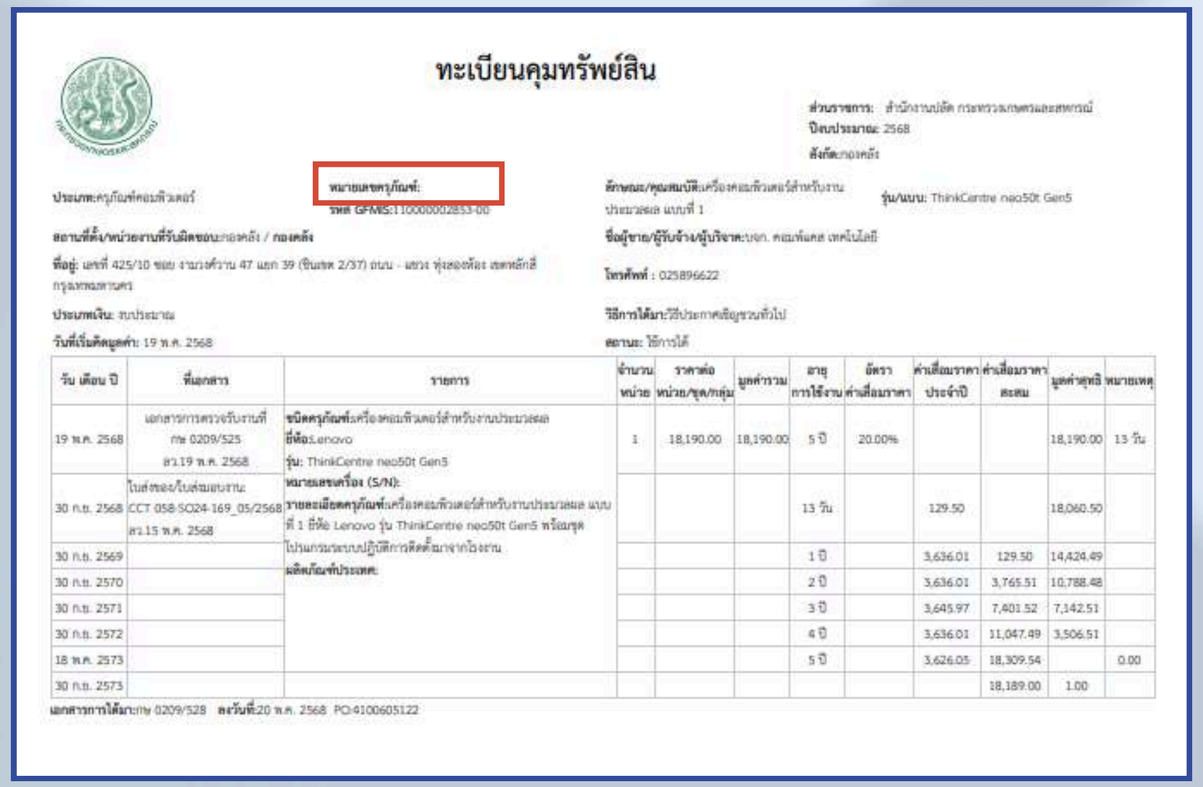

ทะเบียนคุมทรัพย์สิน

ส่วนราชการ: สำนักงานปลัด กระทรวงเกษตรและสหกรณ์
ปีงบประมาณ: 2568
สังกัด: กองคลัง

ประเภท: ครุภัณฑ์คอมพิวเตอร์
หมายเลขครุภัณฑ์: รหัส GFMIS: 110000002853-00
ลักษณะ/คุณสมบัติ: เครื่องคอมพิวเตอร์สำหรับงานประมวลผล แบบที่ 1
รุ่น/แบบ: ThinkCentre neo50t Gen5
สถานที่ตั้ง/หน่วยงานที่รับผิดชอบ: กองคลัง / กองคลัง
ที่อยู่: เลขที่ 425/10 ซอย งามวงศ์วาน 47 แยก 39 (ชินเขต 2/37) ถนน - แขวง ทุ่งสองห้อง เขตหลักสี่ กรุงเทพมหานคร
ชื่อผู้ขาย/ผู้รับจ้าง/ผู้บริจาค: บจก. คอมพ์เดส เทคโนโลยี
โทรศัพท์ : 025896622
ประเภทเงิน: งบประมาณ
วิธีการได้มา: วิธีประกาศเชิญชวนทั่วไป
วันที่เริ่มคิดมูลค่า: 19 พ.ค. 2568
สถานะ: ใช้การได้

วัน เดือน ปี	ที่มาเอกสาร	รายการ	จำนวนหน่วย	ราคาต่อหน่วย/ชุด/กลุ่ม	มูลค่ารวม	อายุการใช้งาน	อัตราค่าเสื่อมราคา	ค่าเสื่อมราคาประจำปี	ค่าเสื่อมราคาสะสม	มูลค่าสุทธิ	หมายเหตุ
19 พ.ค. 2568	เอกสารการตรวจรับงานที่ กษ 0209/525 ลว.19 พ.ค. 2568	ชนิดครุภัณฑ์: เครื่องคอมพิวเตอร์สำหรับงานประมวลผล ยี่ห้อ: Lenovo รุ่น: ThinkCentre neo50t Gen5 หมายเลขเครื่อง (S/N): รายละเอียดครุภัณฑ์: เครื่องคอมพิวเตอร์สำหรับงานประมวลผล แบบที่ 1 ยี่ห้อ Lenovo รุ่น ThinkCentre neo50t Gen5 พร้อมชุด โปรแกรมระบบปฏิบัติการติดตั้งมาจากโรงงาน ผลิตภัณฑ์ประเทศ:	1	18,190.00	18,190.00	5 ปี	20.00%			18,190.00	13 วัน
30 ก.ย. 2568	ใบส่งของ/ใบส่งมอบงาน CCT 058 SO24-169_05/2568 ลว.15 พ.ค. 2568					13 วัน		129.50		18,060.50	
30 ก.ย. 2569						1 ปี		3,636.01	129.50	14,424.49	
30 ก.ย. 2570						2 ปี		3,636.01	3,765.51	10,788.48	
30 ก.ย. 2571						3 ปี		3,645.97	7,401.52	7,142.51	
30 ก.ย. 2572						4 ปี		3,636.01	11,047.49	3,506.51	
18 พ.ค. 2573						5 ปี		3,626.05	18,309.54		0.00
30 ก.ย. 2573									18,189.00	1.00	

เอกสารการได้มา: กษ 0209/528 ลงวันที่: 20 พ.ค. 2568 PO:4100605122

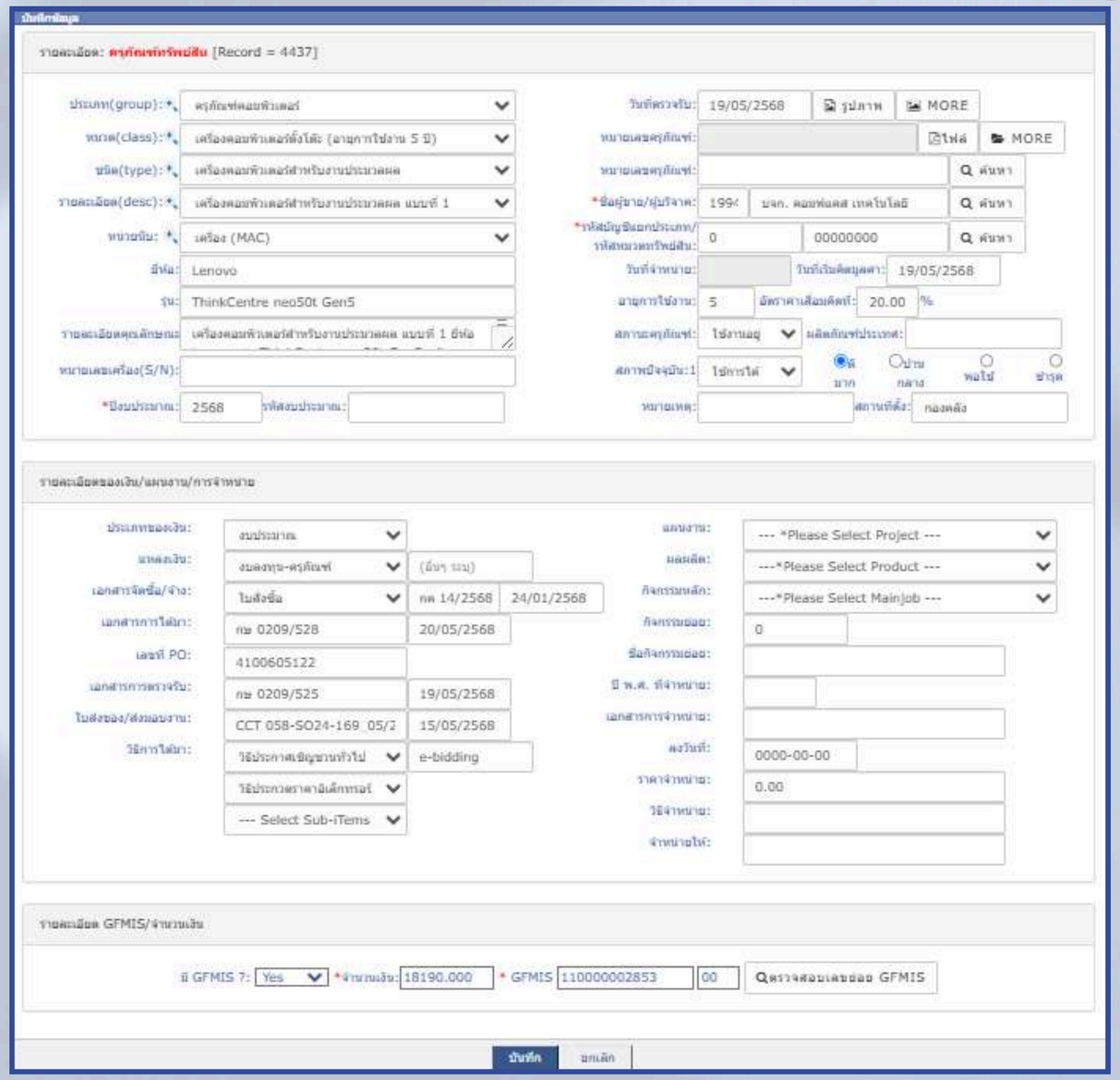

บันทึกข้อมูล

รายละเอียด: ครุภัณฑ์ทรัพย์สิน [Record = 4437]

ประเภท(group): ครุภัณฑ์คอมพิวเตอร์
หมวด(class): เครื่องคอมพิวเตอร์ตั้งโต๊ะ (อายุการใช้งาน 5 ปี)
ชนิด(type): เครื่องคอมพิวเตอร์สำหรับงานประมวลผล
รายละเอียด(desc): เครื่องคอมพิวเตอร์สำหรับงานประมวลผล แบบที่ 1
หน่วยนับ: เครื่อง (MAC)
ยี่ห้อ: Lenovo
รุ่น: ThinkCentre neo50t Gen5
รายละเอียดคุณลักษณะ: เครื่องคอมพิวเตอร์สำหรับงานประมวลผล แบบที่ 1 ยี่ห้อ
หมายเลขเครื่อง(S/N):
*ปีงบประมาณ: 2568 รหัสงบประมาณ:
วันที่ตรวจรับ: 19/05/2568 รูปภาพ MORE
หมายเลขครุภัณฑ์: ไฟล์ MORE
หมายเลขครุภัณฑ์: ค้นหา
*ชื่อผู้ขาย/ผู้บริจาค: 1994 บจก. คอมพ์เดส เทคโนโลยี ค้นหา
*รหัสบัญชีแยกประเภท/รหัสหมวดทรัพย์สิน: 0 00000000 ค้นหา
วันที่จำหน่าย: วันที่เริ่มคิดมูลค่า: 19/05/2568
อายุการใช้งาน: 5 อัตราค่าเสื่อมคิดที่: 20.00 %
สถานะครุภัณฑ์: ใช้งานอยู่ ผลิตภัณฑ์ประเทศ:
สภาพปัจจุบัน:1 ใช้การได้ ดี มาก ปานกลาง พอใช้ ชำรุด
หมายเหตุ: สถานที่ตั้ง: กองคลัง

รายละเอียดของเงิน/แผนงาน/การจำหน่าย

ประเภทของเงิน: งบประมาณ
แหล่งเงิน: งบลงทุน-ครุภัณฑ์ (อื่นๆ รวม)
เอกสารจัดซื้อ/จ้าง: ใบสั่งซื้อ กค 14/2568 24/01/2568
เอกสารการได้มา: กษ 0209/528 20/05/2568
เลขที่ PO: 4100605122
เอกสารการตรวจรับ: กษ 0209/525 19/05/2568
ใบส่งของ/ส่งมอบงาน: CCT 058-SO24-169_05/2 15/05/2568
วิธีการได้มา: วิธีประกาศเชิญชวนทั่วไป e-bidding
วิธีประกวดราคาอิเล็กทรอนิ
--- Select Sub-iTems
แผนงาน: --- *Please Select Project ---
ผลผลิต: ---*Please Select Product ---
กิจกรรมหลัก: ---*Please Select MainJob ---
กิจกรรมย่อย: 0
ชื่อกิจกรรมย่อย:
ปี พ.ศ. ที่จำหน่าย:
เอกสารการจำหน่าย:
ลงวันที่: 0000-00-00
ราคาจำหน่าย: 0.00
วิธีจำหน่าย:
จำหน่ายให้:

รายละเอียด GFMIS/จำนวนเงิน

มี GFMIS ?: Yes *จำนวนเงิน: 18190.000 * GFMIS 110000002853 00 ตรวจสอบเลขของ GFMIS

บันทึก ยกเลิก

กองคลัง สำนักงานปลัดกระทรวงเกษตรและสหกรณ์

② ทะเบียนสิ่งก่อสร้าง

1.ทะเบียนคุมทรัพย์สิน | 2.ทะเบียนสิ่งก่อสร้าง | 3.ทะเบียนครุภัณฑ์ | 4.ทะเบียนยานพาหนะฯ | 5.ทะเบียนคุมทรัพย์สินเก่า | 6.ทะเบียนที่ราชพัสดุ | Logout

1

2.1 ทะเบียนคุมสิ่งก่อสร้าง

สังกัด:กองคลัง **หน่วยงาน:**กองคลัง [4][5][4]

Approve Off On | Width: 100 | Line: 100 | สภานะครุภัณฑ์: ดูทั้งหมด | ปีงบประมาณ: | ตรวจรับตั้งแต่: 01/10/2561 | จนถึง: 04/06/2568 | เลือกฟิลด์ : 1.Row | ใส่ข้อมูล: | ค้นหา

REPORT | GEN REPORT | QRCODE | EXCEL | PDF-1

2

MULTIPLE UPDATE | เพิ่ม

ลำดับ	ปีงบ	Qr	ภาพ	หมายเลขครุภัณฑ์	GFMIS	รายละเอียด	คุณลักษณะ	ขึ้นทะเบียนหลังที่	สถานที่ตั้ง	วันตรวจรับ	ราคา	พิมพ์	สำเนา	แก้ไข	ลบ	อนุมัติ
1. สังกัด:กองคลัง[1004] **หน่วยงาน:**กองคลัง[100401] **หน่วยงานย่อย:**กองคลัง[1004011] →[4][5][4]																
1.[2]	2556			กค.-100000010311 0-55(1)	100000010311-00	อาคารสำนักงานและห้องปฏิบัติการ	อาคารที่ทำการกองคลัง (อาคาร 5) 4 ชั้น มีดาดฟ้า มีลิฟต์โดยสาร 4 ชั้น (ปป.เลขครุภัณฑ์)	-	กระทรวงเกษตรและสหกรณ์ ถ.ราชดำเนินนอก	21 ส.ค. 2555	20,595,750.00					
** 2.[3]	2524			กค.-110000001484 0-24	110000001484-00	อาคารสำนักงานและห้องปฏิบัติการ	ที่ทำการกระทรวงเกษตรและสหกรณ์ (อาคาร 1) ลักษณะรูปทรง อาคาร ค.ส.ล.3 และ 4 ชั้น หลังคาดาดฟ้าและทรงจั่ว เนื้อที่ปลูกสร้าง 6,054.00 ตร.ม.	1	กระทรวงเกษตรและสหกรณ์	01 ต.ค. 2523	10,594,500.00					
3.[59]	2562			กค.-110000000297 0-62	110000000297-00	ส่วนควบอาคาร	หลังคาตึกหน้าอาคาร 1 กระทรวงเกษตรและสหกรณ์ สัญญาเลขที่ 18/2559 ลว. 31 มี.ค. 59 **มีค่าเสื่อมสะสม หมายเลขทะเบียน กค.110000000297-1 (รับโอนจาก กก.-9999-011-0002/0001-60)	-	กระทรวงเกษตรและสหกรณ์	01 ต.ค. 2561	4,889,323.20					
4.[64]	2548			กค.-100000001156 0-48	100000001156-00	ถนน ค.ส.ล.	ถนน ค.ส.ล. ปูทับด้วยแอสฟัลติก รอบกระทรวงเกษตรและสหกรณ์ *ปรับปรุงออกจาก คภ.ไม่ระบุรายละเอียด	-	สำนักงานปลัดกระทรวงเกษตรและสหกรณ์ ถ.ราชดำเนินนอก แขวงบ้านพานถม เขตพระนคร กทม. 10200	02 ก.พ. 2548	950,000.00					

② ทะเบียนสิ่งก่อสร้าง

ปรับปรุงข้อมูล

รายละเอียด: ครุภัณฑ์สิ่งก่อสร้าง

ประเภท(group): --- Please Select Group ---

หมวด(class): --- Please Select Class. ---

ชนิด(type): --- Please Select Type ---

รายละเอียด(desc): --- Please Select Description. ---

หน่วยนับ: เล่ม (BK)

สถานที่ก่อสร้าง:

รายละเอียดคุณลักษณะ: <pre></pre>

เลขที่สิ่งก่อสร้าง:

งวดเบิกจ่ายเงิน

สถานที่ตั้ง:

*ขึ้นทะเบียนหลังที่:

*เลข GFMIS ระหว่างก่อสร้าง:

3

วันที่ตรวจรับ: 16/06/2568 รูปภาพ

หมายเลขสิ่งก่อสร้าง: ไฟล์

หมายเลขครุภัณฑ์: ค้นหา

*ชื่อผู้ขาย/ผู้บริจาค: 0 ค้นหา

*รหัสบัญชีแยกประเภท/รหัสหมวดทรัพย์สิน: 00000000 00000000 ค้นหา

*ปลูกสร้างในที่ดิน: 0 - ค้นหา

สภานะครุภัณฑ์: ใช้งานอยู่ วันที่เริ่มคิดมูลค่า: 17/06/2568

สภาพปัจจุบัน: ใช้การได้

วันที่รื้อถอน/ส่งคืน:

อายุการใช้งาน: 0 อัตราค่าเสื่อมคิดที่: %

*ปีงบประมาณ: 2568

หมายเหตุ:

② ทะเบียนสิ่งก่อสร้าง

รายละเอียดของเงิน/แผนงาน/การจำหน่าย

4

ประเภทของเงิน:	งบประมาณ		แผนงาน:	--- *Please Select Project ---
แหล่งเงิน:	งบลงทุน-ครุภัณฑ์	(อื่นๆ ระบุ)	ผลผลิต:	---*Please Select Product ---
เอกสารจัดซื้อ/จ้าง:	สัญญาซื้อ	16/06/2568	กิจกรรมหลัก:	---*Please Select Mainjob ---
เอกสารการได้มา:		16/06/2568	กิจกรรมย่อย:	0
เลขที่ PO:	PO_NUMBER		ชื่อกิจกรรมย่อย:	
เอกสารการตรวจรับ:		16/06/2568	ปี พ.ศ. ที่จำหน่าย:	
ใบส่งของ/ส่งมอบงาน:		16/06/2568	เอกสารการจำหน่าย:	
วิธีการได้มา:	--- Select Type ---	(อื่นๆ ระบุ)	ลงวันที่:	
	--- Select iTems. ---		ราคาจำหน่าย:	
	--- Select Sub_iTems.		วิธีจำหน่าย:	
			จำหน่ายให้:	

รายละเอียด GFMIS/จำนวนเงิน

5 มี GFMIS ?: Yes *จำนวนเงิน: 0 * GFMIS 00 ตรวจสอบเลขย่อย GFMIS

6 บันทึก ยกเลิก

③ ทะเบียนคุมครุภัณฑ์

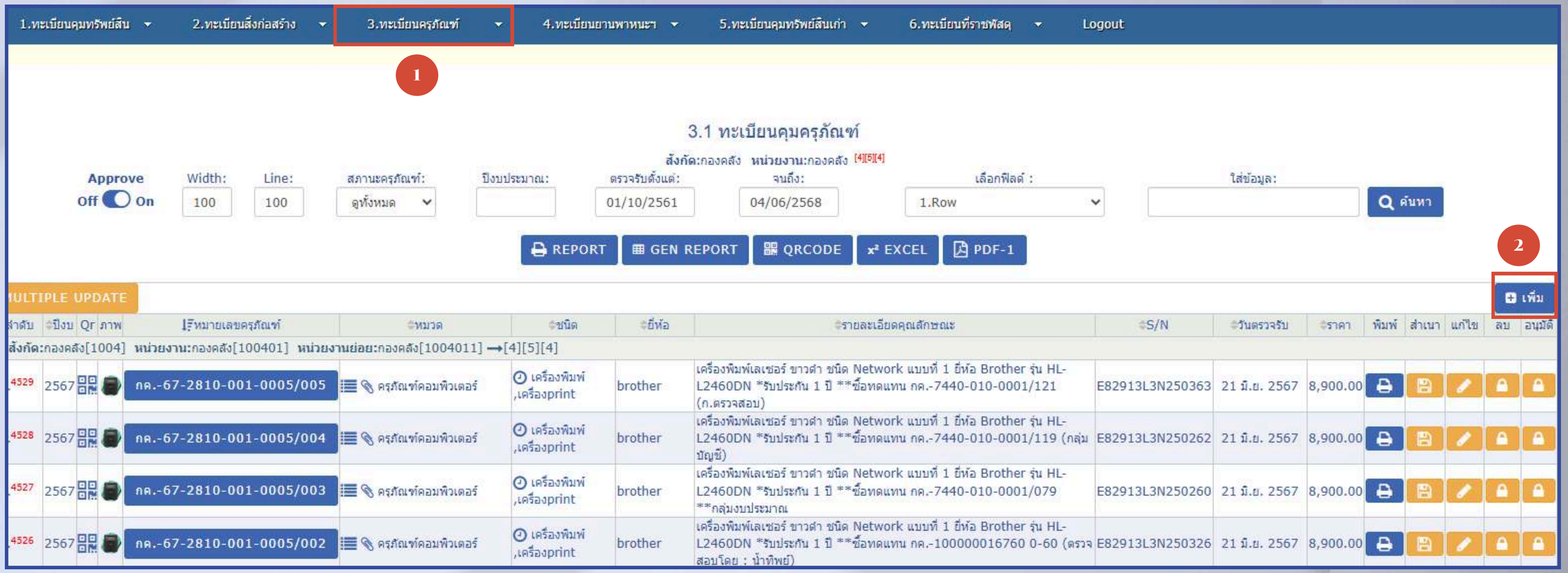

③ ทะเบียนคุมครุภัณฑ์

ปรับปรุงข้อมูล

รายละเอียด: ครุภัณฑ์ต่ำกว่าเกณฑ์

3

ประเภท(group):	ครุภัณฑ์ต่ำกว่าเกณฑ์
หมวด(class):	--- Please Select Class ---
ชนิด(type):	--- Please Select Type ---
รายละเอียด(desc):	--- Please Select Description ---
หน่วยนับ:	เล่ม (BK)
ยี่ห้อ:	
รุ่น:	
รายละเอียดคุณลักษณะ	<pre></pre>
หมายเลขเครื่อง(S/N):	
*ปีงบประมาณ:	2568 รหัสงบประมาณ:

วันที่ตรวจรับ:	16/06/2568 รูปภาพ
หมายเลขครุภัณฑ์:	ไฟล์
*ชื่อผู้ขาย/ผู้บริจาค:	0 ค้นหา
*รหัสบัญชีแยกประเภท/รหัสหมวดทรัพย์สิน:	00000000 00000000 ค้นหา
วันที่จำหน่าย:	
วันที่เริ่มคิดมูลค่า:	16/06/2568
*จำนวนเงิน:	0
สภาพครุภัณฑ์:	ใช้งานอยู่ ผลิตภัณฑ์ประเทศ:
สภาพปัจจุบัน:	ใช้การได้
หมายเหตุ:	ระบุอายุการใช้งาน สถานที่ตั้ง:

③ ทะเบียนคุมครุภัณฑ์

รายละเอียดของเงิน/แผนงาน

ประเภทของเงิน:	งบประมาณ		
แหล่งเงิน:	งบลงทุน-ครุภัณฑ์	(อื่นๆ ระบุ)	
เอกสารจัดซื้อ/จ้าง:	ใบสั่งซื้อ		16/06/2568
เอกสารการได้มา:		16/06/2568	
เลขที่ PO:	PO_NUMBER		
เอกสารการตรวจรับ:		16/06/2568	
ใบส่งของ/ส่งมอบงาน:		16/06/2568	
วิธีการได้มา:	--- Select Type ---	(อื่นๆ ระบุ)	
	--- Select iTems. ---		
	--- Select Sub-iTems ·		

4

แผนงาน:	--- *Please Select Project ---
ผลผลิต:	---*Please Select Product ---
กิจกรรมหลัก:	---*Please Select Mainjob ---
กิจกรรมย่อย:	0
ชื่อกิจกรรมย่อย:	
ปี พ.ศ. ที่จำหน่าย:	
เอกสารการจำหน่าย:	
ลงวันที่:	
ราคาจำหน่าย:	
วิธีจำหน่าย:	
จำหน่ายให้:	

5 บันทึก ยกเลิก

④ ทะเบียนยานพาหนะฯ

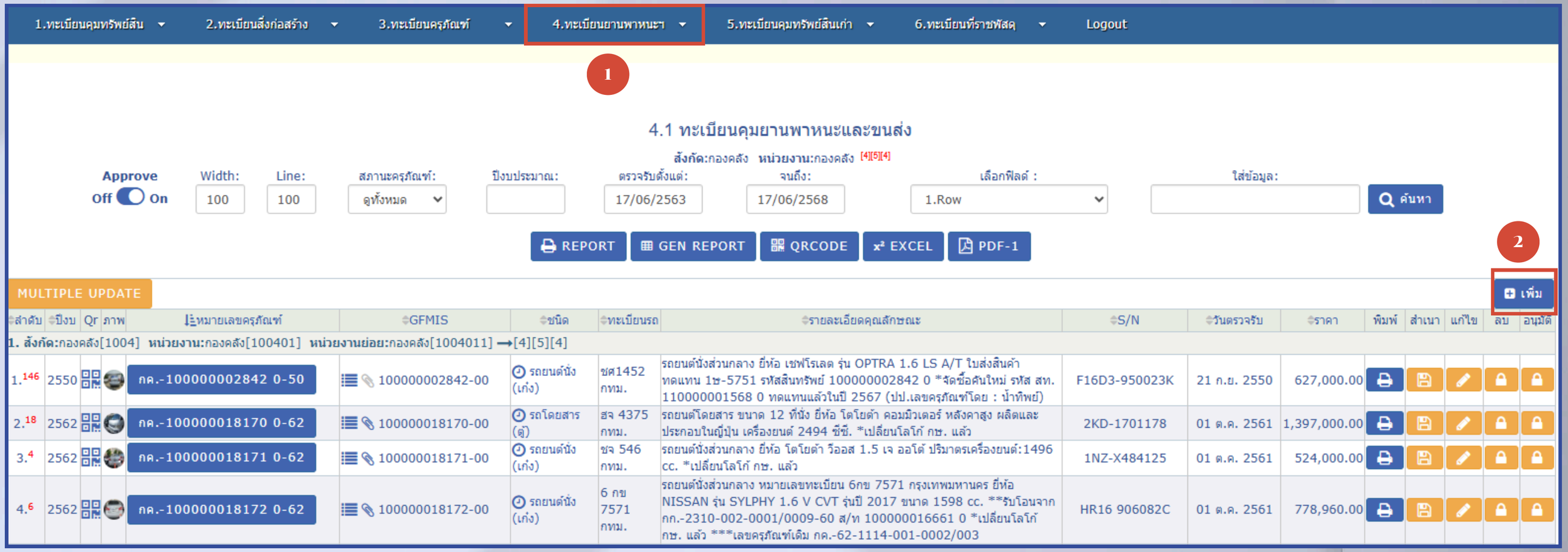

4 ทะเบียนยานพาหนะฯ

ปรับปรุงข้อมูล

รายละเอียด: ครุภัณฑ์ยานพาหนะและขนส่ง

3

ประเภท(group): --- Please Select Group ---

หมวด(class): --- Please Select Class ---

ชนิด(type): --- Please Select Type ---

รายละเอียด(desc): --- *Please Select Description ---

หน่วยนับ: เล่ม (BK)

ยี่ห้อรถ: --- Please Select Brand ---

ขนาดรถ/ที่นั่ง: --- Please Select Type ---

รุ่น: --- Please Select Model ---

หมายเลขเครื่องยนต์/(S/N): | เปลี่ยนมาจาก | ขนาดเครื่องยนต

เชื้อเพลิง: เบนซิน | หมายเลขตัวถัง | เปลี่ยนมาจาก

ทะเบียนรถ/เรือ: ทะเบียนปัจจุบัน | เปลี่ยนมาจาก | เปลี่ยนมาจาก

สีรถ/เรือ/จยย: ดำ | สถานที่ตั้ง | รุ่นปีคศ.

*ปีงบประมาณ: 2568 รหัสงบประมาณ:

วันที่ตรวจรับ: 16/06/2568 รูปภาพ

หมายเลขครุภัณฑ์: ไฟล์

หมายเลขครุภัณฑ์: ค้นหา

*ชื่อผู้ขาย/ผู้บริจาค: 0 ค้นหา

*รหัสบัญชีแยกประเภท/รหัสหมวดทรัพย์สิน: 00000000 00000000 ค้นหา

วันที่จำหน่าย: วันที่เริ่มคิดมูลค่า: 16/06/2568

อายุการใช้งาน: 0 อัตราค่าเสื่อมคิดที่: %

สภาพปัจจุบัน: ใช้การได้

ประเภทรถ: ส่วนกลาง ค้นหา

ตำแหน่ง: ***--non--*** ค้นหา

วันที่ได้ป้ายแดง: 16/06/2568 วันที่ได้ป้ายขาว: 16/06/2568

รายละเอียดคุณลักษณะ: <pre></pre>

สภานะครุภัณฑ์: ใช้งานอยู่ หมายเหตุ:

4 ทะเบียนยานพาหนะฯ

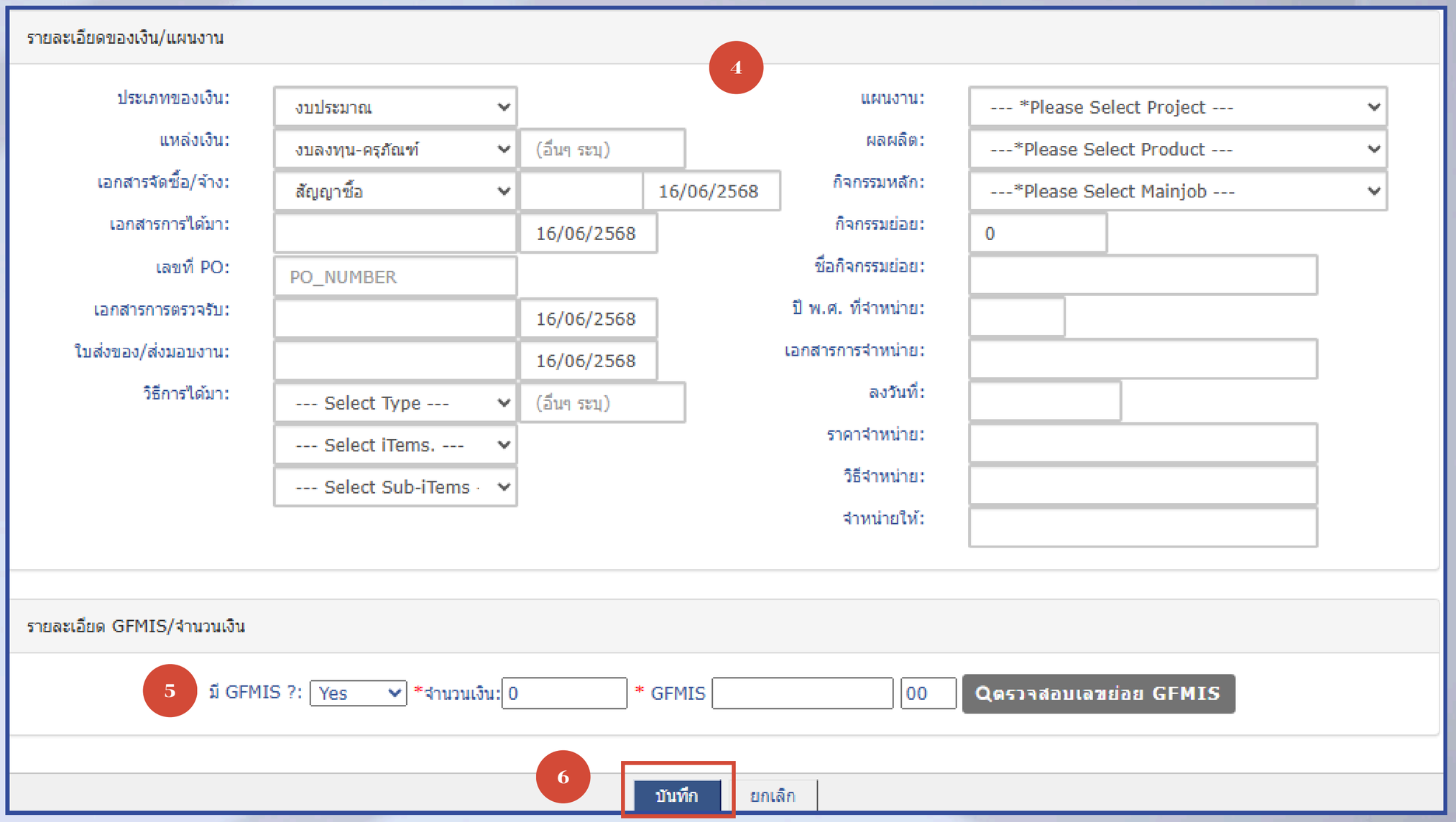

⑤ ทะเบียนคุมทรัพย์สินเก่า

1.ทะเบียนคุมทรัพย์สิน | 2.ทะเบียนสิ่งก่อสร้าง | 3.ทะเบียนครุภัณฑ์ | 4.ทะเบียนยานพาหนะฯ | 5.ทะเบียนคุมทรัพย์สินเก่า | 6.ทะเบียนที่ราชพัสดุ | Logout

5.1 ทะเบียนคุมสินทรัพย์เก่า

สังกัด:กองคลัง **หน่วยงาน:**กองคลัง [4][5][4]

Width 100 | Line 100 | สถานะครุภัณฑ์ ใช้การได้ | ปีงบประมาณ: | เลือกฟิลด์: 1.Record | ข้อมูลที่จะค้นหา: ใส่ข้อมูล | ค้นหา

REPORT | GEN REPORT | QRCODE | EXCEL | PDF-1

MULTIPLE UPDATE

สำดับ	Qr	ปีงบ.	หมายเลขครุภัณฑ์	GFMIS	หมวด	รายละเอียดครุภัณฑ์	S/N	วันที่เอกสารได้มา	ราคา	พิมพ์	สำเนา	แก้ไข	ลบ
1. ชื่อสังกัด:กองคลัง[1004] ชื่อหน่วยงาน:กองคลัง[100401]													
1.10167		-	กค.-7110-006-0001/092		เครื่องตกแต่งสำนักงาน	เก้าอี้ทำงานชั้นตรี (ก.ตรวจสอบ)			0.00				
2.10180		-	กค.-7110-006-0001/106		เครื่องตกแต่งสำนักงาน	เก้าอี้ทำงานชั้นตรี (ก.ตรวจสอบ)			0.00				
3.10192		-	กค.-7110-006-0001/120		เครื่องตกแต่งสำนักงาน	เก้าอี้ทำงานชั้นตรี (ก.ตรวจสอบ)			0.00				
4.11312		-	กค.-7110-007-0001/078		เครื่องตกแต่งสำนักงาน	โต๊ะทำงาน ชั้นจัตวา (ก.ตรวจสอบ)			0.00				
5.8395		0	กค.-4140-001-0005/005		พัดลม เครื่องถ่ายเทอากาศ และเครื่องเป่าลม	พัดลมเพดาน -กลุ่มการเงิน			0.00				
6.8396		0	กค.-4140-001-0005/006		พัดลม เครื่องถ่ายเทอากาศ และเครื่องเป่าลม	พัดลมเพดาน -กลุ่มการเงิน			0.00				

3 การค้นหาและพิมพ์รายงานทะเบียนคุมทรัพย์สิน

การค้นหาทะเบียนคุมทรัพย์สิน : สามารถค้นหาได้หลายเงื่อนไข ดังนี้

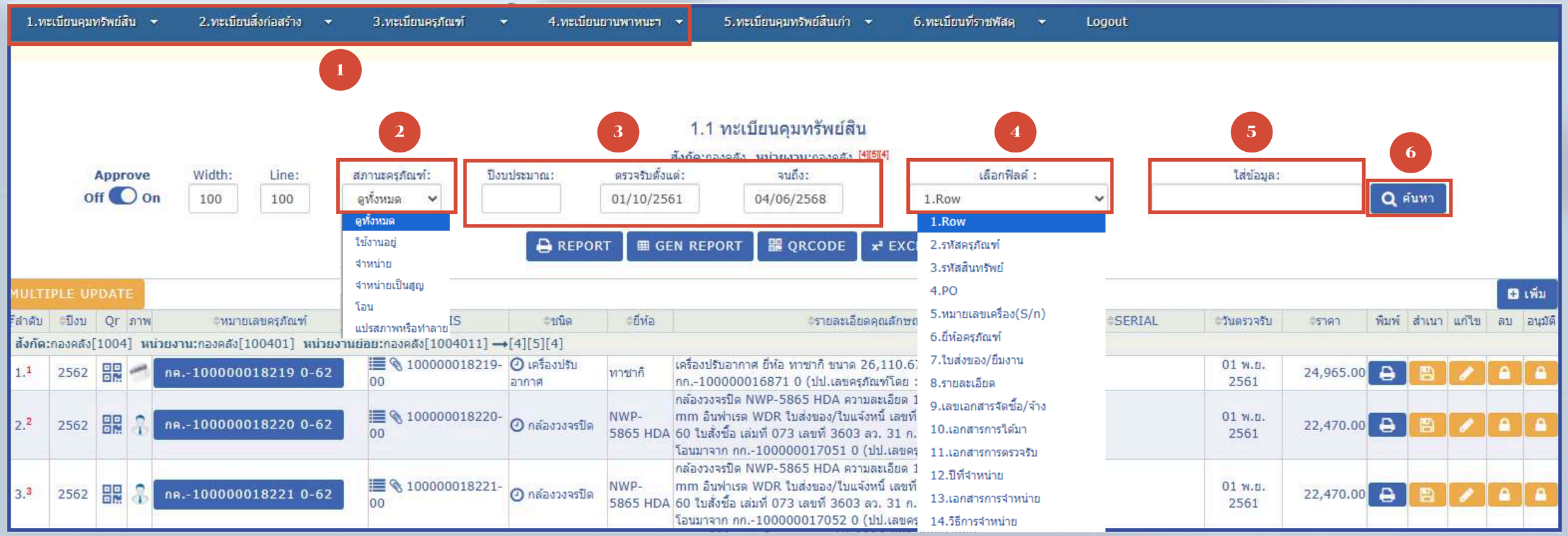

3 การค้นหาและพิมพ์รายงานทะเบียนคุมทรัพย์สิน

ตัวอย่างการค้นหาทะเบียนคุมทรัพย์สิน

1.1 ทะเบียนคุมทรัพย์สิน

สังกัด:กองคลัง หน่วยงาน:กองคลัง [4][5][4]

Approve Off On | Width: 100 | Line: 100 | สภานะครุภัณฑ์: ดูทั้งหมด | ปีงบประมาณ: 2567 | ตรวจรับตั้งแต่: 01/10/2561 | จนถึง: 04/06/2568 | เลือกฟิลด์ :0 1.Row | ใส่ข้อมูล: | ค้นหา

REPORT | GEN REPORT | QRCODE | EXCEL | PDF-1

MULTIPLE UPDATE | เพิ่ม

ลำดับ	ปีงบ	Qr	ภาพ	หมายเลขครุภัณฑ์	GFMIS	ชนิด	ยี่ห้อ	รายละเอียดคุณลักษณะ	SERIAL	วันตรวจรับ	ราคา	พิมพ์	สำเนา	แก้ไข	ลบ	อนุมัติ
1. สังกัด:กองคลัง[1004] หน่วยงาน:กองคลัง[100401] หน่วยงานย่อย:กองคลัง[1004011] →[4][5][4]																
1.2974	2567			กค.-110000001454 0-67	110000001454-00	เครื่องแต่งกายบุรุษ	สั่งผลิต	เสื้อครุยสำหรับพระยาแรกนา ตัวเสื้อทำด้วยผ้าตาพริกไทยสีขาวปักลายพุ่มข้าวบิณฑ์ด้วยดิ้นเงินดิ้นทองชุบ สรดขอบ สำรดต้นแขน ปลายแขน ประกอบด้วยลูกขนาบเป็นลายประจำยามขอสร้อย แม่ลายเป็นนาคเกี้ยว (สัญลักษณ์กระทรวงเกษตรและสหกรณ์) สลับลายดอก 4 กลีบ ส่งมอบพร้อมถุงผ้าฝ้ายสำหรับจัดเก็บชุดครุย (ปป.เลขครุภัณฑ์โดย : น้ำทิพย์)		01 พ.ค. 2567	666,000.00					
2.3035	2567			กค.-110000001547 0-67	110000001547-00	เครื่องปรับอากาศ	มิตซูบิชิ	เครื่องปรับอากาศแบบแยกส่วน แบบตั้งพื้นหรือแบบแขวน (ระบบ Inverter) ขนาด 24,000 BTU. ยี่ห้อมิตซูบิชิ รุ่น FDE71Ya-W1 25,087 Btu.(220V 1P) *ซื้อทดแทน กค.-4120-001-0008/043 รหัส ส/ท 100000009925 0 (ปป.เลขครุภัณฑ์โดย : น้ำทิพย์)		30 ก.ค. 2567	47,615.00					

3.1 ทะเบียนคุมครุภัณฑ์

สังกัด:กองคลัง หน่วยงาน:กองคลัง [4][5][4]

Approve Off On | Width: 100 | Line: 100 | สภานะครุภัณฑ์: ดูทั้งหมด | ปีงบประมาณ: | ตรวจรับตั้งแต่: 17/06/2563 | จนถึง: 17/06/2568 | เลือกฟิลด์ :1 2.รหัสครุภัณฑ์ | ใส่ข้อมูล: กค.-66-2801-054-0001/ | ค้นหา

REPORT | GEN REPORT | QRCODE | EXCEL | PDF-1

MULTIPLE UPDATE | เพิ่ม

ลำดับ	ปีงบ	Qr	ภาพ	หมายเลขครุภัณฑ์	หมวด	ชนิด	ยี่ห้อ	รายละเอียดคุณลักษณะ	S/N	วันตรวจรับ	ราคา	พิมพ์	สำเนา	แก้ไข	ลบ	อนุมัติ
1. สังกัด:กองคลัง[1004] หน่วยงาน:กองคลัง[100401] หน่วยงานย่อย:กองคลัง[1004011] →[4][5][4]																
1.4237	2566			กค.-66-2801-054-0001/001	ครุภัณฑ์สำนักงาน	เก้าอี้สำนักงาน	เฟอร์ราเดค Mone	เก้าอี้สำนักงาน มีที่ท้าวแขน พนักพิงสูง ปรับระดับได้ สีดำ ยี่ห้อ เฟอร์ราเดค Mone รุ่น A010464 *รับประกัน 1 ปี **ซื้อทดแทน กค.-7110-006-0013/030(วส) (กลุ่มบัญชี)		13 ก.ย. 2566	2,000.00					
2.4238	2566			กค.-66-2801-054-0001/002	ครุภัณฑ์สำนักงาน	เก้าอี้สำนักงาน	เฟอร์ราเดค Mone	เก้าอี้สำนักงาน มีที่ท้าวแขน พนักพิงสูง ปรับระดับได้ สีดำ ยี่ห้อ เฟอร์ราเดค Mone รุ่น A010464 *รับประกัน 1 ปี **ซื้อทดแทน กค.-7110-006-0013/032(วส) (กลุ่มบัญชี)		13 ก.ย. 2566	2,000.00					

3 การค้นหาและพิมพ์รายงานทะเบียนคุมทรัพย์สิน

การค้นหาทะเบียนคุมทรัพย์สินเก่า (ครุภัณฑ์ที่ได้มาก่อนปีงบประมาณ พ.ศ. 2562)

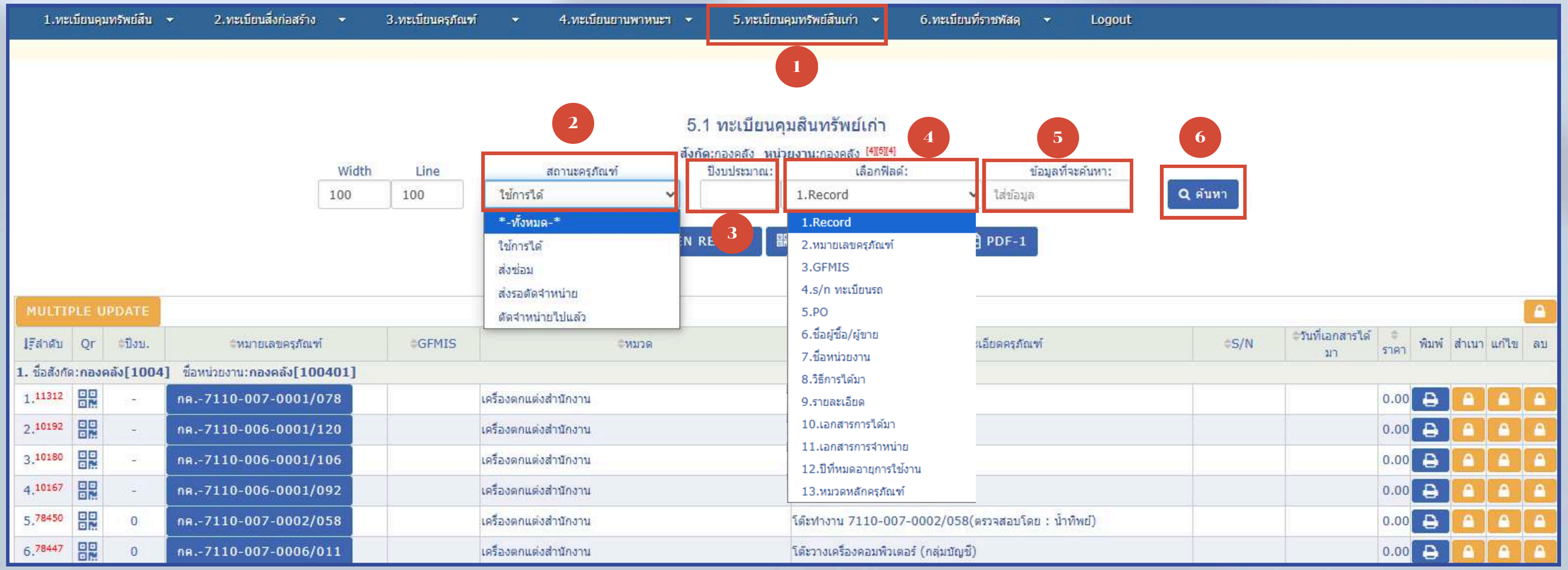

3 การค้นหาและพิมพ์รายงานทะเบียนคุมทรัพย์สิน

ตัวอย่างการค้นหาทะเบียนคุมทรัพย์สินเก่า (ครุภัณฑ์ที่ได้มาก่อนปีงบประมาณ พ.ศ. 2562)

5.1 ทะเบียนคุมสินทรัพย์เก่า

สังกัด:กองคลัง **หน่วยงาน:**กองคลัง [4][5][4]

Width: 100 | Line: 100 | สถานะครุภัณฑ์: ตัดจำหน่ายไปแล้ว | ปีงบประมาณ: | เลือกฟิลด์: 11.เอกสารการจำหน่าย | ข้อมูลที่จะค้นหา: 0203/3278 | ค้นหา

REPORT | GEN REPORT | QRCODE | EXCEL | PDF-1

MULTIPLE UPDATE

ลำดับ	Qr	ปีงบ.	หมายเลขครุภัณฑ์	GFMIS	หมวด	รายละเอียดครุภัณฑ์	S/N	วันที่เอกสารได้มา	ราคา	พิมพ์	สำเนา	แก้ไข	ลบ
1. ชื่อสังกัด:กองคลัง[1004] ชื่อหน่วยงาน:กองคลัง[100401]													
1.78632		0	กค.-5805-001-0002/036(วส)		อุปกรณ์เครื่องโทรศัพท์ และโทรเลข	เครื่องโทรสาร			0.00				
2.78491		0000	กค.-7420-001-0001/116(วส)		เครื่องคิดเลข	เครื่องบวกเลข			0.00				
3.78525		0000	กค.-7440-010-0001/145(วส)		ระบบกรรมวิธีข้อมูลอัตโนมัติสำหรับอุตสาหกรรมวิทยาศาสตร์ และสำนักงาน	เครื่องพิมพ์แบบเลเซอร์ พิมพ์ขาว-ดำ			0.00				
4.78531		0000	กค.-7440-010-0019/004(วส)		ระบบกรรมวิธีข้อมูลอัตโนมัติสำหรับอุตสาหกรรมวิทยาศาสตร์ และสำนักงาน	External HardDisk			0.00				

3 การค้นหาและพิมพ์รายงานทะเบียนคุมทรัพย์สิน

การพิมพ์ทะเบียนคุมทรัพย์สิน

1.ทะเบียนคุมทรัพย์สิน | 2.ทะเบียนสิ่งก่อสร้าง | 3.ทะเบียนครุภัณฑ์ | 4.ทะเบียนยานพาหนะฯ | 5.ทะเบียนคุมทรัพย์สินเก่า | 6.ทะเบียนที่ราชพัสดุ | Logout

1.1 ทะเบียนคุมทรัพย์สิน

สังกัด:กองคลัง **หน่วยงาน:**กองคลัง [4][5][4]

Approve Off On | Width: 100 | Line: 100 | สภานะครุภัณฑ์: ใช้งานอยู่ | ปีงบประมาณ: 2565 | ตรวจรับตั้งแต่: 01/10/2561 | จนถึง: 04/06/2567 | เลือกฟิลด์ :0 1.Row | ใส่ข้อมูล: | ค้นหา

REPORT | GEN REPORT | QRCODE | EXCEL | PDF-1

MULTIPLE UPDATE | เพิ่ม

ลำดับ	ปีงบ	Qr	ภาพ	หมายเลขครุภัณฑ์	GFMIS	ชนิด	ยี่ห้อ	รายละเอียดคุณลักษณะ	SERIAL	วันตรวจรับ	ราคา	พิมพ์	สำเนา	แก้ไข	ลบ	อนุมัติ
1. สังกัด:กองคลัง[1004] **หน่วยงาน:**กองคลัง[100401] **หน่วยงานย่อย:**กองคลัง[1004011] →[4][5][4]																
1.1915	2565			กค.-100000020890 0-65	100000020890-00	เครื่องโทรสาร	Brother	เครื่องโทรสารแบบใช้กระดาษธรรมดา ยี่ห้อ Brother Fax-2950 *รับประกัน 1 ปี (ก.การเงินส่งคืนพัสดุ ตาม 0203/พิเศษ ลว. 9 ม.ค. 68 เก็บที่ฝ่ายบริหาร)		05 ต.ค. 2564	13,800.00					
2.2202	2565			กค.-100000020924 0-65	100000020924-00	เครื่องพิมพ์คอมพิวเตอร์ ชนิดเลเซอร์/LED	Fuji Xerox	เครื่องพิมพ์เลเซอร์ (Laser) สี แบบ network ยี่ห้อ Fuji Xerox DocuPrint CM315z *รับประกัน 1 ปี (กลุ่มเงินนอกงบประมาณ)		07 ต.ค. 2564	26,800.00					
3.2203	2565			กค.-100000020925 0-65	100000020925-00	เครื่องสแกนเนอร์ สำหรับงานเก็บเอกสารระดับศูนย์บริการ	Panasonic	เครื่องสแกนเนอร์สำหรับงานเก็บเอกสารระดับศูนย์บริการแบบที่ 2 ยี่ห้อ Panasonic KV-SL1056-U *รับประกัน 1 ปี (ฝ่ายบริหารทั่วไป)		07 ต.ค. 2564	25,000.00					
4.2204	2565			กค.-100000020926 0-65	100000020926-00	เครื่องสแกนเนอร์ สำหรับงานเก็บเอกสารระดับศูนย์บริการ	Panasonic	เครื่องสแกนเนอร์สำหรับงานเก็บเอกสารระดับศูนย์บริการแบบที่ 2 ยี่ห้อ Panasonic KV-SL1056-U *รับประกัน 1 ปี **ทดแทน กค.-7440-010-0004/005(วส) *กลุ่มงบประมาณ		07 ต.ค. 2564	25,000.00					
5.2215	2565			กค.-110000000046 0-65	110000000046-00	ป้ายตราสัญลักษณ์	-	ป้ายกัดกรด ไทเทเนียม ขนาด 60 เซนติเมตร (ป้ายตราสัญลักษณ์กระทรวงเกษตรและสหกรณ์) ***รับประกัน 1 ปี*** (ปป.เลขครุภัณฑ์โดย : น้ำทิพย์)		18 พ.ค. 2565	20,330.00					
6.2216	2565			กค.-110000000047 0-65	110000000047-00	ป้ายตราสัญลักษณ์	-	ป้ายกัดกรด ไทเทเนียม ขนาด 60 เซนติเมตร (ป้ายตราสัญลักษณ์กระทรวงเกษตรและสหกรณ์) ***รับประกัน 1 ปี*** (ปป.เลขครุภัณฑ์โดย : น้ำทิพย์)		18 พ.ค. 2565	20,330.00					

3 การค้นหาและพิมพ์รายงานทะเบียนคุมทรัพย์สิน

ตัวอย่างการพิมพ์ทะเบียนคุมทรัพย์สิน

ทะเบียนคุมทรัพย์สิน

ส่วนราชการ: สำนักงานปลัด กระทรวงเกษตรและสหกรณ์
ปีงบประมาณ: 2565
สังกัด:กองคลัง

ประเภท:ครุภัณฑ์สำนักงาน
หมายเลขครุภัณฑ์:กค.-100000020890 0-65
รหัส GFMIS:100000020890-00
ลักษณะ/คุณสมบัติ:แบบกระดาษธรรมดา สั่งได้ครั้งละ 20 แผ่น
รุ่น/แบบ: Fax-2950

สถานที่ตั้ง/หน่วยงานที่รับผิดชอบ:อาคาร 1 ชั้น 1 ฝ่ายบริหารฯ / กองคลัง
ชื่อผู้ขาย/ผู้รับจ้าง/ผู้บริจาค:บริษัท สยามวิริยะกิจ จก.
ที่อยู่: เลขที่ 7/43 ซอย - ถนน สมเด็จพระปิ่นเกล้า แขวง อรุณอมรินทร์ เขตบางกอกน้อย กรุงเทพมหานคร
โทรศัพท์ : 02 883 5323-4
ประเภทเงิน: งบประมาณ
วิธีการได้มา:วิธีเฉพาะเจาะจง
วันที่เริ่มคิดมูลค่า: 05 ต.ค. 2564
สถานะ: ใช้การได้

วัน เดือน ปี	ที่เอกสาร	รายการ	จำนวนหน่วย	ราคาต่อหน่วย/ชุด/กลุ่ม	มูลค่ารวม	อายุการใช้งาน	อัตราค่าเสื่อมราคา	ค่าเสื่อมราคาประจำปี	ค่าเสื่อมราคาสะสม	มูลค่าสุทธิ	หมายเหตุ
05 ต.ค. 2564	เอกสารการตรวจรับงานที่ กษ 0203/5393 ลว.05 ต.ค. 2564	**ชนิดครุภัณฑ์:**เครื่องโทรสาร **ยี่ห้อ:**Brother **รุ่น:** Fax-2950 **หมายเลขเครื่อง (S/N):** **รายละเอียดครุภัณฑ์:**เครื่องโทรสารแบบใช้กระดาษธรรมดา ยี่ห้อ Brother Fax-2950 *รับประกัน 1 ปี (ก.การเงิน ส่งคืนพัสดุ ตาม 0203/พิเศษ ลว. 9 ม.ค. 68 เก็บที่ฝ่ายบริหาร) **ผลิตภัณฑ์ประเทศ:**	1	13,800.00	13,800.00	8 ปี	12.50%			13,800.00	27 วัน
30 ก.ย. 2564	ใบส่งของ/ใบส่งมอบงาน: SW.10/05/64 ลว.04 ต.ค. 2564					27 วัน		127.52		13,672.48	
30 ก.ย. 2565						1 ปี		1,723.82	127.52	11,948.67	
30 ก.ย. 2566						2 ปี		1,723.82	1,851.33	10,224.85	
30 ก.ย. 2567						3 ปี		1,728.54	3,575.15	8,496.30	
30 ก.ย. 2568						4 ปี		1,723.82	5,303.70	6,772.48	
30 ก.ย. 2569						5 ปี		1,723.82	7,027.52	5,048.67	
30 ก.ย. 2570						6 ปี		1,723.82	8,751.33	3,324.85	
30 ก.ย. 2571						7 ปี		1,728.54	10,475.15	1,596.30	
04 ต.ค. 2572						8 ปี		2,021.36	14,225.05		0.00
30 ก.ย. 2572									13,799.00	1.00	

เอกสารการได้มา:กษ 0203/5393 **ลงวันที่:**05 ต.ค. 2564 PO:7016962710

3 การค้นหาและพิมพ์รายงานทะเบียนคุมทรัพย์สิน

การพิมพ์รายงานทะเบียนคุมทรัพย์สิน : สามารถเรียกรายงานได้ 5 วิธี ดังนี้

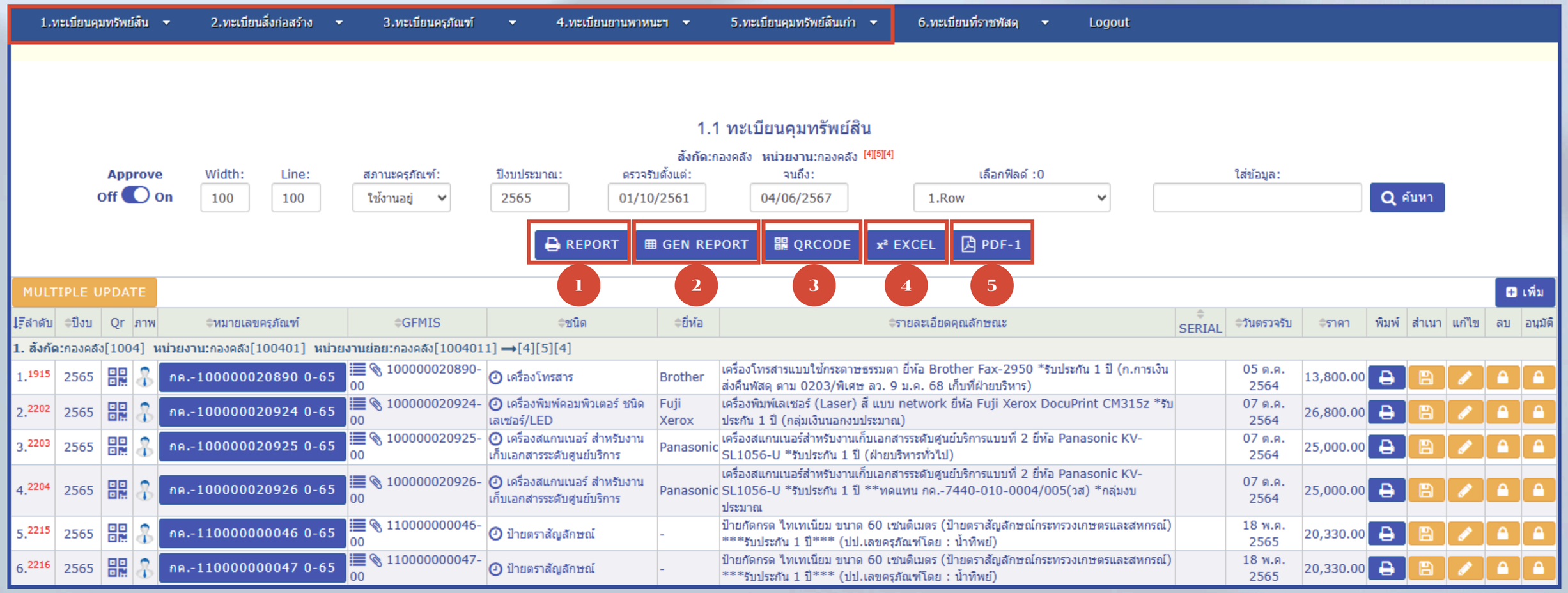

3

การค้นหาและพิมพ์รายงานทะเบียนคุมทรัพย์สิน

การพิมพ์รายงานทะเบียนคุมทรัพย์สิน : REPORT

1 REPORT

รายงานทรัพย์สิน สำนักงานปลัด กระทรวงเกษตรและสหกรณ์

Print Date: 17 มิ.ย. 2568

ลำดับ	หมายเลขครุภัณฑ์	GFMIS	ชนิด	คุณลักษณะ	ยี่ห้อ	รุ่น	หมายเลขเครื่อง	วันตรวจรับ	ราคา	อายุการใช้งาน	ปีหมดอายุ
1. ชื่อสังกัด:กองคลัง **ชื่อหน่วยงาน:**กองคลัง											
1.3182	กค.110000001618 0-67	110000001618-00	แม่แรงตะเข่	แม่แรง ตะเข่ ขนาด 3.5 ตัน ยี่ห้อ OKURA รุ่น OK-SP 3.5 **รับโอนมาจากกองกลาง หมายเลขครุภัณฑ์ กก.-4910-016-0002/0001-59	OKURA	OK-SP 3.5		19 ก.ย. 2567	6,313.00	5 ปี	2572
2.3035	กค.-110000001547 0-67	110000001547-00	เครื่องปรับอากาศ	เครื่องปรับอากาศแบบแยกส่วน แบบตั้งพื้นหรือแบบแขวน (ระบบ Inverter) ขนาด 24,000 BTU. ยี่ห้อมิตซูบิชิ รุ่น FDE71Ya-W1 25,087 Btu.(220V 1P) *ซื้อทดแทน กค.-4120-001-0008/043 รหัส ส/ท 100000009925 0 (ปป.เลขครุภัณฑ์โดย : น้ำทิพย์)	มิตซูบิชิ	FDE71Ya-W1 25,087 Btu.(220V 1P)		30 ก.ค. 2567	47,615.00	8 ปี	2575
3.2974	กค.-110000001454 0-67	110000001454-00	เครื่องแต่งกายบุรุษ	เสื้อครุยสำหรับพระยาแรกนา ตัวเสื้อทำด้วยผ้าตาพริกไทยสีขาวปักลายพุ่มข้าวบิณฑ์ด้วยดิ้นเงินดิ้นทองชุบ สรดขอบ สำรดต้นแขน ปลายแขน ประกอบด้วยลูกขนาบเป็นลายประจำยามขอสร้อย แม่ลายเป็นนาคเกี้ยว (สัญลักษณ์กระทรวงเกษตรและสหกรณ์) สลับลายดอก 4 กลีบ ส่งมอบพร้อมถุงผ้าฝ้ายสำหรับจัดเก็บชุดครุย (ปป.เลขครุภัณฑ์โดย : น้ำทิพย์)	สั่งผลิต	ผลิตปี พ.ศ. 2567		01 พ.ค. 2567	666,000.00	5 ปี	2572

3 การค้นหาและพิมพ์รายงานทะเบียนคุมทรัพย์สิน

การพิมพ์รายงานทะเบียนคุมทรัพย์สิน : GEN REPORT

2 GEN REPORT

รายงานทรัพย์สิน สำนักงานปลัด กระทรวงเกษตรและสหกรณ์

Print Date: 17 มิ.ย. 2568

ลำดับ	ROW	หมายเลขครุภัณฑ์	GFMIS	เอกสารจัดซื้อ/จ้าง	วันที่เอกสารจัดซื้อ/จ้าง	เลขที่ PO	หมวด	ชนิด	รายละเอียด	ยี่ห้อ	รุ่น	รายละเอียดคุณลักษณะ	s/n	ราคา	ผู้ขาย	ปีงบประมาณ	สถานที่ตั้ง	เอกสารการได้มา	วันที่เอกสารการได้มา	เอกสารการตรวจรับ	วันที่เอกสารการตรวจรับ	ใบส่งของ/ส่งมอบงาน	วันที่ตรวจรับ	วันที่เริ่มคิดมูลค่า	ราคาจำหน่าย
1. ชื่อสังกัด:กองคลัง ชื่อหน่วยงาน:กองคลัง																									
1	3182	กค.1100000016180-67	110000001618-00	489/7	19 ก.ย. 2567		เครื่องมือและอุปกรณ์	แม่แรงตะเข่	ขนาด 3.5 ตัน	OKURA	OK-SP 3.5	แม่แรง ตะเข่ ขนาด 3.5 ตัน ยี่ห้อ OKURA รุ่น OK-SP 3.5 **รับโอนมาจากกองกลาง หมายเลขครุภัณฑ์ กก.-4910-016-0002/0001-59		6,313.00	กองกลาง	2567		กษ 0203/4702	30 ส.ค. 2567	ใบส่งมอบ-รับมอบครุภัณฑ์	19 ก.ย. 2567		19 ก.ย. 2567	06 ก.ย. 2567	0.00
2	3035	กค.-1100000015470-67	110000001547-00	57/2567	30 ก.ค. 2567	4100457278	ครุภัณฑ์สำนักงาน (ใช้ไฟฟ้า)	เครื่องปรับอากาศ	แบบแยกส่วน ชนิดตั้งพื้นหรือแขวน ตั้งแต่ขนาด 24,000 - 36,000 บีทียู	มิตซูบิชิ	FDE71Ya-W1 25,087 Btu.(220V 1P)	เครื่องปรับอากาศแบบแยกส่วนแบบตั้งพื้นหรือแบบแขวน (ระบบ Inverter) ขนาด 24,000 BTU. ยี่ห้อมิตซูบิชิ รุ่น FDE71Ya-W1 25,087 Btu. (220V 1P) *ซื้อทดแทน กค.-4120-001-0008/043 รหัส ส/ท 100000009925 0 (ปป.เลขครุภัณฑ์โดย : น้ำทิพย์)		47,615.00	บริษัท ไอซีพพลาย จำกัด	2567	กองคลัง อาคาร 5 ชั้น 4 (ออกลิฟต์ห้องขวามือ)	กษ 0203/4078	30 ก.ค. 2567	กษ 0203/4078	30 ก.ค. 2567	IV67/0209	30 ก.ค. 2567	30 ก.ค. 2567	0.00
3	2974	กค.-1100000014540-67	110000001454-00	กค12/2566	01 พ.ค. 2567	4100300968	เครื่องแต่งกาย	เครื่องแต่งกายบุรุษ	เสื้อครุย	สั่งผลิต	ผลิตปี พ.ศ. 2567	เสื้อครุยสำหรับพระยาแรกนา ตัวเสื้อทำด้วยผ้าดาพริกไทยสีขาวปักลายพุ่มข้าวบิณฑ์ด้วยดิ้นเงินดิ้นทองชุบ สรดขอบ สำรดต้นแขนปลายแขน ประกอบด้วยลูกขนาบเป็นลายประจำยามขอสร้อยแม่ลายเป็นนาคเกี้ยว (สัญลักษณ์กระทรวงเกษตรและสหกรณ์) สลับลายดอก 4 กลีบ ส่งมอบพร้อมถุงผ้าฝ้ายสำหรับจัดเก็บชุดครุย (ปป.เลขครุภัณฑ์โดย : น้ำทิพย์)		666,000.00	บริษัท เดอะแลนด์ ออฟ อาร์ท จำกัด	2567	อาคาร 5 ชั้น 2 (กลุ่มบริหารงานทั่วไป)	กษ 0203/2407	03 พ.ค. 2567	กษ 0203/2407	03 พ.ค. 2567	เลขที่ 9660467	01 พ.ค. 2567	01 พ.ค. 2567	0.00

2.3 REPORT

2.2 PageWidth: 100 Column: 25 เปลี่ยน

2.1 SETTING GENERAT REPORT NO:10

กองคลัง สำนักงานปลัดกระทรวงเกษตรและสหกรณ์

3 การค้นหาและพิมพ์รายงานทะเบียนคุมทรัพย์สิน

การพิมพ์รายงานทะเบียนคุมทรัพย์สิน : GEN REPORT

2.1 SETTING GENERAT REPORT NO:10

Generate Report No:10 | DEP_ID:4

หัวรายงาน:

ปรับปรุง	คอลัมน์ที่1	คอลัมน์ที่2	คอลัมน์ที่3	คอลัมน์ที่4	คอลัมน์ที่5	คอลัมน์ที่6	คอลัมน์ที่7	คอลัมน์ที่8	คอลัมน์ที่9	คอลัมน์ที่10	คอลัมน์ที่11	คอลัมน์ที่12	คอลัมน์ที่13	คอลัมน์ที่14	คอลัมน์ที่15	คอลัมน์ที่16
	ROW	หมายเลขครุภัณฑ์	GFMIS	เอกสารจัดซื้อ/จ้าง	วันที่เอกสารจัดซื้อ/จ้าง	เลขที่ PO	หมวด	ชนิด	รายละเอียด	ยี่ห้อ	รุ่น	รายละเอียดคุณลักษณะ	s/n	ราคา	ผู้ขาย	ปีงบประมาณ
	ROW	KARUPAN_AUTO	KARUPAN_NUMBER	MONEYNO	RECEIVEDATE11	PO_NO	CLASS_ID	TYPE_ID	DES_ID	BRAND	MODEL	SIZE	SERIAL	PRICE	SUPPLIER_NAME	YEARPROJECT
	Left	Left	Left	Left	Left	Left	Left	Left	Left	Left	Left	Left	Left	Left	Left	Left

Generate Report No:10 | DEP_ID:4

หัวรายงาน:

ปรับปรุง	คอลัมน์ที่1	คอลัมน์ที่2	คอลัมน์ที่3	คอลัมน์ที่4	คอลัมน์ที่5	คอลัมน์ที่6	คอลัมน์ที่7	คอลัมน์ที่8	คอลัมน์ที่9	คอลัมน์ที่10
UPDATE	1.ROW	2.หมายเลขครุภัณฑ์	3.GFMIS	4.เอกสารจัดซื้อ/จ้าง	5.วันที่เอกสารจัดซื้อ/:	6.เลขที่ PO	7.หมวด	8.ชนิด	9.รายละเอียด	10.ยี่ห้อ
CANCEL	ROW	KARUPAN_AUTO	KARUPAN_NUMBER	MONEYNO	RECEIVEDATE11	PO_NO	CLASS_ID	TYPE_ID	DES_ID	BRAND
	Left	Left	Left	Left	Left	Left	Left	Left	Left	Left

3 การค้นหาและพิมพ์รายงานทะเบียนคุมทรัพย์สิน

การพิมพ์รายงานทะเบียนคุมทรัพย์สิน : GEN REPORT

2.1 SETTING GENERAT REPORT NO:10 สามารถเลือกคอลัมน์แสดงในรายงาน ได้สูงสุด 25 คอลัมน์

3

การค้นหาและพิมพ์รายงานทะเบียนคุมทรัพย์สิน

การพิมพ์รายงานทะเบียนคุมทรัพย์สิน : GEN REPORT

2.1 SETTING GENERAT REPORT NO:10

Generate Report No:10 | DEP_ID:4

หัวรายงาน:

รายการครุภัณฑ์ที่ได้รับในปีงบประมาณ พ.ศ. 2567

ปรับปรุง	คอลัมน์ที่1	คอลัมน์ที่2	คอลัมน์ที่3	คอลัมน์ที่4	คอลัมน์ที่5	คอลัมน์ที่6	คอลัมน์ที่7	คอลัมน์ที่8
UPDATE	1.ROW	7.หมวด	2.หมายเลขครุภัณฑ์	3.GFMIS	23.วันที่ตรวจรับ	22.ใบส่งของ/ส่งมอบ	12.รายละเอียดคุณลัก	17.สถานที่ตั้ง
CANCEL	ROW	KARUPAN_AUTO	KARUPAN_NUMBER	MONEYNO	RECEIVEDATE11	PO_NO	CLASS_ID	TYPE_ID
	Center	Center	Center	Center	Center	Left	Left	Left

Close Windows

3 การค้นหาและพิมพ์รายงานทะเบียนคุมทรัพย์สิน

การพิมพ์รายงานทะเบียนคุมทรัพย์สิน : GEN REPORT

รายงานทรัพย์สิน สำนักงานปลัด กระทรวงเกษตรและสหกรณ์

Print Date: 17 มิ.ย. 2568

ลำดับ	ROW	หมายเลขครุภัณฑ์	GFMIS	เอกสารจัดซื้อ/จ้าง	วันที่เอกสารจัดซื้อ/จ้าง	เลขที่ PO	หมวด	ชนิด	รายละเอียด	ยี่ห้อ	รุ่น	รายละเอียดคุณลักษณะ	s/n	ราคา	ผู้ขาย	ปีงบประมาณ	สถานที่ตั้ง	เอกสารการได้มา	วันที่เอกสารการได้มา	เอกสารการตรวจรับ	วันที่เอกสารการตรวจรับ	ใบส่งของ/ส่งมอบงาน	วันที่ตรวจรับ	วันที่เริ่มคิดมูลค่า	ราคาจำหน่าย
1. ชื่อสังกัด:กองคลัง ชื่อหน่วยงาน:กองคลัง																									
1	3182	กค.1100000016180-67	110000001618-00	489/7	19 ก.ย. 2567		เครื่องมือและอุปกรณ์	แม่แรงตะเข่	ขนาด 3.5 ตัน	OKURA	OK-SP 3.5	แม่แรง ตะเข่ ขนาด 3.5 ตัน ยี่ห้อ OKURA รุ่น OK-SP 3.5 **รับโอนมาจากกองกลาง หมายเลขครุภัณฑ์ กก.-4910-016-0002/0001-59		6,313.00	กองกลาง	2567		กษ 0203/4702	30 ส.ค. 2567	ใบส่งมอบ-รับมอบครุภัณฑ์	19 ก.ย. 2567		19 ก.ย. 2567	06 ก.ย. 2567	0.00
2	3035	กค.-1100000015470-67	110000001547-00	57/2567	30 ก.ค. 2567	4100457278	ครุภัณฑ์สำนักงาน (ใช้ไฟฟ้า)	เครื่องปรับอากาศ	แบบแยกส่วน ชนิดตั้งพื้นหรือแขวน ตั้งแต่ขนาด 24,000 - 36,000 บีทียู	มิตซูบิชิ	FDE71Ya-W1 25,087 Btu.(220V 1P)	เครื่องปรับอากาศแบบแยกส่วน แบบตั้งพื้นหรือแบบแขวน (ระบบ Inverter) ขนาด 24,000 BTU. ยี่ห้อมิตซูบิชิ รุ่น FDE71Ya-W1 25,087 Btu. (220V 1P) *ซื้อทดแทน กค.-4120-001-0008/043 รหัส ส/ท 100000009925 0 (ปป.เลขครุภัณฑ์โดย : น้ำทิพย์)		47,615.00	บริษัท ไอซัพพลาย จำกัด	2567	กองคลัง อาคาร 5 ชั้น 4 (ออกลิฟต์ห้องขวามือ)	กษ 0203/4078	30 ก.ค. 2567	กษ 0203/4078	30 ก.ค. 2567	IV67/0209	30 ก.ค. 2567	30 ก.ค. 2567	0.00
3	2974	กค.-1100000014540-67	110000001454-00	กค12/2566	01 พ.ค. 2567	4100300968	เครื่องแต่งกาย	เครื่องแต่งกายบุรุษ	เสื้อครุย	สั่งผลิต	ผลิตปี พ.ศ. 2567	เสื้อครุยสำหรับพระยาแรกนา ตัวเสื้อทำด้วยผ้าดาฟริกไทยสีขาวปักลายพุมข้าวบิณฑ์ด้วยดิ้นเงินดิ้นทองขุบ สรดขอบ สำรดต้นแขนปลายแขน ประกอบด้วยลูกขนาบเป็นลายประจำยามขอสร้อยแม่ลายเป็นนาคเกี้ยว (สัญลักษณ์กระทรวงเกษตรและสหกรณ์) สลับลายดอก 4 กลีบ ส่งมอบพร้อมถุงผ้าฝ้ายสำหรับจัดเก็บชุดครุย (ปป.เลขครุภัณฑ์โดย : น้ำทิพย์)		666,000.00	บริษัท เดอะ แลนด์ ออฟ อาร์ท จำกัด	2567	อาคาร 5 ชั้น 2 (กลุ่มบริหารงานพัสดุ)	กษ 0203/2407	03 พ.ค. 2567	กษ 0203/2407	03 พ.ค. 2567	เลขที่ 9660467	01 พ.ค. 2567	01 พ.ค. 2567	0.00

REPORT PageWidth: 100 Column: 8 เปลี่ยน SETTING GENERAT REPORT NO:10

2.2

3 การค้นหาและพิมพ์รายงานทะเบียนคุมทรัพย์สิน

การพิมพ์รายงานทะเบียนคุมทรัพย์สิน : GEN REPORT

2.3 REPORT

รายงานทรัพย์สิน สำนักงานปลัด กระทรวงเกษตรและสหกรณ์

รายการครุภัณฑ์ที่ได้รับในปีงบประมาณ พ.ศ. 2567

Print Date: 17 มิ.ย. 2568

ลำดับ	ROW	หมวด	หมายเลขครุภัณฑ์	GFMIS	วันที่ตรวจรับ	ใบส่งของ/ส่งมอบงาน	รายละเอียดคุณลักษณะ	สถานที่ตั้ง
1. ชื่อสังกัด:กองคลัง ชื่อหน่วยงาน:กองคลัง								
1	3182	เครื่องมือและอุปกรณ์	กค.110000001618 0-67	110000001618-00	19 ก.ย. 2567		แม่แรง ตะเข้ ขนาด 3.5 ตัน ยี่ห้อ OKURA รุ่น OK-SP 3.5 **รับโอนมาจากกองกลาง หมายเลขครุภัณฑ์ กก.-4910-016-0002/0001-59	
2	3035	ครุภัณฑ์สำนักงาน (ใช้ไฟฟ้า)	กค.-110000001547 0-67	110000001547-00	30 ก.ค. 2567	IV67/0209	เครื่องปรับอากาศแบบแยกส่วน แบบตั้งพื้นหรือแบบแขวน (ระบบ Inverter) ขนาด 24,000 BTU. ยี่ห้อมิตซูบิชิ รุ่น FDE71Ya-W1 25,087 Btu.(220V 1P) *ซื้อทดแทน กค.-4120-001-0008/043 รหัส ส/ท 100000009925 0 (ปป.เลขครุภัณฑ์โดย : น้ำทิพย์)	กองคลัง อาคาร 5 ชั้น 4 (ออกลิฟต์ห้องขวามือ)
3	2974	เครื่องแต่งกาย	กค.-110000001454 0-67	110000001454-00	01 พ.ค. 2567	เลขที่ 9660467	เสื้อครุยสำหรับพระยาแรกนา ตัวเสื้อทำด้วยผ้าตาพริกไทยสีขาวปักลายพุ่มข้าวบิณฑ์ด้วยดิ้นเงินดิ้นทองชุบ สรดขอบ สำรดต้นแขน ปลายแขน ประกอบด้วยลูกขนาบเป็นลายประจำยามขอสร้อยแม่ลายเป็นนาคเกี้ยว (สัญลักษณ์กระทรวงเกษตรและสหกรณ์) สลับลายดอก 4 กลีบ ส่งมอบพร้อมถุงผ้าฝ้ายสำหรับจัดเก็บชุดครุย (ปป.เลขครุภัณฑ์โดย : น้ำทิพย์)	อาคาร 5 ชั้น 2 (กลุ่มบริหารงานพัสดุ)

REPORT PageWidth: 100 Column: 8 เปลี่ยน | SETTING GENERAT REPORT NO:10

3 การค้นหาและพิมพ์รายงานทะเบียนคุมทรัพย์สิน

การพิมพ์รายงานทะเบียนคุมทรัพย์สิน : GEN REPORT

2.3 REPORT

รายงานทรัพย์สิน สำนักงานปลัด กระทรวงเกษตรและสหกรณ์

รายการครุภัณฑ์ที่ได้รับในปีงบประมาณ พ.ศ. 2567

Print Date: 17 มิ.ย. 2568

สำดับ	ROW	หมวด	หมายเลขครุภัณฑ์	GFMIS	วันที่ตรวจรับ	ใบส่งของ/ส่งมอบงาน	รายละเอียดคุณลักษณะ	สถานที่ตั้ง
1. ชื่อสังกัด:กองคลัง ชื่อหน่วยงาน:กองคลัง								
1	3182	เครื่องมือและอุปกรณ์	กค.1100000016180-67	110000001618-00	19 ก.ย. 2567		แม่แรง คะเข้ ขนาด 3.5 ตัน ยี่ห้อ OKURA รุ่น OK-SP 3.5 **รับโอนมาจากกองกลาง หมายเลขครุภัณฑ์ กค.-4910-016-0002/0001-59	
2	3035	ครุภัณฑ์สำนักงาน (ใช้ไฟฟ้า)	กค.-1100000015470-67	110000001547-00	30 ก.ค. 2567	IV67/0209	เครื่องปรับอากาศแบบแยกส่วน แบบตั้งพื้นหรือแบบแขวน (ระบบ Inverter) ขนาด 24,000 BTU. ยี่ห้อมิตซูบิชิ รุ่น FDE71Ya-W1 25,087 Btu.(220V 1P) *ซื้อทดแทน กค.-4120-001-0008/043 รหัส ส/ท 100000009925 0 (ปป.เลขครุภัณฑ์โดย : น้ำทิพย์)	กองคลัง อาคาร 5 ชั้น 4 (ออกลิฟต์ห้องขวามือ)
3	2974	เครื่องแต่งกาย	กค.-1100000014540-67	110000001454-00	01 พ.ค. 2567	เลขที่ 9660467	เสื้อครุยสำหรับพระยาแรกนา ตัวเสื้อทำด้วยผ้าตาพริกไทยสีขาวปักลายพุ่มข้าวบิณฑ์ด้วยดิ้นเงินดิ้นทองชุบ สรดขอบ สำรดต้นแขน ปลายแขน ประกอบด้วยลูกขนาบเป็นลายประจำยามขอสร้อย แม่ลายเป็นนาคเกี้ยว (สัญลักษณ์กระทรวงเกษตรและสหกรณ์) สลับลายดอก 4 กลีบ ส่งมอบพร้อมถุงผ้าฝ้ายสำหรับจัดเก็บชุดครุย (ปป.เลขครุภัณฑ์โดย : น้ำทิพย์)	อาคาร 5 ชั้น 2 (กลุ่มบริหารงานพัสดุ)

REPORT PageWidth: 100 Column: 8 เปลี่ยน | SETTING GENERAT REPORT NO:10

Close Windows

3 การค้นหาและพิมพ์รายงานทะเบียนคุมทรัพย์สิน

การพิมพ์รายงานทะเบียนคุมทรัพย์สิน : QRCODE

3 QRCODE

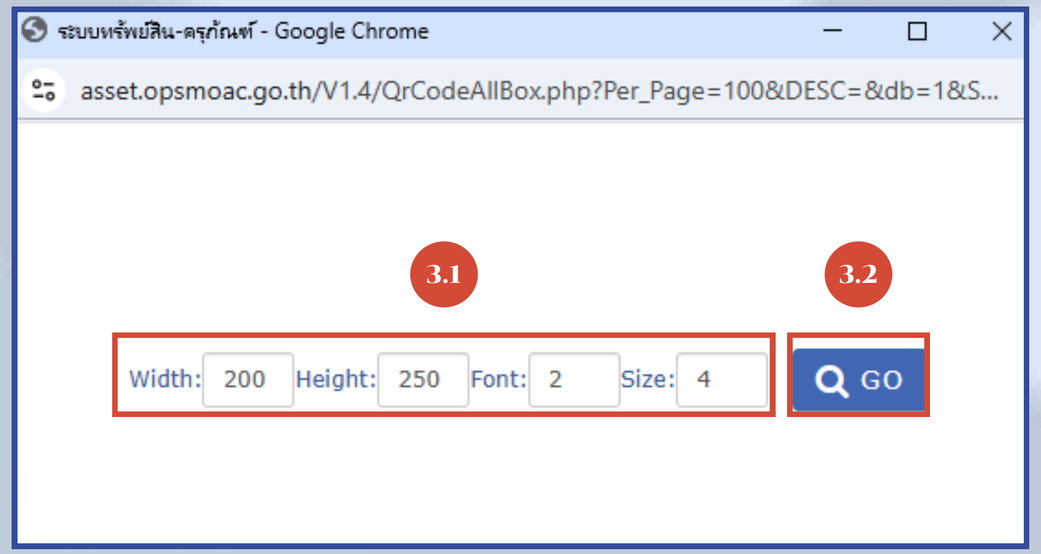

3 การค้นหาและพิมพ์รายงานทะเบียนคุมทรัพย์สิน

การพิมพ์รายงานทะเบียนคุมทรัพย์สิน : Excel

4 x² EXCEL

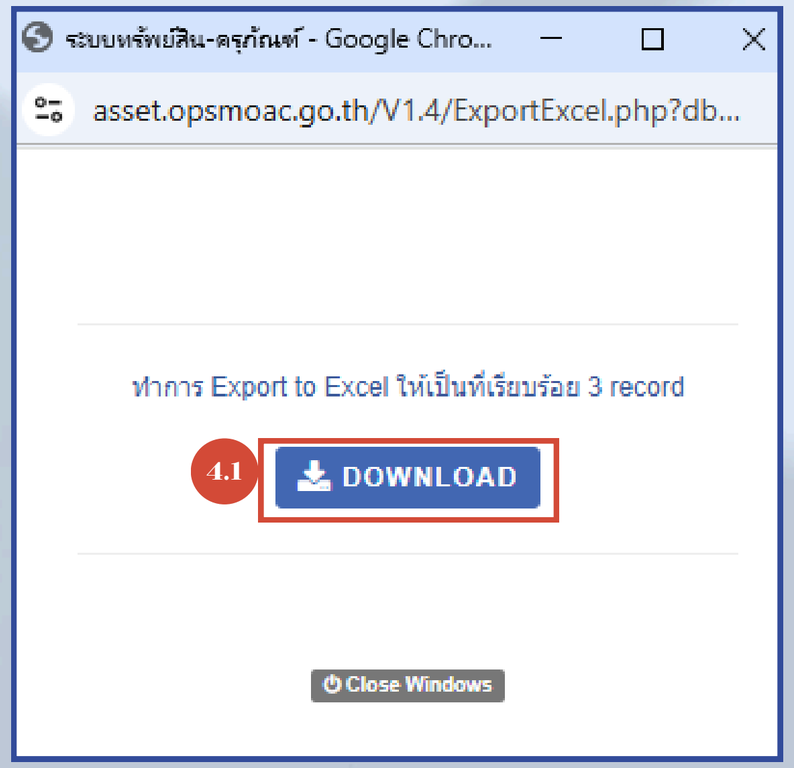

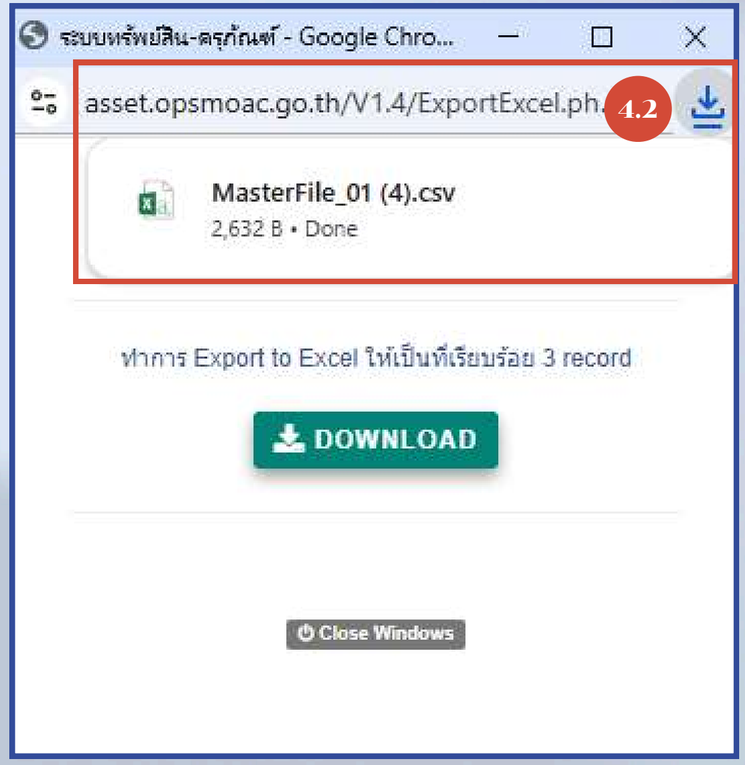

3 การค้นหาและพิมพ์รายงานทะเบียนคุมทรัพย์สิน

การพิมพ์รายงานทะเบียนคุมทรัพย์สิน : Excel

4 x² EXCEL

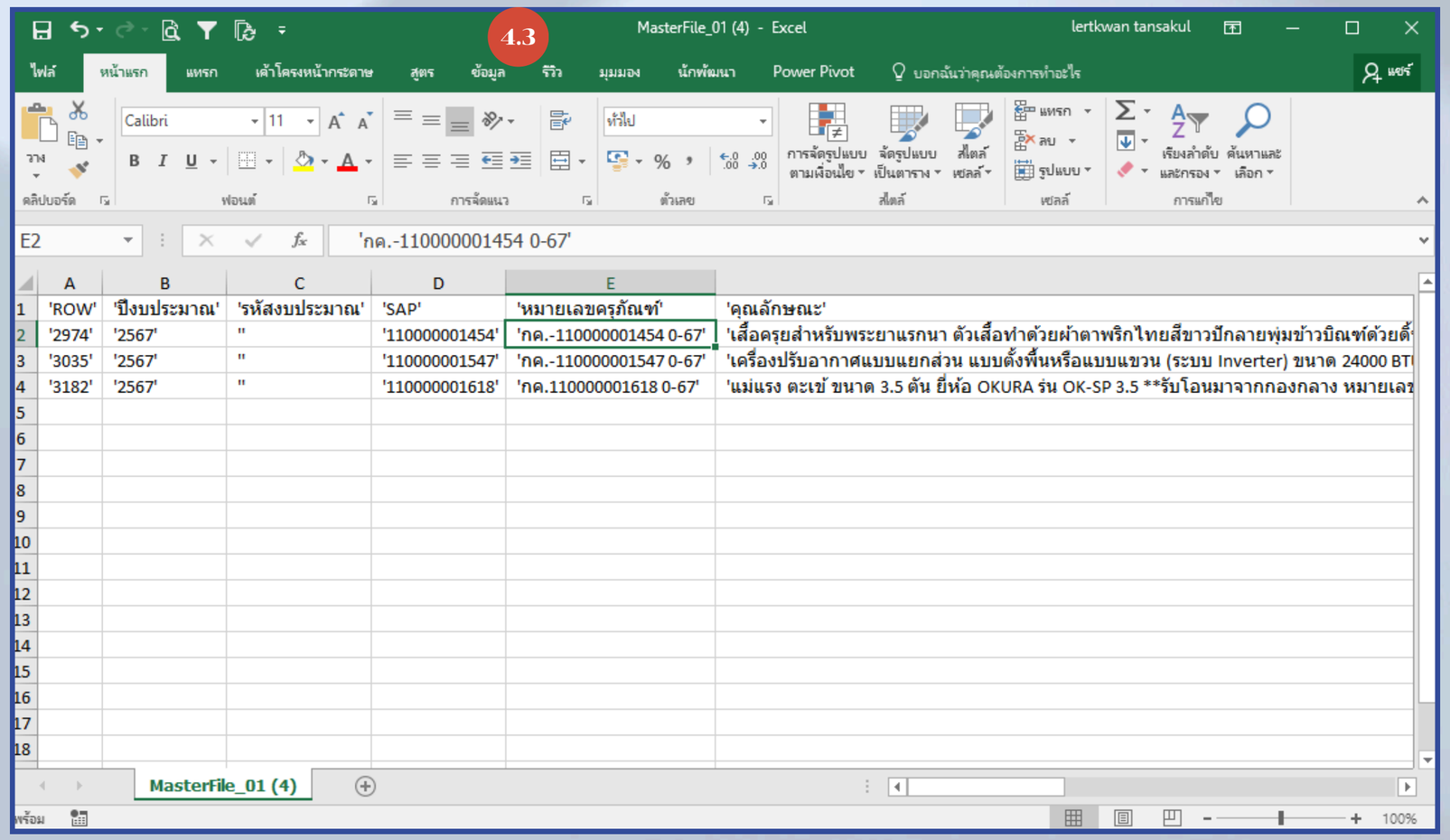

	A	B	C	D	E	
1	'ROW'	'ปีงบประมาณ'	'รหัสงบประมาณ'	'SAP'	'หมายเลขครุภัณฑ์'	'คุณลักษณะ'
2	'2974'	'2567'	''	'110000001454'	'กค.-110000001454 0-67'	'เสื้อครุยสำหรับพระยาแรกนา ตัวเสื้อทำด้วยผ้าตาพริกไทยสีขาวปักลายพุ่มข้าวบิณฑ์ด้วยดิ้
3	'3035'	'2567'	''	'110000001547'	'กค.-110000001547 0-67'	'เครื่องปรับอากาศแบบแยกส่วน แบบตั้งพื้นหรือแบบแขวน (ระบบ Inverter) ขนาด 24000 BT
4	'3182'	'2567'	''	'110000001618'	'กค.110000001618 0-67'	'แม่แรง ตะเข้ ขนาด 3.5 ตัน ยี่ห้อ OKURA รุ่น OK-SP 3.5 **รับโอนมาจากกองกลาง หมายเลข

3 การค้นหาและพิมพ์รายงานทะเบียนคุมทรัพย์สิน

การพิมพ์รายงานทะเบียนคุมทรัพย์สิน : PDF

5 PDF-1

Masterfile_PDF.php

asset.opsmoac.go.th/V1.4/Masterfile_PDF.php?db=1&Sort=ROW&DESC=ASC&YEARPROJECT=2567

กระทรวงเกษตรและสหก... | ระบบทรัพย์สิน-ภาครัฐ | Electronic Governm... | e-Services | สำนักงาน... | MOAC Phone | asset.moac.go.th/m... | OPT จำแนกพัสดุ Myc... | ONAB - รายการวัด (R... | เข้าสู่ระบบงานสารบรร... | All Bookmarks

Masterfile_PDF.php 1 / 1 99%

รายงานทะเบียนคุมทรัพย์สิน
สำนักงานปลัด กระทรวงเกษตรและสหกรณ์

ลำดับ	ROW	ปีงบ	หมายเลขครุภัณฑ์	GFMIS	หมวดหลัก	หมวดรอง	หมวดย่อย	ยี่ห้อ	รุ่น	คุณลักษณะ	Serial	ราคา	วันที่ตรวจรับ
1	2974	2567	กค.-110000001454 0-67	110000001454-00	เครื่องแต่งกาย	เครื่องแต่งกายบุรุษ	เสื้อครุย	สั่งผลิต	ผลิตปี พ.ศ. 2567	เสื้อครุยสำหรับพระยาแรกนา ตัวเสื้อทำด้วยผ้าดาฟริกไทยสีขาวปักลายพุ่มข้าวบิณฑ์ด้วยดิ้นเงินดิ้นทองชุบ สรดขอบสำรดต้นแขน ปลายแขน ประกอบด้วยลูกขนาบเป็นลายประจำยามขอสร้อย แม่ลายเป็นนาคเกี้ยว (สัญลักษณ์กระทรวงเกษตรและสหกรณ์) สลับลายดอก 4 กลีบ ส่งมอบพร้อมถุงผ้าฝ้ายสำหรับจัดเก็บชุดครุย (ปป.เลขครุภัณฑ์โดย : น้ำทิพย์)		666,000.00	01 พ.ค. 2567
2	3035	2567	กค.-110000001547 0-67	110000001547-00	ครุภัณฑ์สำนักงาน (ใช้ไฟฟ้า)	เครื่องปรับอากาศ	แบบแยกส่วน ชนิดตั้งพื้นหรือแขวน ตั้งแต่ขนาด 24,000 - 36,000 บีทียู	มิตซูบิชิ	FDE71Ya-W1 25,087 Btu.(220V 1P)	เครื่องปรับอากาศแบบแยกส่วน แบบตั้งพื้นหรือแบบแขวน (ระบบ Inverter) ขนาด 24,000 BTU. ยี่ห้อมิตซูบิชิ รุ่น FDE71Ya-W1 25,087 Btu.(220V 1P) *ซื้อทดแทน กค.-4120-001-0008/043 รหัส ส/ท 100000009925 0 (ปป.เลขครุภัณฑ์โดย : น้ำทิพย์)		47,615.00	30 ก.ค. 2567
3	3182	2567	กค.110000001618 0-67	110000001618-00	เครื่องมือและอุปกรณ์	แม่แรงตะเฆ่	ขนาด 3.5 ตัน	OKURA	OK-SP 3.5	แม่แรง ตะเฆ่ ขนาด 3.5 ตัน ยี่ห้อ OKURA รุ่น OK-SP 3.5 **รับโอนมาจากกองกลาง หมายเลขครุภัณฑ์ กค.-4910-016-0002/0001-59		6,313.00	19 ก.ย. 2567

4

การบันทึกประวัติการซ่อม

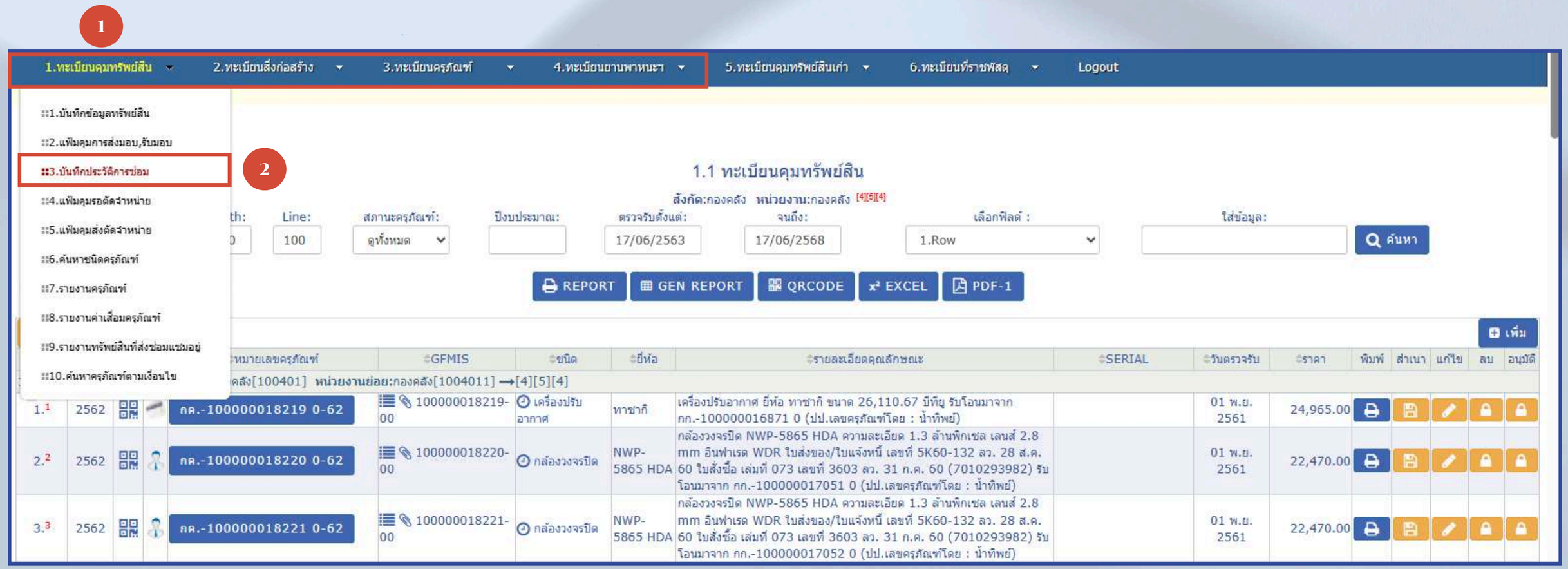

4

การบันทึกประวัติการซ่อม

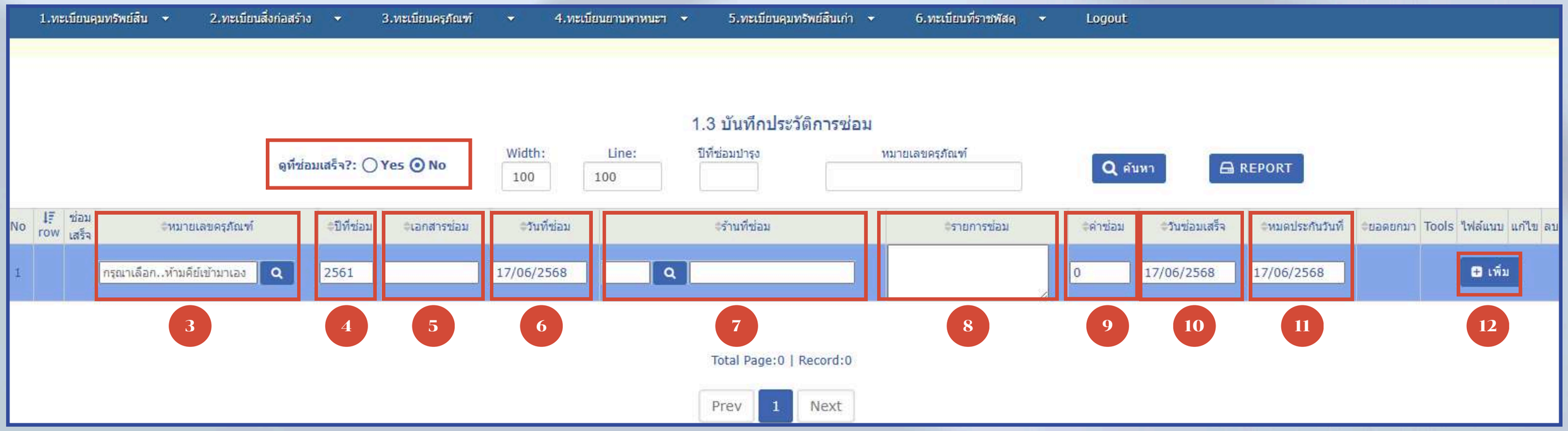

กองคลัง สำนักงานปลัดกระทรวงเกษตรและสหกรณ์

4

การบันทึกประวัติการซ่อม

การค้นหาหมายเลขครุภัณฑ์

แฟ้มหน่วยงาน - Google Chrome

asset.opsmoac.go.th/V1.4/MasterFilePopup.php?BTN=Add&DEP_ID=4

3

รายการทะเบียนคุมทรัพย์สิน (ใช้งานอยู่)

ชื่อสังกัด:กองคลัง ชื่อหน่วยงาน:กองคลัง หน่วยงานย่อย:กองคลัง >>[4][5][4]

Line 15 ใส่หมายเลขครุภัณฑ์: กค.-110000002852 ค้นหา

ลำดับ	ROW	หมายเลขครุภัณฑ์	GFMIS	ชนิด	คุณลักษณะ	ยี่ห้อ	รุ่น	ทะเบียนรถ	หมายเลขเครื่อง
1	4469	กค.-110000002852 1-68	110000002852	จอภาพ LED	จอแสดงภาพ ยี่ห้อ Lenovo รุ่น ThinkVision E20-30	Lenovo	ThinkVision E20-30		
2	4436	กค.-110000002852 0-68	110000002852	เครื่องคอมพิวเตอร์สำหรับงานประมวลผล	เครื่องคอมพิวเตอร์สำหรับงานประมวลผล แบบที่ 1 ยี่ห้อ Lenovo รุ่น ThinkCentre neo50t Gen5 พร้อมชุดโปรแกรมระบบปฏิบัติการติดตั้งมาจากโรงงาน	Lenovo	ThinkCentre neo50t Gen5		
3	3035	กค.-110000001547 0-67	110000001547	เครื่องปรับอากาศ	เครื่องปรับอากาศแบบแยกส่วน แบบตั้งพื้นหรือแบบแขวน (ระบบ Inverter) ขนาด 24,000 BTU. ยี่ห้อมิตซูบิชิ รุ่น FDE71Ya-W1 25,087 Btu.(220V 1P) *ซื้อทดแทน กค.-4120-001-0008/043 รหัส ส/ท 100000009925 0 (ปป.เลขครุภัณฑ์โดย : น้ำทิพย์)	มิตซูบิชิ	FDE71Ya-W1 25,087 Btu.(220V 1P)		
4	2974	กค.-110000001454 0-67	110000001454	เครื่องแต่งกายบุรุษ	เสื้อครุยสำหรับพระยาแรกนา ตัวเสื้อทำด้วยผ้าตาพริกไทยสีขาวปักลายพุ่มข้าวบิณฑ์ด้วยดิ้นเงินดิ้นทองชุบ สรดขอบ สำรดต้นแขน ปลายแขน ประกอบด้วยลูกขนาบเป็นลายประจำยามขอสร้อย แม่ลายเป็นนาคเกี้ยว (สัญลักษณ์กระทรวงเกษตรและสหกรณ์) สลับลายดอก 4 กลีบ ส่งมอบพร้อมถุงผ้าฝ้ายสำหรับจัดเก็บชุดครุย (ปป.เลขครุภัณฑ์โดย : น้ำทิพย์)	สั่งผลิต	ผลิตปี พ.ศ. 2567		
5	2852	กค.-110000001127 0-66	110000001127	Smart TV.	โทรทัศน์ขนาด 43 นิ้ว ยี่ห้อ LG รุ่น 43UQ7500PSF ความละเอียด 3840x2160 *รับประกัน1ปีจากบริษัทผู้ผลิต (ปป.เลขครุภัณฑ์โดย : น้ำทิพย์)	LG	43UQ7500PSF		
6	2268	กค.-110000000380 0-65	110000000380	ป้ายตราสัญลักษณ์	ป้ายกัดกรดไทเทเนียมลงสี ขนาด 27.5 เซนติเมตร (ป้ายตรากระทรวงเกษตรและสหกรณ์) (ปป.เลขครุภัณฑ์โดย : น้ำทิพย์)	-	-		
7	2267	กค.-110000000379 0-65	110000000379	ป้ายตราสัญลักษณ์	ป้ายกัดกรดไทเทเนียมลงสี ขนาด 27.5 เซนติเมตร (ป้ายตรากระทรวงเกษตรและสหกรณ์) (ปป.เลขครุภัณฑ์โดย : น้ำทิพย์)	-	-		
8	2252	กค.-110000000299 0-62	110000000299	ระบบประชุมทางไกล (Conference)กล้องโทรทัศน์วงจรปิด	กล้องโทรทัศน์วงจรปิด(ทางขึ้น - ลง อาคาร 4) (รับโอนมาจาก กก.-5820-017-0001/013รหัสสินทรัพย์100000011726) (ปป.เลขครุภัณฑ์โดย : น้ำทิพย์)				
9	2251	กค.-110000000298 0-62	110000000298	แผ่นป้าย	ป้ายคอมโพสิททำสี กระทรวงเกษตรและสหกรณ์ ขนาด 7.10 m. x 1.10 m. (รับโอนมาจาก หมายเลขครุภัณฑ์ กก.-7195-009-0002/0001-60 รหัสสินทรัพย์100000016338 -0) (ปป.เลขครุภัณฑ์โดย : น้ำทิพย์)				

4

การบันทึกประวัติการซ่อม

การค้นหาข้อมูลผู้ซ่อม

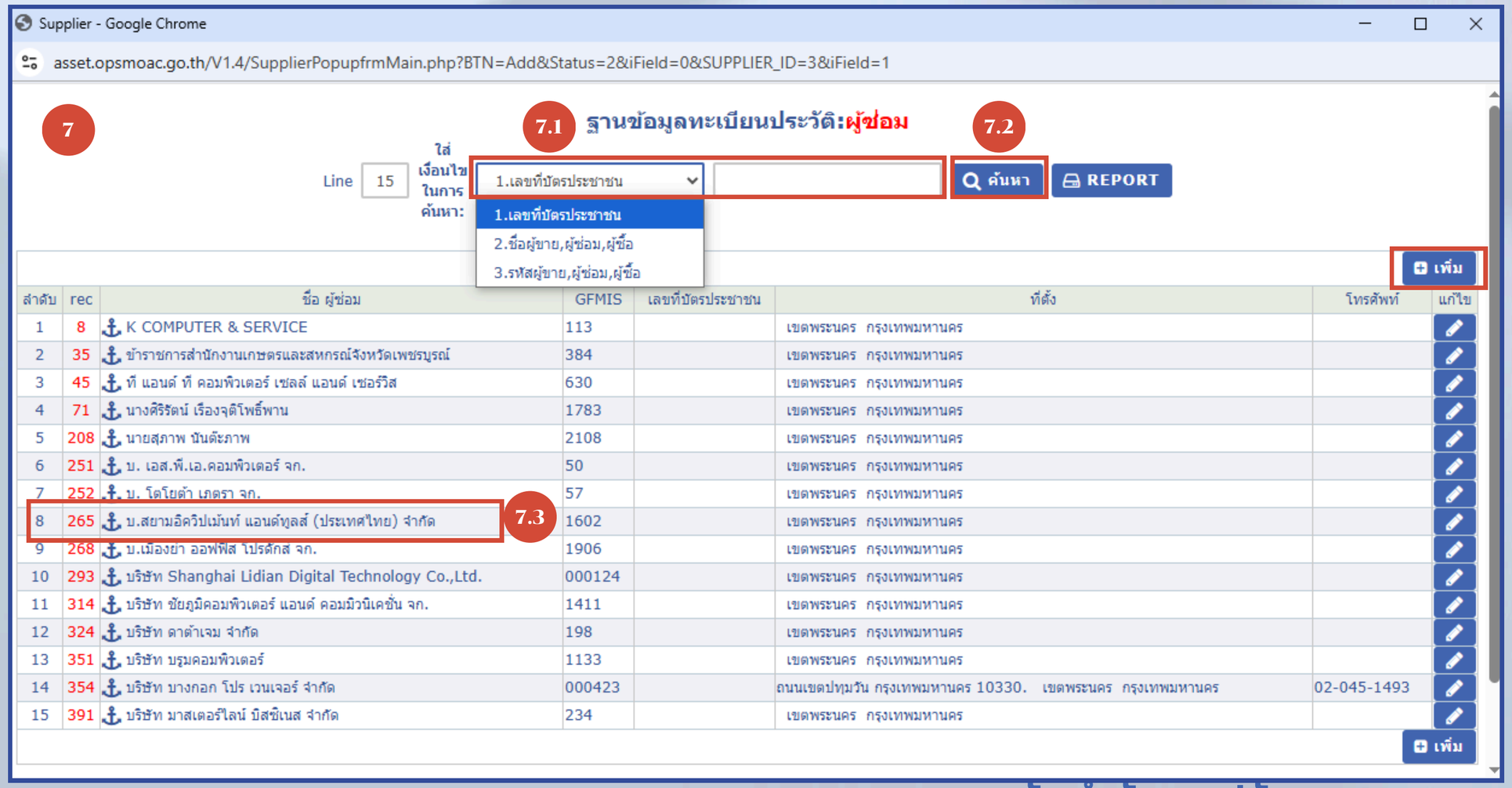

ลำดับ	rec	ชื่อ ผู้ซ่อม	GFMIS	เลขที่บัตรประชาชน	ที่ตั้ง	โทรศัพท์	แก้ไข
1	8	K COMPUTER & SERVICE	113		เขตพระนคร กรุงเทพมหานคร		
2	35	ข้าราชการสำนักงานเกษตรและสหกรณ์จังหวัดเพชรบูรณ์	384		เขตพระนคร กรุงเทพมหานคร		
3	45	ที แอนด์ ที คอมพิวเตอร์ เซลล์ แอนด์ เซอร์วิส	630		เขตพระนคร กรุงเทพมหานคร		
4	71	นางศิริรัตน์ เรืองจุติโพธิ์พาน	1783		เขตพระนคร กรุงเทพมหานคร		
5	208	นายสุภาพ นันต๊ะภาพ	2108		เขตพระนคร กรุงเทพมหานคร		
6	251	บ. เอส.พี.เอ.คอมพิวเตอร์ จก.	50		เขตพระนคร กรุงเทพมหานคร		
7	252	บ. โตโยต้า เภตรา จก.	57		เขตพระนคร กรุงเทพมหานคร		
8	265	บ.สยามอิควิปเม้นท์ แอนด์ทูลส์ (ประเทศไทย) จำกัด	1602		เขตพระนคร กรุงเทพมหานคร		
9	268	บ.เมืองยา ออฟฟิส โปรดักส จก.	1906		เขตพระนคร กรุงเทพมหานคร		
10	293	บริษัท Shanghai Lidian Digital Technology Co.,Ltd.	000124		เขตพระนคร กรุงเทพมหานคร		
11	314	บริษัท ชัยภูมิคอมพิวเตอร์ แอนด์ คอมมิวนิเคชั่น จก.	1411		เขตพระนคร กรุงเทพมหานคร		
12	324	บริษัท ดาต้าเจม จำกัด	198		เขตพระนคร กรุงเทพมหานคร		
13	351	บริษัท บรูมคอมพิวเตอร์	1133		เขตพระนคร กรุงเทพมหานคร		
14	354	บริษัท บางกอก โปร เวนเจอร์ จำกัด	000423		ถนนเขตปทุมวัน กรุงเทพมหานคร 10330. เขตพระนคร กรุงเทพมหานคร	02-045-1493	
15	391	บริษัท มาสเตอร์ไลน์ บิสซิเนส จำกัด	234		เขตพระนคร กรุงเทพมหานคร		

4

การบันทึกประวัติการซ่อม

การเพิ่มข้อมูลผู้ซ่อม

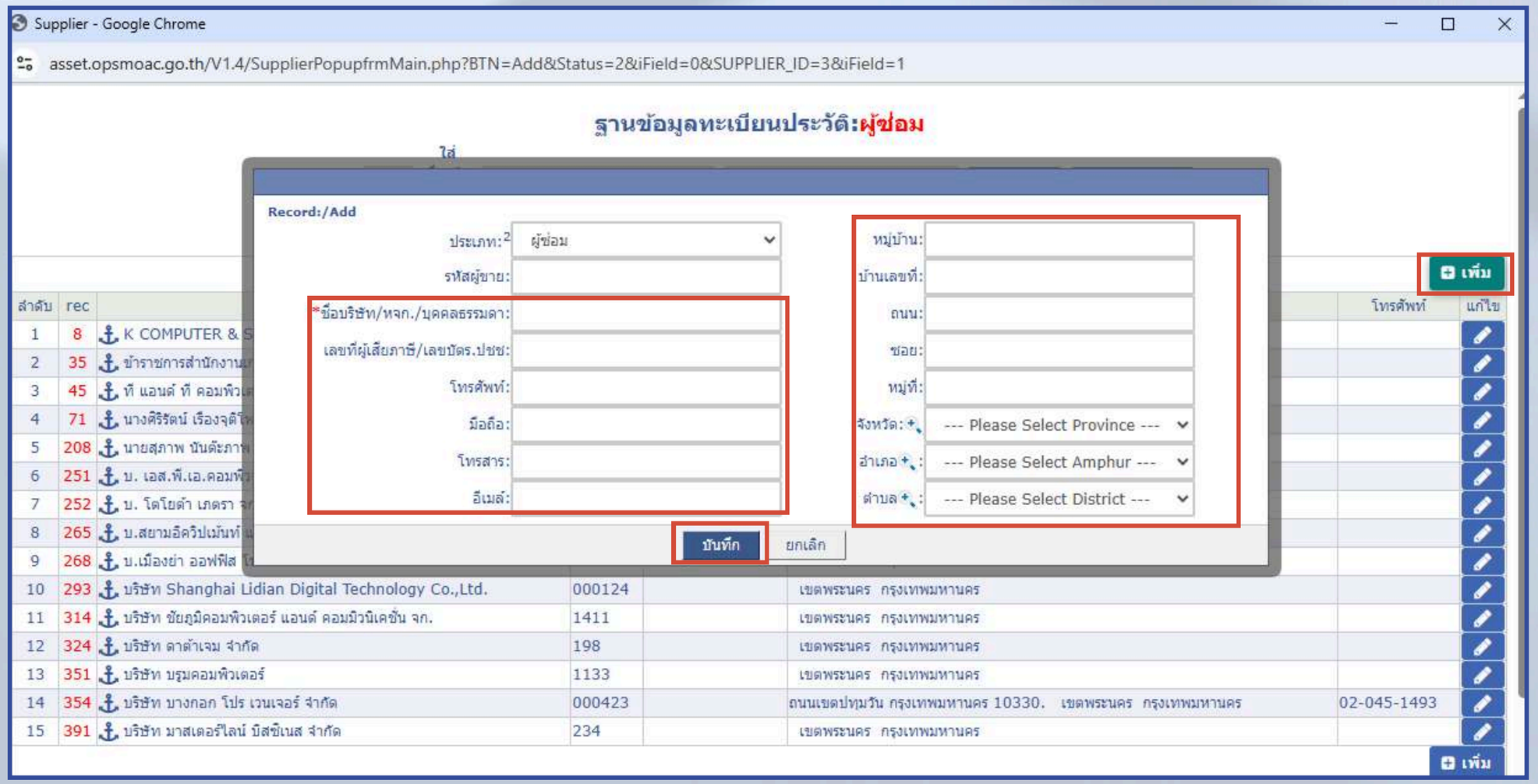

4

การบันทึกประวัติการซ่อม

การเพิ่มรายการซ่อมที่มากกว่า 1 รายการ และแนบไฟล์เอกสาร

4

การบันทึกประวัติการซ่อม

การเพิ่มรายการซ่อมที่มากกว่า 1 รายการ

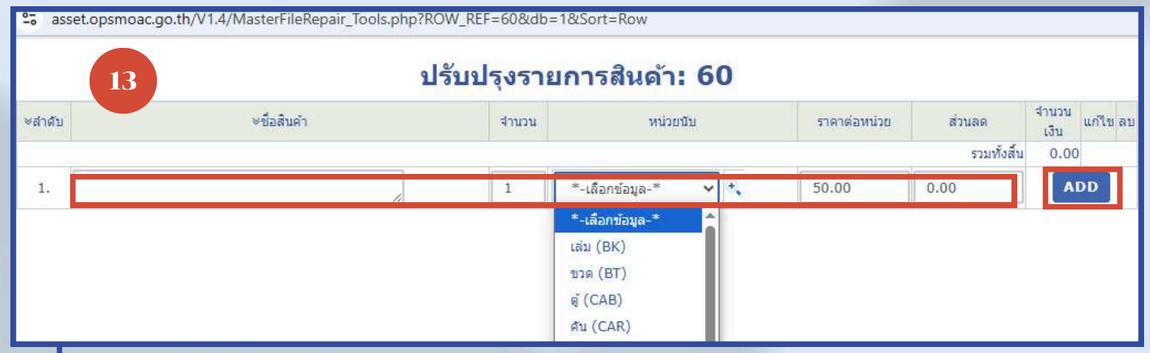

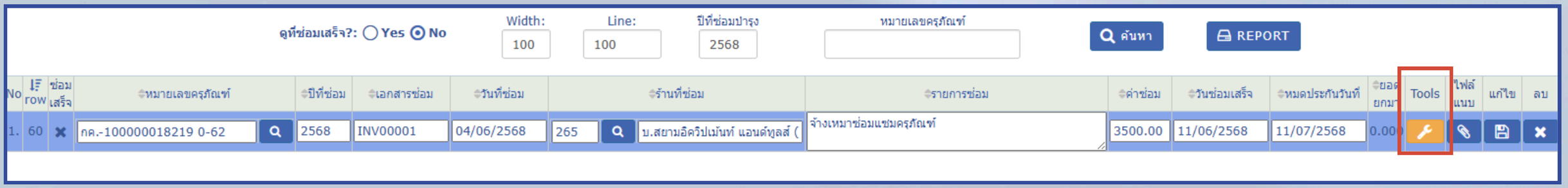

4

การบันทึกประวัติการซ่อม

การแนบไฟล์เอกสาร (.PDF)

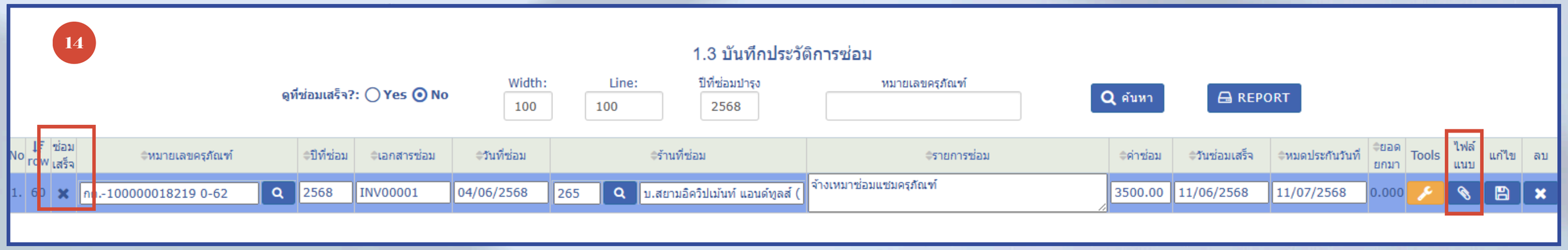

การบันทึกข้อมูล

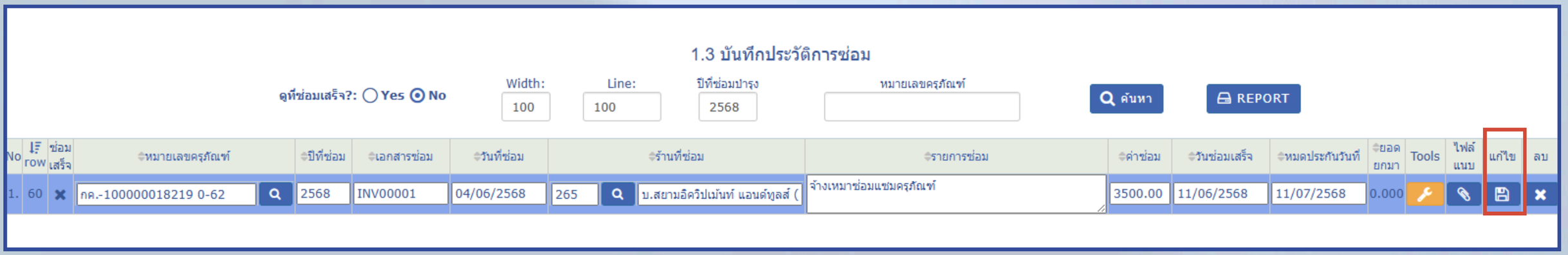

4

การบันทึกประวัติการซ่อม

การค้นหาประวัติการซ่อมครุภัณฑ์

1.4 บันทึกประวัติการซ่อม

ดูที่ซ่อมเสร็จ?: Yes No | Width: 100 | Line: 100 | ปีที่ซ่อมบำรุง 2568 | หมายเลขครุภัณฑ์ | ค้นหา | REPORT

No	row	ซ่อมเสร็จ	หมายเลขครุภัณฑ์	ปีที่ซ่อม	เอกสารซ่อม	วันที่ซ่อม	ร้านที่ซ่อม	รายการซ่อม	ค่าซ่อม	วันซ่อมเสร็จ	หมดประกันวันที่	ยอดยกมา	Tools	ไฟล์แนบ	แก้ไข	ลบ
1.	59	✔	กค.-100000019196 0-62	2568	INV2025-03-12	28 ก.พ. 2568	ห้างหุ้นส่วนจำกัด โอ.เค.อิเลคทรอนิกส์ เซลส์แอนด์เซอร์วิส (สำนักงานใหญ่)	จ้างเหมาซ่อมเปลี่ยนอุปกรณ์กล้องโทรทัศน์วงจรปิด	5,671.00	12 มี.ค. 2568	12 มี.ค. 2569	0.00				
2.	58	✔	กค.-100000019186 0-62	2568	INV2025-03-12	28 ก.พ. 2568	ห้างหุ้นส่วนจำกัด โอ.เค.อิเลคทรอนิกส์ เซลส์แอนด์เซอร์วิส (สำนักงานใหญ่)	จ้างเหมาซ่อมเปลี่ยนอุปกรณ์กล้องโทรทัศน์วงจรปิด	5,671.00	12 มี.ค. 2568	12 มี.ค. 2569	0.00				
3.	57	✔	กค.-100000018225 0-62	2568	INV2025-03-12	28 ก.พ. 2568	ห้างหุ้นส่วนจำกัด โอ.เค.อิเลคทรอนิกส์ เซลส์แอนด์เซอร์วิส (สำนักงานใหญ่)	จ้างเหมาซ่อมเปลี่ยนอุปกรณ์กล้องโทรทัศน์วงจรปิด	4,708.00	12 มี.ค. 2568	12 มี.ค. 2569	0.00				
4.	56	✔	กค.-100000018232 0-62	2568	RE67-1432	06 ม.ค. 2568	บริษัท ทีแอล เอ็นจิเนียริ่ง แอนด์ เซอร์วิส จำกัด	จ้างเหมาซ่อมเปลี่ยนอะไหล่ลิฟต์โดยสาร อาคาร 1 (ด้าน	12,198.00	23 ม.ค. 2568	23 ม.ค. 2569	0.00				
5.	55	✔	กค.-100000018232 0-62	2568	PI67-0957	11 ต.ค. 2567	บริษัท ทีแอล เอ็นจิเนียริ่ง แอนด์ เซอร์วิส จำกัด	จ้างเหมาซ่อมเปลี่ยนอะไหล่ลิฟต์โดยสาร อาคาร 1 (ด้าน	0.00	18 ต.ค. 2567	19 ต.ค. 2568	0.00				
6.	54	✔	กค.-100000018233 0-62	2568	RE67-1019	12 ก.ย. 2567	บริษัท ทีแอล เอ็นจิเนียริ่ง แอนด์ เซอร์วิส จำกัด	จ้างเหมาซ่อมแซมเปลี่ยนอะไหล่ลิฟต์โดยสาร อาคาร 3	280,554.00	18 ต.ค. 2567	19 ต.ค. 2568	0.00				
								รวมทั้งสิ้น	308,802.00							

4

การบันทึกประวัติการซ่อม

การค้นหาประวัติการซ่อมครุภัณฑ์

1.4 บันทึกประวัติการซ่อม

ดูที่ซ่อมเสร็จ?: Yes No | Width: 100 | Line: 100 | ปีที่ซ่อมบำรุง 2568 | หมายเลขครุภัณฑ์ | ค้นหา | REPORT

No	row	ซ่อมเสร็จ	หมายเลขครุภัณฑ์	ปีที่ซ่อม	เอกสารซ่อม	วันที่ซ่อม	ร้านที่ซ่อม	รายการซ่อม	ค่าซ่อม	วันซ่อมเสร็จ	หมดประกันวันที่	ยอดยกมา	Tools	ไฟล์แนบ	แก้ไข	ลบ
1.	54	✔	กค.-100000018233 0-62	2568	RE67-1019	12 ก.ย. 2567	บริษัท ทีแอล เอ็นจิเนียริ่ง แอนด์ เซอร์วิส จำกัด	จ้างเหมาซ่อมแซมเปลี่ยนอะไหล่ลิฟต์โดยสาร อาคาร 3	280,554.00	18 ต.ค. 2567	19 ต.ค. 2568	0.00				
2.	55	✔	กค.-100000018232 0-62	2568	PI67-0957	11 ต.ค. 2567	บริษัท ทีแอล เอ็นจิเนียริ่ง แอนด์ เซอร์วิส จำกัด	จ้างเหมาซ่อมเปลี่ยนอะไหล่ลิฟต์โดยสาร อาคาร 1 (ด้าน	0.00	18 ต.ค. 2567	19 ต.ค. 2568	0.00				
3.	56	✔	กค.-100000018232 0-62	2568	RE67-1432	06 ม.ค. 2568	บริษัท ทีแอล เอ็นจิเนียริ่ง แอนด์ เซอร์วิส จำกัด	จ้างเหมาซ่อมเปลี่ยนอะไหล่ลิฟต์โดยสาร อาคาร 1 (ด้าน	12,198.00	23 ม.ค. 2568	23 ม.ค. 2569	0.00				
4.	57	✔	กค.-100000018225 0-62	2568	INV2025-03-12	28 ก.พ. 2568	ห้างหุ้นส่วนจำกัด โอ.เค.อิเลคทรอนิกส์ เซลส์แอนด์เซอร์วิส (สำนักงานใหญ่)	จ้างเหมาซ่อมเปลี่ยนอุปกรณ์กล้องโทรทัศน์วงจรปิด	4,708.00	12 มี.ค. 2568	12 มี.ค. 2569	0.00				
5.	58	✔	กค.-100000019186 0-62	2568	INV2025-03-12	28 ก.พ. 2568	ห้างหุ้นส่วนจำกัด โอ.เค.อิเลคทรอนิกส์ เซลส์แอนด์เซอร์วิส (สำนักงานใหญ่)	จ้างเหมาซ่อมเปลี่ยนอุปกรณ์กล้องโทรทัศน์วงจรปิด	5,671.00	12 มี.ค. 2568	12 มี.ค. 2569	0.00				
6.	59	✔	กค.-100000019196 0-62	2568	INV2025-03-12	28 ก.พ. 2568	ห้างหุ้นส่วนจำกัด โอ.เค.อิเลคทรอนิกส์ เซลส์แอนด์เซอร์วิส (สำนักงานใหญ่)	จ้างเหมาซ่อมเปลี่ยนอุปกรณ์กล้องโทรทัศน์วงจรปิด	5,671.00	12 มี.ค. 2568	12 มี.ค. 2569	0.00				
								รวมทั้งสิ้น	308,802.00							

Total Page:1 | Record:6

Prev 1 Next

4

การบันทึกประวัติการซ่อม

การพิมพ์รายงานประวัติการซ่อมครุภัณฑ์

1.4 บันทึกประวัติการซ่อม

ดูที่ซ่อมเสร็จ?: Yes No | Width: 100 | Line: 100 | ปีที่ซ่อมบำรุง 2568 | หมายเลขครุภัณฑ์ | ค้นหา | REPORT

No	row	ซ่อมเสร็จ	หมายเลขครุภัณฑ์	ปีที่ซ่อม	เอกสารซ่อม	วันที่ซ่อม	ร้านที่ซ่อม	รายการซ่อม	ค่าซ่อม	วันซ่อมเสร็จ	หมดประกันวันที่	ยอดยกมา	Tools	ไฟล์แนบ	แก้ไข	ลบ
1.	54	✔	กค.-100000018233 0-62	2568	RE67-1019	12 ก.ย. 2567	บริษัท ทีแอล เอ็นจิเนียริ่ง แอนด์ เซอร์วิส จำกัด	จ้างเหมาซ่อมแซมเปลี่ยนอะไหล่ลิฟต์โดยสาร อาคาร 3	280,554.00	18 ต.ค. 2567	19 ต.ค. 2568	0.00				
2.	55	✔	กค.-100000018232 0-62	2568	PI67-0957	11 ต.ค. 2567	บริษัท ทีแอล เอ็นจิเนียริ่ง แอนด์ เซอร์วิส จำกัด	จ้างเหมาซ่อมเปลี่ยนอะไหล่ลิฟต์โดยสาร อาคาร 1 (ด้าน	0.00	18 ต.ค. 2567	19 ต.ค. 2568	0.00				
3.	56	✔	กค.-100000018232 0-62	2568	RE67-1432	06 ม.ค. 2568	บริษัท ทีแอล เอ็นจิเนียริ่ง แอนด์ เซอร์วิส จำกัด	จ้างเหมาซ่อมเปลี่ยนอะไหล่ลิฟต์โดยสาร อาคาร 1 (ด้าน	12,198.00	23 ม.ค. 2568	23 ม.ค. 2569	0.00				
4.	57	✔	กค.-100000018225 0-62	2568	INV2025-03-12	28 ก.พ. 2568	ห้างหุ้นส่วนจำกัด โอ.เค.อิเลคทรอนิกส์ เซลส์แอนด์เซอร์วิส (สำนักงานใหญ่)	จ้างเหมาซ่อมเปลี่ยนอุปกรณ์กล้องโทรทัศน์วงจรปิด	4,708.00	12 มี.ค. 2568	12 มี.ค. 2569	0.00				
5.	58	✔	กค.-100000019186 0-62	2568	INV2025-03-12	28 ก.พ. 2568	ห้างหุ้นส่วนจำกัด โอ.เค.อิเลคทรอนิกส์ เซลส์แอนด์เซอร์วิส (สำนักงานใหญ่)	จ้างเหมาซ่อมเปลี่ยนอุปกรณ์กล้องโทรทัศน์วงจรปิด	5,671.00	12 มี.ค. 2568	12 มี.ค. 2569	0.00				
6.	59	✔	กค.-100000019196 0-62	2568	INV2025-03-12	28 ก.พ. 2568	ห้างหุ้นส่วนจำกัด โอ.เค.อิเลคทรอนิกส์ เซลส์แอนด์เซอร์วิส (สำนักงานใหญ่)	จ้างเหมาซ่อมเปลี่ยนอุปกรณ์กล้องโทรทัศน์วงจรปิด	5,671.00	12 มี.ค. 2568	12 มี.ค. 2569	0.00				
								รวมทั้งสิ้น	308,802.00							

Total Page:1 | Record:6

Prev 1 Next

4

การบันทึกประวัติการซ่อม

การพิมพ์รายงานประวัติการซ่อมครุภัณฑ์

รายงานทรัพย์สิน - ที่ส่งซ่อมบำรุง

สังกัด: สำนักงานปลัด กระทรวงเกษตรและสหกรณ์

Print Date: 17 มิ.ย. 2568

ลำดับ	row	ซ่อมเสร็จ	หมายเลขครุภัณฑ์	ปีที่ซ่อม	เอกสารซ่อม	วันที่ซ่อม	ร้านที่ซ่อม	รายการซ่อม	วันซ่อมเสร็จ	หมดประกัน	ยอดยกมา	ค่าซ่อม
1.	59	✔	กค.-100000019196 0-62	2568	INV2025-03-12	28/02/2568	ห้างหุ้นส่วนจำกัด โอ.เค.อิเลคทรอนิกส์ เซลส์แอนด์เซอร์วิส (สำนักงานใหญ่)	จ้างเหมาซ่อมเปลี่ยนอุปกรณ์กล้องโทรทัศน์วงจรปิด หมายเลขครุภัณฑ์ กค.-100000019196 0-62	12/03/2568	12/03/2569	0.00	**5,671.00**

ลำดับ	ชื่อสินค้า	จำนวน	หน่วยนับ	ราคาต่อหน่วย	ส่วนลด	จำนวนเงิน
2[520]	แผงวงจรชุดไฟและเลนส์จอ (5MP) พร้อมหม้อแปลงไฟฟ้า (DVE Adaptor) ขนาด 12V. 2A และขายึดกล้อง	1	ชุด (ST)	3,959.00	0	3,959.00
3[521]	ค่าแรง	1	งาน (JOB)	1,712.00	0	1,712.00
					ยอดรวม	**5,671.00**

4.	58	✔	กค.-100000019186 0-62	2568	INV2025-03-12	28/02/2568	ห้างหุ้นส่วนจำกัด โอ.เค.อิเลคทรอนิกส์ เซลส์แอนด์เซอร์วิส (สำนักงานใหญ่)	จ้างเหมาซ่อมเปลี่ยนอุปกรณ์กล้องโทรทัศน์วงจรปิด หมายเลขครุภัณฑ์ กค.-100000019186 0-62	12/03/2568	12/03/2569	0.00	**5,671.00**

ลำดับ	ชื่อสินค้า	จำนวน	หน่วยนับ	ราคาต่อหน่วย	ส่วนลด	จำนวนเงิน
5[518]	แผงวงจรชุดไฟและเลนส์จอ (5MP) พร้อมหม้อแปลงไฟฟ้า (DVE Adaptor) ขนาด 12V. 2A และขายึดกล้อง	1	ชุด (ST)	3,959.00	0	3,959.00
6[519]	ค่าแรง	1	งาน (JOB)	1,712.00	0	1,712.00
					ยอดรวม	**11,342.00**

7.	57	✔	กค.-100000018225 0-62	2568	INV2025-03-12	28/02/2568	ห้างหุ้นส่วนจำกัด โอ.เค.อิเลคทรอนิกส์ เซลส์แอนด์เซอร์วิส (สำนักงานใหญ่)	จ้างเหมาซ่อมเปลี่ยนอุปกรณ์กล้องโทรทัศน์วงจรปิด หมายเลขครุภัณฑ์ กค.-100000018225 0-62	12/03/2568	12/03/2569	0.00	**4,708.00**

ลำดับ	ชื่อสินค้า	จำนวน	หน่วยนับ	ราคาต่อหน่วย	ส่วนลด	จำนวนเงิน
8[516]	แผงวงจรชุดไฟและเลนส์จอ (2MP) พร้อมหม้อแปลงไฟฟ้า (DVE Adaptor) ขนาด 12V. 2A	1	ชุด (ST)	2,996.00	0	2,996.00
9[517]	ค่าแรง	1	งาน (JOB)	1,712.00	0	1,712.00
					ยอดรวม	**16,050.00**

4

การบันทึกประวัติการซ่อม

ทะเบียนคุมทรัพย์สินเก่า (ครุภัณฑ์ที่ได้มาก่อนปีงบประมาณ พ.ศ. 2562)

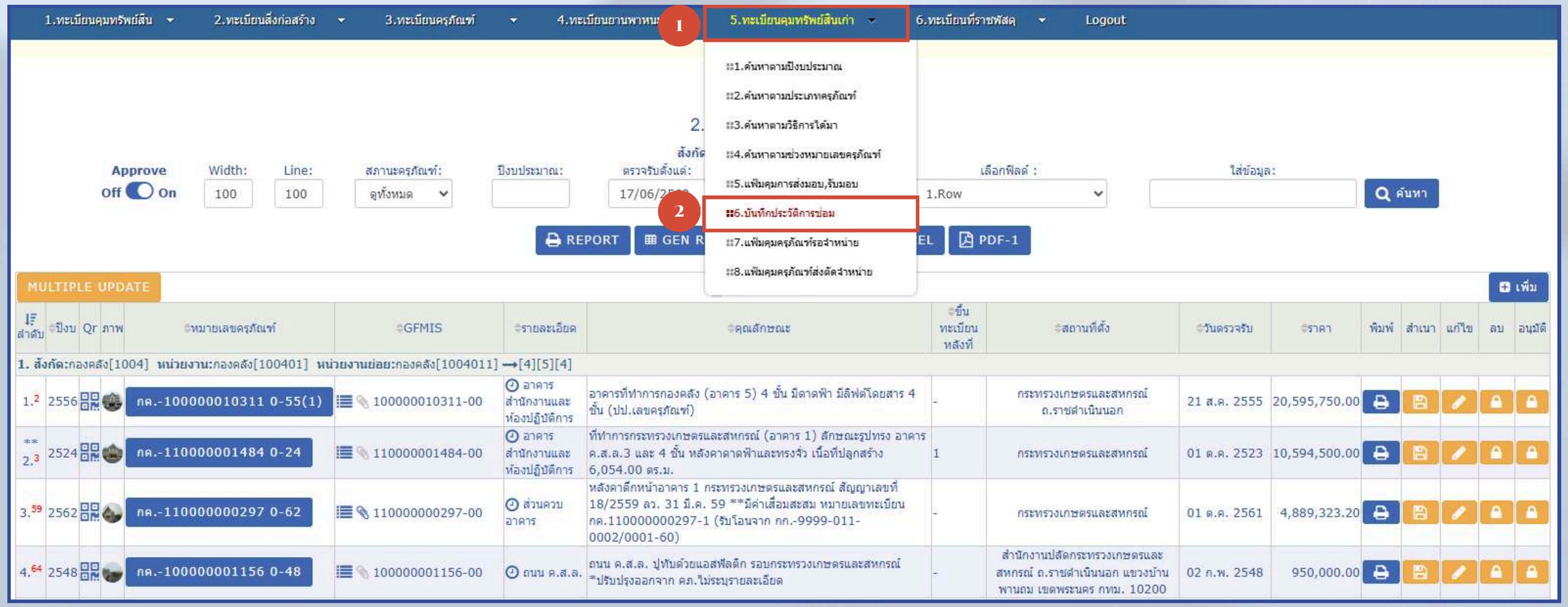

4

การบันทึกประวัติการซ่อม

ทะเบียนคุมทรัพย์สินเก่า (ครุภัณฑ์ที่ได้มาก่อนปีงบประมาณ พ.ศ. 2562)

5.6 บันทึกประวัติการซ่อม

ดูที่ซ่อมเสร็จ?: ○ Yes ◉ No Width: 100 Line: 100 ปีที่ซ่อมปารุง หมายเลขครุภัณฑ์ ค้นหา REPORT

No	row	ซ่อมเสร็จ	หมายเลขครุภัณฑ์	ปีที่ซ่อม	เอกสารซ่อม	วันที่ซ่อม	ร้านที่ซ่อม	รายการซ่อม	ค่าซ่อม	วันซ่อมเสร็จ	หมดประกันวันที่	ยอดยกมา	Tools	ไฟล์แนบ	แก้ไข	ลบ
1			กรุณาเลือก..ห้ามคีย์เข้ามาเอง	2561		17/06/2568			0	17/06/2568	17/06/2568		เพิ่ม			

5.6 บันทึกประวัติการซ่อม

ดูที่ซ่อมเสร็จ?: ◉ Yes ○ No Width: 100 Line: 100 ปีที่ซ่อมปารุง 2568 หมายเลขครุภัณฑ์ ค้นหา REPORT

No	row	ซ่อมเสร็จ	หมายเลขครุภัณฑ์	ปีที่ซ่อม	เอกสารซ่อม	วันที่ซ่อม	ร้านที่ซ่อม	รายการซ่อม	ค่าซ่อม	วันซ่อมเสร็จ	หมดประกันวันที่	ยอดยกมา	Tools	ไฟล์แนบ	แก้ไข	ลบ
1.	27921	✔	กค.-5820-015-0015/0001-55	2568	INV2025-03-12	28/02/2568	[1469]ห้างหุ้นส่วนจำกัด โอ.เค.อิเลคทรอนิกส์ เซลส์แอนด์เซอร์วิส (สำนักงานใหญ่)	จ้างเหมาซ่อมเปลี่ยนอุปกรณ์กล้องโทรทัศน์วงจรปิด หมายเลขครุภัณฑ์ กค.-5820-015-0015/0001-55	2,728.50	12/03/2568	12/03/2569	3,210.00				
2.	27920	✔	กค.-100000015543 1-59	2568	INV2025-03-12	28/02/2568	[1469]ห้างหุ้นส่วนจำกัด โอ.เค.อิเลคทรอนิกส์ เซลส์แอนด์เซอร์วิส (สำนักงานใหญ่)	จ้างเหมาซ่อมเปลี่ยนอุปกรณ์กล้องโทรทัศน์วงจรปิด หมายเลขครุภัณฑ์ กค.-100000015543 1-59	4,708.00	12/03/2568	12/03/2569	0.00				
3.	27919	✔	กค.-100000015543 0-59	2568	INV2025-03-12	28/02/2568	[1469]ห้างหุ้นส่วนจำกัด โอ.เค.อิเลคทรอนิกส์ เซลส์แอนด์เซอร์วิส (สำนักงานใหญ่)	จ้างเหมาซ่อมเปลี่ยนอุปกรณ์กล้องโทรทัศน์วงจรปิด หมายเลขครุภัณฑ์ กค.-100000015543 0-59	13,214.50	12/03/2568	12/03/2569	0.00				
4.	27918	✔	กค.-100000012343 3-57	2568	INV2025-03-12	28/02/2568	[1469]ห้างหุ้นส่วนจำกัด โอ.เค.อิเลคทรอนิกส์ เซลส์แอนด์เซอร์วิส (สำนักงานใหญ่)	จ้างเหมาซ่อมเปลี่ยนอุปกรณ์กล้องโทรทัศน์วงจรปิด หมายเลขครุภัณฑ์ กค.-100000012343 3-57	4,708.00	12/03/2568	12/03/2569	0.00				
5.	27917	✔	กค.-100000012343 2-57	2568	INV2025-03-12	28/02/2568	[1469]ห้างหุ้นส่วนจำกัด โอ.เค.อิเลคทรอนิกส์ เซลส์แอนด์เซอร์วิส (สำนักงานใหญ่)	จ้างเหมาซ่อมเปลี่ยนอุปกรณ์กล้องโทรทัศน์วงจรปิด หมายเลขครุภัณฑ์ กค.-100000012343 2-57	4,708.00	12/03/2568	12/03/2569	0.00				
6.	27916	✔	กค.-100000012343 1-57	2568	INV2025-03-12	28/02/2568	[1469]ห้างหุ้นส่วนจำกัด โอ.เค.อิเลคทรอนิกส์ เซลส์แอนด์เซอร์วิส (สำนักงานใหญ่)	จ้างเหมาซ่อมเปลี่ยนอุปกรณ์กล้องโทรทัศน์วงจรปิด หมายเลขครุภัณฑ์ กค.-100000012343 1-57	4,708.00	12/03/2568	12/03/2569	0.00				
7.	27915	✔	กค.-100000015544 0-59	2568	INV2025-03-12	28/02/2568	[1469]ห้างหุ้นส่วนจำกัด โอ.เค.อิเลคทรอนิกส์	จ้างเหมาซ่อมเปลี่ยนอุปกรณ์กล้องโทรทัศน์วงจรปิด หมายเลข	4,708.00	12/03/2568	12/03/2569	0.00				

การตรวจสอบพัสดุประจำปี

ระเบียบฯ ข้อ 213

- **หัวหน้าหน่วยงานของรัฐ**
  แต่งตั้งผู้รับผิดชอบในการตรวจสอบพัสดุ ซึ่งมิใช่เจ้าหน้าที่ (พัสดุ) ภายในเดือนสุดท้ายก่อนสิ้นปีงบประมาณของทุกปี

- **ผู้รับผิดชอบในการตรวจสอบพัสดุ**
  เริ่มตรวจสอบพัสดุในวันเปิดทำการวันแรกของปีงบประมาณถัดไป และเสนอรายงานผลการตรวจสอบต่อผู้แต่งตั้ง **ภายใน 30 วันทำการ นับแต่วันเริ่มดำเนินการตรวจสอบพัสดุนั้น**

- **เมื่อผู้แต่งตั้งได้รับรายงานจากผู้รับผิดชอบในการตรวจสอบพัสดุแล้ว**
  หัวหน้าหน่วยงานของรัฐ 1 ชุด และส่งสำเนารายงานให้สำนักงานการตรวจเงินแผ่นดิน 1 ชุด พร้อมทั้งส่งสำเนารายงานให้หน่วยงานต้นสังกัด (ถ้ามี) 1 ชุด

การแต่งตั้งคณะกรรมการสอบหาข้อเท็จจริง

ระเบียบฯ ข้อ 214

- เมื่อผู้แต่งตั้งได้รับรายงานจากผู้รับผิดชอบในการตรวจสอบพัสดุ **ปรากฏว่ามีพัสดุชำรุด เสื่อมสภาพ หรือสูญไป หรือไม่จำเป็นต้องใช้ในหน่วยงานของรัฐต่อไป**

- **หัวหน้าหน่วยงานของรัฐ**
  แต่งตั้งคณะกรรมการสอบหาข้อเท็จจริง โดยใช้องค์ประกอบคณะกรรมการและการประชุม ตามระเบียบฯ ข้อ 26 และข้อ 27 โดยอนุโลม

การจำหน่ายพัสดุ

ระเบียบฯ ข้อ 215

หลังการตรวจสอบแล้ว พัสดุใดหมดความจำเป็น หรือหากใช้ต่อไปจะสิ้นเปลืองค่าใช้จ่ายมาก

- **ให้จ้าหน้าที่** เสนอรายงานต่อ**หัวหน้าหน่วยงานของรัฐ เพื่อพิจารณาสั่งให้ดำเนินการตามวิธีการอย่างหนึ่งอย่างใด**

- **วิธีการจำหน่าย**

(1) ขาย ให้ขายโดยวิธีทอดตลาดก่อน เว้นแต่

(ก) การขายพัสดุครั้งหนึ่งมีราคาซื้อหรือได้มารวมกันไม่เกิน 500,000 บาท จะ**ขายโดยวิธีเฉพาะเจาะจงโดยการเจรจาตกลงราคากัน**โดยไม่ต้องทอดตลาดก่อนก็ได้

(ข) การขายให้แก่หน่วยงานของรัฐ หรือองค์การสถานสาธารณกุศลตามมาตรา 47(7) แห่งประมวลรัษฎากร **ให้ขายโดยวิธีเฉพาะเจาะจงโดยการเจรจาตกลงราคากัน**

(ค) การขายอุปกรณ์อิเล็กทรอนิกส์ให้แก่เจ้าหน้าที่ของรัฐที่หน่วยงานมอบให้ไว้ใช้งานในหน้าที่ **ให้ขายโดยวิธีเฉพาะเจาะจงโดยการเจรจาตกลงราคากัน**

(2) แลกเปลี่ยน

(3) โอน ให้หน่วยงานของรัฐ หรือองค์การสถานสาธารณกุศลตามมาตรา 47(7) แห่งประมวลรัษฎากร

(4) แปรสภาพหรือทำลาย

ระเบียบฯ ข้อ 218

การจำหน่ายออกจากบัญชีหรือทะเบียน

เมื่อได้ดำเนินการจำหน่ายตามข้อ 215 และข้อ 217 แล้ว

- ให้เจ้าหน้าที่**ลงจ่ายพัสดุนั้นออกจากบัญชีหรือทะเบียนทันที**
- แจ้งให้สำนักงานการตรวจเงินแผ่นดินทราบ **ภายใน 30 วัน นับแต่วันลงจ่ายพัสดุนั้น**
- สำหรับพัสดุซึ่งต้องจดทะเบียนตามกฎหมายให้แจ้งแก่นายทะเบียนภายในระยะเวลาที่กฎหมายกำหนด

ระเบียบฯ ข้อ 219

การจำหน่ายพัสดุระหว่างปี

- กรณีที่พัสดุของหน่วยงานของรัฐเกิดชำรุด เสื่อมสภาพ หรือสูญไป หรือไม่จำเป็นต้องใช้ในราชการต่อไป **ก่อนมีการตรวจสอบตามข้อ 213** และได้ดำเนินการตามกฎหมายว่าด้วยความรับผิดทางละเมิดของเจ้าหน้าที่หรือระเบียบนี้โดยอนุโลม แล้วแต่กรณีเสร็จสิ้นแล้ว **ถ้าไม่มีระเบียบอื่นใดกำหนดไว้เป็นการเฉพาะ ให้ดำเนินการตามข้อ 215 ข้อ 216 ข้อ 217 และข้อ 218 โดยอนุโลม**

ระเบียบและหนังสือเวียนที่เกี่ยวข้อง

พระราชบัญญัติการจัดซื้อจัดจ้างและการบริหารพัสดุภาครัฐ พ.ศ. 2560

ระเบียบกระทรวงการคลังว่าด้วยการจัดซื้อจัดจ้างและการบริหารพัสดุภาครัฐ พ.ศ. 2560

ซักซ้อมความเข้าใจการจำหน่ายพัสดุด้วยวิธีการโอน ตามระเบียบฯ ข้อ 215 (3)

การซ้อมความเข้าใจเกี่ยวกับการดำเนินงานจำหน่ายพัสดุ โดยวิธีการขายทอดตลาด ตามระเบียบฯ ข้อ 215 วรรคหนึ่ง (1)

แนวทางปฏิบัติการขายทอดตลาดและการดำเนินการทางทะเบียนรถที่มีที่มาจากการขายทอดตลาดฯ

ระเบียบและหนังสือเวียนที่เกี่ยวข้อง

ซักซ้อมการดำเนินการตามพระราชบัญญัติ
การจัดซื้อจัดจ้างและการบริหารพัสดุภาครัฐ พ.ศ. 2560
หมวด 13 การบริหารพัสดุ

แนวทางปฏิบัติงานเกี่ยวกับ
การบริหารพัสดุ

แนวทางการปฏิบัติงานเกี่ยวกับ
การตรวจสอบพัสดุประจำปี

คู่มือการตรวจสอบพัสดุประจำปี สป.กษ.

สอบถามข้อมูลเพิ่มเติมเกี่ยวกับงานทะเบียน

กลุ่มบริหารงานพัสดุ กองคลัง สป.กษ.

โทร. 0 2281 5955 ต่อ 198, 150, 252, 105

กองคลัง สป.กษ.

https://www.opsmoac.go.th/finance-home

ขอบคุณค่ะ

กองคลัง สป.กษ.

https://www.opsmoac.go.th/finance-home