

คลินิกการคลัง สป.กษ.

แนวทางปฏิบัติการใช้จ่ายเงินนอกงบประมาณ
เงินกองทุนหมุนเวียนเพื่อการกู้ยืมแก่เกษตรกรและผู้ยากจน

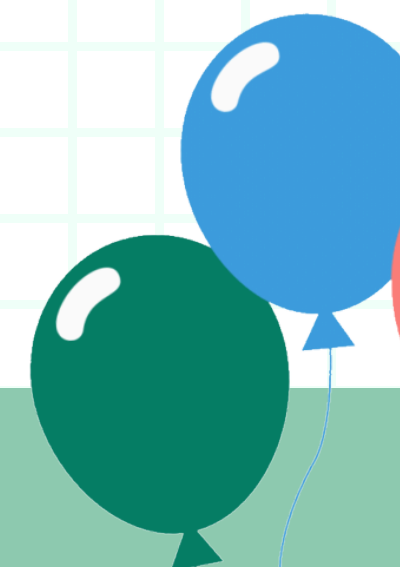

กองคลัง สำนักงานปลัดกระทรวงเกษตรและสหกรณ์ รับผิดชอบงานกองทุนหมุนเวียนเพื่อการกู้ยืมแก่เกษตรกรและผู้ยากจน ดังนี้

- การตรวจสอบและเสนอเรื่องขออนุมัติเบิกจ่ายเงินกองทุนฯ ต่อผู้มีอำนาจ

- การบันทึกบัญชี

- การจัดทำรายงานการเงิน

เงินกู้ยืม

ค่าใช้จ่ายต่าง ๆ

เงินยืมราชการ

การโอนเงินที่ได้รับอนุมัติจัดสรรให้ส่วนภูมิภาค



ในการโอนจัดสรรเงินกองทุนฯให้หน่วยงานในส่วนภูมิภาคกองคลังมีหน้าที่



การตรวจสอบและเสนอเรื่อง
ขออนุมัติเบิกจ่ายเงินกองทุนฯ ต่อผู้มีอำนาจ

เมื่อได้รับอนุมัติจากผู้มีอำนาจแล้ว

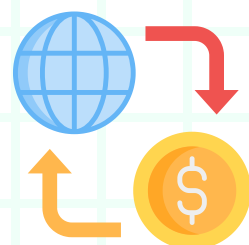

โอนเงินเข้าบัญชีเงินฝากธนาคาร ธ.ก.ส. ให้หน่วยงานในส่วนภูมิภาค
(โอนผ่านระบบ BAAC และบันทึกบัญชีในระบบ New GFMS Thai)



การบันทึกบัญชี ระบบ New GFMS Thai

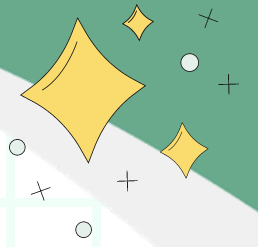

ณ วันที่กองคลัง สป.กษ. โอนจัดสรรเงินให้หน่วยงานในส่วนภูมิภาค

กองคลัง สป.กษ. (หน่วยงานผู้โอนเงิน) บันทึกบัญชีด้านจ่าย เพื่อจ่ายเงินออกจากบัญชีธนาคาร โดยบันทึกรายการบัญชีแยกประเภท (บช.01) ประเภทเอกสาร PP

Dr. ค่าใช้จ่ายในการจัดประชุม (5104030207)	XXXXXX
Dr. ค่าใช้จ่ายเดินทางไปราชการ – ในประเทศ (5103010199)	XXXXXX
Dr. ค่าจ้างเหมาบริการ – บุคคลภายนอก (5104010112)	XXXXXX
Dr. ค่าบริการไปรษณีย์ (5104020107)	XXXXXX
Dr. ค่าสื่อประชาสัมพันธ์ (5104030219)	XXXXXX
Cr. เงินฝากออมทรัพย์ที่สถาบันการเงิน (1101030102)	XXXXXX

รหัสหน่วยงาน	80028
รหัสงบประมาณ	8002800000
รหัสจังหวัด	P1000
รหัสแหล่งเงิน	6931000
รหัส ZBANK	XXXXXX

การบันทึกบัญชี ระบบ New GFMS Thai

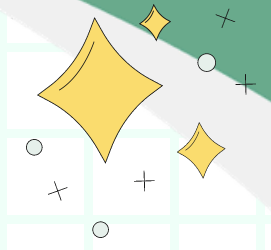

ณ วันที่สำนักงานเกษตรและสหกรณ์จังหวัด ได้รับเงินโอนจัดสรรเงินเข้าบัญชีเรียบร้อยแล้ว

สำนักงานเกษตรและสหกรณ์จังหวัด (หน่วยงานผู้รับโอนเงิน) บันทึกบัญชีด้านรับเพื่อรับรู้เงินเข้าบัญชีธนาคาร โดยบันทึกรายการบัญชีแยกประเภท (บช.01) ประเภทเอกสาร RE

Dr. เงินฝากออมทรัพย์ที่สถาบันการเงิน (1101030102)	XXXXXX
Cr. เงินรับฝากอื่น (2111020199)	XXXXXX

รหัสหน่วยงาน	07002
รหัสงบประมาณ	07002000XX
รหัสจังหวัด	PXXXX
รหัสแหล่งเงิน	XX31000
รหัส ZBANK	XXXXXX

การบันทึกบัญชี ระบบ New GFMS Thai

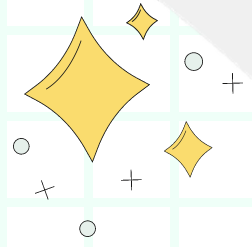

ณ วันที่สำนักงานเกษตรและสหกรณ์จังหวัด มีการเบิกจ่ายเงินค่าใช้จ่ายต่าง ๆ หรือการจ่ายเงินยืมราชการ การบันทึกบัญชีจะแบ่งเป็น 2 กรณี ดังนี้

กรณีที่ 1 หน่วยงานเปิดบัญชีเงินฝากออมทรัพย์คู่กับบัญชีกระแสรายวัน (จ่ายเป็นเช็คเงินฝากธนาคารให้ผู้มีสิทธิรับเงิน) ให้บันทึกบัญชี 2 ขั้นตอน ดังนี้

ขั้นตอนที่ 1 บันทึกบัญชีโอนเงินจากบัญชีออมทรัพย์ไปเข้าบัญชีกระแสรายวัน โดยบันทึกรายการบัญชีแยกประเภท (บช.01) ประเภทเอกสาร JR

Dr. เงินฝากกระแสรายวันสถาบันการเงิน (1101030101)
Cr. เงินฝากออมทรัพย์ที่สถาบันการเงิน (1101030102)

XXXXXX
XXXXXX

ขั้นตอนที่ 2 บันทึกบัญชีจ่ายเช็คจากบัญชีเงินฝากกระแสรายวัน โดยบันทึกรายการบัญชีแยกประเภท (บช.01) ประเภทเอกสาร PP

Dr. เงินรับฝากอื่น (2111020199)
Cr. เงินฝากกระแสรายวันที่สถาบันการเงิน (1101030101)

XXXXXX
XXXXXX

การบันทึกบัญชี ระบบ New GFMS Thai

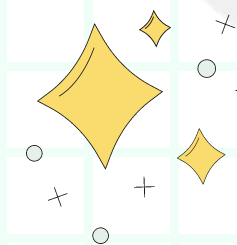

กรณีที่ 2 หน่วยงานเปิดบัญชีเงินฝากธนาคารประเภทออมทรัพย์บัญชีเดียว
ซึ่งถอนเงินจากบัญชีเงินฝากธนาคารเพื่อนำมาจ่ายให้ผู้มีสิทธิรับเงิน บันทึกบัญชี ดังนี้

โดยบันทึกรายการบัญชีแยกประเภท (บช.01) ประเภทเอกสาร PP

Dr. เงินรับฝากอื่น (2111020199)

XXXXXX

Cr. เงินฝากออมทรัพย์ที่สถาบันการเงิน (1101030102)

XXXXXX

การบันทึกบัญชี ระบบ New GFMIS Thai

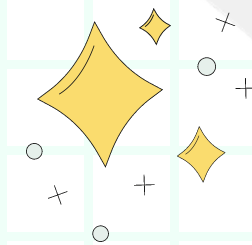

ณ เดือนกันยายน

1. เมื่อ ฐ.ก.ส. คิดดอกเบี้ยเงินฝากธนาคารและเพิ่มยอดดอกเบี้ยในบัญชีเงินฝากของหน่วยงาน (บัญชีเงินกองทุนฯ) เรียบร้อยแล้ว ให้บันทึกบัญชีรับรู้ดอกเบี้ยเงินฝากธนาคาร

โดยบันทึกรายการบัญชีแยกประเภท (บช.01) ประเภทเอกสาร RE

Dr. เงินฝากออมทรัพย์ที่สถาบันการเงิน (1101030102)

XXXXXX

Cr. เงินรับฝากอื่น (2111020199)

XXXXXX

การบันทึกบัญชี ระบบ New GFMS Thai

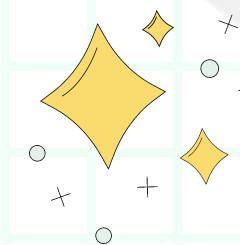

กรณีที่มีเงินเหลือจ่าย หรือมีดอกเบียเงินฝากธนาคาร

- บันทึกบัญชีนำส่งเงินคืนส่วนกลาง (กองทุนหมุนเวียนฯ สำนักงานปลัดกระทรวงเกษตรและสหกรณ์) ดำเนินการให้แล้วเสร็จ ภายในวันที่ 30 กันยายนของทุกปีงบประมาณ

โดยบันทึกรายการบัญชีแยกประเภท (บช.01) ประเภทเอกสาร PP

Dr. เงินรับฝากอื่น (2111020199)

XXXXXX

Cr. เงินฝากออมทรัพย์ที่สถาบันการเงิน (1101030102)

XXXXXX

การรายงานผลการเบิกจ่ายเงินและแจ้งการคืนเงินกลับส่วนกลาง

กองคลัง สป.กษ. ขอความร่วมมือหน่วยงานในส่วนภูมิภาคนำส่งเอกสารหลักฐานให้กองคลัง เพื่อตรวจสอบข้อมูล และบันทึกรายการรับรู้รายได้ฯ และปรับปรุงบัญชีค่าใช้จ่ายต่าง ๆ โดยจัดชุดเอกสาร ประกอบด้วย

1. หนังสือแจ้งนำส่งรายงานผลการเบิกจ่ายเงินพร้อมโอนเงินกลับส่วนกลาง
2. ตารางสรุปผลการดำเนินงานและการเบิกจ่ายงบประมาณ ประจำปีงบประมาณ...
3. สำเนา Book Bank หรือ Statement ของบัญชีเงินฝาก เงินกองทุนหมุนเวียน..
4. สำเนาใบนำฝากเงิน
5. รายงานการบันทึกรายการบัญชีแยกประเภท บช 01 (ระบบ New GFMS Thai)

พร้อมจัดส่งเป็นไฟล์ PDF ผ่านไลน์กลุ่มกองทุนหมุนเวียนฯ 2





ที่ ตร ๐๐๐๖/๑๒๗๒๐

ศาลากลางจังหวัดตราด
ถนนราษฎร์นิยม ตร ๒๓๐๐๐

๑๗ กันยายน ๒๕๖๘

เรื่อง รายงานผลการเบิกจ่ายเงินพร้อมโอนเงินกลับส่วนกลาง ประจำปีงบประมาณ พ.ศ. ๒๕๖๘

เรียน ปลัดกระทรวงเกษตรและสหกรณ์

อ้างถึง หนังสือสำนักงานปลัดกระทรวงเกษตรและสหกรณ์ ด่วนที่สุด ที่ กษ ๐๒๒๐/ว ๗๕๔๖ ลงวันที่
๒๘ สิงหาคม ๒๕๖๘

สิ่งที่ส่งมาด้วย เอกสารหลักฐานการโอนเงินคืน

จำนวน ๑ ชุด

ตามหนังสือที่อ้างถึง สำนักงานปลัดกระทรวงเกษตรและสหกรณ์ ขอให้จังหวัดแจ้งสำนักงาน
เกษตรและสหกรณ์จังหวัด ดำเนินการรายงานผลการเบิกจ่ายค่าใช้จ่ายการดำเนินงานของกองทุนหมุนเวียน
เพื่อการกู้ยืมแก่เกษตรกรและผู้ยากจน ประจำปีงบประมาณ พ.ศ. ๒๕๖๘ กรณีมีเงินเหลือจ่ายจากที่โอนจัดสรร
ขอให้นำเงินเหลือจ่ายพร้อมดอกเบี้ยเงินฝากธนาคาร ส่งคืนเข้าบัญชีธนาคารเพื่อการเกษตรและสหกรณ์
การเกษตร (ธ.ก.ส.) สาขานางเลิ้ง ชื่อบัญชี “งบบริหาร กองทุนหมุนเวียนเพื่อการกู้ยืมแก่เกษตรกร
และผู้ยากจน สำนักงานปลัดกระทรวงเกษตรและสหกรณ์” บัญชีเลขที่ ๐๑-๐๐๐-๒-๕๓๕๐๙-๓ ให้เสร็จสิ้น
ภายในวันที่ ๓๐ กันยายน ๒๕๖๘ นั้น

จังหวัดตราด โดยสำนักงานเกษตรและสหกรณ์จังหวัด ขอส่งงบประมาณเหลือจ่าย
เป็นเงิน ๕๗๑ บาท พร้อมดอกเบี้ยเงินฝากธนาคาร (ครั้งที่ ๑ เดือนมีนาคม ๒๕๖๘) เป็นเงิน ๓๒.๒๗ บาท
รวมเป็นจำนวน ๖๐๓.๒๗ บาท (หกร้อยสามบาทยี่สิบเจ็ดสตางค์) คืนให้สำนักงานปลัดกระทรวงเกษตร
และสหกรณ์ และเมื่อครบกำหนดการจ่ายดอกเบี้ยครั้งที่ ๒ ในวันที่ ๒๙ กันยายน ๒๕๖๘ จักได้นำส่งดอกเบี้ย
เงินฝากคืนส่วนกลางต่อไป รายละเอียดปรากฏตามสิ่งที่ส่งมาด้วย

จึงเรียนมาเพื่อโปรดทราบ

ขอแสดงความนับถือ

ผลดำเนินงานและการเบิกจ่ายงบประมาณ ปีงบประมาณ 2568
ของคณะกรรมการบริหารกองทุนหมุนเวียนเพื่อการกู้ยืมแก่เกษตรกรและผู้ยากจน (อบก.ส่วนจังหวัด/อำเภอ)
สำนักงานเกษตรและสหกรณ์จังหวัดตราด

รายการ	ได้รับจัดสรร/ เป้าหมายการ ดำเนินงาน	ได้รับจัดสรรเพิ่ม ครั้งที่ 1(บาท)	ได้รับ จัดสรรเพิ่ม ครั้งที่ 2 (บาท)	ผลการเบิกจ่าย/ผลการดำเนินงาน													
				ตล	พย	ธค	มค	กพ	มีค	เมย	พค	มิย	กค	สค	กย	รวม	คงเหลือ
1. งบที่ได้รับ	5,400	24,200	0	0	0	0	0	0	2,480	0	0	23,629	2,920	0	0	29,029	571
1.1 ค่าเบี้ยประชุม อบก. (ส่วนจังหวัดและอำเภอ)	0	24,200	0	0	0	0	0	0	0	0	0	23,629	0	0	0	23,629	571
1.1.1 ค่าเบี้ยประชุม	0	21,200	0	0	0	0	0	0	0	0	0	21,200	0	0	0	21,200	0
1.1.2 ค่าใช้จ่าย/ค่าเอกสารในการจัดประชุม	0	3,000	0	0	0	0	0	0	0	0	0	2,429	0	0	0	2,429	571
1.2 ค่าใช้จ่ายในการติดตามลูกหนี้	5,400	0	0	0	0	0	0	0	2,480	0	0	0	2,920	0	0	5,400	0
1.2.1 ใช้จ่ายในการติดตามลูกหนี้ (ลงพื้นที่)	5,400	0	0	0	0	0	0	0	2,480	0	0	0	2,920	0	0	5,400	0
1.2.2 ใช้จ่ายในการติดตามลูกหนี้ (ค่าจัดทำ/ค่า จัดส่งหนังสือถึงลูกหนี้)	0	0	0	0	0	0	0	0	0	0	0	0	0	0	0	0	0
1.3 ค่าจ้างเหมาบริการเอกชนในส่วนภูมิภาค	0	0	0	0	0	0	0	0	0	0	0	0	0	0	0	0	0
1.4 ค่าอบรมสัมมนา	0	0	0	0	0	0	0	0	0	0	0	0	0	0	0	0	0
1.5 ค่าใช้จ่ายอื่นๆ	0	0	0	0	0	0	0	0	0	0	0	0	0	0	0	0	0
2. การจัดประชุม				0	0	0	0	0	0	0	0	0	1	0	0	1	
2.1 ประชุม อบก. ส่วนจังหวัด				0	0	0	0	0	0	0	0	0	1	0	0	1	
2.2 ประชุม อบก. ส่วนอำเภอ				0	0	0	0	0	0	0	0	0	0	0	0	0	
3. จำนวนผู้ยื่นความจำนงขอกู้เงิน (เรื่องที่ได้รับไว้ทั้งหมด ทั้งที่เจ้าหลักเกณฑ์และไม่เข้า หลักเกณฑ์)																	
3.1 จำนวนผู้มาติดต่อ/รับเรื่อง				0	0	0	0	0	0	0	0	0	0	0	0	0	
3.2 จำนวนผู้ผ่านการอนุมัติเงินกู้				0	0	0	0	0	0	0	0	0	1	0	0	1	
3.3 จำนวนการออกติดตามหนี้ของลูกหนี้				0	0	0	0	0	11	0	0	0	11	0	0	22	
3.4 จำนวนการจัดส่งหนังสือในการติดตามหนี้/ฉบับ				0	0	0	0	0	0	0	0	0	0	0	0	0	
4. ดอกเบี้ยเงินฝาก ธ.ก.ส. (มี.ค. และ ก.ย.)																	
4.1 ดอกเบี้ยเงินฝาก มี.ค.				0	0	0	0	0	32.27	0	0	0	0	0	0	32.27	
4.2 ดอกเบี้ยเงินฝาก ก.ย.				0	0	0	0	0	0	0	0	0	0	0	0	0	
4.3 รวมดอกเบี้ยเงินฝากทั้งหมด				0	0	0	0	0	32.27	0	0	0	0	0	0	32.27	
5. เงินคงเหลือส่งคืนส่วนกลาง																	
5.1 รวมเป็นเงินส่งคืนส่วนกลาง																603.27	

41-009

รหัสสาขา 0177
Branch Code

บัญชีเลขที่ 010792398011
Account No.

ชื่อสาขา สาขาตราด
Branch Name

รหัสโครงการ
Project Code

ชื่อบัญชี ZBank 034158
Account Name

กองทุนหมุนเวียนเพื่อการกู้ยืม ก่อเพชรกรและฝู๋ยากจน

จังหวัดตราด

2001 - บัญชีเงินฝากออมทรัพย์ (ใช้สมุดคู่ฝาก)

133111662

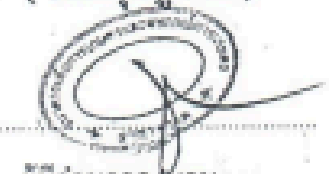
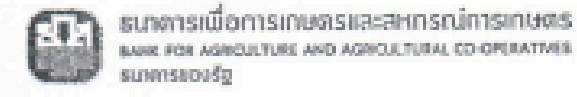

ผู้มีอำนาจลงนาม
Authorized Signature

เล่มที่ 000133111662

16-03/01

07/07/68	0177	SWCA	*****999.00	*****3,523.27	650023212
23/07/68	0177	SWCA	*****1,720.00	*****1,833.27	650023213
01/08/68	0177	SWCA	*****1,200.00	*****603.27	5601054 14
15/09/68	0177	SWTR	*****603.27	*****0.00	6500367 15
					16
					17
					18
					19
					20
					21
					22

SW : สาขาตราด SWCA : บริษัทสหกรณ์การเกษตร ธนาคารเพื่อการเกษตรและสหกรณ์การเกษตร จำกัด จำกัด
 SWG : บริษัทสหกรณ์การเกษตร ธนาคารเพื่อการเกษตรและสหกรณ์การเกษตร จำกัด จำกัด SWR : บริษัทสหกรณ์การเกษตร ธนาคารเพื่อการเกษตรและสหกรณ์การเกษตร จำกัด จำกัด

เล่มที่ 000133111662



ธนาคารเพื่อการเกษตรและสหกรณ์การเกษตร
BANK FOR AGRICULTURE AND AGRICULTURAL COOPERATIVES

- ลำไย -

เพื่อสาขา..... 015 17
For Branch

Withdraw

15/09/2568 SWTR THB 010792396011 กองทุนพัฒนาเกษตรกรรมยั่งยืน สาขา..... *****603.27 DR 6900367 39001 0177
*****0.00 FEE 0.00/0.00 C 380369

(= นกขี้สาบุมหกสิบสี่สลกหก =)

603 $\frac{27}{100}$

จำนวนเงินเป็นตัวอักษร
Amount in Words

ศูนย์บาทถ้วน

จำนวนเงินเป็นตัวขอ

เงินโอน เงินฝาก เลขที่ 01-000-2-53509-3

[Handwritten Signature]
นางสาว.....

ได้รับเงินครบถ้วนและถูกต้องแล้ว
กมล. ลำไย

ลายมือชื่อผู้มีอำนาจถอนเงิน Authorized Withdrawal

ลายมือชื่อผู้รับเงิน Receiver

โทรศัพท์ Tel. No.

พนักงาน

รับ

ผู้อนุมัติ

รายงานการบันทึกรายการบัญชีแยกประเภท
 บข01 - บันทึกรายการบัญชีแยกประเภท

เลขที่เอกสาร : 2025 - 4700021858
 ประเภทเอกสาร : PP - การบันทึกจ่ายเงินนอกงบประมาณฝากธนาคารพาณิชย์
 ส่วนราชการ : 07002 - สำนักงานปลัดกระทรวงเกษตรและสหกรณ์
 พื้นที่ : 2300 - ตราด
 หน่วยเบิกจ่าย : 0700200031 - สำนักงานเกษตรและสหกรณ์จังหวัด

เลขที่ระหว่างหน่วยงาน :
 วันที่เอกสาร : 15/09/2568
 วันที่ผ่านรายการ : 15/09/2568
 สถานะ : เอกสารผ่านรายการ
 การอ้างอิง : PP

บรรทัด รายการที่	เดบิต/ เครดิต	รหัสบัญชี	ชื่อบัญชี	การกำหนด	หน่วยต้นทุน	แหล่งเงินทุน	เงินฝาก		เจ้าของ เงินฝาก	เจ้าของ บัญชีย่อย	บัญชีย่อย
							คลัง	ร.พาณิชย์			
				จำนวนเงิน	รหัสงบประมาณ	ข้อความในรายการ					
				กิจกรรมหลัก	กิจกรรมย่อย					รหัสหน่วยงานคู่ค้า	
				บัญชีย่อยของบัญชีแยกประเภท (Sub Book GL)			หมวดพัสดุ				
1	เดบิต	2111020199	เงินรับฝากอื่น		0700200031	6831000 รายได้อื่น					
					603.27	07002	สำนักงานปลัดกระทรวงเกษตรและสหกรณ์				นำเงินเหลือจ่ายโอนเข้าบัญชี รกส.สาขานางเลิ้ง
				P2300		ตราด					
2	เครดิต	1101030102	เงินฝากออมทรัพย์ที่สถาบัน การเงิน		0700200031	6831000 รายได้อื่น			034158		
					603.27	07002	สำนักงานปลัดกระทรวงเกษตรและสหกรณ์				
				P2300		ตราด					



อยู่ระหว่างรอลงนาม

ที่ ตร ๐๐๐๖/

ศาลากลางจังหวัดตราด
ถนนราษฎร์นิยม ตร ๒๓๐๐๐

ตุลาคม ๒๕๖๘

เรื่อง นำส่งดอกเบี้ยเงินฝากคงเหลือ ครั้งที่ ๒ กองทุนหมุนเวียนเพื่อการกู้ยืมแก่เกษตรกรและผู้ยากจน
เรียน ปลัดกระทรวงเกษตรและสหกรณ์

อ้างถึง หนังสือจังหวัดตราด ที่ ตร ๐๐๐๖/๑๒๗๒๐ ลงวันที่ ๑๗ สิงหาคม ๒๕๖๘

สิ่งที่ส่งมาด้วย เอกสารหลักฐานการโอนเงินคืน

จำนวน ๑ ชุด

ตามหนังสือที่อ้างถึง จังหวัดตราดได้นำส่งงบประมาณกองทุนหมุนเวียนเพื่อการกู้ยืมแก่เกษตรกรและผู้ยากจน ประจำปีงบประมาณ พ.ศ. ๒๕๖๘ คงเหลือเป็นเงิน ๕๗๑ บาท พร้อมดอกเบี้ยเงินฝาก (รอบที่ ๑ เดือนมีนาคม ๒๕๖๘) เป็นเงิน ๓๒.๒๗ บาท รวมเป็นเงินจำนวน ๖๐๓.๒๗ บาท (หกร้อยสามบาท-ยี่สิบเจ็ดสตางค์) และเมื่อครบกำหนดการจ่ายดอกเบี้ย ครั้งที่ ๒ ในวันที่ ๒๙ กันยายน ๒๕๖๘ จึงได้นำส่งดอกเบี้ยเงินฝากคืนส่วนกลางต่อไป นั้น

จังหวัดตราด ขอนำส่งดอกเบี้ยเงินฝาก ครั้งที่ ๒ เป็นจำนวนเงิน ๓๖.๐๒ บาท (สามสิบหกบาทสองสตางค์) รายละเอียดปรากฏตามสิ่งที่ส่งมาด้วย

จึงเรียนมาเพื่อโปรดทราบ

ขอแสดงความนับถือ

ผลดำเนินงานและการเบิกจ่ายงบประมาณ ปีงบประมาณ 2568
ของคณะกรรมการบริหารกองทุนหมุนเวียนเพื่อการกู้ยืมแก่เกษตรกรและผู้ยากจน (อบก.ส่วนจังหวัด/อำเภอ)
สำนักงานเกษตรและสหกรณ์จังหวัดตราด

รายการ	ได้รับจัดสรร/ เป้าหมายการ ดำเนินงาน	ได้รับจัดสรรเพิ่ม ครั้งที่ 1	ได้รับจัดสรรเพิ่ม ครั้งที่ 2	ผลการเบิกจ่าย/ผลการดำเนินงาน													
				ตค	พย	ธค	มก	กพ	มีค	เมย	พค	มิย	กค	สค	กย	รวม	คงเหลือ
1. งบที่ได้รับ	5,400 บาท	24,200 บาท	0 บาท	0	0	0	0	0	2,480	0	0	23,629	2,920	0	0	29,029	571
1.1 ค่าเบี้ยประชุม อบก. (ส่วนจังหวัดและอำเภอ)	0 บาท	24,200 บาท	0 บาท	0	0	0	0	0	0	0	0	23,629	0	0	0	23,629	571
1.1.1 ค่าเบี้ยประชุม	0 บาท	21,200 บาท	0 บาท	0	0	0	0	0	0	0	0	21,200	0	0	0	21,200	0
1.1.2 ค่าใช้จ่าย/ค่าเอกสารในการจัดประชุม	0 บาท	3,000 บาท	0 บาท	0	0	0	0	0	0	0	0	2,429	0	0	0	2,429	571
1.2 ค่าใช้จ่ายในการติดตามลูกหนี้	5,400 บาท	0 บาท	0 บาท	0	0	0	0	0	2,480	0	0	0	2,920	0	0	5,400	0
1.2.1 ใช้จ่ายในการติดตามลูกหนี้ (ลงพื้นที่)	5,400 บาท	0 บาท	0 บาท	0	0	0	0	0	2,480	0	0	0	2,920	0	0	5,400	0
1.2.2 ใช้จ่ายในการติดตามลูกหนี้ (ค่าจัดทำ/ค่าจัดส่งหนังสือถึงลูกหนี้)	0 บาท	0 บาท	0 บาท	0	0	0	0	0	0	0	0	0	0	0	0	0	0
1.3 ค่าจ้างเหมาบริการเอกชนในส่วนภูมิภาค	0 บาท	0 บาท	0 บาท	0	0	0	0	0	0	0	0	0	0	0	0	0	0
1.4 ค่าอบรมสัมมนา	0 บาท	0 บาท	0 บาท	0	0	0	0	0	0	0	0	0	0	0	0	0	0
1.5 ค่าใช้จ่ายอื่นๆ	0 บาท	0 บาท	0 บาท	0	0	0	0	0	0	0	0	0	0	0	0	0	0
2. การจัดประชุม				0	0	0	0	0	0	0	0	0	1	0	0	1	
2.1 ประชุม อบก. ส่วนจังหวัด				0	0	0	0	0	0	0	0	0	1	0	0	1	
2.2 ประชุม อบก. ส่วนอำเภอ				0	0	0	0	0	0	0	0	0	0	0	0	0	
3. จำนวนผู้ยื่นความจำนงขอกู้เงิน (เรื่องที่รับไว้ทั้งหมด ทั้งที่เข้าหลักเกณฑ์และไม่เข้าหลักเกณฑ์)				0	0	0	0	0	0	0	0	0	0	0	0	0	
3.1 จำนวนผู้มาติดต่อ/รับเรื่อง				0	0	0	0	0	0	0	0	0	0	0	0	0	
3.2 จำนวนผู้ผ่านการอนุมัติเงินกู้				0	0	0	0	0	0	0	0	0	1	0	0	1	
3.3 จำนวนการออกติดตามหนี้ของลูกหนี้				0	0	0	0	0	11	0	0	0	11	0	0	22	
3.4 จำนวนการจัดส่งหนังสือในการติดตามหนี้/ฉบับ				0	0	0	0	0	0	0	0	0	0	0	0	0	
4. ดอกเบี้ยเงินฝาก ส.ก.ส. (มี.ค. และ ก.ย.)																	
4.1 ดอกเบี้ยเงินฝาก มี.ค.				0	0	0	0	0	32.27	0	0	0	0	0	0	32.27	
4.2 ดอกเบี้ยเงินฝาก ก.ย.				0	0	0	0	0	0	0	0	0	0	0	36	36.02	
4.3 รวมดอกเบี้ยเงินฝากทั้งหมด				0	0	0	0	0	32.27	0	0	0	0	0	36	68.29	
5. เงินคงเหลือส่งคืนส่วนกลาง																	
5.1 รวมเป็นเงินส่งคืนส่วนกลาง																639.29	

รหัสสาขา บัญชีเลขที่
Branch Code Account No.

ชื่อสาขา รหัสโครงการ
Branch Name Project Code

ชื่อบัญชี Z Bank 034158
Account Name

กองทุนหมุนเวียนเพื่อการกู้ยืมแก่เกษตรกรและผู้ยากจน

2001 - บัญชีเงินฝากออมทรัพย์ (ใช้สมุดคู่ฝาก)



ธนาคารเพื่อการเกษตรและสหกรณ์การเกษตร
BANK FOR AGRICULTURE AND AGRICULTURAL CO-OPERATIVES
ธนาคารออมสิน



ผู้มีอำนาจลงนาม
Authorized Signature

เล่มที่

16-03/01

07/07/68	0177	SNCA	*****999.00	*****3,523.27	650013212
23/07/68	0177	SNCA	*****1,720.00	*****1,303.27	650013113
01/08/68	0177	SNCA	*****1,200.00	*****603.27	5601054 14
15/09/68	0177	SNCE	*****603.27	*****0.00	6500367 15
27/09/68	0001	IIPS	ทราน 29/09/68 *****36.02	*****36.02	9400 16
30/09/68	0177	SNCE	*****36.02	*****0.00	6500367 17
					18
					19
					20
					21
					22

๓๙ : กองเงิน

๓๘ : บัญชีเงินฝากออมทรัพย์ (ใช้สมุดคู่ฝาก)

๓๖๑ : บัญชีเงินฝากออมทรัพย์ (ใช้สมุดคู่ฝาก)

๓๖๒ : ทั่วไป

๓๖๓ : บัญชีเงินฝากออมทรัพย์ (ใช้สมุดคู่ฝาก)

๓๖๔ : บัญชีเงินฝากออมทรัพย์ (ใช้สมุดคู่ฝาก)

เล่มที่

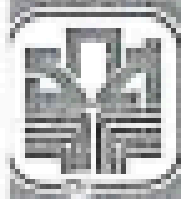

ธนาคารเพื่อการเกษตรและสหกรณ์การเกษตร

BANK FOR AGRICULTURE AND AGRICULTURAL COOPERATIVES

เพื่อคนไทย
For Thais

- ส่วน -

ใบถอน
Withdrawal

30/09/2568 SWTR

THB 010792398011

กรุงเทพมหานคร

*****36.02 DR 6500367 47001 0177

*****0.00

FEI

0.00/0.00 C

3803699

จำนวนเงินเป็นตัวอักษร
Amount in Words

= สามสิบหกบาทถ้วน =

จำนวนเงินเป็นตัวเลข 36 ⁰²/₁₀₀
Amount in Number

สำนักงานเขตหนองจอก

ได้รับเงินครบถ้วนและถูกต้องแล้ว

ชื่อเงินฝากออมทรัพย์ 01-000-2-53509-3

ธกส. สาขาหนองจอก

พนักงานการเงิน /

ลายมือชื่อผู้มีอำนาจถอนเงิน Authorized Withdrawal

ลายมือชื่อผู้รับเงิน Receiver

โทรศัพท์ Tel. No. _____

รายงานการบันทึกรายการบัญชีแยกประเภท
 บข01 - บันทึกรายการบัญชีแยกประเภท

เลขที่เอกสาร : 2025 - 4700023059
 ประเภทเอกสาร : PP - การบันทึกจ่ายเงินนอกงบประมาณฝ่ายธนาคารพาณิชย์
 ส่วนราชการ : 07002 - สำนักงานปลัดกระทรวงเกษตรและสหกรณ์
 พื้นที่ : 2300 - ตราด
 หน่วยเบิกจ่าย : 0700200031 - สำนักงานเกษตรและสหกรณ์จังหวัด

เลขที่ระหว่างหน่วยงาน :
 วันที่เอกสาร : 30/09/2568
 วันที่ผ่านรายการ : 30/09/2568
 สถานะ : เอกสารผ่านรายการ
 การอ้างอิง : PP

รายการที่	บรพัต	เดบิต/ เครดิต	รหัสบัญชี	ชื่อบัญชี	การกำหนด	หน่วยต้นทุน	แหล่งเงินทุน	เงินฝาก		เจ้าของ เงินฝาก	เจ้าของ บัญชีย่อย	บัญชีย่อย
								คลัง	ร.พาณิชย์			
ข้อความในรายการ												
กิจกรรมหลัก						กิจกรรมย่อย						รหัสหน่วยงานคู่ค้า
บัญชีย่อยของบัญชีแยกประเภท (Sub Book GL)												
หมวดพัสดุ												
1	เดบิต	2111020199		เงินรับฝากอื่น		0700200031	6831000	รายได้อื่น				
						36.02	07002	สำนักงานปลัดกระทรวงเกษตรและสหกรณ์				
					P2300	ตราด						
2	เครดิต	1101030102		เงินฝากออมทรัพย์ที่สถาบันการเงิน		0700200031	6831000	รายได้อื่น			034158	
						36.02	07002	สำนักงานปลัดกระทรวงเกษตรและสหกรณ์				
					P2300	ตราด						

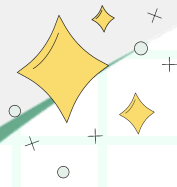

ประเด็นข้อตรวจพบ ของสำนักงานการตรวจเงินแผ่นดิน (สตง.)



จากการตรวจสอบรายงานการเงิน ของกองทุนหมุนเวียนเพื่อการกู้ยืมแก่เกษตรกรและผู้ยากจน

สำนักงานการตรวจเงินแผ่นดิน (สตง.) ได้ตรวจสอบรายงานการเงินของกองทุนหมุนเวียนเพื่อการกู้ยืมแก่เกษตรกรและผู้ยากจน (กองทุนฯ) สำนักงานปลัดกระทรวงเกษตรและสหกรณ์ เมื่อปี 2567 โดยมีประเด็นข้อตรวจพบและแจ้งให้ กองทุนฯ ดำเนินการควบคุม กำกับ ดูแล แก้ไขการปฏิบัติงานให้ถูกต้องเป็นไปตามระเบียบ หลักเกณฑ์ และวิธีการที่กำหนด รวมถึงกำหนดหลักเกณฑ์วิธีการปฏิบัติให้เหมาะสม โดยมีในส่วนที่เกี่ยวข้องกับหน่วยงานในส่วนภูมิภาค ดังนี้

1. บัญชีค่าใช้จ่าย

หน่วยงานในส่วนภูมิภาคบางแห่งใช้จ่ายงบประมาณไม่ตรงตามวัตถุประสงค์

2. รายการปรับปรุงผลการเบิกจ่ายเพื่อปรับปรุงบัญชี ณ วันสิ้นงวดเพื่อรับรู้เป็นค่าใช้จ่ายแต่ละประเภทตามที่ได้ใช้จ่ายจริง

เจ้าหน้าที่กองทุนฯ จัดทำรายงานผลการเบิกจ่ายไม่ถูกต้อง เป็นผลให้ค่าใช้จ่ายแต่ละประเภทแสดงด้วยจำนวนเงินที่ไม่ถูกต้อง

3. บัญชีค่าจ้างเหมาบริการ

หน่วยงานในส่วนภูมิภาคบางจังหวัดไม่ดำเนินการคำนวณหักภาษี ณ ที่จ่าย



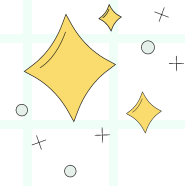

แนวทางแก้ไขข้อตรวจพบ

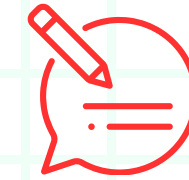

1. ขอให้หน่วยงานในส่วนภูมิภาคเบิก-จ่ายเงินที่ได้รับจัดสรรจากกองทุนหมุนเวียนฯ ให้ตรงตามวัตถุประสงค์ตามที่ขออนุมัติไว้ หากกรณีที่ต้องการถัวจ่ายในรายการที่สามารถถัวจ่ายได้ ขอให้แจ้งส่วนกลางได้รับทราบเพื่อปรับปรุงยอดค่าใช้จ่ายให้ถูกต้อง
2. ณ สิ้นปีงบประมาณ กรณีที่มีเงินเหลือจ่าย หรือดอกเบียเงินฝากธนาคารขอให้นำส่งคืนส่วนกลางภายในวันที่ 30 กันยายน ของทุกปี เพื่อกองคลังจะได้ปรับปรุงบัญชีรายได้และค่าใช้จ่ายให้ถูกต้องครบถ้วนตามข้อเท็จจริง
3. การหักภาษี ณ ที่จ่าย ของพนักงานของกองทุนหมุนเวียนฯ โดยให้คิดคำนวณจากยอดรายได้หักค่าใช้จ่ายและค่าลดหย่อนแล้วให้นำเงินสุทธิตามคำนวณภาษีแบบขั้นบันได หรือที่เรียกว่าอัตราภาษีแบบก้าวหน้า และหักภาษี ณ ที่จ่าย และนำส่งสรรพากร เช่น

เงินได้สุทธิ (บาท)	อัตราภาษี
0 – 150,000	ยกเว้น
150,001 – 300,000	5%
300,001 – 500,000	10%
500,001...	...



ตัวอย่างการคำนวณภาษีหัก ณ ที่จ่าย
 เงินได้สุทธิ 150,001 - 300,000 บาท (อัตราภาษี 5%)
 ภาษี = (เงินได้สุทธิ - 150,000) x 5%

เงินเดือน (ทั้งปี)	30,000.00	12	360,000.00
หัก คชจ 50% ไม่เกิน 100,000			<u>100,000.00</u>
			260,000.00
หัก ลดหย่อนส่วนตัว			<u>60,000.00</u>
			200,000.00
หัก ประกันสังคม (ทั้งปี)	875.00	12	<u>10,500.00</u>
			189,500.00
หัก ลด 150,000 บาท แรก			<u>150,000.00</u>
			39,500.00
คูณ ภาษี 1-300,000 อัตรา 5%			0.05
			1,975.00
หาร ภาษีต่อเดือน (จำนวน 12 เดือน)			12.00
			164.58
ภาษีที่ต้องจ่ายต่อเดือน			165.00

กองคลัง สำนักงานปลัดกระทรวงเกษตรและสหกรณ์

ติดต่อสอบถาม กลุ่มเงินนอกงบประมาณ

02 281 5955 ต่อ 304, 309 และ 108



טפס - מרת

ขอขอบคุณ จบการนำเสนอ

