

การผ่านรายการด้วยการหักล้าง สินทรัพย์ในระบบ NEW GFMIS THAI



หลักการกำหนดอายุการใช้งานและอัตราค่าเสื่อมราคาสินทรัพย์ถาวร ของสำนักงานปลัดกระทรวงเกษตรและสหกรณ์



บันทึกข้อความ

ส่วนราชการ... สำนักงานปลัดกระทรวงเกษตรและสหกรณ์, กองคลัง, โทร. ๐ ๒๒๕๓ ๕๙๕๕ ต่อ ๓๓๙
ที่ กษ ๐๒๐๓/ว ๑๑๓๐๖ วันที่ ๒๐ พฤษภาคม ๒๕๖๖

เรื่อง แนวทางปฏิบัติเกี่ยวกับการบริหารพัสดุ

เรียน ผู้อำนวยการสำนัก กอง ศูนย์ สถาบัน หัวหน้าสำนักงาน และเกษตรและสหกรณ์จังหวัด

ตามหนังสือ ที่ กษ ๐๒๐๓/ว ๓๐๐๖๔ ลงวันที่ ๔ ตุลาคม ๒๕๖๖ สำนักตรวจลงภายใน ได้มีข้อตรวจพบและให้ข้อสังเกตเกี่ยวกับการบันทึกทรัพย์สินพัสดุ การกำหนดวันที่ตัดจำหน่ายสินทรัพย์ ในระบบ New GFMS Thai และทะเบียนคุมสินทรัพย์ระบบฐานข้อมูลสินทรัพย์ สป.กษ. การจำหน่ายอุปกรณ์ที่ไม่มีส่วนประกอบเป็นชุด กระบวนการก่อนการเริ่มการจำหน่ายพัสดุมีความล่าช้า และการกำหนดอายุการใช้งาน และอัตราค่าเสื่อมราคาสินทรัพย์ถาวรไม่เป็นปัจจุบัน โดยมีข้อเสนอแนะให้กองคลังจัดทำแนวทางปฏิบัติ ในการจำหน่ายพัสดุ การบันทึกทรัพย์สินพัสดุ และทบทวนหลักเกณฑ์การกำหนดอายุการใช้งานและอัตราค่าเสื่อมราคาสินทรัพย์ถาวรของสำนักงานปลัดกระทรวงเกษตรและสหกรณ์ให้เป็นปัจจุบัน นั้น

ในกรณีนี้ กองคลัง จึงขอส่งแนวทางปฏิบัติเกี่ยวกับการบริหารพัสดุของสำนักงานปลัดกระทรวงเกษตรและสหกรณ์ ซึ่งปลัดกระทรวงเกษตรและสหกรณ์ให้ความเห็นชอบแล้ว รายละเอียดตาม QR Code ด้านล่างนี้ เพื่อให้หน่วยงานในสังกัดสำนักงานปลัดกระทรวงเกษตรและสหกรณ์ถือปฏิบัติให้เป็นไปในแนวทางเดียวกัน ทั้งนี้ ขอให้สำนักงานเกษตรต่างประเทศ แจ้งสำนักงานที่บริการการเกษตรต่างประเทศต่อไปด้วย

จึงเรียนมาเพื่อโปรดทราบและถือปฏิบัติต่อไป

(นายสำราญ วัฒนิกานต์ ผู้บังคับการกองคลัง)
ผู้อำนวยการกองคลัง
สำนักงานปลัดกระทรวงเกษตรและสหกรณ์

แนวทางปฏิบัติเกี่ยวกับการบริหารพัสดุ
<https://s.moac.go.th/2Yp9gy>

หลักเกณฑ์การกำหนดอายุการใช้งานและอัตราค่าเสื่อมราคาสินทรัพย์ถาวร
สำนักงานปลัดกระทรวงเกษตรและสหกรณ์

ประเภทสินทรัพย์	อายุการใช้งาน (ปี)			อัตราค่าเสื่อมราคา/ปี (ร้อยละ)		
	อย่างต่ำ	อย่างสูง	หลักเกณฑ์ที่ใช้	อย่างต่ำ	อย่างสูง	หลักเกณฑ์ที่ใช้
๑. อาคารถาวร	๑๕	๔๐	๔๐	๒.๕	๖.๕	๒.๕
๒. อาคารชั่วคราว/โรงเรือน	๘	๓๕	๓๕	๖.๕	๓๒.๕	๖.๖๖
๓. สิ่งก่อสร้าง						
๓.๑ เข็มขัดเสริมเหล็ก หรือโครงเหล็ก เป็นส่วนประกอบหลัก	๑๕	๒๕	๒๕	๔	๖.๕	๔
๓.๒ ใช้ไม้หรือวัสดุอื่น ๆ เป็นส่วนประกอบหลัก	๕	๑๕	๑๕	๖.๕	๒๐	๖.๖๖
๔. ครุภัณฑ์สำนักงาน						
๔.๑ ลิฟต์	๓	๑๒	๑๒	๘	๓๓	๘.๓๓
๔.๒ โต๊ะ ตู้ เครื่องถ่ายเอกสาร เครื่องทำถ่ายเอกสาร เครื่องพิมพ์สำเนา ระบบดีจิตอล เครื่องฮาร์ดดิสก์						
๔.๓ เก้าอี้ โต๊ะเก้าอี้ เครื่องโทรสาร เครื่องบันไดเลื่อน เครื่องจะกะตาเข้าเล่ม เครื่องปรับอากาศ เครื่องฟอกอากาศ พัดลม	๓	๑๒	๑๒	๘	๓๓	๘.๓๓
๕. ครุภัณฑ์ยานพาหนะและขนส่ง						
๕.๑ กลุ่มอากาศยาน เวีย	๕	๓๐		๓	๒๐	๕
๕.๒ ยานพาหนะและขนส่งอื่น ๆ						
๕.๑ กลุ่มอากาศยาน เวีย						
๕.๑ กลุ่มอากาศยาน เวีย						
๕.๒ ยานพาหนะและขนส่งอื่น ๆ						
๖. ครุภัณฑ์ไฟฟ้าและวิทยุ (ยกเว้นเครื่องกำเนิดไฟฟ้า)	๕	๑๐	๘	๑๐	๒๐	๑๒.๕
๖.๑ เครื่องกำเนิดไฟฟ้า	๑๕	๒๐	๑๕			๖.๖๖
๗. ครุภัณฑ์โฆษณาและเผยแพร่	๕	๑๐	๘	๑๐	๒๐	๑๒.๕

กองคลัง สำนักงานปลัดกระทรวงเกษตรและสหกรณ์

ประเภทสินทรัพย์	อายุการใช้งาน (ปี)			อัตราค่าเสื่อมราคา/ปี (ร้อยละ)		
	อย่างต่ำ	อย่างสูง	หลักเกณฑ์ที่ใช้	อย่างต่ำ	อย่างสูง	หลักเกณฑ์ที่ใช้
๘. ครุภัณฑ์การเกษตร						
๘.๑ เครื่องมือและอุปกรณ์	๒	๕	๕	๒๐	๕๐	๒๐
๘.๒ เครื่องจักรกล	๓	๑๐	๘	๑๐	๓๓	๑๒.๕
๙. ครุภัณฑ์โรงงาน						
๙.๑ เครื่องมือและอุปกรณ์	๒	๕	๕	๒๐	๕๐	๒๐
๙.๒ เครื่องจักรกล	๓	๑๐	๘	๑๐	๓๓	๑๒.๕
๑๐. ครุภัณฑ์ก่อสร้าง						
๑๐.๑ เครื่องมือและอุปกรณ์	๒	๕	๕	๒๐	๕๐	๒๐
๑๐.๒ เครื่องจักรกล	๓	๑๐	๘	๑๐	๓๓	๑๒.๕
๑๑. ครุภัณฑ์สำรวจ	๕	๑๐	๑๐	๑๐	๒๐	๑๐
๑๒. ครุภัณฑ์การแพทย์และวิทยาศาสตร์	๕	๑๕	๘	๖.๕	๒๐	๑๒.๕
๑๓. ครุภัณฑ์คอมพิวเตอร์	๓	๕	๕	๒๐	๓๓	๒๐
๑๔. ครุภัณฑ์การศึกษา	๒	๕	๕	๒๐	๕๐	๒๐
๑๕. ครุภัณฑ์ยานบ้านงานครัว	๒	๕	๕	๒๐	๕๐	๒๐
๑๖. ครุภัณฑ์กีฬา/กายภาพ	๒	๕	๕	๒๐	๕๐	๒๐
๑๗. ครุภัณฑ์ดนตรี/นาฏศิลป์	๒	๕	๕	๒๐	๕๐	๒๐
๑๘. ครุภัณฑ์อาวุธ	๕	๑๐	๑๐	๑๐	๒๐	๑๐
๑๙. ครุภัณฑ์สนาม	๒	๕	๕	๒๐	๕๐	๒๐
๒๐. สินทรัพย์โครงสร้างพื้นฐาน						
๒๐.๑ ถนนคอนกรีต	๑๐	๒๐	๒๐	๕	๑๐	๕
๒๐.๒ ถนนลาดยาง	๓	๑๐	๑๐	๑๐	๓๓	๑๐
๒๐.๓ สะพานคอนกรีตเสริมเหล็ก	๒๐	๕๐	๕๐	๒	๕	๒
๒๐.๔ เขื่อนดิน	๒๐	๕๐	๕๐	๒	๕	๒
๒๐.๕ เขื่อนปูน	๕๐	๘๐	๘๐	๑.๒๕	๒	๑.๒๕
๒๐.๖ อ่างเก็บน้ำ	๓๐	๘๐	๘๐	๑.๒๕	๓	๑.๒๕
๒๑. ครุภัณฑ์อื่น	๒	๑๕	๕	๖.๕	๕๐	๒๐
๒๒. สินทรัพย์ไม่มีตัวตน	๒	๒๐	๕	๕	๕๐	๒๐

กองคลัง สำนักงานปลัดกระทรวงเกษตรและสหกรณ์

ที่ กษ ๐๒๐๓/ว. ๑๑๓๐๖ ลว. ๒๐ พ.ย. ๒๕๖๖

การบันทึกรายการสินทรัพย์



กระบวนการงาน

- ผ่านรายการด้วยการหักล้าง
- การบันทึกสินทรัพย์ระหว่างก่อสร้างเป็นสินทรัพย์
 - การกำหนดกฎกระจายการโอน
 - การชำระบัญชีสินทรัพย์ระหว่างก่อสร้าง
- การบันทึกสินทรัพย์รับบริจาค
- การบันทึกโอนสินทรัพย์ภายในหน่วยงาน และระหว่างกรม
- การบันทึกตัดจำหน่ายสินทรัพย์

คำสั่งงาน

สท 13

สท 14

สท 15

สท 16

สท 17

สท 18





การผ่านรายการสินทรัพย์ ด้วยการหักล้าง สท 13

การผ่านรายการสินทรัพย์ด้วยการหักล้าง (สท.13) เป็นการล้างบัญชีพักสินทรัพย์ที่ได้จากใบสั่งซื้อสั่งจ้าง (PO) หรือเอกสารขอเบิกเงิน เพื่อรับรู้รายการบัญชีเกี่ยวกับการได้มา ของสินทรัพย์ เข้าสู่ระบบ NEW GFMIS THAI ให้เป็นสินทรัพย์รายตัว หรือเป็นค่าใช้จ่าย



ประเภทการบันทึกรายการหักล้าง

- | | |
|-------------------------------------|----|
| 1. ล้างเป็นสินทรัพย์รายตัวทั้งจำนวน | AA |
| 2. ล้างเป็นค่าใช้จ่ายทั้งจำนวน | JV |
| 3. ล้างเป็นสินทรัพย์และค่าใช้จ่าย | AA |

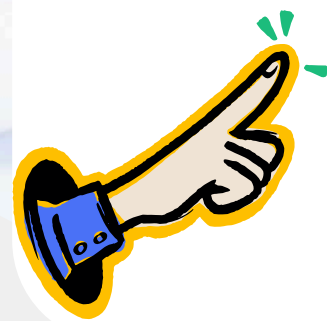

การผ่านรายการสินทรัพย์ด้วยการหักล้าง สท 13



กรณี ล้างเป็นสินทรัพย์รายตัวทั้งจำนวน AA

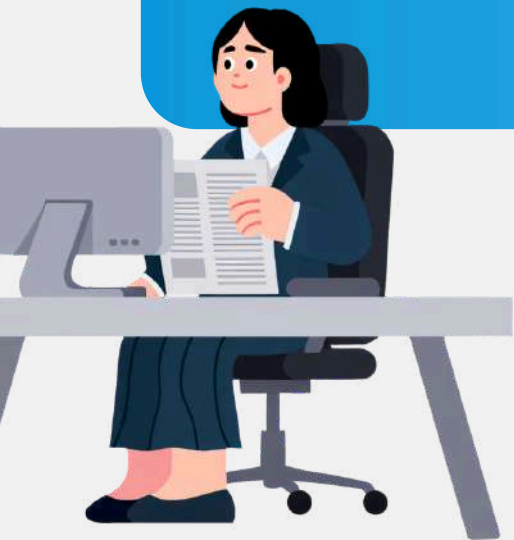

การผ่านรายการสินทรัพย์ด้วยการหักล้าง สท 13

กรณี ล้างเป็นสินทรัพย์รายตัวทั้งจำนวน AA

1. ตรวจสอบงบทดลอง เพื่อค้นหารายการบัญชีพักสินทรัพย์

ตรวจสอบงบทดลองทุกครั้งก่อนทำรายการ และหลังทำรายการ

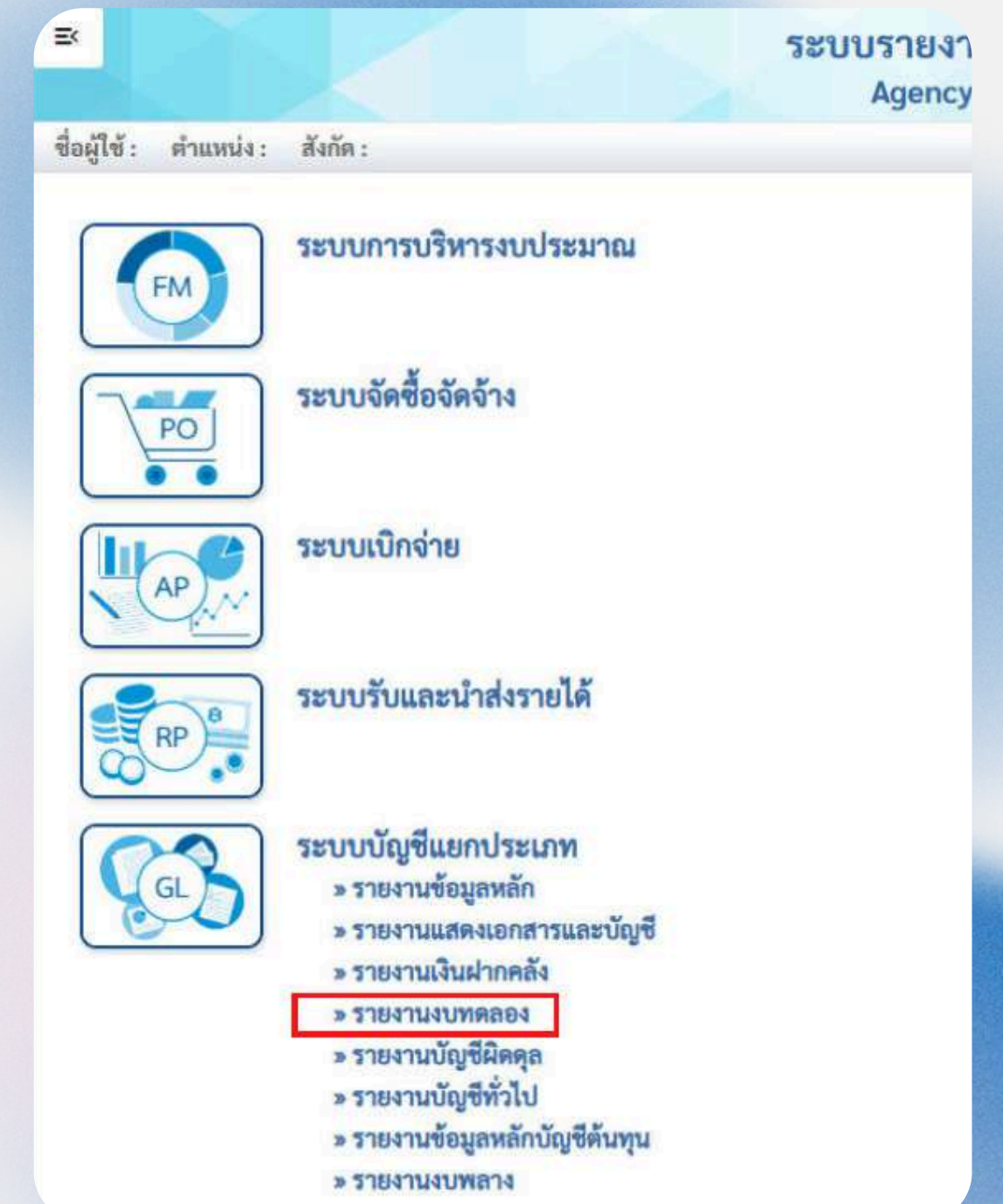
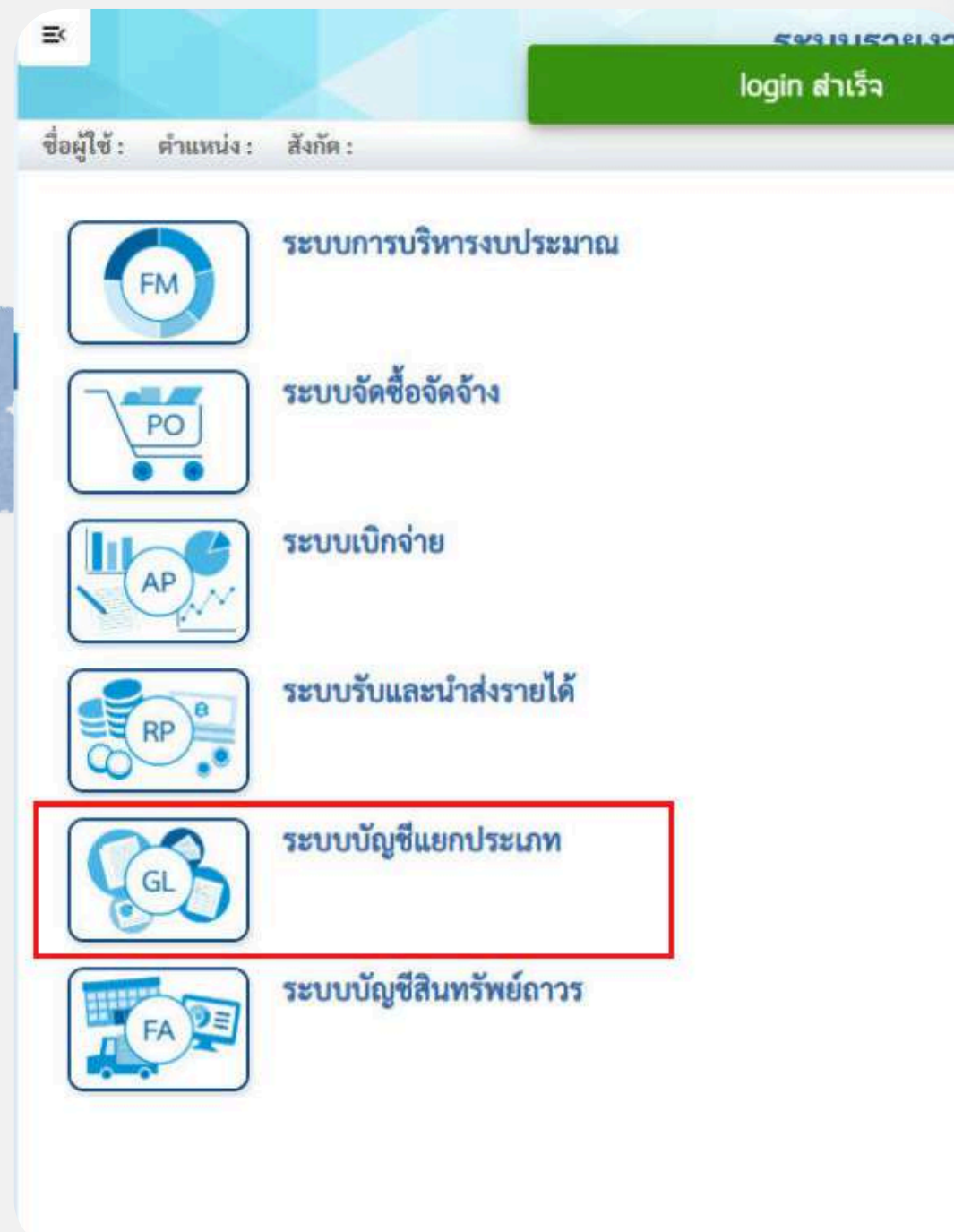
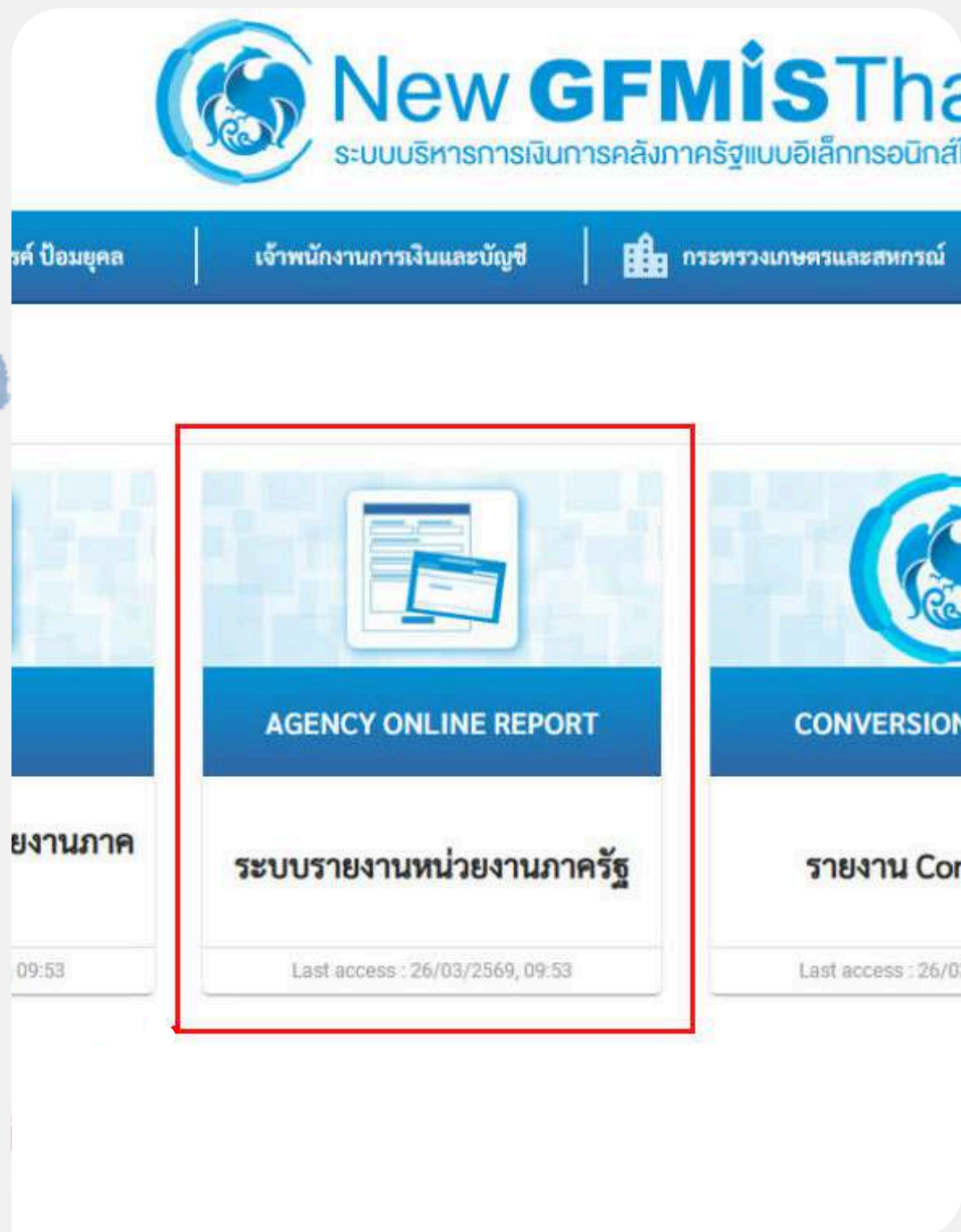

การผ่านรายการสินทรัพย์ด้วยการหักล้าง สท 13

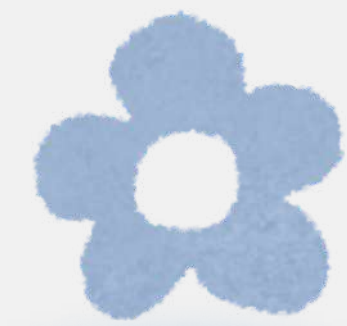

กรณี ล้างเป็นสินทรัพย์รายตัวทั้งจำนวน AA



ระบบรายงานหน่วยงานภาครัฐ
Agency Online Report

ตำแหน่ง : สังกัด :

- ระบบการบริหารงบประมาณ
- ระบบจัดซื้อจัดจ้าง
- ระบบเบิกจ่าย
- ระบบรับและนำส่งรายได้
- ระบบบัญชีแยกประเภท
 - » รายงานข้อมูลหลัก
 - » รายงานแสดงเอกสารและบัญชี
 - » รายงานเงินฝากคลัง
 - » รายงานงบทดลอง
 - » รายงานงบทดลอง - หน่วยเบิกจ่าย NGL_TB_PMT
 - » งบทดลองประจำปีของหน่วยเบิกจ่าย NGL_TB_PMT_YEAR
 - » รายงานบัญชีมีดคูล
 - » รายงานบัญชีทั่วไป
 - » รายงานข้อมูลหลักบัญชีต้นทุน
 - » รายงานงบกลาง

New GFMIS Thai

ระบบรายงานหน่วยงานภาครัฐ
Agency Online Report

ชื่อผู้ใช้: ตำแหน่ง: สังกัด: Version: 23/02/2023

NGL_TB_PMT
รายงานงบทดลอง - หน่วยเบิกจ่าย

เลือกคำสั่งงาน | บันทึกคำสั่งงาน

รายงานงบทดลอง - หน่วยเบิกจ่าย >> NGL_TB_PMT

รายงานงบทดลองประจำปี - หน่วยเบิกจ่าย >> NGL_TB_PMT_YEAR

เมนูถัดไป | กลับหน้าหลัก

รหัสหน่วยงาน: 07002
สำนักงานปลัดกระทรวงเกษตรและสหกรณ์

รหัสหน่วยเบิกจ่าย: 0700200006
กองคลัง

รหัสพื้นที่: ถึง

รหัสศูนย์ต้นทุน: ถึง

รหัสบัญชีแยกประเภท: ถึง

ปีบัญชี: 2569

ประเภทรายงาน: รายวัน รายเดือน

งวด: 6 ถึง 6

แสดงรายงาน | ส่งข้อมูล



การผ่านรายการสินทรัพย์ด้วยการหักล้าง สท 13



กรณี ล้างเป็นสินทรัพย์รายตัวทั้งจำนวน AA

1206020102	หักครุภัณฑ์ยานพาหนะ	0.00	0.00	0.00	0.00
1206020103	คสส ครุภัณฑ์ยานพาหนะ	(56,796,842.37)	0.00	0.00	(56,796,842.37)
1206030101	ครุภัณฑ์ไฟฟ้า&วิทยุ	6,371,203.69	0.00	0.00	6,371,203.69
1206030102	หักไฟฟ้า&วิทยุ	0.00	10,000.00	0.00	10,000.00
1206030103	คสส ไฟฟ้า&วิทยุ	(5,233,670.42)	0.00	0.00	(5,233,670.42)
1206040101	ครุภัณฑ์โฆษณา	34,408,695.45	0.00	0.00	34,408,695.45
1206040102	หักครุภัณฑ์โฆษณา	0.00	0.00	0.00	0.00

สถานะ : ผ่านรายการ พัก คงค้าง หักล้าง

จำนวน 100 รายการต่อหน้า

สถานะ	รหัสบัญชีแยกประเภท	การกำหนด	เลขที่เอกสาร	รหัสจังหวัด	ประเภทเอกสาร	วันที่เอกสาร	วันที่ผ่านรายการ	PK	จำนวนในสกุลเงินในประเทศ	การอ้างอิง	คีย์อ้างอิง 3	รหัสแหล่งข
<input checked="" type="checkbox"/>	1206100102		5000000951	1000	AA	01.01.2569	01.01.2569	50	5,960,000.00	266110000753		681131
<input checked="" type="checkbox"/>	1206100102	410060178600003	6110000753	1000	WE	01.01.2569	01.01.2569	81	5,960,000.00	6901D100173931	6901D100173931	681131
<input checked="" type="checkbox"/>	1206100102	410058742700010	6110000772	1000	WE	06.01.2569	06.01.2569	81	708,000.00	6901D100184046	6901D100184046	681131
<input checked="" type="checkbox"/>	1206100102	410058742700010	6110000773	1000	WE	13.01.2569	06.01.2569	91	708,000.00	6901D100184046	6901D100184046	681131
<input type="checkbox"/>	1206100102	410058742700010	6110000774	1000	WE	13.01.2569	13.01.2569	81	10,000.00	6901D100184046	6901D100184046	681131

จดเลขที่เอกสาร (เลขที่ตรวจรับ)
เพื่อนำไปล้างบัญชีพัก

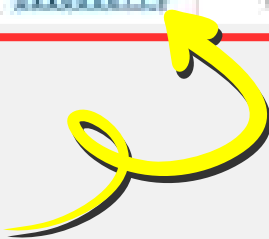

เมื่อพบรายการพักที่ผิดพลาดทำการตั้งพักไว้แล้ว ให้คลิก ไปที่รายการพักนั้น
จากนั้นค้นหายอดที่ต้องการทำการล้างพัก สถานะการผ่านรายการจะเป็นสีแดง



การผ่านรายการสินทรัพย์ด้วยการหักล้าง สท 13

2. บันทึกการล้างพักบัญชีสินทรัพย์



กรณี ล้างเป็นสินทรัพย์รายตัวทั้งจำนวน AA

The screenshot shows a user interface with a top navigation bar containing the user ID 'A07002000061001' and the name 'พรสวรรค์ ป้อมยุคล'. A left sidebar menu includes 'MENU', 'ข้อมูลส่วนตัว', and 'LOGOUT'. The main content area features a large blue button labeled 'AGENCY' with an icon of a document and a laptop. Below this button, the text reads 'ระบบบันทึกข้อมูลหน่วยงานภาครัฐ' and 'Last access : 26/03/2569, 09:53'. The 'AGENCY' button and its associated text are enclosed in a red rectangular box.

The screenshot displays a user interface with a top navigation bar showing the user ID 'พรสวรรค์ ป้อมยุคล', the position 'เจ้าพนักงานการเงินและบัญชี', and the department 'สำนักงานปลัดกระทรวงเกษตรและสหกรณ์'. Below the navigation bar, there is a section titled 'บันทึกรายการ' with the subtitle 'สร้าง/บันทึก/ค้นหา/เปลี่ยนแปลง เอกสาร'. A left sidebar menu is titled 'เลือกรายการที่ต้องการ' and includes a link 'เมนูถัดไป | กลับหน้าหลัก'. The main content area lists several system modules, each with an icon and a label: 'ระบบบริหารงบประมาณ' (FM), 'ระบบจัดซื้อจัดจ้าง' (PO), 'ระบบเบิกจ่าย' (AP), 'ระบบรับและนำส่งรายได้' (RP), 'ระบบบัญชีแยกประเภท' (GL), and 'ระบบบัญชีสินทรัพย์ถาวร' (FA). The 'ระบบบัญชีสินทรัพย์ถาวร' (FA) item is highlighted with a red rectangular box.

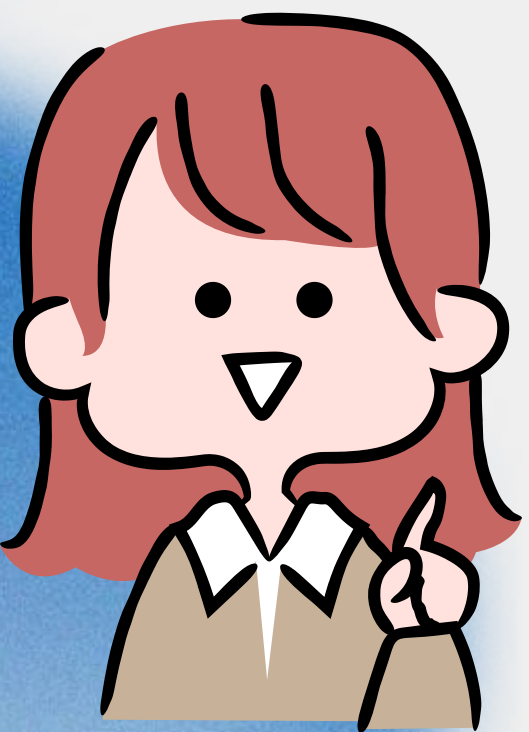

การผ่านรายการสินทรัพย์ด้วยการหักล้าง สท 13



กรณี ล้างเป็นสินทรัพย์รายตัวทั้งจำนวน AA



รหัสผู้ใช้ : A07002000061001
เข้าสู่ระบบเมื่อ : 09:54:12
คู่มือการใช้งาน
ข้อมูลผู้ใช้ | แก้ไขรหัสผ่าน
ออกจากระบบ | สลับผู้ใช้

ชื่อผู้ใช้ : พงษ์ศักดิ์ ป้อมมยุคล ตำแหน่ง : เจ้าพนักงานการเงินและบัญชี สังกัด : สำนักงานปลัดกระทรวงเกษตรและสหกรณ์

บันทึกรายการ

สร้าง/บันทึก/ค้นหา/เปลี่ยนแปลง เอกสาร

เลือกรายการที่ต้องการ

เมนูถัดไป | กลับหน้าหลัก

- ระบบบริหารงบประมาณ
- ระบบจัดซื้อจัดจ้าง
- ระบบเบิกจ่าย
- ระบบรับและนำส่งรายได้
- ระบบบัญชีแยกประเภท
- ระบบบัญชีสินทรัพย์ถาวร
 - » ข้อมูลหลักสินทรัพย์
 - » **บันทึกรายการสินทรัพย์**
 - » กลับรายการสินทรัพย์

เมนูถัดไป | กลับหน้าหลัก

- ระบบจัดซื้อจัดจ้าง
- ระบบเบิกจ่าย
- ระบบรับและนำส่งรายได้
- ระบบบัญชีแยกประเภท
- ระบบบัญชีสินทรัพย์ถาวร
 - » ข้อมูลหลักสินทรัพย์
 - » บันทึกรายการสินทรัพย์
 - » สท13 » ผ่านรายการด้วยการหักล้าง
 - » สท14 » การกำหนดกฎกระจายการโอน
 - » สท15 » การชำระบัญชีสินทรัพย์ระหว่างก่อสร้าง
 - » สท16 » การบันทึกรับสินทรัพย์บริจาค
 - » สท17 » การโอนภายในหน่วยงาน
 - » สท18 » การตัดจำหน่ายสินทรัพย์
 - » กลับรายการสินทรัพย์

เวอร์ชัน 2.0.1

ระบบบริหารการเงินการคลังภาครัฐแบบอิเล็กทรอนิกส์
New Government Fiscal Management Information System

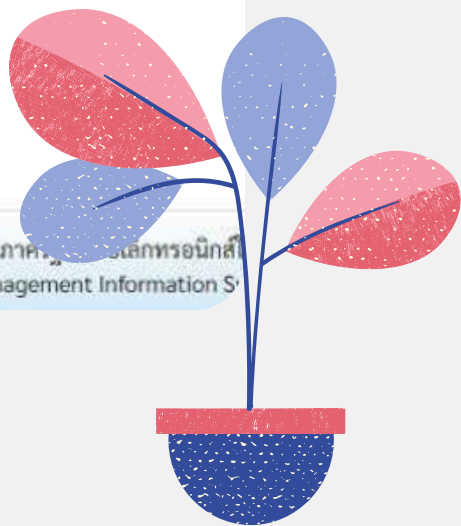

การผ่านรายการสินทรัพย์ด้วยการหักล้าง สท 13

กรณี ล้างเป็นสินทรัพย์รายตัวทั้งจำนวน AA



ระบบบริหารการเงินการคลังภาครัฐแบบอิเล็กทรอนิกส์ใหม่

NEW GOVERNMENT FISCAL MANAGEMENT INFORMATION SYSTEM

ชื่อผู้ใช้: พรสวรรค์ ปิอมบุญกุล ตำแหน่ง: เจ้าพนักงานการเงินและบัญชี สังกัด: สำนักงานปลัดกระทรวงเกษตรและสหกรณ์ สร้าง | กลับรายการ | ค้นหา

ผ่านรายการด้วยการหักล้าง (สท.13)

สร้างผ่านรายการด้วยการหักล้าง

ข้อมูลทั่วไป	รายการสินทรัพย์	รายการเปิด
รหัสหน่วยงาน	07002 สำนักงานปลัดกระทรวงเกษตรและสหกรณ์	วันที่เอกสาร 2. 09 มีนาคม 2569
รหัสพื้นที่	1000 - ส่วนกลาง	วันที่ผ่านรายการ 3. 09 มีนาคม 2569
รหัสหน่วยเบิกจ่าย	0700200006 กองคลัง	งวด 6
ประเภทเอกสาร 1.	AA - ผ่านรายการสินทรัพย์	การอ้างอิง 4. 266110001278

[จำลองการบันทึก]

5. [ถัดไป]

วิธีการกรอก คือการใส่ปี คศ. ตามด้วยเลขที่ตรวจรับ

การผ่านรายการสินทรัพย์ด้วยการหักล้าง สท 13



กรณี ล้างเป็นสินทรัพย์รายตัวทั้งจำนวน AA

หน้าเว็บไซต์ระบบบัญชีสินทรัพย์ถาวร (Fixed Asset Accounting System) ของกรมสรรพากร

ชื่อผู้ใช้: พระสวรรค์ ปิยะกุล ตำแหน่ง: เจ้าพนักงานการเงินและบัญชี สังกัด: สำนักงานปลัดกระทรวงเกษตรและสหกรณ์

ผ่านรายการด้วยการหักล้าง (สท.13)
สร้างผ่านรายการด้วยการหักล้าง

ข้อมูลทั่วไป รายการสินทรัพย์ **รายการเปิด**

ลำดับที่ 1 รหัสบัญชีแยกประเภท 1206030102 พักครุภัณฑ์ไฟฟ้าและวิทยุ

เลขที่เอกสารหักล้าง 6110001278 ปีเอกสาร 2569 บรรทัดรายการ แสดงเอกสาร

ปุ่ม: จัดเก็บรายการบนหน้าจอ, ดับข้อมูลรายการ

หน้าแสดงรายการบัญชีสินทรัพย์

รายการที่	ครุภัณฑ์	จำนวนเงิน	รหัสงบประมาณ	เงินฝาก	เจ้าของ	บัญชีย่อย
1	เปิด 1206030102 พักครุภัณฑ์ไฟฟ้าและวิทยุ	20,000.00	07002300001003110348	6911310	ครุภัณฑ์ / ขสมก.ราชการ	
2	เปิด 2101010103 วัสดุสิ้นค้า / วัสดุ (GR/IR)	20,000.00	07002300001003110348	6911310	ครุภัณฑ์ / ขสมก.ราชการ	

เจ้าของการบันทึก

หน้าแสดงรายละเอียดรายการบัญชี

เลขที่เอกสารบัญชี: 6110001278 2026
วันที่รายการ: 09 มีนาคม 2569

บัญชีแยกประเภท: 1206030102 พักครุภัณฑ์ไฟฟ้าและวิทยุ

ปีเอกสาร: 2569

ปุ่ม: พิมพ์เอกสารบัญชี

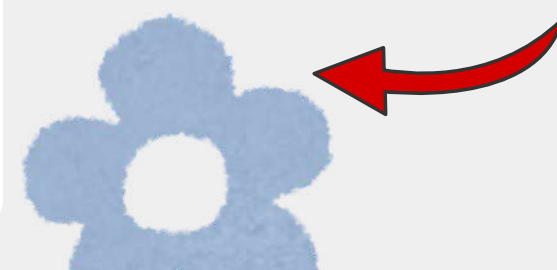

การผ่านรายการสินทรัพย์ด้วยการหักล้าง สท 13



กรณี ล้างเป็นสินทรัพย์รายตัวทั้งจำนวน AA

เข้าสู่ระบบเมื่อ : 09:54:12
คู่มือการใช้งาน
ข้อมูลผู้ใช้ | แก้ไขรหัสผ่าน
ออกจากระบบ | สลับผู้ใช้

ระบบบัญชีสินทรัพย์ถาวร

- » ข้อมูลหลักสินทรัพย์
- » บันทึกรายการสินทรัพย์
- » กลับรายการสินทรัพย์

เมนูถัดไป | กลับหน้าหลัก

ผ่านรายการด้วยการหักล้าง (สท.13)

สร้างผ่านรายการด้วยการหักล้าง

ข้อมูลทั่วไป รายการสินทรัพย์ **รายการเปิด**

รายการเปิด

ลำดับที่ 1 รหัสบัญชีแยกประเภท 1206030102
พักครุภัณฑ์ไฟฟ้าและวิทยุ

เลขที่เอกสารหักล้าง 6110001278 ปีเอกสาร 2569 บรรทัดรายการ 1 แสดงเอกสาร

จัดเก็บรายการนี้ลงตาราง ลบข้อมูลรายการนี้

จำลองการบันทึก

เข้าสู่ระบบเมื่อ : 09:54:12
คู่มือการใช้งาน
ข้อมูลผู้ใช้ | แก้ไขรหัสผ่าน
ออกจากระบบ | สลับผู้ใช้

ระบบบัญชีสินทรัพย์ถาวร

- » ข้อมูลหลักสินทรัพย์
- » บันทึกรายการสินทรัพย์
- » กลับรายการสินทรัพย์

เมนูถัดไป | กลับหน้าหลัก

ผ่านรายการด้วยการหักล้าง (สท.13)

สร้างผ่านรายการด้วยการหักล้าง

ข้อมูลทั่วไป **รายการสินทรัพย์** รายการเปิด

รายการเปิด

ลำดับที่ 2 รหัสบัญชีแยกประเภท

เลขที่เอกสารหักล้าง ปีเอกสาร 2569 บรรทัดรายการ แสดงเอกสาร

จัดเก็บรายการนี้ลงตาราง ลบข้อมูลรายการนี้

เลือก	ลำดับที่	เลขที่เอกสาร	ปีเอกสาร	บรรทัดรายการ	รหัสบัญชีแยกประเภท
	1	6110001278	2569	1	1206030102

< 1 >



การผ่านรายการสินทรัพย์ด้วยการหักล้าง สท 13

กรณี ล้างเป็นสินทรัพย์รายตัวทั้งจำนวน AA

เข้าสู่ระบบเมื่อ : 09:54:12
คุณมีการใช้งาน
ข้อมูลผู้ใช้ | แก้ไขรหัสผ่าน
ออกจากระบบ | สลับผู้ใช้

ระบบบัญชีสินทรัพย์การ

- » ข้อมูลหลักสินทรัพย์
- » บันทึกรายการสินทรัพย์
- » กลับรายการสินทรัพย์

เมนูถัดไป | กลับหน้าหลัก

ผ่านรายการด้วยการหักล้าง (สท.13)

สร้างผ่านรายการด้วยการหักล้าง

ข้อมูลทั่วไป รายการสินทรัพย์ รายการเปิด

รายการสินทรัพย์

ลำดับที่ 1 1. คีย์ผ่านรายการ 70 - เคบิตสินทรัพย์

เลขที่สินทรัพย์หลัก 1. 110000004204 เลขที่สินทรัพย์ย่อย 0000

ปริมาณ 1 จำนวนเงิน 2. 10,000.00 บาท

ข้อความ 3. ล้างหักลาโพงเคลื่อนที่ ยี่ห้อ Sherman รุ่น APS-50

4. จัดเก็บรายการนี้ลงตาราง ลบข้อมูลรายการนี้

เลขที่สินทรัพย์หลัก เลขที่สินทรัพย์ย่อย 0000

ปริมาณ 1 จำนวนเงิน บาท

ข้อความ

จัดเก็บรายการนี้ลงตาราง ลบข้อมูลรายการนี้

เลือก	ลำดับที่	คีย์ผ่านรายการ	เลขที่สินทรัพย์	เลขที่สินทรัพย์ย่อย	บัญชีแยกประเภท	ปริมาณ	จำนวนเงิน	
<input type="checkbox"/>	1	70	110000004204	0000		1	10,000.00	
							จำนวนเงิน	10,000.00

การผ่านรายการสินทรัพย์ด้วยการหักล้าง สท 13



กรณี ล้างเป็นสินทรัพย์รายตัวทั้งจำนวน AA

จดเก็บรายการนี้ลงตาราง ลบข้อมูลรายการนี้

ลำดับที่	คีย์ผ่านรายการ	เลขที่สินทรัพย์	เลขที่สินทรัพย์ย่อย	บัญชีแยกประเภท
1	70	110000004204	0000	
2	70	110000004205	0000	

Previous 1 Next

จำลองการบันทึก

New GFMIS Thai

ระบบบริหารการเงินการคลังภาครัฐแบบอิเล็กทรอนิกส์ใหม่
NEW GOVERNMENT FISCAL MANAGEMENT INFORMATION SYSTEM

รหัสผู้ใช้: A07002000061001 ชื่อผู้ใช้งาน: พระสรวดี ปิณฑมุล ตำแหน่ง: เจ้าพนักงานการเงินและบัญชี สังกัด: สำนักงานปลัดกระทรวงมหาดไทยและกรม สร้าง | แก้ไขรายการ | ค้นหา

ผ่านรายการด้วยการหักล้าง (สท.13)
ล้างผ่านรายการด้วยการหักล้าง

ระบบบัญชีสินทรัพย์ถาวร

จำลองการบันทึกรายการ

ผลการบันทึก	รหัสข้อความ	คำอธิบาย
สำเร็จ	S001	ตรวจสอบเอกสาร - ไม่มีข้อผิดพลาด: PRD Client 07

บันทึกข้อมูล กลับไปแก้ไขข้อมูล Export XML Export JSON

เลือก	ลำดับที่	คีย์ผ่านรายการ	เลขที่สินทรัพย์	เลขที่สินทรัพย์ย่อย	บัญชีแยกประเภท	ปริมาณ	จำนวนเงิน
<input type="checkbox"/>	1	70	110000004204	0000		1	10,000.00
<input type="checkbox"/>	2	70	110000004205	0000		1	10,000.00
						จำนวนเงิน	20,000.00

เอกสารบัญชี หน้า 1 จากทั้งหมด 1

สท13 - ผ่านรายการด้วยการหักล้าง

เลขที่เอกสาร : 2026 - 5000001372 เลขที่ระหว่างหน่วยงาน :
ประเภทเอกสาร : AA - ผ่านรายการสินทรัพย์ วันที่เอกสาร : 09/03/2569
ส่วนราชการ : 07002 - สำนักงานปลัดกระทรวงมหาดไทยและกรม วันที่ผ่านรายการ : 09/03/2569
พื้นที่ : 1000 - ส่วนกลาง สถานะ : เอกสารผ่านรายการ
หน่วยเบิกจ่าย : 0700200006 - กอ.คลัง การอ้างอิง : 266110001278

บรรทัด	เดบิต/ เครดิต	รหัสบัญชี	ชื่อบัญชี	การกำหนด	หมวดต้นทุน	แหล่งเงินทุน	เงินฝาก	เจ้าของ	เจ้าของ	บัญชีย่อย
		จำนวนเงิน	รหัสงบประมาณ			ข้อความในรายการ	คลัง	ส.พาณิชย์	เงินฝาก	บัญชีย่อย
				กิจกรรมหลัก	กิจกรรมย่อย			รหัสหน่วยงานคู่ค้า		
				บัญชีย่อยของบัญชีแยกประเภท (Sub Book GL)			หมวดผลิตภัณฑ์			
1	เดบิต	1206030101	ครุภัณฑ์ไฟฟ้าและวิทยุ		0700200117	6911310 ครุภัณฑ์ / ส่วนราชการ				
		10,000.00	07002300001003110348	ลำโพงเคลื่อนที่ ขนาดไม่น้อยกว่า 15 นิ้ว พร้อมอุปกรณ์ แอวบ้านทานอม เขตพร		ลำโพงลำโพงเคลื่อนที่ ยี่ห้อ Sherman รุ่น APS-50				
			07002697561100000	สนับสนุนการบริหารจัดการด้านการเกษตร						
2	เดบิต	1206030101	ครุภัณฑ์ไฟฟ้าและวิทยุ		0700200117	6911310 ครุภัณฑ์ / ส่วนราชการ				
		10,000.00	07002300001003110348	ลำโพงเคลื่อนที่ ขนาดไม่น้อยกว่า 15 นิ้ว พร้อมอุปกรณ์ แอวบ้านทานอม เขตพร		ลำโพงลำโพงเคลื่อนที่ ยี่ห้อ Sherman รุ่น APS-50				
			07002697561100000	สนับสนุนการบริหารจัดการด้านการเกษตร						
3	เครดิต	1206030102	หักครุภัณฑ์ไฟฟ้าและวิทยุ		0700200117	6911310 ครุภัณฑ์ / ส่วนราชการ				
		20,000.00	07002300001003110348	ลำโพงเคลื่อนที่ ขนาดไม่น้อยกว่า 15 นิ้ว พร้อมอุปกรณ์ แอวบ้านทานอม เขตพร		ลำโพงลำโพงเคลื่อนที่ ยี่ห้อ Sherman รุ่น APS-50				
			07002697561100000	สนับสนุนการบริหารจัดการด้านการเกษตร						

New GFMIS Thai

ระบบบริหารการเงินการคลังภาครัฐแบบอิเล็กทรอนิกส์ใหม่
NEW GOVERNMENT FISCAL MANAGEMENT INFORMATION SYSTEM

เลขที่เอกสารบัญชี : 6110001278 2026 เลขที่เอกสารบัญชีรายการ :
ผู้บันทึกรายการ : A07002000062001

ข้อมูลทั่วไป รายการบัญชี

รหัสหน่วยงาน	07002	สำนักงานปลัดกระทรวงมหาดไทยและกรม	วันที่เอกสาร	09 มีนาคม 2569
รหัสหน่วยเบิกจ่าย	0700200006	กอ.คลัง	วันที่ผ่านรายการ	09 มีนาคม 2569
รหัสพื้นที่	1000 - ส่วนกลาง		งวด	6
ประเภทเอกสาร	WE - การรับสินค้า		การอ้างอิง	6903D100238202

พิมพ์เอกสารบัญชี

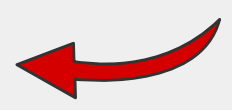

การผ่านรายการสินทรัพย์ด้วยการหักล้าง สท 13



กรณี ล้างเป็นสินทรัพย์รายตัวทั้งจำนวน AA

3. ตรวจสอบงบทดลอง เพื่อเช็คความถูกต้องหลังบันทึกรายการ

ตรวจสอบงบทดลองทุกครั้ง
ที่มีการบันทึกรายการในระบบ



การผ่านรายการสินทรัพย์ด้วยการหักล้าง สท 13

กรณี ล้างเป็นสินทรัพย์รายตัวทั้งจำนวน AA

ระบบเบิกจ่าย

ระบบรับและนำส่งรายได้

ระบบบัญชีแยกประเภท

- » รายงานข้อมูลหลัก
- » รายงานแสดงเอกสารและบัญชี
- » รายงานเงินฝากคลัง
- » รายงานงบทดลอง
 - » รายงานงบทดลอง - หน่วยเบิกจ่าย NGL_TB_PMT
 - » งบทดลองประจำปีของหน่วยเบิกจ่าย NGL_TB_PMT_YEAR
- » รายงานบัญชีมีดตุล
- » รายงานบัญชีทั่วไป
- » รายงานข้อมูลหลักบัญชีต้นทุน
- » รายงานงบกลาง

รหัสศูนย์ต้นทุน

รหัสบัญชีแยกประเภท

ปีบัญชี 2569

ประเภทรายงาน รายวัน รายเดือน

งวด 6 ถึง 6

แสดงรายงาน

ล้างข้อมูล

การผ่านรายการสินทรัพย์ด้วยการหักล้าง สท 13



กรณี ล้างเป็นสินทรัพย์รายตัวทั้งจำนวน AA

ผลส ครุภัณฑ์สถานงาน	(44,197,482.12)	0.00	0.00	(44,197,482.12)
ครุภัณฑ์ยานพาหนะ	97,329,051.65	0.00	0.00	97,329,051.65
พัสดุครุภัณฑ์ยานพาหนะ	0.00	0.00	0.00	0.00
คสส ครุภัณฑ์ยานพาหนะ	(56,796,842.37)	0.00	0.00	(56,796,842.37)
ครุภัณฑ์ไฟฟ้า&วิทยุ	6,371,203.69	0.00	0.00	6,371,203.69
พัสดุไฟฟ้า&วิทยุ	0.00	0.00	0.00	0.00
คสส ไฟฟ้า&วิทยุ	(5,233,670.42)	0.00	0.00	(5,233,670.42)
ครุภัณฑ์โฆษณา	34,408,695.45	0.00	0.00	34,408,695.45

จำนวน 100 รายการต่อหน้า

สถานะ : ผ่านรายการ พัก คงค้าง หักล้าง

สถานะ	รหัสบัญชีแยกประเภท	การกำหนด	เลขที่เอกสาร	รหัสจังหวัด	ประเภทเอกสาร	วันที่เอกสาร	วันที่ผ่านรายการ	PK	จำนวนในสกุลเงินในประเทศ	การอ้างอิง	คีย์อ้างอิง 3
<input checked="" type="checkbox"/>	1206030102		5000001372	1000	AA	09.03.2569	09.03.2569	50	10,000.00	266110001278	
<input checked="" type="checkbox"/>	1206030102	410088245600001	6110001278	1000	WE	09.03.2569	09.03.2569	81	10,000.00	6903D100238202	6903D100238
									0.00		

จำนวนเอกสารทั้งหมด 2 รายการ
จำนวนหน้าทั้งหมด 1 หน้า



เมื่อล้างพัสดุถูกต้อง รายการพัสดุที่ตั้งไว้จะหายไป
และสถานะการผ่านรายการจะเป็นสีเขียว

การผ่านรายการสินทรัพย์ด้วยการหักล้าง สท 13

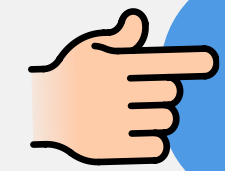

กรณี ล้างเป็นค่าใช้จ่ายทั้งจำนวน JV

สร้าง | กลับรายการ

ผ่านรายการด้วยการหักล้าง (สท.13)

สร้างผ่านรายการด้วยการหักล้าง

ข้อมูลทั่วไป รายการสินทรัพย์ รายการเปิด

รหัสหน่วยงาน	07002 สำนักงานปลัดกระทรวงเกษตรและสหกรณ์	วันที่เอกสาร	18 ตุลาคม 2568
รหัสพื้นที่	1000 - ส่วนกลาง	วันที่ผ่านรายการ	18 ตุลาคม 2568
รหัสหน่วยเบิกจ่าย	0700200006 กองคลัง	งวด	1
ประเภทเอกสาร	AA - ผ่านรายการสินทรัพย์ AA - ผ่านรายการสินทรัพย์ JV - บันทึกรายการบัญชีทั่วไปไม่เกี่ยวกับเงินสดและเทียบเท่าเงินสด JJ - การผ่านรายการหักล้าง	การอ้างอิง	20266110000057

การบันทึก

ถัดไป

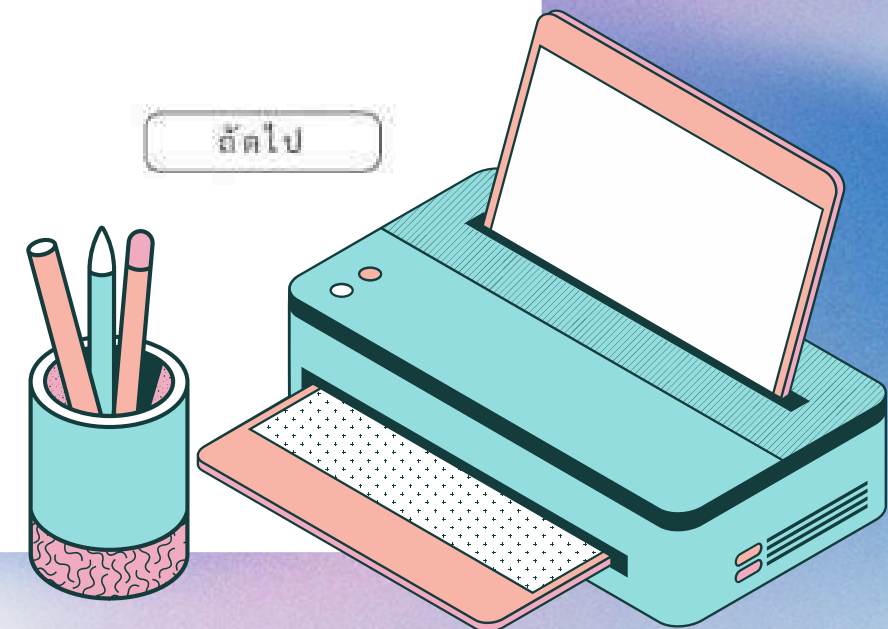

การผ่านรายการสินทรัพย์ด้วยการหักล้าง สท 13

กรณี ล้างเป็นค่าใช้จ่ายทั้งจำนวน JV

ผ่านรายการด้วยการหักล้าง (สท.13)

สร้างผ่านรายการด้วยการหักล้าง

ข้อมูลทั่วไป รายการบัญชีแยกประเภท **รายการเปิด**

รายการเปิด

ลำดับที่

1

รหัสบัญชีแยกประเภท

เลขที่เอกสารหักล้าง

6110000057

ปีเอกสาร

2569

บรรทัดรายการ

แสดงเอกสาร

จัดเก็บรายการนี้ลงตาราง

ลบข้อมูลรายการนี้

ผ่านรายการด้วยการหักล้าง (สท.13)

สร้างผ่านรายการด้วยการหักล้าง

ข้อมูลทั่วไป รายการบัญชีแยกประเภท **รายการเปิด**

รายการเปิด

ลำดับที่

1

รหัสบัญชีแยกประเภท

1206100102

หักสุทธิบนพร้อมเพอร์

เลขที่เอกสารหักล้าง

6110000057

ปีเอกสาร

2569

บรรทัดรายการ

1

แสดงเอกสาร

จัดเก็บรายการนี้ลงตาราง

ลบข้อมูลรายการนี้

จำลองการบันทึก

ก่อนหน้า

จำลองการบันทึก

เลขที่เอกสารบัญชี

6110000057 2026

เลขที่เอกสารบัญชีรายการ

ข้อมูลทั่วไป รายการบัญชี

รหัสหน่วยงาน	วันที่เอกสาร
07002 สำนักงานปลัดกระทรวงเกษตรและสหกรณ์	18 ตุลาคม 2568
รหัสหน่วยเบิกจ่าย	วันที่ผ่านรายการ
0700200006 เกษตรดี	18 ตุลาคม 2568
รหัสพื้นที่	งวด
1000 - ส่วนกลาง	1
ประเภทเอกสาร	การอ้างอิง
WE - การรับสินค้า	64TRN002

เลือก	ลำดับที่	PK	ชื่อบัญชี	รหัสบัญชีแยกประเภท	รหัสบัญชีต้นทุน	รหัสคงเหลือเงิน	รหัสคงปรอมรวม	รหัสวิธีการบันทึก	รหัสวิธีการย้อน	จำนวนเงิน
<input type="checkbox"/>	1	เปิด	หักสุทธิบนพร้อมเพอร์	1206100102	0700200006	6911310	07002290001003120001	0700240000300000		36,000.00
<input type="checkbox"/>	2	เครดิต	รับสินค้า / ใบสำคัญ (GR/DR)	2101010103	0700200006	-6911310	07002290001003120001	0700240000300000		-36,000.00

พิมพ์เอกสารบัญชี

การผ่านรายการสินทรัพย์ด้วยการหักล้าง สท 13

กรณี ล้างเป็นค่าใช้จ่ายทั้งจำนวน JV

ข้อมูลทั่วไป รายการบัญชีแยกประเภท รายการเปิด

รายการบัญชีแยกประเภท

ลำดับที่ 1 คีย์ผ่านรายการ 40 - รายการเดบิต

บัญชีแยกประเภท จำนวนเงิน บาท

รหัสบัญชีย่อยของบัญชีแยกประเภท (Sub Book GL)

ข้อความ

ค้นหา

เลือก	เลขที่บัญชีแยกประเภททั่วไป	คำอธิบาย
<input type="checkbox"/>	5104030206	ค่าจัดหาสินทรัพย์มูลค่าต่ำกว่าเกณฑ์

หรือ

รหัสบัญชีแยกประเภท

ค้นหา

เลือก	เลขที่บัญชีแยกประเภททั่วไป	คำอธิบาย
<input type="checkbox"/>	5104030206	ค่าจัดหาสินทรัพย์มูลค่าต่ำกว่าเกณฑ์

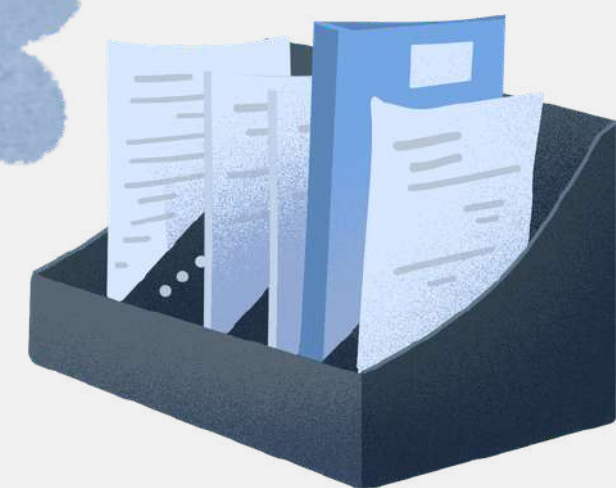

การผ่านรายการสินทรัพย์ด้วยการหักล้าง สท 13

กรณี ล้างเป็นค่าใช้จ่ายทั้งจำนวน JV

ผ่านรายการสินทรัพย์หักล้าง

สร้างผ่านรายการด้วยการหักล้าง

ข้อมูลทั่วไป รายการบัญชีแยกประเภท รายการเปิด

รายการบัญชีแยกประเภท

ลำดับที่ 1 **คีย์ผ่านรายการ** 40 - รายการเดบิต

บัญชีแยกประเภท 5104010107 **จำนวนเงิน** 36,000.00 บาท

รหัสบัญชีย่อยของบัญชีแยกประเภท (Sub Book GL)

ข้อความ ล้างบัญชีหักเป็นค่าซ่อมแซม

จัดเก็บรายการนี้ลงตาราง ลบข้อมูลรายการนี้ สร้างข้อมูลรายการใหม่

จำลองการบันทึก

ก่อนหน้า **ถัดไป**

ผ่านรายการด้วยการหักล้าง (สท.13)

สร้างผ่านรายการด้วยการหักล้าง

ข้อมูลทั่วไป รายการบัญชีแยกประเภท รายการเปิด

รายการบัญชีแยกประเภท

ลำดับที่ 2 **คีย์ผ่านรายการ** 40 - รายการเดบิต

บัญชีแยกประเภท **จำนวนเงิน**

รหัสบัญชีย่อยของบัญชีแยกประเภท (Sub Book GL)

ข้อความ

เลือก	ลำดับที่	คีย์ผ่านรายการ	เลขที่สินทรัพย์	เลขที่สินทรัพย์ย่อย	บัญชีแยกประเภท	ปริมาณ	จำนวนเงิน
<input type="checkbox"/>	1	40			5104010107		36,000.00
						จำนวนเงิน	36,000.00

จำลองการบันทึก

ก่อนหน้า **ถัดไป**

จำลองการบันทึกรายการ

ผลการบันทึก	รหัสข้อความ	คำอธิบาย
สำเร็จ	S001	ตรวจสอบเอกสาร - ไม่มีข้อมูลหลาย: TRN Client 03

บันทึกข้อมูล กลับไปแก้ไขข้อมูล Export XML Export JSON

ผลการบันทึกรายการ

ผลการบันทึก	เลขที่เอกสาร	รหัสหน่วยงาน	ปีบัญชี
สำเร็จ	0100000025	07002	2026

แสดงข้อมูล กลับไปแก้ไขข้อมูล สร้างเอกสารใหม่ ค้นหาเอกสาร

เอกสารบัญชี สท.13 - ผ่านรายการด้วยการหักล้าง

วันที่ (จ.จ.ค.ค.)	วันที่	ปี	ลำดับที่	วันที่	ปี	ปีบัญชี
2026-01-01	2026-01-01	2026	0100000025	2026	0100000025	2026

วันที่	ลำดับที่	ปีบัญชี	ปีบัญชี	ปีบัญชี	ปีบัญชี	ปีบัญชี	ปีบัญชี	ปีบัญชี	ปีบัญชี
1	ลำดับที่ 5104010107 ค่าซ่อมแซมและบำรุงรักษา	ปีบัญชี 2026	ปีบัญชี 2026	ปีบัญชี 2026	ปีบัญชี 2026	ปีบัญชี 2026	ปีบัญชี 2026	ปีบัญชี 2026	ปีบัญชี 2026
2	ลำดับที่ 120610102 ค่าเช่าที่ดิน	ปีบัญชี 2026	ปีบัญชี 2026	ปีบัญชี 2026	ปีบัญชี 2026	ปีบัญชี 2026	ปีบัญชี 2026	ปีบัญชี 2026	ปีบัญชี 2026

การผ่านรายการสินทรัพย์ด้วยการหักล้าง สท 13



กรณี ล้างเป็นสินทรัพย์และค่าใช้จ่าย AA



สร้าง | กลับรายการ

ผ่านรายการด้วยการหักล้าง (สท.13)

สร้างผ่านรายการด้วยการหักล้าง

ข้อมูลทั่วไป รายการสินทรัพย์ รายการเปิด

รหัสหน่วยงาน	07002 สำนักงานปลัดกระทรวงเกษตรและสหกรณ์	วันที่เอกสาร	18 ตุลาคม 2568
รหัสพื้นที่	1000 - ส่วนกลาง	วันที่ผ่านรายการ	18 ตุลาคม 2568
รหัสหน่วยเบิกจ่าย	0700200006 กองคลัง	งวด	1
ประเภทเอกสาร	AA - ผ่านรายการสินทรัพย์ AA - ผ่านรายการสินทรัพย์ JV - บันทึกการโอนเงินเข้าบัญชีที่เชื่อมโยงกับเงินสดและเทียบเท่าเงินสด JJ - การผ่านรายการหักล้าง	การอ้างอิง	20206110000059

การบันทึก

ถัดไป

การผ่านรายการสินทรัพย์ด้วยการหักล้าง สท 13



กรณี ล้างเป็นสินทรัพย์และค่าใช้จ่าย AA

ผ่านรายการด้วยการหักล้าง (สท.13)

สร้างผ่านรายการด้วยการหักล้าง:

ข้อมูลทั่วไป รายการสินทรัพย์ รายการเปิด

รายการเปิด

ลำดับที่

1

รหัสบัญชีแยกประเภท



เลขที่เอกสารหักล้าง

6110000059

ปีเอกสาร

2569

บรรทัดรายการ

แสดงเอกสาร

จัดเก็บรายการนี้ลงตาราง

ลบข้อมูลรายการนี้

ผ่านรายการด้วยการหักล้าง (สท.13)

สร้างผ่านรายการด้วยการหักล้าง

สร้าง | กลับรายการ

ข้อมูลทั่วไป รายการสินทรัพย์ รายการเปิด

รายการเปิด

ลำดับที่

2

รหัสบัญชีแยกประเภท

1206100102

หักสุทธิในท้องถิ่น

เลขที่เอกสารหักล้าง

ปีเอกสาร

2569

บรรทัดรายการ

แสดงเอกสาร

จัดเก็บรายการนี้ลงตาราง

ลบข้อมูลรายการนี้

เลือก	ลำดับที่	เลขที่เอกสาร	ปีเอกสาร	บรรทัดรายการ
<input type="checkbox"/>	1	6110000059	2569	1

< 1 >

จำลองการบันทึก

ก่อนหน้า

จำลองการบันทึก

เลขที่เอกสารบัญชี

6110000059_2026

เลขที่เอกสารรับรายการ

ข้อมูลทั่วไป รายการบัญชี

รหัสหน่วยงาน	07002 สำนัก งานปลัดกระทรวงเกษตรและสหกรณ์	วันที่เอกสาร	18 ตุลาคม 2568
รหัสหน่วยเบิกจ่าย	0700200006 กองคลัง	วันที่ผ่านรายการ	18 ตุลาคม 2568
รหัสพื้นที่	1000 - ส่วนกลาง	งวด	1
ประเภทเอกสาร	WE - การรับสินค้า	การอ้างอิง	64TRN003

เลือก	ลำดับที่	PK	ชื่อบัญชี	รหัสบัญชีแยกประเภท	รหัสศูนย์ต้นทุน	รหัสแหล่งของเงิน	รหัสงบประมาณ	รหัสกิจกรรมหลัก	รหัสกิจกรรมย่อย	จำนวนเงิน
<input type="checkbox"/>	1		เดบิต หักสุทธิในท้องถิ่น	1206100102	0700200006	6911310	07002290001003120001	07002640000300000		30,000.00
<input type="checkbox"/>	2		เครดิต รับสินค้า / ใบสำคัญ (GR/IR)	2101010103	0700200006	6911310	07002290001003120001	07002640000300000		-30,000.00
<input type="checkbox"/>	3		เดบิต หักสุทธิในท้องถิ่น	1206100102	0700200006	6911310	07002290001003120001	07002640000300000		5,000.00
<input type="checkbox"/>	4		เครดิต รับสินค้า / ใบสำคัญ (GR/IR)	2101010103	0700200006	6911310	07002290001003120001	07002640000300000		-5,000.00

< 1 >

พิมพ์เอกสารบัญชี



การผ่านรายการสินทรัพย์ด้วยการหักล้าง สท 13



กรณี ล้างเป็นสินทรัพย์และค่าใช้จ่าย AA

ข้อมูลทั่วไป รายการสินทรัพย์ รายการเปิด

รายการเปิด

ลำดับที่ 2 รหัสบัญชีแยกประเภท 1206100102
พักครุภัณฑ์คอมพิวเตอร์

เลขที่เอกสารหักล้าง 6110000059 ปีเอกสาร บรรทัดรายการ 3

เลือก	ลำดับที่	เลขที่เอกสาร	ปีเอกสาร	บรรทัดรายการ
<input type="checkbox"/>	1	6110000059	2569	1

< 1 >



สรุปรายการหักล้างรายการ

ข้อมูลทั่วไป รายการสินทรัพย์ รายการเปิด

รายการเปิด

ลำดับที่ 3 รหัสบัญชีแยกประเภท 1206100102
พักครุภัณฑ์คอมพิวเตอร์

เลขที่เอกสารหักล้าง ปีเอกสาร 2569 บรรทัดรายการ

เลือก	ลำดับที่	เลขที่เอกสาร	ปีเอกสาร	บรรทัดรายการ
<input type="checkbox"/>	1	6110000059	2569	1
<input type="checkbox"/>	2	6110000059	2569	3

< 1 >



การผ่านรายการสินทรัพย์ด้วยการหักล้าง สท 13



กรณี ล้างเป็นสินทรัพย์และค่าใช้จ่าย AA

1

ผ่านรายการด้วยการหักล้าง (สท.13)
สร้างผ่านรายการด้วยการหักล้าง

ข้อมูลทั่วไป รายการสินทรัพย์ รายการเปิด

รายการสินทรัพย์

ลำดับที่ 1 **ชื่อผ่านรายการ** 70 - เดบิตสินทรัพย์

เลขที่สินทรัพย์หลัก 110000000042 **เลขที่สินทรัพย์ย่อย** 0000

ปริมาณ 1 **จำนวนเงิน** 30,000.00 บาท

ข้อความ ล้างบัญชีที่เป็นคอมพิวเตอร์

จัดเก็บรายการนี้ **ลบข้อมูลรายการนี้**

2

ผ่านรายการด้วยการหักล้าง (สท.13)
สร้างผ่านรายการด้วยการหักล้าง

ข้อมูลทั่วไป รายการสินทรัพย์ รายการเปิด

รายการสินทรัพย์

ลำดับที่ 2 **ชื่อผ่านรายการ** 70 - เดบิตสินทรัพย์

เลขที่สินทรัพย์หลัก **เลขที่สินทรัพย์ย่อย** 40 - รายการเดบิต

ปริมาณ 1 **จำนวนเงิน** บาท

ข้อความ

เลือก	ลำดับที่	ชื่อผ่านรายการ	เลขที่สินทรัพย์	เลขที่สินทรัพย์ย่อย	บัญชีแยกประเภท	ปริมาณ	จำนวนเงิน	
<input type="checkbox"/>	1	70	110000000042	0000		1	30,000.00	
							จำนวนเงิน	30,000.00

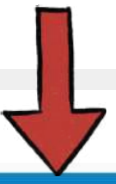

ผ่านรายการด้วยการหักล้าง (สท.13)
สร้างผ่านรายการด้วยการหักล้าง

ข้อมูลทั่วไป รายการสินทรัพย์ รายการเปิด

รายการสินทรัพย์

ลำดับที่ 2 **ชื่อผ่านรายการ** 70 - เดบิตสินทรัพย์

เลขที่สินทรัพย์หลัก **เลขที่สินทรัพย์ย่อย** 0000

ปริมาณ 1 **จำนวนเงิน** บาท

ข้อความ

เลือก	ลำดับที่	ชื่อผ่านรายการ	เลขที่สินทรัพย์	เลขที่สินทรัพย์ย่อย	บัญชีแยกประเภท	ปริมาณ	จำนวนเงิน	
<input type="checkbox"/>	1	70	110000000042	0000		1	30,000.00	
							จำนวนเงิน	30,000.00

ผ่านรายการด้วยการหักล้าง (สท.13)
สร้างผ่านรายการด้วยการหักล้าง

ข้อมูลทั่วไป รายการสินทรัพย์ รายการเปิด

รายการสินทรัพย์

ลำดับที่ 2 **ชื่อผ่านรายการ** 40 - รายการเดบิต

บัญชีแยกประเภท 5104010107 **จำนวนเงิน** 5,000.00 บาท

รหัสบัญชีของบัญชีแยกประเภท (Sub Book GL)

ข้อความ ล้างบัญชีเป็นค่าซ่อมแซม

เลือก	ลำดับที่	ชื่อผ่านรายการ	เลขที่สินทรัพย์	เลขที่สินทรัพย์ย่อย	บัญชีแยกประเภท	ปริมาณ	จำนวนเงิน	
<input type="checkbox"/>	1	70	110000000042	0000		1	30,000.00	
							จำนวนเงิน	30,000.00

การผ่านรายการสินทรัพย์ด้วยการหักล้าง สท 13

กรณี ล้างเป็นสินทรัพย์และค่าใช้จ่าย AA

ผ่านรายการด้วยการหักล้าง (สท.13)
สร้างผ่านรายการด้วยการหักล้าง

ข้อมูลทั่วไป รายการสินทรัพย์ รายการเปิด

รายการสินทรัพย์

ลำดับที่ 3 สิ้นส่วนรายการ 40 - รายการเปิด

บัญชีแยกประเภท จำนวนเงิน บาท

รหัสบัญชีย่อยของบัญชีแยกประเภท (Sub Book GL)

จำนวน

เลือก	ลำดับที่	สิ้นส่วนรายการ	เลขที่สินทรัพย์	เลขที่สินทรัพย์ย่อย	บัญชีแยกประเภท	ปริมาณ	จำนวนเงิน	
<input type="checkbox"/>	1	70	11000000042	0000		1	30,000.00	
<input type="checkbox"/>	2	40			5104010107		5,000.00	
							จำนวนเงิน	35,000.00

Previous 1 Next

ส่งเอกสารบันทึก

ก่อนหน้า ถัดไป

จำลองการบันทึกรายการ

ผลการบันทึก	รหัสข้อความ	คำอธิบาย
สำเร็จ	5001	ตรวจสอบเอกสาร - ไม่มีข้อผิดพลาด: TRN Client 03

บันทึกข้อมูล กลับไปแก้ไขข้อมูล Export XML Export JSON

ผลการบันทึกรายการ

ผลการบันทึก	เลขที่เอกสาร	รหัสหน่วยงาน	ปีบัญชี
สำเร็จ	5000000089	07002	2569

แสดงข้อมูล กลับไปแก้ไขข้อมูล สร้างเอกสารใหม่ ค้นหาเอกสาร

เอกสารบัญชี สท13 - ผ่านรายการด้วยการหักล้าง

เลขที่เอกสาร : 2026 - 5000000089
ประเภทเอกสาร : AA - ผ่านรายการสินทรัพย์
ส่วนราชการ : 07002 - สำนักงานปลัดกระทรวงเกษตรและสหกรณ์
พื้นที่ : 1000 - สุพรรณบุรี
หน่วยเบิกจ่าย : 0700200006 - กองคลัง

เลขที่ระวางทวงถาม :
วันที่เอกสาร : 18/10/2568
วันที่ผ่านรายการ : 18/10/2568
สถานะ : เอกสารผ่านรายการ
การอ้างอิง : 20266110000059

บรรทัด	เดบิต/เครดิต	รหัสบัญชี	ชื่อบัญชี	การกำหนด	หน่วยต้นทุน	แหล่งเงินทุน	เงินฝาก	เจ้าของ	เจ้าของ	บัญชีย่อย
		จำนวนเงิน	รหัสงบประมาณ					คลัง	ธนาคาร	เงินฝาก
										บัญชีย่อย
		จำนวนเงิน	รหัสงบประมาณ							รหัสหน่วยงานคู่ค้า
1	เดบิต	1206100101	ครุภัณฑ์คอมพิวเตอร์	กิจกรรมหลัก	0700200006	0911310 ครุภัณฑ์ / ส่วนราชการ				
		30,000.00	07002290001003120001			โครงการจัดหาพร้อมติดตั้งระบบรักษาความปลอดภัยสารสนเทศเพื่อรองรับ พรบ.ความมั่นคงปลอดภัยไซเบอร์ พ.ศ. 25				ถ้าบัญชีหักเป็นคอมพิวเตอร
			07002640000300000			การดูแลรักษาทรัพย์สิน				
2	เดบิต	5104010107	ค่าซ่อมแซมและบำรุงรักษา	กิจกรรมหลัก	0700200006	0911310 ครุภัณฑ์ / ส่วนราชการ				
		5,000.00	07002290001003120001			โครงการจัดหาพร้อมติดตั้งระบบรักษาความปลอดภัยสารสนเทศเพื่อรองรับ พรบ.ความมั่นคงปลอดภัยไซเบอร์ พ.ศ. 25				ถ้าบัญชีหักเป็นค่าซ่อมแซม
			07002640000300000			การดูแลรักษาทรัพย์สิน				
3	เครดิต	1206100102	พัสดุภัณฑ์คอมพิวเตอร์	กิจกรรมหลัก	0700200006	0911310 ครุภัณฑ์ / ส่วนราชการ				
		35,000.00	07002290001003120001			โครงการจัดหาพร้อมติดตั้งระบบรักษาความปลอดภัยสารสนเทศเพื่อรองรับ พรบ.ความมั่นคงปลอดภัยไซเบอร์ พ.ศ. 25				
			07002640000300000			การดูแลรักษาทรัพย์สิน				

หมายเหตุ _____
ผู้บันทึก _____
ผู้อนุมัติ _____

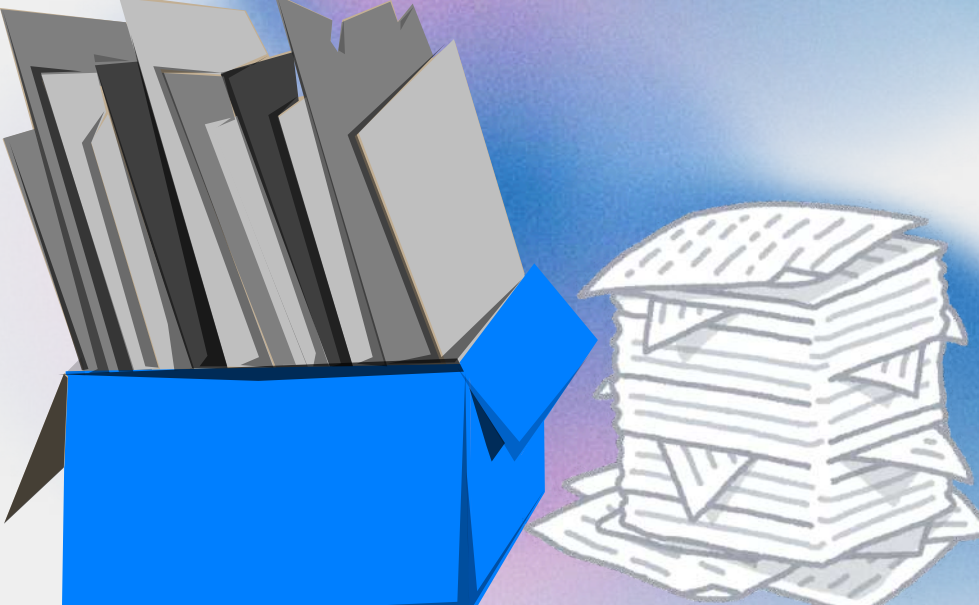

การบันทึกสินทรัพย์ระหว่างก่อสร้างเป็นสินทรัพย์

การบันทึกรับสินทรัพย์ระหว่างก่อสร้างเป็นสินทรัพย์ เป็นการบันทึกรายการโอนสินทรัพย์ระหว่างทำ (เลขที่สินทรัพย์ขึ้นต้นด้วยเลข 88xxxxxxx จำนวน 12 หลัก) ที่ได้จากการบันทึกการผ่านรายการหักล้างด้วย สท 13 โดยจะบันทึกรับเป็นสินทรัพย์เมื่อมีการส่งมอบงาน งวดสุดท้าย ด้วยการกำหนดกฎกระจายการโอน สท 14 และบันทึกเป็นสินทรัพย์ด้วย สท 15

รับสินทรัพย์ระหว่างก่อสร้างเป็นสินทรัพย์

- | | | |
|---|--------------------------------------|------|
| ✓ | การกำหนดกฎกระจายการโอน | สท14 |
| ✓ | การชำระบัญชีสินทรัพย์ระหว่างก่อสร้าง | สท15 |

การบันทึกสินทรัพย์ระหว่างก่อสร้างเป็นสินทรัพย์

▶ การกำหนดกฎกระจายการโอน สท 14

AGENCY

ระบบบันทึกข้อมูลหน่วยงานภาครัฐ

Last access : 26/03/2569, 09:53

สร้าง/บันทึก/ค้นหา/เปลี่ยนแปลง เอกสาร

- FM ระบบบริหารงบประมาณ
- PO ระบบจัดซื้อจัดจ้าง
- AP ระบบเบิกจ่าย
- RP ระบบรับและนำส่งรายได้
- GL ระบบบัญชีแยกประเภท
- FA ระบบบัญชีสินทรัพย์ถาวร

สร้าง/บันทึก/ค้นหา/เปลี่ยนแปลง เอกสาร

- FM ระบบบริหารงบประมาณ
- PO ระบบจัดซื้อจัดจ้าง
- AP ระบบเบิกจ่าย
- RP ระบบรับและนำส่งรายได้
- GL ระบบบัญชีแยกประเภท
- FA ระบบบัญชีสินทรัพย์ถาวร
 - » ข้อมูลหลักสินทรัพย์
 - » บันทึกรายการสินทรัพย์
 - » กลับรายการสินทรัพย์

การบันทึกสินทรัพย์ระหว่างก่อสร้างเป็นสินทรัพย์

▶ การกำหนดกฎกระจายการโอน สท 14



ระบบบริหารการเงินการคลังภาครัฐแบบอิเล็กทรอนิกส์ใหม่

- FM
- ระบบจัดซื้อจัดจ้าง
- ระบบเบิกจ่าย
- ระบบรับและนำส่งรายได้
- ระบบบัญชีแยกประเภท
- ระบบบัญชีสินทรัพย์ถาวร
 - ข้อมูลหลักสินทรัพย์
 - บันทึกรายการสินทรัพย์
 - สท13 » ผ่านรายการด้วยการหักล้าง
 - สท14 » การกำหนดกฎกระจายการโอน**
 - สท15 » การชำระบัญชีสินทรัพย์ระหว่างก่อสร้าง
 - สท16 » การบันทึกสินทรัพย์บริจาค
 - สท17 » การโอนภายในหน่วยงาน
 - สท18 » การตัดจำหน่ายสินทรัพย์
 - กลับรายการสินทรัพย์

ระบบบริหารการเงินการคลัง

New GFMIS Thai

ระบบบริหารการเงินการคลังภาครัฐแบบอิเล็กทรอนิกส์ใหม่
NEW GOVERNMENT FISCAL MANAGEMENT INFORMATION SYSTEM

ชื่อผู้ใช้: พรสวรรค์ ปิอมยุคล ตำแหน่ง: เจ้าหน้าที่งานการเงินและบัญชี สังกัด: สำนักงานปลัดกระทรวงเกษตรและสหกรณ์

การกำหนดกฎกระจายการโอน (สท. 14)

สร้างกฎกระจายการโอน

เงื่อนไข

รหัสหน่วยงาน	07002 สำนักงานปลัดกระทรวงเกษตรและสหกรณ์	รหัสหน่วยเบิกจ่าย	0700200006 กองคลัง
เลขที่งานระหว่างทำ	1. <input type="text" value="880000000010"/>	เลขที่สินทรัพย์ย่อย	<input type="text" value="0000"/>
		2. <input type="button" value="แสดงรายการ"/>	

เมนูถัดไป | กลับหน้าหลัก

การบันทึกสินทรัพย์ระหว่างก่อสร้างเป็นสินทรัพย์

▶ การกำหนดกฎกระจายการโอน สท 14

รายการโดยรวม

ลำดับ 1

เลขที่สินทรัพย์หลัก 110000004211
โครงการพัฒนาระบบบริหารจัดการงบประมาณ สป.กษ ระยะ 2

เลขที่สินทรัพย์ย่อย 0000

จำนวนเงิน * บาท

ร้อยละ 100

บันทึก ลบ

ตกลง

เลขที่สินทรัพย์ที่ต้องการรวมยอดเงิน

GFMIS Thai

ระบบบริหารการเงินการคลังภาครัฐแบบอิเล็กทรอนิกส์

NEW GOVERNMENT FISCAL MANAGEMENT INFORMATION SYSTEM

ชื่อผู้ใช้: พรสวรรค์ ปิอนมุดล ตำแหน่ง: เจ้าหน้าที่งานการเงินและบัญชี สังกัด: สำนักงานปลัดกระทรวงเกษตรและสหกรณ์

การกำหนดกฎกระจายการโอน (สท. 14)

สร้างกฎกระจายการโอน

เงื่อนไข

รหัสหน่วยงาน 07002 สำนักงานปลัดกระทรวงเกษตรและสหกรณ์ รหัสหน่วยเบิกจ่าย 0700200006 กองคลัง

เลขที่งานระหว่างทำ 880000000010 เลขที่สินทรัพย์ย่อย 0000

โครงการพัฒนาระบบบริหารจัดการงบประมาณ สป.กษ. ระยะ 2

กำหนดกฎ	สถานะ	กลุ่ม	เลขที่เอกสาร	วันที่เอกสาร	ประเภทรายการ	วันที่คิดมูลค่าสินทรัพย์	จำนวนเงิน
<input checked="" type="checkbox"/>	<input checked="" type="checkbox"/>		5000000555	1 กุมภาพันธ์ 2568	123	1 กุมภาพันธ์ 2568	1,490,000.00
							1,490,000.00

บันทึกกฎ ยกเลิกกฎ

บันทึก



การบันทึกสินทรัพย์ระหว่างก่อสร้างเป็นสินทรัพย์

▶ การกำหนดกฎกระจายการโอน สท 14



New GFMIS Thai
ระบบบริหารการเงินการคลังภาครัฐแบบอิเล็กทรอนิกส์ใหม่
NEW GOVERNMENT FISCAL MANAGEMENT INFORMATION SYSTEM

รหัสผู้ใช้: A07002000061001
เข้าสู่ระบบเมื่อ: 10:36:23
คู่มือการใช้งาน
ข้อมูลผู้ใช้ | แก้ไขรหัสผ่าน
ออกจากระบบ | สลับผู้ใช้

ระบบบัญชีสินทรัพย์ถาวร

ข้อมูลหลักสินทรัพย์
บันทึกรายการสินทรัพย์
กลับรายการสินทรัพย์

เมนูถัดไป | กลับหน้าหลัก

ชื่อผู้ใช้: พชรสรรค์ ป้อมยุคล ตำแหน่ง: เจ้าพนักงานการเงินและบัญชี สังกัด: สำนักงานปลัดกระทรวงเกษตรและสหกรณ์

การกำหนดกฎกระจายการโอน (สท. 14)

สร้างกฎกระจายการโอน

แก้ไข

รหัสหน่วยงาน: 07002 สำนักงานปลัดกระทรวงเกษตรและสหกรณ์
รหัสหน่วยเบิกจ่าย: 0700200006 กองคลัง
เลขที่งานระหว่างทำ: 880000000010 โครงการพัฒนาระบบบริหารจัดการงบประมาณ สป.ภช. ระยะ 2
เลขที่สินทรัพย์ย่อย: 0000

<input checked="" type="checkbox"/> กำหนดกฎ	สถานะ	กลุ่ม	เลขที่เอกสาร	วันที่เอกสาร	ประเภทรายการ	วันที่คิดมูลค่าสินทรัพย์	จำนวนเงิน
<input type="checkbox"/>	✓	1	5000000555	1 กุมภาพันธ์ 2568	123	1 กุมภาพันธ์ 2568	1,490,000.00
							1,490,000.00

บันทึกกฎ ยกเลิกกฎ

บันทึก

รหัสผู้ใช้: A07002000061001
เข้าสู่ระบบเมื่อ: 10:36:23
คู่มือการใช้งาน
ข้อมูลผู้ใช้ | แก้ไขรหัสผ่าน
ออกจากระบบ | สลับผู้ใช้

ชื่อผู้ใช้: พชรสรรค์ ป้อมยุคล ตำแหน่ง: เจ้าพนักงานการเงินและบัญชี สังกัด: สำนักงานปลัดกระทรวงเกษตรและสหกรณ์

การกำหนดกฎกระจายการโอน (สท. 14)

สร้างกฎกระจายการโอน

แก้ไข

ระบบบัญชีสินทรัพย์ถาวร

จัดการการบันทึกรายการ

ผลการบันทึก	รหัสข้อความ	คำอธิบาย
สำเร็จ	S001	ตรวจสอบเอกสาร - ไม่มีข้อผิดพลาด: PRD Client 07

บันทึกข้อมูล กลับไปแก้ไขข้อมูล Export XML Export JSON

จำนวนเงิน
1,490,000.00
1,490,000.00



รหัสผู้ใช้: A07002000061001
เข้าสู่ระบบเมื่อ: 10:36:23
คู่มือการใช้งาน
ข้อมูลผู้ใช้ | แก้ไขรหัสผ่าน
ออกจากระบบ | สลับผู้ใช้

ชื่อผู้ใช้: พชรสรรค์ ป้อมยุคล ตำแหน่ง: เจ้าพนักงานการเงินและบัญชี สังกัด: สำนักงานปลัดกระทรวงเกษตรและสหกรณ์

การกำหนดกฎกระจายการโอน (สท. 14)

สร้างกฎกระจายการโอน

แก้ไข

ระบบบัญชีสินทรัพย์ถาวร

ผลการบันทึกรายการ

ผลการบันทึก	รหัสข้อความ	คำอธิบาย
สำเร็จ	S006	กฎการปันส่วนถูกเก็บข้อมูลแล้ว

สร้างเอกสารใหม่ กลับไปแก้ไขข้อมูล

จำนวนเงิน
5,960,000.00
5,960,000.00



การบันทึกสินทรัพย์ระหว่างก่อสร้างเป็นสินทรัพย์



การชำระบัญชีสินทรัพย์ระหว่างก่อสร้าง สท 15

2000061001 | พรสวรรค์ ป้อมยุคล | เจ้า

AGENCY

ระบบบันทึกข้อมูลหน่วยงานภาครัฐ

Last access : 26/03/2569, 09:53

สร้าง/บันทึก/ค้นหา/เปลี่ยนแปลง เอกสาร

- FM ระบบบริหารงบประมาณ
- PO ระบบจัดซื้อจัดจ้าง
- AP ระบบเบิกจ่าย
- RP ระบบรับและนำส่งรายได้
- GL ระบบบัญชีแยกประเภท
- FA ระบบบัญชีสินทรัพย์ถาวร

สร้าง/บันทึก/ค้นหา/เปลี่ยนแปลง เอกสาร

- FM ระบบบริหารงบประมาณ
- PO ระบบจัดซื้อจัดจ้าง
- AP ระบบเบิกจ่าย
- RP ระบบรับและนำส่งรายได้
- GL ระบบบัญชีแยกประเภท
- FA ระบบบัญชีสินทรัพย์ถาวร
 - » ข้อมูลหลักสินทรัพย์
 - » บันทึกรายการสินทรัพย์
 - » กลับรายการสินทรัพย์

- ระบบจัดซื้อจัดจ้าง
- ระบบเบิกจ่าย
- ระบบรับและนำส่งรายได้
- ระบบบัญชีแยกประเภท
- ระบบบัญชีสินทรัพย์ถาวร
 - » ข้อมูลหลักสินทรัพย์
 - » บันทึกรายการสินทรัพย์
 - สท13 » ผ่านรายการด้วยการหักล้าง
 - สท14 » การกำหนดกฎกระจายการโอน
 - สท15 » การชำระบัญชีสินทรัพย์ระหว่างก่อสร้าง
 - สท16 » การบันทึกรับสินทรัพย์บริจาค
 - สท17 » การโอนภายในหน่วยงาน
 - สท18 » การตัดจำหน่ายสินทรัพย์
 - » กลับรายการสินทรัพย์

การบันทึกสินทรัพย์ระหว่างก่อสร้างเป็นสินทรัพย์



การชำระบัญชีสินทรัพย์ระหว่างก่อสร้าง สท 15

ชื่อผู้ใช้: พรสวรรค์ ป้อมยุคล ตำแหน่ง: เจ้าหน้าที่งานการเงินและบัญชี สังกัด: สำนักงานปลัดกระทรวงเกษตรและสหกรณ์ สร้าง | กลับรายการ | ค้นหา

การชำระบัญชีสินทรัพย์ระหว่างก่อสร้าง (สท.15)

สร้างการชำระบัญชีสินทรัพย์ระหว่างก่อสร้าง

รหัสหน่วยงาน: 07002 สำนักงานปลัดกระทรวงเกษตรและสหกรณ์ รหัสหน่วยเบิกจ่าย: 0700200006 กองคลัง

รหัสพื้นที่: 1000 - ส่วนกลาง เลขที่สินทรัพย์ย่อย: 0000

เลขที่งานระหว่างทำ: 880000000010 โครงการพัฒนาระบบบริหารจัดการงบประมาณ สป.กษ. ระยะ2

ข้อมูลกำหนดของวันที่

วันที่เอกสาร: 01 มีนาคม 2569	วันที่ผ่านรายการ: 01 มีนาคม 2569
วันที่คิดมูลค่าสินทรัพย์: 01 มีนาคม 2569	งวด: 6

ข้อกำหนดเพิ่มเติม

ประเภทเอกสาร: AA - ผ่านรายการสินทรัพย์

การอ้างอิง: 880000000010

ข้อความ: โครงการพัฒนาระบบบริหารจัดการงบประมาณ สป.กษ. ระยะ2

ปุ่ม: **จำลองการบันทึก**

วันที่เอกสาร
วันที่ผ่านรายการ วันที่คิดมูลค่า
ให้ใช้วันที่ตรวจรับ
ในกรณีที่ วันที่ตรวจรับปิดงวดแล้ว
ให้ใช้วันที่งวดเปิดอยู่



การบันทึกสินทรัพย์ระหว่างก่อสร้างเป็นสินทรัพย์

การชำระบัญชีสินทรัพย์ระหว่างก่อสร้าง สท 15

รหัสผู้ใช้ : A07002000061001
เข้าสู่ระบบเมื่อ : 10:46:52
คู่มือการใช้งาน
ข้อมูลผู้ใช้ | แก้ไขรหัสผ่าน
ออกจากระบบ | ลบผู้ใช้

ชื่อผู้ใช้ : พชรศักดิ์ ปิณฑกุล ตำแหน่ง : เจ้าหน้าที่งานการเงินและบัญชี สังกัด : สำนักงานปลัดกระทรวงเกษตรและสหกรณ์

การชำระบัญชีสินทรัพย์ระหว่างก่อสร้าง (สท.15)

สร้างการชำระบัญชีสินทรัพย์ระหว่างก่อสร้าง

ระบบบัญชีสินทรัพย์ถาวร

จัดการการบันทึกรายการ

ผลการบันทึก	รหัสข้อความ	คำอธิบาย
สำเร็จ	S001	ตรวจสอบเอกสาร - ไม่มีข้อผิดพลาด: PRD Client 07

บันทึกข้อมูล กลับไปแก้ไขข้อมูล Export XML Export JSON

เมนูถัดไป | กลับหน้า

วันที่คิดมูลค่าสินทรัพย์	งวด	จำนวน
01 มีนาคม 2569	งวด	6

ข้อกำหนดเพิ่มเติม

ประเภทเอกสาร AA - ผ่านรายการสินทรัพย์

รหัสผู้ใช้ : A07002000061001
เข้าสู่ระบบเมื่อ : 10:46:52
คู่มือการใช้งาน
ข้อมูลผู้ใช้ | แก้ไขรหัสผ่าน
ออกจากระบบ | ลบผู้ใช้

ชื่อผู้ใช้ : พชรศักดิ์ ปิณฑกุล ตำแหน่ง : เจ้าหน้าที่งานการเงินและบัญชี สังกัด : สำนักงานปลัดกระทรวงเกษตรและสหกรณ์

การชำระบัญชีสินทรัพย์ระหว่างก่อสร้าง (สท.15)

สร้างการชำระบัญชีสินทรัพย์ระหว่างก่อสร้าง

ผลการบันทึกรายการ

ผลการบันทึก	เลขที่เอกสาร	รหัสหน่วยงาน	ปีบัญชี
สำเร็จ	5000001373	07002	2569

แสดงข้อมูล กลับไปแก้ไขข้อมูล สร้างเอกสารใหม่ ค้นหาเอกสาร

เมนูถัดไป | กลับหน้า

วันที่คิดมูลค่าสินทรัพย์	งวด	จำนวน
01 มีนาคม 2569	งวด	6

ข้อกำหนดเพิ่มเติม

ประเภทเอกสาร AA - ผ่านรายการสินทรัพย์

เอกสารบัญชี

สท15 - การชำระบัญชีสินทรัพย์ระหว่างก่อสร้าง

หน้าที่ 1 จากทั้งหมด 1

เลขที่เอกสาร : 2026 - 5000001374
ประเภทเอกสาร : AA - ผ่านรายการสินทรัพย์
ส่วนราชการ : 07002 - สำนักงานปลัดกระทรวงเกษตรและสหกรณ์
พื้นที่ : 1000 - ส่วนกลาง
หน่วยเบิกจ่าย : 0700200006 - กองคลัง

เลขที่ระหว่างหน่วยงาน :
วันที่เอกสาร : 01/03/2569
วันที่ผ่านรายการ : 01/03/2569
สถานะ : เอกสารผ่านรายการ
การอ้างอิง : 880000000023

บรรทัด	เดบิต/ รหัสบัญชี	ชื่อบัญชี	การกำหนด	หน่วยต้นทุน	แหล่งเงินทุน	เงินฝาก	เจ้าของ	เจ้าของ	บัญชีย่อย	
รายการที่	เครดิต			จำนวนเงิน	รหัสงบประมาณ	ข้อความในรายการ	คลัง	ร.พาณิชย์	เงินฝาก	บัญชีย่อย
				กิจกรรมหลัก						รหัสหน่วยงานคู่ค้า
				บัญชีย่อยของบัญชีแยกประเภท (Sub Book GL)						หมวดพัสดุ
1	เครดิต 1211010101	งานระหว่างก่อสร้าง		0700200016	6811310	ครุภัณฑ์ / ส่วนราชการ				
				5,960,000.00	07002300001003120010	โครงการพัฒนาระบบบริหารจัดการระบบ ประมาณของสำนักงานปลัดกระทรวงเกษตร และ				โครงการพัฒนาระบบบริหารจัดการระบบประมาณ สป.กษ. ระยะ2
				07002687163200000		การจัดการระบบเทคโนโลยีสารสนเทศและการสื่อสาร				
2	เดบิต 1209020101	สินทรัพย์ไม่มีตัวตนอื่น		0700200016	6931000	รายได้อื่น				
				5,960,000.00	07002	สำนักงานปลัดกระทรวงเกษตรและสหกรณ์				โครงการพัฒนาระบบบริหารจัดการระบบประมาณ สป.กษ. ระยะ2
				P1000	ส่วนกลาง					

ข้อมูลทั่วไป รายการบัญชี

รหัสหน่วยงาน	วันที่เอกสาร
07002 สำนักงานปลัดกระทรวงเกษตรและสหกรณ์	01 มีนาคม 2569

รหัสหน่วยเบิกจ่าย	วันที่ผ่านรายการ
0700200006 กองคลัง	01 มีนาคม 2569

รหัสพื้นที่	งวด
1000	6

ประเภทเอกสาร	การอ้างอิง
AA - ผ่านรายการสินทรัพย์	880000000010

เลือก	ลำดับที่	PK	ชื่อบัญชี	รหัสบัญชีแยกประเภท	รหัสศูนย์ต้นทุน	รหัสแหล่งของเงิน	รหัสงบประมาณ	รหัสกิจกรรมหลัก	รหัสกิจกรรมย่อย	จำนวนเงิน
<input type="checkbox"/>	1	เครดิต	งานระหว่างก่อสร้าง	1211010101	0700200016	6811310	07002300001003120010	07002687163200000		-1,490,000.00
<input type="checkbox"/>	2	เดบิต	สินทรัพย์ไม่มีตัวตนอื่น	1209020101	0700200016	6931000	07002	P1000		1,490,000.00

พิมพ์เอกสารบัญชี

การบันทึกโอนสินทรัพย์ระหว่างกรม และภายในหน่วยงาน สท 17

โอนสินทรัพย์ระหว่างกรม

การบันทึกการโอนระหว่างกรม กรมผู้รับโอน สร้างข้อมูลหลักสินทรัพย์ และแจ้งเลขที่สินทรัพย์ไปให้กรมผู้โอน จากนั้นกรมผู้โอน จะรวบรวมรายละเอียดแจ้งกรมบัญชีกลาง เมื่อกรมบัญชีกลางได้รับแจ้งรายละเอียดแล้ว จะดำเนินการโอนย้ายสินทรัพย์ระหว่าง กรมผู้โอน และผู้รับโอน จากนั้น จะแจ้งให้กรมผู้โอน และกรมผู้รับโอน ตรวจสอบความถูกต้องของการบันทึก โอนสินทรัพย์จากรายงานในระบบ NEW GFMIS THAI

- รายงานสินทรัพย์รายตัว (สท 12) NFA_001
- รายงานแสดงบรรทัดรายการบัญชีแยกประเภททั่วไป (NFI_DISPLAY_L)



ทั้งนี้ หน่วยงานต้องมีเอกสารหลักฐานการโอนระหว่างกรมเรียบร้อยแล้ว โดยให้ปฏิบัติ ตามระเบียบกระทรวงการคลังว่าด้วยการจัดซื้อจัดจ้างและการบริหารพัสดุภาครัฐ พ.ศ. 2560

การบันทึกการโอนสินทรัพย์ภายในหน่วยงาน สท 17

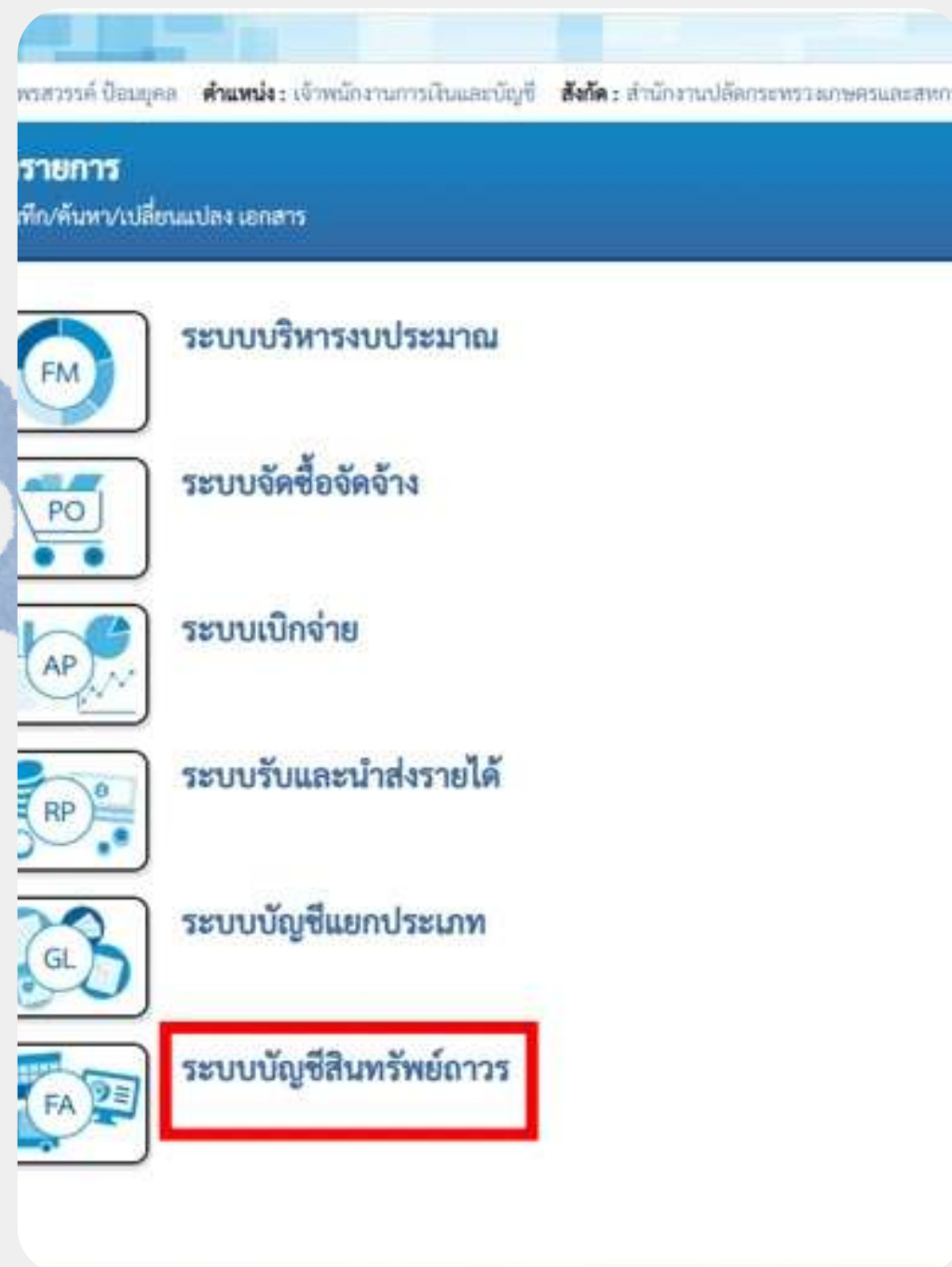
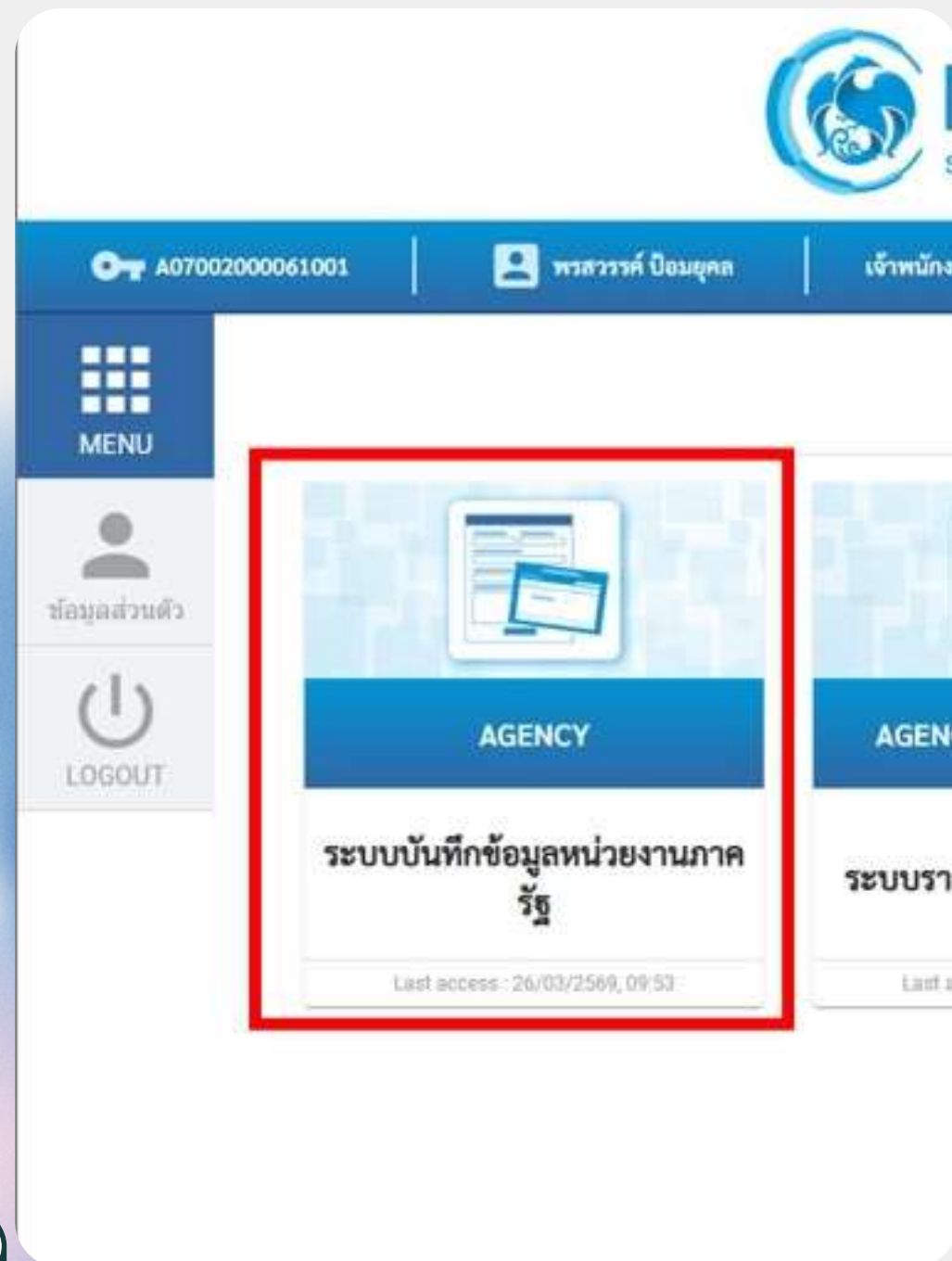

การบันทึกการโอนสินทรัพย์ภายในหน่วยงาน สท 17

สร้างการโอนภายในหน่วยงาน

รหัสหน่วยงาน 07002 สำนักงานปลัดกระทรวงเกษตรและสหกรณ์

รหัสหน่วยเบิกจ่าย 0700200006 กองคลัง

รหัสพื้นที่ 1000 - ส่วนกลาง

เลขที่สินทรัพย์หลัก 110000004211 โครงการพัฒนาระบบบริหารจัดการงบประมาณ สป.กษ ระยะ 2

เลขที่สินทรัพย์ย่อย วันที่งวดเปิดอยู่

ข้อมูลรายการ

วันที่เอกสาร 01 มีนาคม 2569

วันที่ผ่านรายการ 01 มีนาคม 2569

วันที่คิดมูลค่าสินทรัพย์ 01 มีนาคม 2569

งวด 6

ข้อความ โอนไปเป็นเครื่องคอมพิวเตอร์แม่ข่าย

โอนไปที่

เลขที่สินทรัพย์หลักใหม่ 110000004211 คสส.โครงการพัฒนาระบบบริหารจัดการงบประมาณสป.กษระยะ2

เลขที่สินทรัพย์ย่อยใหม่ 0001

รายละเอียดเพิ่มเติม

ประเภทเอกสาร AA - ผ่านรายการสินทรัพย์

การโอนบางส่วน

จำนวนเงิน 366,681.00 บาท

ที่สัมพันธ์กัน การได้มาของปีปัจจุบัน การได้มาของปีก่อน

9.

ระบบบริหารการเงินการคลังภาครัฐแบบอิเล็กทรอนิกส์ใหม่

หน้าหลัก

1. เลขที่สินทรัพย์หลัก

2. ข้อมูลรายการ

3. ข้อความ

4. เลขที่สินทรัพย์หลักใหม่

5. เลขที่สินทรัพย์ย่อยใหม่

6. ใส่รหัสสินทรัพย์ที่โอนออกไป

7. จำนวนเงิน

8. ที่สัมพันธ์กัน

การอ้างอิง

การบันทึกการโอนสินทรัพย์ภายในหน่วยงาน สท 17

จำลองการบันทึกรายการ

รายการ	PK	รหัสศูนย์ต้นทุน	รหัสงบประมาณ	รหัสจังหวัด	รหัสบัญชีแยกประเภท	ข้อความแบบสั้น	จำนวนเงิน	สกุลเงิน
1	75	0700200016	07002	1000	1209020101	110000004211-0000	- 366,681.00	THB
2	70	0700200016	07002	1000	1209020101	110000004211-0001	366,681.00	THB

บันทึกข้อมูล กลับไปแก้ไขข้อมูล Export XML Export JSON

ผลการบันทึกรายการ

ผลการบันทึก	เลขที่เอกสาร	รหัสหน่วยงาน	ปีบัญชี
สำเร็จ	5000001377	07002	2026

แสดงข้อมูล กลับไปแก้ไขข้อมูล สร้างเอกสารใหม่ ค้นหาเอกสาร

New GFMIS Thai ระบบบริหารการเงินการคลังภาครัฐแบบอิเล็กทรอนิกส์ NEW GOVERNMENT FISCAL MANAGEMENT INFORMATION SYSTEM

เลขที่เอกสารบัญชี 5000001377 2026 เลขที่เอกสารกลับรายการ

ผู้บันทึกรายการ A07002000061001

ข้อมูลทั่วไป รายการบัญชี

รหัสหน่วยงาน	07002 สำนักงานปลัดกระทรวงเกษตรและสหกรณ์	วันที่เอกสาร	01 มีนาคม 2569
รหัสหน่วยเบิกจ่าย	0700200006 กองคลัง	วันที่ผ่านรายการ	01 มีนาคม 2569
รหัสพื้นที่	1000	งวด	6
ประเภทเอกสาร	AA - ผ่านรายการสินทรัพย์	การอ้างอิง	110000004211-01

เลือก	ลำดับที่	PK	ชื่อบัญชี	รหัสบัญชีแยกประเภท	รหัสศูนย์ต้นทุน	รหัสแหล่งของเงิน	รหัสงบประมาณ	รหัสกิจกรรมหลัก	รหัสกิจกรรมย่อย	จำนวนเงิน
<input type="checkbox"/>	1	เครดิต	สินทรัพย์ไม่มีตัวตนอื่น	1209020101	0700200016	6931000	07002	P1000		- 366,681.00
<input type="checkbox"/>	2	เดบิต	สินทรัพย์ไม่มีตัวตนอื่น	1209020101	0700200016	6931000	07002	P1000		366,681.00

พิมพ์เอกสารบัญชี

จำลองการบันทึก



การบันทึกการโอนสินทรัพย์ภายในหน่วยงาน สท 17



เอกสารบัญชี										หน้าที 1 จากทั้งหมด 1
สท17 - การโอนภายในหน่วยงาน										
เลขที่เอกสาร	: 2026 - 5000001377			เลขที่ระหว่างหน่วยงาน	:					
ประเภทเอกสาร	: AA - ผ่านรายการสินทรัพย์			วันที่เอกสาร	: 01/03/2569					
ส่วนราชการ	: 07002 - สำนักงานปลัดกระทรวงเกษตรและสหกรณ์			วันที่ผ่านรายการ	: 01/03/2569					
พื้นที่	: 1000 - ส่วนกลาง			สถานะ	: เอกสารผ่านรายการ					
หน่วยเบิกจ่าย	: 0700200006 - กองคลัง			การอ้างอิง	: 110000004211-01					
บรรทัด	เดบิต/	รหัสบัญชี	ชื่อบัญชี	การกำหนด	หน่วยต้นทุน	แหล่งเงินทุน	เงินฝาก	เจ้าของ	เจ้าของ	บัญชีย่อย
รายการที่	เครดิต						คลัง	ส.พาณิชย์	เงินฝาก	บัญชีย่อย
					จำนวนเงิน	รหัสงบประมาณ	ข้อความในรายการ			
					กิจกรรมหลัก		กิจกรรมย่อย			รหัสหน่วยงานคู่ค้า
					บัญชีย่อยของบัญชีแยกประเภท (Sub Book GL)					หมวดรหัส
1	เดบิต	1209020101	สินทรัพย์ไม่มีตัวตนอื่น		0700200016	6931000 รายได้อื่น				
					366,681.00	07002	สำนักงานปลัดกระทรวงเกษตรและสหกรณ์			โอนไปเป็นเครื่องคอมพิวเตอร์แม่ข่าย
				P1000	ส่วนกลาง					
2	เดบิต	1209020101	สินทรัพย์ไม่มีตัวตนอื่น		0700200016	6931000 รายได้อื่น				
					366,681.00	07002	สำนักงานปลัดกระทรวงเกษตรและสหกรณ์			โอนไปเป็นเครื่องคอมพิวเตอร์แม่ข่าย
				P1000	ส่วนกลาง					

หมายเหตุ



การตรวจสอบความถูกต้องของการบันทึกรายการ

การบันทึกการโอนสินทรัพย์ภายในหน่วยงาน สท 17

NFA_001
รายงานสินทรัพย์รายตัว (สท.12)

เลือกคำสั่งงาน บันทึกคำสั่งงาน

เงื่อนไข

รหัสหน่วยงาน: 07002 รหัสหน่วยเบิกจ่าย:

สำนักงานปลัดกระทรวงเกษตรและสหกรณ์

เลขที่สินทรัพย์หลัก: 110000004211 เลขที่สินทรัพย์ย่อย: 0001

NFA_001
รายงานสินทรัพย์รายตัว (สท.12)

แสดงรายงาน ล้างข้อมูล

< กลับ

รหัสหน่วยงาน: 07002 รหัสหน่วยเบิกจ่าย: 0700200006
สำนักงานปลัดกระทรวงเกษตรและสหกรณ์ กองคลัง

เลขที่สินทรัพย์หลัก: 110000004211 เลขที่สินทรัพย์ย่อย: 0001

คำอธิบาย 1: คสส.โครงการพัฒนาระบบบริหารจัดการงบประมาณสป.ภษระยะ2 หมวดสินทรัพย์: 12090200
สินทรัพย์ที่ไม่มีตัวตน อื่นๆ (GFMIS)

รหัสศูนย์ต้นทุน: 0700200016 รหัสผู้ขาย:

สำนักงานแผนงานและโครงการพิเศษ

ปีบัญชี: 2569

ค่าตามแผน มูลค่าผ่านรายการ การเปรียบเทียบ พารามิเตอร์

ค่าตามแผน ค่าเสื่อมราคาตามบัญชี

	ปีก่อตั้งเริ่มต้น	เปลี่ยนแปลง	สิ้นปี
มูลค่าการได้มา	0.00	366,681.00	366,681.00
การประเมินค่าเพิ่ม	0.00	0.00	0.00
รวมมูลค่าการได้มา	0.00	366,681.00	366,681.00
ค่าเสื่อมราคาปกติ	0.00	-366,680.00	-366,680.00
การปรับปรุงมูลค่า		0.00	0.00
มูลค่าตามบัญชีสุทธิ	0.00	1.00	1.00

ถ้าบันทึกรายการถูกต้อง
มูลค่าการได้มาจะเท่ากับในเอกสาร



การตัดจำหน่ายสินทรัพย์ สท 18



หน่วยงานต้องเสนอขออนุมัติจำหน่ายพัสดุ และรายงานผลการจำหน่ายพัสดุ ต่อผู้มีอำนาจอนุมัติลงนามเรียบร้อยแล้ว จึงจะลงจ่ายออกจากบัญชีหรือทะเบียนคุมได้ ตามระเบียบกระทรวงการคลังว่าด้วยการจัดซื้อจัดจ้างและการบริหารพัสดุภาครัฐ พ.ศ. 2560

การตัดจำหน่ายสินทรัพย์ สท 18

วิธีการจำหน่ายพัสดุ

การขาย

การ
แลกเปลี่ยน

การโอน

การแปรสภาพ
หรือทำลาย

การจำหน่าย
เป็นสูญ

การตัดจำหน่ายสินทรัพย์ สท 18

การตัดจำหน่ายสินทรัพย์ เป็นการบันทึกตัดจำหน่ายสินทรัพย์รายตัวออกจากระบบ NEW GFMIS THAI โดยใช้คำสั่ง สท.18 มีเงื่อนไขในการตัดจำหน่าย ดังนี้

- 200 – การตัดจำหน่าย (บริจาค) สินทรัพย์ที่ได้มาก่อนปีงบประมาณปัจจุบัน
- 201 – การตัดจำหน่าย (สูญหาย) สินทรัพย์ที่ได้มาก่อนปีงบประมาณปัจจุบัน
- 202 – การตัดจำหน่าย (รีดถอน) สินทรัพย์ที่ได้มาก่อนปีงบประมาณปัจจุบัน
- 210 – การตัดจำหน่าย (ขาย) สินทรัพย์ที่ได้มาก่อนปีงบประมาณปัจจุบัน
- 250 – การตัดจำหน่าย (บริจาค) สินทรัพย์ที่ได้มาปีงบประมาณปัจจุบัน
- 251 – การตัดจำหน่าย (สูญหาย) สินทรัพย์ที่ได้มาปีงบประมาณปัจจุบัน
- 252 – การตัดจำหน่าย (รีดถอน) สินทรัพย์ที่ได้มาปีงบประมาณปัจจุบัน
- 260 – การตัดจำหน่าย (ขาย) สินทรัพย์ที่ได้มาปีงบประมาณปัจจุบัน

การบันทึกการตัดจำหน่ายสินทรัพย์ สท 18

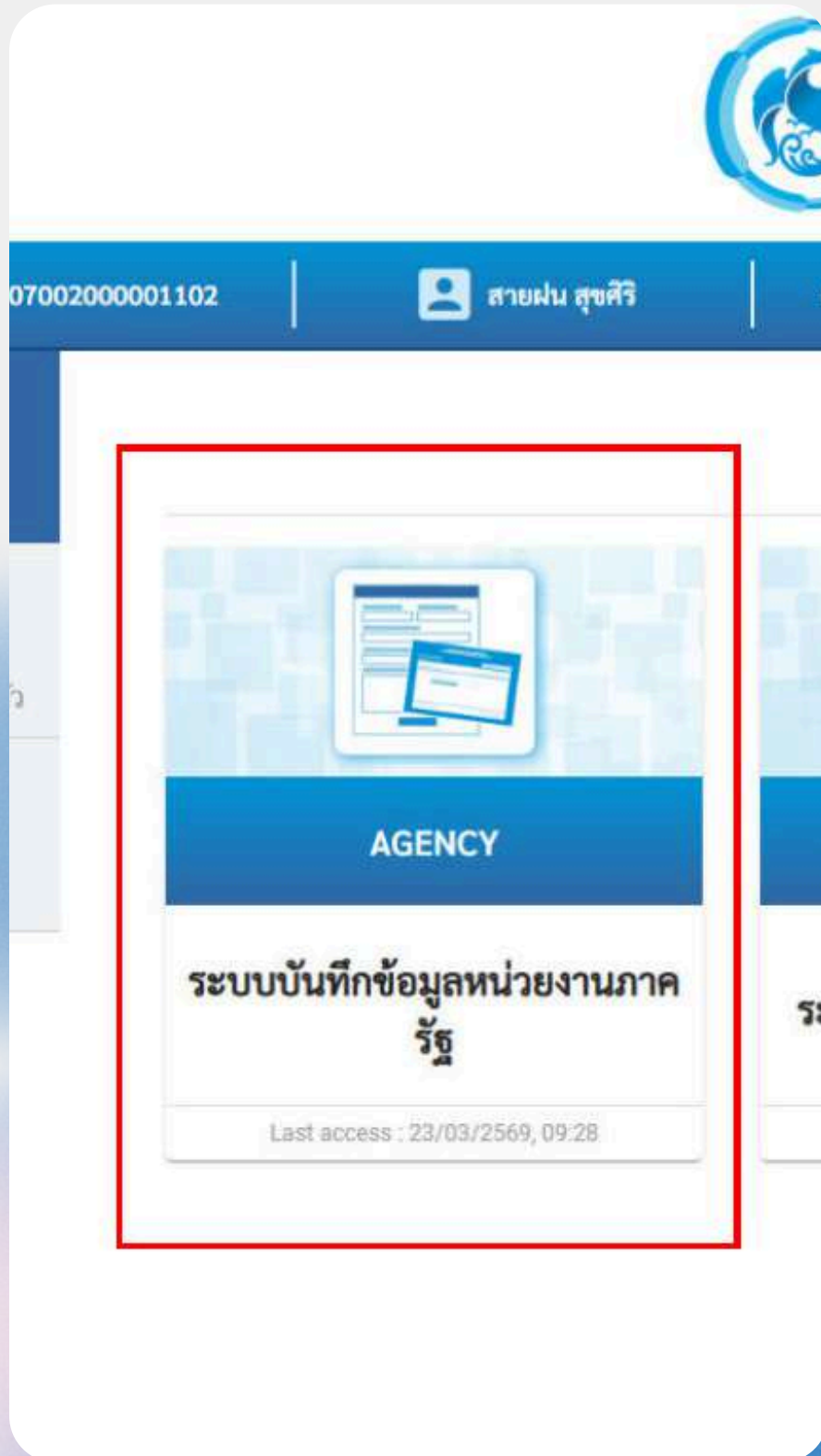

การบันทึกการตัดจำหน่ายสินทรัพย์ สท 18

คู่มือการใช้งาน
ข้อมูลผู้ใช้ | แก๊จรหัสผ่าน
ออกจากระบบ | สลับผู้ใช้

ระบบบัญชีสินทรัพย์ถาวร

- » ข้อมูลหลักสินทรัพย์
- » บันทึกรายการสินทรัพย์
- » กลับรายการสินทรัพย์
- » การประมวลผลสิ้นเดือน

เมนูถัดไป | กลับหน้าหลัก

วันที่งวดเปิดอยู่

การตัดจำหน่ายสินทรัพย์ (สท.18)

สร้างการตัดจำหน่ายสินทรัพย์

รหัสหน่วยงาน	07002 สำนักงานปลัดกระทรวงเกษตรและสหกรณ์	รหัสหน่วยเบิกจ่าย	0700200026 สำนักงานเกษตรและสหกรณ์จังหวัด
รหัสพื้นที่	1800 - ชัยนาท	เลขที่สินทรัพย์ย่อย	0001
เลขที่สินทรัพย์หลัก	1. 100000020444 โรงจอดรถสำนักงานเกษตรและสหกรณ์		
ข้อมูลรายการ			
วันที่เอกสาร	01 มีนาคม 2569	วันที่ผ่านรายการ	01 มีนาคม 2569
วันที่คิดมูลค่าสินทรัพย์	01 มีนาคม 2569	งวด	6
ข้อความ	4. ตัดจำหน่ายโรงจอดรถสำนักงานเกษตรและสหกรณ์		
รายละเอียดเพิ่มเติม			
ประเภทเอกสาร	AA - ผ่านรายการสินทรัพย์	การอ้างอิง	5. 100000020444 01
ประเภทรายการ	6. 200 - การตัดจำหน่าย (บริจาค) สินทรัพย์ที่ได้มาก่อนปีงบประมาณปัจจุบัน		
การตัดจำหน่ายบางส่วน			
จำนวนเงิน	7. <input type="text"/> บาท	ใส่ยอดเงินหรือจำนวนร้อยละ แล้วแต่กรณี	
ร้อยละ	<input type="text"/>		
		8. <input type="button" value="จำลองการบันทึก"/>	

ประเภทรายการตัดจำหน่าย แล้วแต่วิธีการโอน

เวอร์ชัน 2.0.1

ระบบบริหารการเงินการคลังภาครัฐแบบอิเล็กทรอนิกส์ใหม่
New Government Fiscal Management Information System

เพิ่มเติมในกรณีตัดจำหน่ายบางส่วน ยกตัวอย่างเช่น
ต้องการที่จะตัดจำหน่ายหน้าจอกอมพิวเตอร์
โดยคราวที่ได้มาไม่ได้สร้างรหัสสินทรัพย์ย่อย กรณีนี้
เป็นการตัดจำหน่ายบางส่วน จะต้องตัดจำหน่าย
ตามสัดส่วนไม่ว่าจะเป็นร้อยละ หรือจำนวนเงิน
(อย่างใดอย่างหนึ่ง) ตามที่ทางพัสดุแจ้งมา

การบันทึกการตัดจำหน่ายสินทรัพย์ สท 18

จำลองการบันทึกรายการ

รายการ	PK	รหัสศูนย์ต้นทุน	รหัสงบประมาณ	รหัสจังหวัด	รหัสบัญชีแยกประเภท	ข้อความแบบสั้น	จำนวนเงิน	สกุลเงิน
1	75	0700200026	07002300001003210007	1800	1205040101	100000020444-0001	- 500,000.00	THB
2	70	0700200026	07002300001003210007	1800	1205040103	100000020444-0001	499,999.00	THB
3	40	0700200026	07002300001003210007	1800	5203010109	จำหน่ายสิ่งปลูกสร้าง	1.00	THB

บันทึกข้อมูล

กลับไปแก้ไขข้อมูล

Export XML

Export JSON

ผลการบันทึกรายการ

ผลการบันทึก	เลขที่เอกสาร	รหัสหน่วยงาน	ปีบัญชี
สำเร็จ	5000001365	07002	2569

แสดงข้อมูล

กลับไปแก้ไขข้อมูล

สร้างเอกสารใหม่

ค้นหาเอกสาร

อังกฤษ ไทย
[Google Translate](#)

เลขที่เอกสารบัญชี: 5000001365 2026 เลขที่เอกสารกลับรายการ

ผู้บันทึกรายการ: A07002000001102

ข้อมูลทั่วไป: รายการบัญชี

รหัสหน่วยงาน	07002 สำนักงานปลัดกระทรวงเกษตรและสหกรณ์	วันที่เอกสาร	01 มีนาคม 2569
รหัสหน่วยเบิกจ่าย	0700200026 สำนักงานเกษตรและสหกรณ์จังหวัด	วันที่ผ่านรายการ	01 มีนาคม 2569
รหัสพื้นที่	1800	งวด	6
ประเภทเอกสาร	AA - ผ่านรายการสินทรัพย์	การอ้างอิง	100000020444 01

เลือก	ลำดับที่	PK	ชื่อบัญชี	รหัสบัญชีแยกประเภท	รหัสศูนย์ต้นทุน	รหัสแหล่งของเงิน	รหัสงบประมาณ	รหัสกิจกรรมหลัก	รหัสกิจกรรมย่อย	จำนวน
<input type="checkbox"/>	1		เครดิต สิ่งปลูกสร้าง	1205040101	0700200026	6811320	07002300001003210007	07002685004500000		- 500
<input type="checkbox"/>	2		เดบิต ค่าเสื่อมราคาสะสม-สิ่งปลูกสร้าง	1205040103	0700200026	6811320	07002300001003210007	07002685004500000		499
<input type="checkbox"/>	3		เดบิต บัญชีค่าจำหน่าย - สิ่งปลูกสร้าง	5203010109	0700200026	6811320	07002300001003210007	07002685004500000		

< 1 >

พิมพ์เอกสารบัญชี

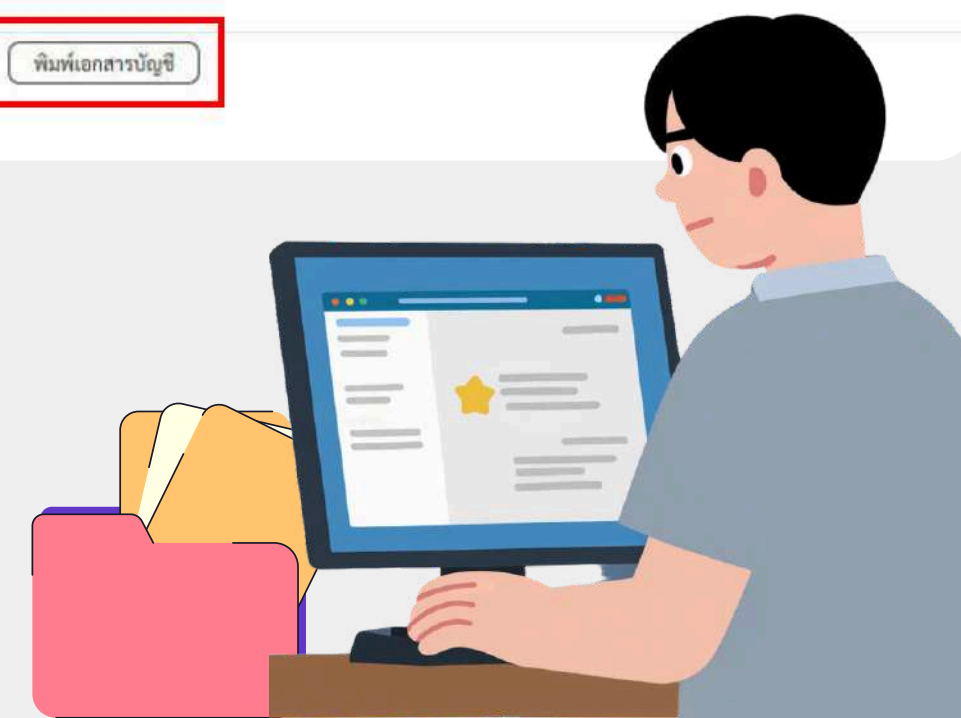

การบันทึกสินทรัพย์รับบริจาค สท 16



การบันทึกสินทรัพย์รับบริจาค เป็นการบันทึกการได้มาของสินทรัพย์ที่หน่วยงานได้รับบริจาคมา เพื่อใช้ในการดำเนินงานปกติ เมื่อได้รับมอบสินทรัพย์จากผู้บริจาคแล้ว หน่วยงานจะต้องพิจารณาว่าสินทรัพย์นั้นมีการระบุมูลค่า (ราคาทุน) มาด้วยหรือไม่ ถ้าไม่ได้ระบุมูลค่า จะต้องดำเนินการตีราคา (ราคาประเมิน) มูลค่าของสินทรัพย์ด้วยราคายุติธรรม เพื่อรับรู้สินทรัพย์รับบริจาคเข้าสู่ระบบสินทรัพย์ถาวร

การรับบริจาคสินทรัพย์ให้อำนาจหนังสือกรมบัญชีกลาง ที่ 0410.3/ว 43 ลงวันที่ 29 มกราคม 2562 เรื่อง คู่มือการบัญชีภาครัฐ เรื่องที่ดิน อาคาร และอุปกรณ์





การบันทึกสินทรัพย์รับบริจาค สท 16



สร้างข้อมูล
หลักสินทรัพย์
สินทรัพย์หลัก (สท.01)
สินทรัพย์ย่อย (สท.11)
แหล่งของเงิน XX31000

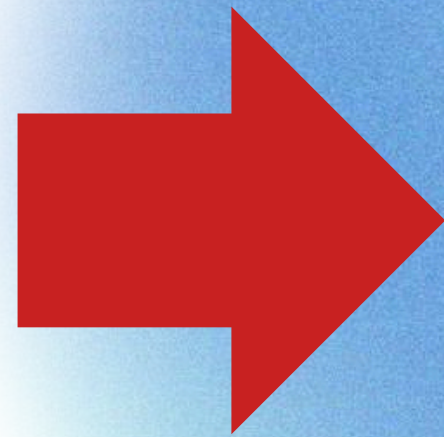

สินทรัพย์
11XXXXXXXXXX

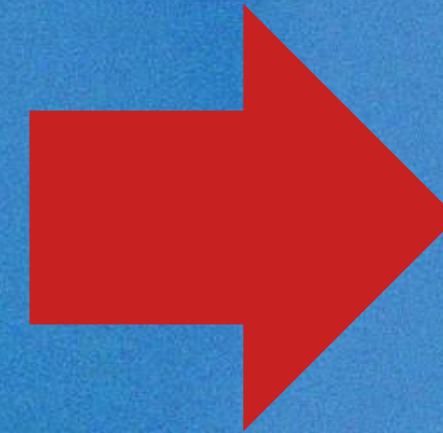

บันทึกรับ
สินทรัพย์ที่ได้รับ
บริจาค (สท.16)

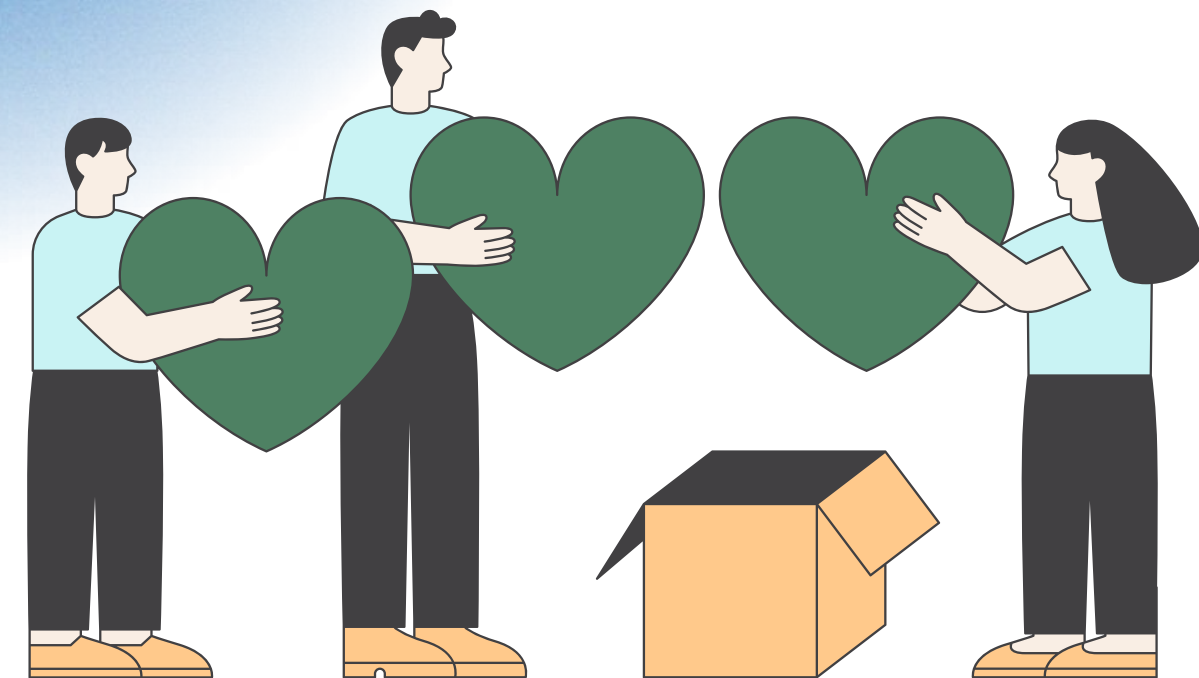

การบันทึกสินทรัพย์รับบริจาค สท 16

กรณีมีมูลค่า มากกว่า 10,000 บาท

ให้บันทึกการได้มาของสินทรัพย์ด้วยการรับบริจาคในปีงบประมาณปัจจุบัน เข้าสู่ระบบ ด้วยแบบ สท.16 ประเภทเอกสาร AA โดยระบบจะบันทึกรายการบัญชี ดังนี้

DR. ครุภัณฑ์ระบุประเภท (1206XXXXXX)	10,000.00	
CR. รายได้จากการบริจาค (4302030101)		10,000.00

การบันทึกสินทรัพย์รับบริจาค สท 16

กรณีมีมูลค่า น้อยกว่า 10,000 บาท

ให้บันทึกการได้มาของสินทรัพย์ด้วยการรับบริจาคในปีงบประมาณปัจจุบัน ด้วยการรับรู้ผ่านระบบบัญชีแยกประเภททั่วไป ด้วยคำสั่ง บช.01 ประเภทเอกสาร JV โดยไม่ต้องสร้างเลขสินทรัพย์หลัก สท.01 ให้บันทึกตามคู่บัญชี ดังนี้

DR. ค่าจัดหาสินทรัพย์มูลค่าต่ำกว่าเกณฑ์ (5104030206)	5,000.00	
CR. รายได้จากการบริจาค (4302030101)		5,000.00

การบันทึกสินทรัพย์รับบริจาค สท 16

กรณีมีมูลค่า มากกว่า 10,000 บาท ในปีงบประมาณก่อน

ให้บันทึกการได้มาของสินทรัพย์ด้วยการรับบริจาค ในกรณีที่สินทรัพย์นั้นยังไม่หมดอายุการใช้งาน ด้วยการรับรู้ผ่านระบบบัญชีแยกประเภททั่วไป ด้วยคำสั่ง บช.01 ประเภทเอกสาร JV และสร้างเลขสินทรัพย์หลัก สท.01 ด้วยมูลค่าราคาที่เหลืออยู่ และสินทรัพย์ย่อย สท.11 ด้วยมูลค่าค่าเสื่อมราคาสะสม และล้างพักสินทรัพย์ด้วย สท.13 ประเภทเอกสาร AA ให้บันทึกตามคู่บัญชี ดังนี้

บช.01	JV	DR. พักครุภัณฑ์ระบุประเภท (1206XXXXX2)	12,000.00	
		CR. ผลสะสมจากการแก้ไขข้อผิดพลาด (3102010102)		12,000.00
สท.13	AA	DR. ครุภัณฑ์ระบุประเภท (หลัก) (1206XXXXX1)	10,000.00	
		ครุภัณฑ์ระบุประเภท (ย่อย) (1206XXXXX1)	2,000.00	
		CR. พักครุภัณฑ์ระบุประเภท (1206XXXXX2)		12,000.00

การบันทึกสินทรัพย์รับบริจาค สท 16

กรณีมีมูลค่า น้อยกว่า 10,000 บาท ในปีงบประมาณก่อน

ให้บันทึกการได้มาของสินทรัพย์ด้วยการรับบริจาค ด้วยการรับรู้ผ่านระบบบัญชีแยกประเภททั่วไป ด้วยคำสั่ง บช.01 ประเภทเอกสาร JV และสร้าง โดยไม่ต้องสร้างเลขสินทรัพย์หลัก สท.01 ให้บันทึกตามคู่บัญชี ดังนี้

บช.01	JV	DR. ค่าจัดหาสินทรัพย์มูลค่าต่ำกว่าเกณฑ์ (5104030206)	5,000.00
		CR. ผลสะสมจากการแก้ไขข้อผิดพลาด (3102010102)	5,000.00

จากนั้นให้บันทึกรายละเอียดเกี่ยวกับสินทรัพย์ดังกล่าวไว้ในทะเบียนคุมสินทรัพย์

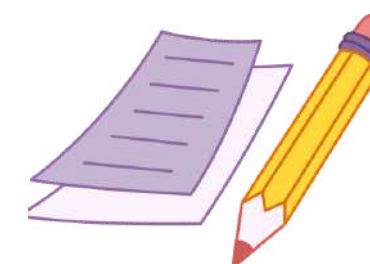

สอบถามข้อมูลเพิ่มเติมได้ที่

กลุ่มบัญชี กองคลัง

สำนักงานปลัดกระทรวงเกษตรและสหกรณ์

โทร. 02 2815955 ต่อ 214,379