รายงานตลาดยางพาราธรรมชาติของจีน ประจำเดือนตุลาคม 2569

ตามข้อมูลตรวจวัดและสังเกตการณ์จากกรมไชน่าฟาร์ม (China State Farm) ของกระทรวงเกษตรและกิจการชนบทจีน เมื่อเดือนตุลาคม 2569 ราคาตลาดยางพาราธรรมชาติทั้งในและต่างประเทศมีการปรับเพิ่มขึ้นในช่วงแรกและปรับลดลง โดยราคาเฉลี่ยรายเดือนปรับเพิ่มขึ้น ราคายางมาตรฐาน (SCRWF: Standard Chinese Rubber Whole Fraction) ที่มีของอยู่ทั้งแหล่งการผลิตและแหล่งจำหน่ายในประเทศจีน เฉลี่ยอยู่ที่ 19,287 หยวนต่อตัน เพิ่มขึ้นร้อยละ 11.19 เมื่อเทียบกับเดือนก่อนหน้า ในขณะที่แหล่งผลิตหลักในต่างประเทศ ราคายางแผ่นรมควันไทยเบอร์ 3 (RSS3: Ribbed Smoked Sheets 3) เฉลี่ยอยู่ที่ 2,884 ดอลลาร์สหรัฐต่อตัน เพิ่มขึ้นร้อยละ 18.70 และราคายางแท่งมาตรฐานของอินโดนีเซีย SIR 20 (Standard Indonesia Rubber 20) เฉลี่ยอยู่ที่ 2,536 ดอลลาร์สหรัฐต่อตัน เพิ่มขึ้นร้อยละ 6.16

สถานการณ์การผลิตในประเทศ

แหล่งการผลิตสำคัญ ในเดือนตุลาคม 2569 แหล่งผลิตยางพาราหลักของจีนได้รับผลกระทบจากฝนตก ส่งผลต่ออุปทานยางใหม่ ราคารับซื้อจึงปรับเพิ่มขึ้นอย่างเห็นได้ชัด ราคาเฉลี่ยรายเดือนของน้ำยางดิบ (เมื่อเทียบเป็นยางแห้ง) ในมณฑลยูนนาน อยู่ที่ 18,024 หยวนต่อตัน เพิ่มขึ้น 690 หยวนต่อตัน เมื่อเทียบกับเดือนก่อนหน้า และมณฑลไห่หนาน อยู่ที่ 17,435 หยวนต่อตัน เพิ่มขึ้น 292 หยวนต่อตัน

ราคาน้ำยางดิบ (เมื่อเทียบเป็นยางแห้ง) ของแหล่งผลิตสำคัญในจีน เดือนตุลาคม 2569 (หน่วย: หยวน/ตัน)

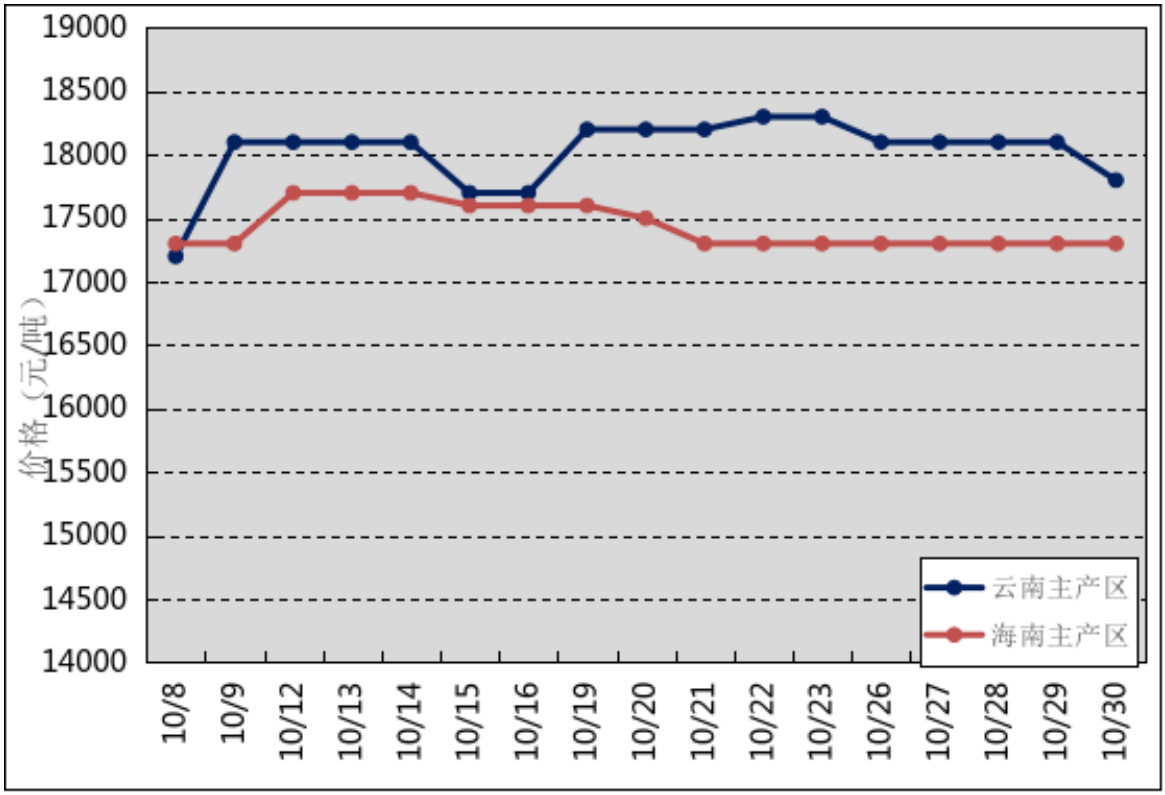

---●--- แหล่งผลิตมณฑลยูนนาน ---●--- แหล่งผลิตมณฑลไห่หนาน

หมายเหตุ สูตรที่คำนวณราคายางแห้งคือ น้ำหนักน้ำยางดิบคูณด้วยอัตราสัดส่วนยางแห้งจากเครื่องวัดคูณด้วยราคายางแห้ง

แหล่งการขายสำคัญ

ราคายางมาตรฐาน (SCRWF) ซึ่งผลิตภายในประเทศ ราคามีการปรับเพิ่มขึ้นในช่วงต้นเดือนและค่อย ๆ ปรับลดลง ในตลาดนครเซี่ยงไฮ้ มีราคาขายโดยเฉลี่ยอยู่ที่ 19,450 หยวนต่อตัน เทียบกับราคาเฉลี่ยของเดือนก่อนหน้า ปรับเพิ่มขึ้น 1,969 หยวนต่อตัน โดยราคาสูงสุดอยู่ที่ 20,200 หยวนต่อตัน ราคาต่ำสุดอยู่ที่ 18,850 หยวนต่อตัน

ตลาดเมืองชิงต่าว มีราคาขายโดยเฉลี่ยอยู่ที่ 19,206 หยวนต่อตัน เทียบกับราคาเฉลี่ยของเดือนก่อนหน้า ปรับเพิ่มขึ้น 1,927 หยวนต่อตัน โดยราคาสูงสุดอยู่ที่ 20,000 หยวนต่อตัน ราคาต่ำสุดอยู่ที่ 18,600 หยวนต่อตัน

ตลาดนครเทียนจิน มีราคาขายโดยเฉลี่ยอยู่ที่ 19,206 หยวนต่อตัน เทียบกับราคาเฉลี่ยของเดือนก่อนหน้า ปรับเพิ่มขึ้น 1,927 หยวนต่อตัน โดยราคาสูงสุดอยู่ที่ 20,000 หยวนต่อตัน ราคาต่ำสุดอยู่ที่ 18,600 หยวนต่อตัน

ราคายางพาราธรรมชาติในเขตการขายสำคัญภายในประเทศ เดือนตุลาคม 2569 (หน่วย: หยวน/ตัน)

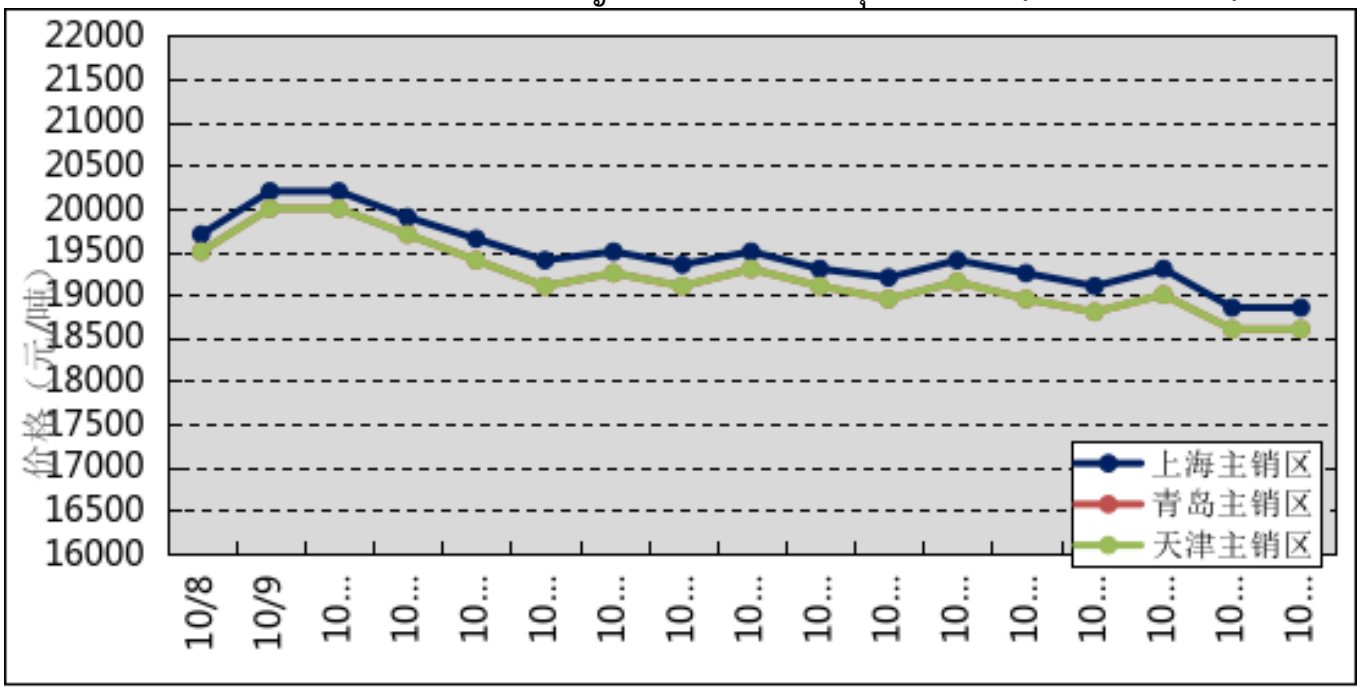

---●--- เขตการขายนครเซี่ยงไฮ้ ---●--- เขตการขายเมืองชิงต่าว ---●--- เขตการขายนครเทียนจิน

สถานการณ์การผลิตในต่างประเทศ

แหล่งการผลิตสำคัญ เดือนตุลาคม 2569 พื้นที่ปลูกยางพาราหลักของประเทศไทย และอินโดนีเซีย บางพื้นที่ได้รับผลกระทบจากอากาศที่ร้อนและแห้งแล้ง บางพื้นที่มีฝนตกต่อเนื่อง ส่งผลกระทบต่อปริมาณการเพิ่มขึ้นของอุปทานยาง ราคาน้ำยางดิบจึงมีการปรับเพิ่มขึ้นเล็กน้อย โดยราคายางแผ่นรมควันไทยเบอร์ 3 (RSS3: Ribbed Smoked Sheets 3) ราคาเฉลี่ยอยู่ที่ 2,884 ดอลลาร์สหรัฐต่อตัน เทียบกับราคาเฉลี่ยของเดือนก่อนหน้าปรับเพิ่มขึ้น 454 ดอลลาร์สหรัฐต่อตัน โดยราคาสูงสุดอยู่ที่ 2,905 ดอลลาร์สหรัฐต่อตัน และราคาต่ำสุดอยู่ที่ 2,855 ดอลลาร์สหรัฐต่อตัน ส่วนราคายางแท่งมาตรฐานของอินโดนีเซีย SIR20 (Standard Indonesia Rubber 20) ราคาเฉลี่ยอยู่ที่ 2,536 ดอลลาร์สหรัฐต่อตัน เทียบกับราคาเฉลี่ยของเดือนก่อนหน้าปรับเพิ่มขึ้น 147 ดอลลาร์สหรัฐต่อตัน โดยราคาสูงสุดอยู่ที่ 2,630 ดอลลาร์สหรัฐต่อตัน และราคาต่ำสุดอยู่ที่ 2,445 ดอลลาร์สหรัฐต่อตัน

ราคายางพาราธรรมชาติในเขตการผลิตสำคัญสากล เดือนตุลาคม 2569 (หน่วย: ดอลลาร์สหรัฐ/ตัน)

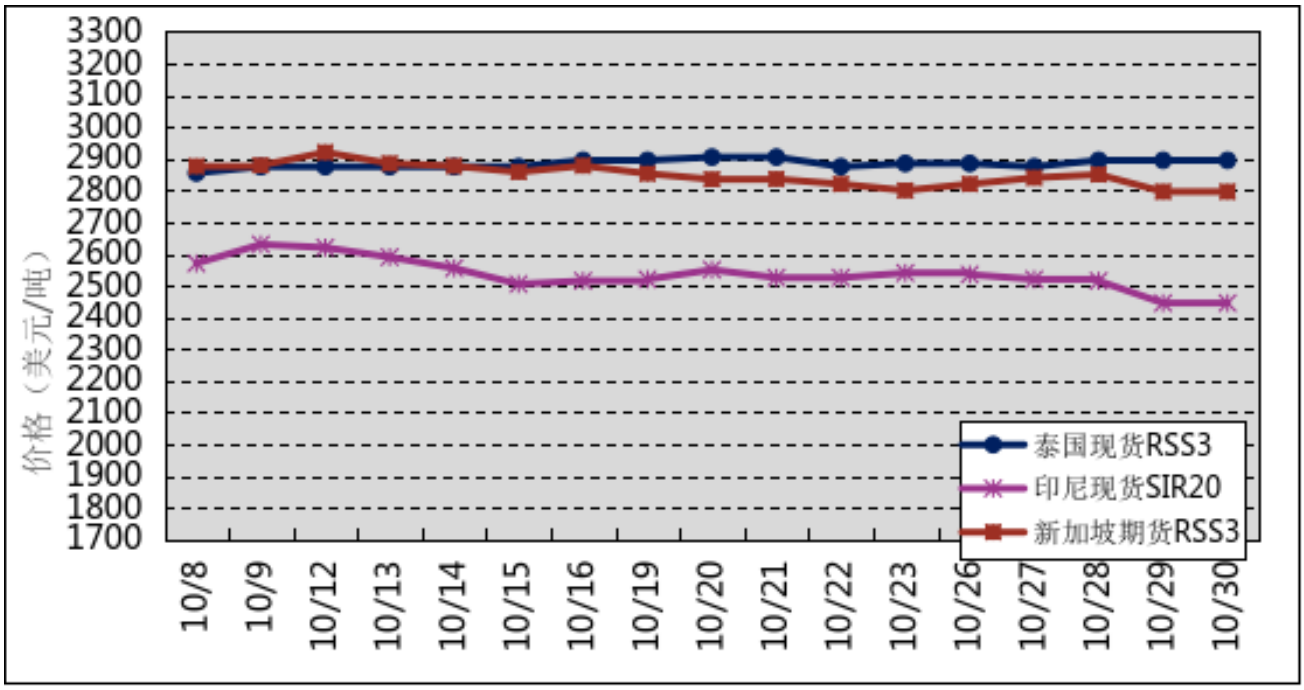

---●-- ยางแท่งมาตรฐานไทย (STR) ---x--- ยางพาราอินโดนีเซียมาตรฐานเบอร์ 20 (SIR20)
---■--- ยางแผ่นรมควันเบอร์ 3 (RSS3) ในตลาดล่วงหน้าสิงคโปร์

<u>แหล่งการขายสำคัญ</u>

ราคายางพาราในตลาดสินค้าโภคภัณฑ์ล่วงหน้าสิงคโปร์ (Singapore Commodity Exchange: SICOM) ยาง RSS3 สัญญาล่วงหน้าของสัญญาหลักที่มีการซื้อขายสูงสุด ราคาเฉลี่ยอยู่ที่ 2,848 ดอลลาร์สหรัฐต่อตัน เทียบกับราคาเฉลี่ยของเดือนก่อนหน้า ปรับเพิ่มขึ้น 92 ดอลลาร์สหรัฐต่อตัน โดยราคาสูงสุดอยู่ที่ 2,920 ดอลลาร์สหรัฐต่อตัน ราคาต่ำสุดอยู่ที่ 2,796 ดอลลาร์สหรัฐต่อตัน

ราคายางพาราในตลาดสินค้าโภคภัณฑ์ล่วงหน้าโตเกียว (Tokyo Commodity Exchange: TOCOM) ยาง RSS3 สัญญาล่วงหน้าของสัญญาหลักที่มีการซื้อขายสูงสุด ราคาเฉลี่ยอยู่ที่ 450 เยนต่อกิโลกรัม เทียบกับราคาเฉลี่ยของเดือนก่อนหน้า ปรับเพิ่มขึ้น 15 เยนต่อกิโลกรัม โดยราคาสูงสุดอยู่ที่ 461 เยนต่อกิโลกรัม ราคาต่ำสุดอยู่ที่ 438 เยนต่อกิโลกรัม

สถานการณ์การนำเข้า

ตามสถิติของศุลกากรแห่งชาติจีน เดือนกันยายน 2569 ประเทศจีนมีการนำเข้ายางพาราธรรมชาติ (เทียบเป็นยางแห้ง) 216,600 ตัน เมื่อเทียบกับช่วงเวลาเดียวกันของปีก่อนหน้า ลดลงร้อยละ 20.84 มูลค่านำเข้าเฉลี่ย 2,216.58 ดอลลาร์สหรัฐต่อตัน เพิ่มขึ้นร้อยละ 29.21 โดยเดือนมกราคม - กันยายน 2569 มีการนำเข้ายางพาราธรรมชาติ รวม 1,991,600 ตัน ลดลงร้อยละ 5.58

เดือนกันยายน 2569 ประเทศจีนมีการนำเข้ายางผสม (ยางธรรมชาติผสมยางสังเคราะห์) 244,800 ตัน เมื่อเทียบกับช่วงเวลาเดียวกันของปีก่อนหน้า ลดลงร้อยละ 22.89 มูลค่านำเข้าเฉลี่ย 2,187.25 ดอลลาร์สหรัฐต่อตัน เพิ่มขึ้นร้อยละ 21.65 โดยเดือนมกราคม - กันยายน 2569 มีการนำเข้ายางผสมรวม 2,355,400 ตัน ลดลงร้อยละ 5.50

การวิเคราะห์และคาดการณ์

เดือนตุลาคม 2569 จากการที่แหล่งผลิตทั้งภายในประเทศและต่างประเทศบางพื้นที่ได้รับผลกระทบจากอากาศที่ร้อนและแห้งแล้ง บางพื้นที่มีฝนตกต่อเนื่อง ส่งผลต่อการกรีดยาง ทำให้อุปทานยางใหม่ไม่เป็นไปตามที่คาดการณ์ไว้ กอรปกับการนำเข้าหดตัวลง และคลังสินค้าภายในประเทศมีการระบายสต็อกยางอย่างต่อเนื่อง ในขณะที่ในช่วงกลางเดือนเป็นต้นมา ราคายางสังเคราะห์ปรับลดลงตามราคาน้ำมันดิบ ซึ่งส่งผล

ต่อการนำยางพาราธรรมชาติมาทดแทนยางสังเคราะห์ และวิสาหกิจผลิตยางรถยนต์มีกำลังการผลิตต่ำกว่าช่วงเวลาเดียวกันของปีก่อนหน้า จึงมีการจัดซื้อวัตถุดิบเท่าที่จำเป็น ต่างเป็นปัจจัยที่ทำให้ราคายางพาราธรรมชาติในตลาดจีนเดือนตุลาคมปรับตัวสูงขึ้นในช่วงแรก ก่อนจะผันผวนและทยอยปรับลดลงในเวลาต่อมา

ในเดือนพฤศจิกายน 2569 ปรากฏการณ์เอลนีโญส่งผลรบกวนต่อกระบวนการผลิตในแหล่งเพาะปลูกยางพาราหลักทั้งในประเทศและต่างประเทศ โดยผลผลิตน้ำยางได้รับผลกระทบจากสภาพอากาศที่มีอุณหภูมิสูงและแห้งแล้งต่อเนื่อง รวมถึงปริมาณฝนที่ตกไม่สม่ำเสมอ ขณะที่แหล่งผลิตยางพาราหลักในต่างประเทศยังคงอยู่ในช่วงฤดูกาลที่มีผลผลิตเพิ่มขึ้น ส่วนแหล่งผลิตภายในประเทศกำลังจะทยอยเข้าสู่ช่วงหยุดกรีดยางตามฤดูกาล กอรปกับวิสาหกิจผลิตยางรถยนต์กำลังเข้าสู่ช่วงที่มีการผลิตน้อยตามวงรอบ ซึ่งเป็นช่วงที่ความต้องการตามฤดูกาลชะลอตัว ส่งผลให้การจัดซื้อวัตถุดิบยางพาราธรรมชาติเพื่อเติมสต็อกยังคงเป็นไปอย่างระมัดระวัง รวมถึงการที่ก่อนหน้านี้มีปริมาณยางพาราจากต่างประเทศทยอยเข้าเทียบท่าเป็นจำนวนมาก จึงเป็นปัจจัยที่กดดันต่อราคายางพาราในตลาดจีน โดยคาดว่าในเดือนพฤศจิกายน 2569 ราคายางมาตรฐาน (SCRWF) ในแหล่งการขายสำคัญภายในประเทศจะแกว่งตัวอยู่ในระดับราคา 18,000 - 19,000 หยวนต่อตัน

****

แหล่งข้อมูล :

1. ข่าวจากเว็บไซต์กรมไชน่าสเตทฟาร์ม วันที่ 10 พฤศจิกายน 2569
   https://nkj.moa.gov.cn/rzny/202611/t20261110_6489321.htm