



Basic information on agriculture

ข้อมูลพื้นฐานด้านการเกษตร

ข้อมูลทั่วไปของ

จังหวัดกำแพงเพชร

ปี พ.ศ.2569



รวบรวม : สำนักงานเกษตรและสหกรณ์จังหวัดกำแพงเพชร

ข้อมูล : หน่วยงานสังกัดเกษตรและสหกรณ์

คำนำ

สำนักงานเกษตรและสหกรณ์จังหวัดกำแพงเพชร โดยศูนย์ข้อมูลด้านการเกษตรและสหกรณ์ ได้ดำเนินการรวบรวมสถิติข้อมูลด้านการเกษตร และจัดทำเล่มข้อมูลพื้นฐานด้านการเกษตร ข้อมูลทั่วไปของจังหวัดกำแพงเพชร ประกอบด้วย 1) ข้อมูลทั่วไปของจังหวัดกำแพงเพชร ได้แก่ ข้อมูลด้านกายภาพ ข้อมูลด้านการปกครอง ข้อมูลด้านโครงสร้างพื้นฐานและสาธารณูปโภค ข้อมูลด้านเศรษฐกิจของจังหวัด และ 2) ข้อมูลพื้นฐานด้านการเกษตรและสหกรณ์ของจังหวัดกำแพงเพชร ได้แก่ ข้อมูลพืชเศรษฐกิจของจังหวัด ข้อมูลด้านประมง ข้อมูลด้านปศุสัตว์ ข้อมูลสถาบันเกษตรกรและองค์กรเกษตรกร ข้อมูลอาสาสมัครเกษตรกร ข้อมูลศูนย์ปราชญ์ชาวบ้าน ศูนย์เรียนรู้การเพิ่มประสิทธิภาพการผลิตสินค้าเกษตรประจำอำเภอ รวมทั้งข้อมูลสินค้า OTOP ของจังหวัด และโครงการชุมชนท่องเที่ยว OTOP นวัตวิถี ข้อมูลแหล่งแปรรูป/ตลาดกระจายสินค้าเกษตรที่สำคัญ เป็นต้น โดยมีวัตถุประสงค์เพื่อใช้เป็นข้อมูลประกอบการจัดทำแผนพัฒนาจังหวัด/กลุ่มจังหวัด แผนปฏิบัติการ แผนพัฒนาการเกษตรและสหกรณ์จังหวัดกำแพงเพชร เพื่อใช้ประกอบ การตรวจราชการ และเพื่อใช้เป็นข้อมูลพื้นฐานด้านการเกษตรและสหกรณ์ของจังหวัดสำหรับผู้บริหาร หรือใช้ตามวัตถุประสงค์ของส่วนราชการอื่นที่เกี่ยวข้อง

สำนักงานเกษตรและสหกรณ์จังหวัดกำแพงเพชร ได้รับการสนับสนุนข้อมูลจากหน่วยงานสังกัดกระทรวงเกษตรและสหกรณ์ และหน่วยงานที่เกี่ยวข้องเป็นอย่างดี จึงขอขอบพระคุณทุกหน่วยงาน มา ณ โอกาสนี้ และหวังเป็นอย่างยิ่งว่า ข้อมูลพื้นฐานด้านการเกษตร ข้อมูลทั่วไปของจังหวัดกำแพงเพชรเล่มนี้ จะเป็นประโยชน์ต่อหน่วยงานราชการ ภาคเอกชน สถาบันการศึกษา และผู้ที่สนใจ

สำนักงานเกษตรและสหกรณ์จังหวัดกำแพงเพชร
มิถุนายน 2569

สารบัญ

	หน้า
ส่วนที่ 1 ข้อมูลทั่วไปของจังหวัดกำแพงเพชร	1
1. ประวัติความเป็นมา	1
2. ข้อมูลผู้บริหารจังหวัดกำแพงเพชร	4
3. ที่ตั้งและอาณาเขต	5
4. ขนาดพื้นที่	6
5. ข้อมูลการเดินทาง	6
6. ลักษณะภูมิประเทศ	7
7. ลักษณะภูมิอากาศ	8
8. ทรัพยากรธรรมชาติ	9
9. ข้อมูลด้านประชากร	14
10. โครงสร้างพื้นฐาน	17
11. ข้อมูลด้านเศรษฐกิจของจังหวัดกำแพงเพชร	22
12. ด้านพาณิชย์กรรม	29
13. ด้านอุตสาหกรรม	30
14. สินค้าหนึ่งตำบลหนึ่งผลิตภัณฑ์ (OTOP)	32
15. ชุมชนท่องเที่ยว OTOP นวัตวิถี	34
ส่วนที่ 2 ข้อมูลพื้นฐานด้านการเกษตร	35
1. การบริหารจัดการน้ำ	35
2. การใช้ที่ดินเพื่อการเกษตร	40
3. ข้อมูลด้านการเกษตรที่สำคัญ	43
4. การรับรองมาตรฐานสินค้าเกษตร	51
5. สินค้าเกษตรที่ได้รับรองสิ่งบ่งชี้ทางภูมิศาสตร์ (GI)	52
6. การพัฒนาเกษตรกรสู่ Smart Farmer และครูบัญชี	52
7. ร้านจำหน่ายปัจจัยการผลิตทางการเกษตร	53
8. ราคาสินค้าเกษตรที่เกษตรกรขายได้ ณ ไร่นา	53
9. ข้อมูลด้านอุตสาหกรรมการเกษตร	54
10. ข้อมูลแหล่งแปรรูป และตลาดกระจายสินค้าเกษตรที่สำคัญ	55
11. ข้อมูลด้านสหกรณ์ และกลุ่มเกษตรกร	56
12. วิสาหกิจชุมชน	57
13. ศูนย์เรียนรู้ด้านการเกษตรที่สำคัญของจังหวัดกำแพงเพชร	58
14. การส่งเสริมการเกษตรระบบแปลงใหญ่	60
15. อาสาสมัครเกษตร จังหวัดกำแพงเพชร	62
16. ประชาชนชาวบ้าน	63
17. ธนาคารเพื่อการเกษตรและสหกรณ์การเกษตร (ธ.ก.ส.)	64

สารบัญตาราง

	หน้า	
ตารางที่ 1	สถิติปริมาณฝน ปี 2559 - 2568	8
ตารางที่ 2	สถิติอุณหภูมิสูงสุด - ต่ำสุด ปี 2564 - 2568	8
ตารางที่ 3	เนื้อที่ป่าไม้ จังหวัดกำแพงเพชร ปี 2556 - 2567	9
ตารางที่ 4	พื้นที่ในเขตลุ่มน้ำปิงของจังหวัดต่างๆ	12
ตารางที่ 5	พื้นที่ในเขตลุ่มน้ำยมในเขตจังหวัดต่างๆ	12
ตารางที่ 6	บ่อบาดาลจังหวัดกำแพงเพชร ปี 2565 - 2567	13
ตารางที่ 7	เขตการปกครองของจังหวัดกำแพงเพชร	14
ตารางที่ 8	จำนวนประชากรของจังหวัดกำแพงเพชร	14
ตารางที่ 9	จำนวนประชากรชาวไทยภูเขาของจังหวัดกำแพงเพชร	15
ตารางที่ 10	จำนวนศาสนิกชนที่นับถือพุทธศาสนาจำแนกตามนิกาย	16
ตารางที่ 11	จำนวนศาสนิกชนที่นับถือศาสนาอิสลาม และคริสต์ศาสนา จำแนกตามนิกาย	16
ตารางที่ 12	การให้บริการไฟฟ้าในพื้นที่จังหวัดกำแพงเพชร ของการไฟฟ้าส่วนภูมิภาค (กฟภ.)	19
ตารางที่ 13	ครัวเรือนที่เข้าถึงไฟฟ้า	19
ตารางที่ 14	ครัวเรือนที่เข้าถึงน้ำประปาของการประปาส่วนภูมิภาค	20
ตารางที่ 15	การเข้าถึงน้ำประปาของประชาชนในหมู่บ้านในอำเภอต่าง ๆ	21
ตารางที่ 16	ประชากรที่เข้าถึงอินเทอร์เน็ต	21
ตารางที่ 17	ผลิตภัณฑ์มวลรวมจังหวัด (GPP) ณ ราคาประจำปี : ปี 2567	22
ตารางที่ 18	แสดงมูลค่าผลิตภัณฑ์มวลรวมจังหวัดต่อหัว ของจังหวัดกำแพงเพชร ปี 2560 - 2567	23
ตารางที่ 19	สรุปภาพรวมเศรษฐกิจของจังหวัดกำแพงเพชร ปี 2568 และแนวโน้ม ปี 2569	26
ตารางที่ 20	รายได้โดยเฉลี่ยต่อเดือนต่อครัวเรือน ปี 2545 - 2566	28
ตารางที่ 21	อัตราการเปลี่ยนแปลงของรายได้เฉลี่ยของครัวเรือน ปี 2558 - 2566	28
ตารางที่ 22	ธุรกิจนิติบุคคล	29
ตารางที่ 23	นิติบุคคลจดทะเบียนตั้งใหม่และเลิก ประจำปี 2563	29
ตารางที่ 24	การเงิน/การธนาคาร	29
ตารางที่ 25	จำนวนโรงงานอุตสาหกรรมในจังหวัดกำแพงเพชร	30
ตารางที่ 26	จำนวนโรงงานอุตสาหกรรม (แยกตามหมวดอุตสาหกรรม)	31
ตารางที่ 27	ข้อมูลสินค้า และผู้ประกอบการหนึ่งตำบลหนึ่งผลิตภัณฑ์ (OTOP) รายอำเภอ	32
ตารางที่ 28	จำนวนสินค้าหนึ่งตำบลหนึ่งผลิตภัณฑ์ (OTOP)	32
ตารางที่ 29	ผู้ประกอบการหนึ่งตำบลหนึ่งผลิตภัณฑ์ (OTOP)	33
ตารางที่ 30	สินค้าหนึ่งตำบลหนึ่งผลิตภัณฑ์ (OTOP) จังหวัดกำแพงเพชร (ระดับ 5 ดาว)	33
ตารางที่ 31	ชุมชนท่องเที่ยว OTOP นวัตวิถี และหมู่บ้าน OTOP เพื่อการท่องเที่ยว	34
ตารางที่ 32	โครงการชลประทานขนาดเล็ก ประเภทอ่างเก็บน้ำ	38
ตารางที่ 33	ข้อมูลพื้นที่ชลประทานของจังหวัดกำแพงเพชร	38
ตารางที่ 34	จำนวนแหล่งน้ำตามประเภทแหล่งน้ำ เป็นรายอำเภอ ของจังหวัดกำแพงเพชร	39

สารบัญตาราง (ต่อ)

	หน้า
ตารางที่ 35	จำนวนสระน้ำในไร่นา ขนาด 1,260 ลบ.เมตร ของจังหวัดกำแพงเพชร 39
ตารางที่ 36	การใช้ที่ดินของจังหวัดกำแพงเพชร ปี 2565 โดยกรมพัฒนาที่ดิน 40
ตารางที่ 37	เขตความเหมาะสมสำหรับพืชเศรษฐกิจ ตามแผนที่ Agri-Map 41
ตารางที่ 38	ข้อมูลพื้นที่เพาะปลูกตามชั้นความเหมาะสมของดิน ข้อมูลปี 2564 42
ตารางที่ 39	พื้นที่ในเขตปฏิรูปที่ดินจังหวัดกำแพงเพชร 43
ตารางที่ 40	ข้อมูลการขึ้นทะเบียนเกษตรกร กรมส่งเสริมการเกษตร 43
ตารางที่ 41	ข้อมูลการขึ้นทะเบียนเกษตรกร กรมปศุสัตว์ 44
ตารางที่ 42	ข้อมูลการขึ้นทะเบียนเกษตรกรผู้เพาะเลี้ยงสัตว์น้ำจืด 44
ตารางที่ 43	ข้อมูลการขึ้นทะเบียนเกษตรกรผู้ปลูกยางพารา การยางแห่งประเทศไทย 45
ตารางที่ 44	แรงงานภาคการเกษตร จังหวัดกำแพงเพชร ปี 2564 – 2568 45
ตารางที่ 45	ข้าวนาปี : เนื้อที่เก็บเกี่ยว ผลผลิต และผลผลิตเฉลี่ยต่อไร่ ปีเพาะปลูก 2567/68 45
ตารางที่ 46	ข้าวนาปรัง : เนื้อที่เก็บเกี่ยว ผลผลิต และผลผลิตเฉลี่ยต่อไร่ ปีเพาะปลูก 2567/68 46
ตารางที่ 47	มันสำปะหลังโรงงาน : เนื้อที่เพาะปลูก เนื้อที่เก็บเกี่ยว ผลผลิต และผลผลิตเฉลี่ยต่อไร่ ปีเพาะปลูก 2567/68 46
ตารางที่ 48	อ้อยโรงงาน: เนื้อที่เพาะปลูก เนื้อที่เก็บเกี่ยว ผลผลิต และผลผลิตเฉลี่ยต่อไร่ ปีเพาะปลูก 2567/68 47
ตารางที่ 49.1	ข้าวโพดเลี้ยงสัตว์ (รุ่นที่ 1) : เนื้อที่เพาะปลูก เนื้อที่เก็บเกี่ยว ผลผลิต และผลผลิตเฉลี่ยต่อไร่ ปีเพาะปลูก 2567/68 47
ตารางที่ 49.2	ข้าวโพดเลี้ยงสัตว์ (รุ่นที่ 2) : เนื้อที่เพาะปลูก เนื้อที่เก็บเกี่ยว ผลผลิต และผลผลิตเฉลี่ยต่อไร่ ปีเพาะปลูก 2567/68 48
ตารางที่ 50	ปาล์มน้ำมัน: เนื้อที่เพาะปลูก เนื้อที่เก็บเกี่ยว ผลผลิต และผลผลิตเฉลี่ยต่อไร่ ปีเพาะปลูก 2567 48
ตารางที่ 51	กล้วยไข่: เนื้อที่เพาะปลูก เนื้อที่เก็บเกี่ยว ผลผลิต และผลผลิตเฉลี่ยต่อไร่ ปีเพาะปลูก 2568 49
ตารางที่ 52	ข้อมูลการผลิต ยางพารา ปี 2569 49
ตารางที่ 53	การผลิตด้านการปศุสัตว์ที่สำคัญของจังหวัด 50
ตารางที่ 54	การเพาะเลี้ยงสัตว์น้ำจืด และปริมาณสัตว์น้ำที่จับได้จากการทำประมงน้ำจืด 50
ตารางที่ 55	การรับรองมาตรฐานสินค้าเกษตร ของจังหวัดกำแพงเพชร 51
ตารางที่ 56	การรับรองมาตรฐานสินค้าเกษตรอินทรีย์ PGS 51
ตารางที่ 57	จำนวนผู้ผลิตและผู้ประกอบการ ที่ผ่านการรับรองมาตรฐานฯ กล้วยไข่ GI ปี 2568 52
ตารางที่ 58	การพัฒนาเกษตรกรสู่ Smart Farmer และครูบัญชี 52
ตารางที่ 59	ข้อมูลร้านจำหน่ายปัจจัยการผลิตทางการเกษตรในจังหวัดกำแพงเพชร 53
ตารางที่ 60	ราคาสินค้าเกษตรที่เกษตรกรขายได้ ณ ไร่นา ปี 2564 - 2568 53

สารบัญตาราง (ต่อ)

	หน้า
ตารางที่ 61 จำนวนโรงสีข้าวในจังหวัดกำแพงเพชร	54
ตารางที่ 62 จำนวนลานมัน/โรงงานแปรรูปมันสำปะหลังในจังหวัดกำแพงเพชร	54
ตารางที่ 63 จำนวนโรงงานน้ำตาล และโรงงานไฟฟ้าในจังหวัดกำแพงเพชร	54
ตารางที่ 64 จำนวนโรงงานอุตสาหกรรมแปรรูปข้าว อ้อย และมันสำปะหลัง ในจังหวัดกำแพงเพชร	54
ตารางที่ 65 แหล่งแปรรูป/ตลาดกระจายสินค้าเกษตรที่สำคัญ	55
ตารางที่ 66 ข้อมูลสหกรณ์ จำแนกตามประเภทสหกรณ์ ปี 2568	56
ตารางที่ 67 ผลการจัดชั้นความเข้มแข็งสหกรณ์ ปี 2568	56
ตารางที่ 68 จำนวนและสมาชิกของวิสาหกิจชุมชน และเครือข่ายวิสาหกิจชุมชน	57
ตารางที่ 69 รายงานสรุปสถาบันเกษตรกร ของจังหวัดกำแพงเพชร	58
ตารางที่ 70 จำนวนศูนย์เรียนรู้ด้านการเกษตรที่สำคัญของจังหวัดกำแพงเพชร	58
ตารางที่ 71 ศูนย์เรียนรู้การเพิ่มประสิทธิภาพการผลิตสินค้าเกษตร จังหวัดกำแพงเพชร	59
ตารางที่ 72 ศูนย์ถ่ายทอดเทคโนโลยีด้านการพัฒนาที่ดิน กรมพัฒนาที่ดิน	60
ตารางที่ 73 ข้อมูลกลุ่มเกษตรกรระบบแปลงใหญ่ จังหวัดกำแพงเพชร	60
ตารางที่ 74 ข้อมูลอาสาสมัครเกษตร จังหวัดกำแพงเพชร	62
ตารางที่ 75 ธนาคารเพื่อการเกษตรและสหกรณ์การเกษตร (ธ.ก.ส.)	64

ส่วนที่ 1 ข้อมูลทั่วไปของจังหวัดกำแพงเพชร

1. ประวัติความเป็นมา

จังหวัดกำแพงเพชร เป็นเมืองเก่าที่นับว่ามีความสำคัญทางประวัติศาสตร์และเจริญรุ่งเรืองมาตั้งแต่สมัยทวารวดี เป็นที่ตั้งของเมืองโบราณหลายเมือง เช่น เมืองชากังราว นครชุม ไตรตรังษ์ เทพนคร และคณสี นอกจากนี้เมืองกำแพงเพชรยังเป็นเมืองที่สองที่สมเด็จพระเจ้าตากสินมหาราชได้ครองเมือง มีบรรดาศักดิ์เป็น “พระยาวชิรปราการ” ต่อมาในปี พ.ศ. 2459 ได้เปลี่ยนเมืองกำแพงเพชรเป็นจังหวัดกำแพงเพชร

ตามประวัติศาสตร์กล่าวว่ากำแพงเพชรเป็นเมืองหน้าด่านของสุโขทัยมีฐานะเป็นเมืองลูกหลวงเดิมเรียกชื่อว่า “เมืองชากังราว” และมีเมืองบริวารรายล้อมอยู่เป็นจำนวนมาก เช่น เมืองไตรตรังษ์ เมืองเทพนคร ฯลฯ การที่กำแพงเพชรเป็นเมืองหน้าด่าน รับผิดชอบสงครามในอดีตอยู่เสมอ จึงเป็นเมืองยุทธศาสตร์มีหลักฐานที่แสดงให้เห็นว่าเป็นเมืองที่มีความสำคัญทางประวัติศาสตร์มากมาย เช่น กำแพงเมือง คูเมือง ป้อมปราการ วัดโบราณ มีหลักฐานให้สันนิษฐานว่าเดิมเคยเป็นที่ตั้งของเมือง 2 เมือง คือ เมืองชากังราว และเมืองนครชุม โดยเมืองชากังราวสร้างขึ้นก่อน ตั้งอยู่ฝั่งตะวันออกของแม่น้ำปิง พระเจ้าเลอไท กษัตริย์องค์ที่ 2 แห่งราชวงศ์สุโขทัยเป็นผู้สร้างขึ้นเมื่อประมาณ พ.ศ. 1890 ต่อมาสมัยพระเจ้าลิไทกษัตริย์องค์ที่ 5 แห่งราชวงศ์สุโขทัยได้สร้างเมืองใหม่ขึ้นทางฝั่งตะวันตกของลำน้ำปิง คือ “เมืองนครชุม”

สมเด็จพระยาดำรงราชานุภาพได้ทรงบันทึกเรื่องกำแพงเมืองไว้ว่า “เป็นกำแพงเมืองที่เก่าแก่ มั่นคง ยังมีความสมบูรณ์มาก และเชื่อว่าสวยงามที่สุดในประเทศไทย” ปัจจุบันจังหวัดกำแพงเพชรเป็นเมืองศูนย์กลางการท่องเที่ยวทางประวัติศาสตร์แห่งหนึ่ง เพราะมีโบราณสถานเก่าแก่ซึ่งก่อสร้างด้วยศิลาแลงหลายแห่งรวมอยู่ใน “อุทยานประวัติศาสตร์กำแพงเพชร” ที่ได้รับการพิจารณาคัดเลือกจากองค์การศึกษาวิทยาศาสตร์ และวัฒนธรรมแห่งสหประชาชาติ (UNESCO) ให้ขึ้นทะเบียนเป็นมรดกโลก เมื่อวันที่ 12 ธันวาคม 2534 รวมทั้งยังมีแหล่งท่องเที่ยวทางธรรมชาติที่สวยงามและน่าสนใจอีกด้วย เพราะพื้นที่ด้านตะวันตกของจังหวัดอุดมไปด้วยเทือกเขาสลับซับซ้อนอันเป็นต้นกำเนิดของสายธาร น้ำตก ถ้ำ เกาะแก่ง และแหล่งท่องเที่ยวทางธรรมชาติที่สวยงามมากมาย มีอุทยานแห่งชาติที่สวยงามเลื่องชื่อถึง 3 แห่ง ได้แก่ อุทยานแห่งชาติคลองลาน อุทยานแห่งชาติแม่वंกั อุทยานแห่งชาติคลองวังเจ้า มีแหล่งท่องเที่ยวที่ขึ้นชื่อและเป็นที่รู้จัก เช่น น้ำตกคลองลาน น้ำตกคลองน้ำไหล แก่งเกาะร้อย ในเขตอุทยานแห่งชาติคลองลาน ช่องเย็น ยอดเขาโมโกจู น้ำตกคลองขลุง แก่งผาคอยนาง น้ำตกแม่กระสา น้ำตกแม่กี น้ำตกแม่เฒ่า น้ำตกแม่वंกั ในเขตอุทยานแห่งชาติแม่वंกั น้ำตกคลองวังเจ้า น้ำตกคลองสมอกล้วย น้ำตกเต่าดำ น้ำตกคลองน้ำแดง ถ้ำเทพพนม ถ้ำประกายเพชร และสถานี่พัฒนาการเกษตรที่สูงในสมเด็จพระนางเจ้าสิริกิติ์ พระบรมราชินีนาถ บ้านป่าคา ในเขตอุทยานแห่งชาติคลองวังเจ้า และยังมีเขตรักษาพันธุ์สัตว์ป่าอีก 1 แห่ง คือ เขตรักษาพันธุ์สัตว์ป่าเขาสนามเพรียง มีแหล่งท่องเที่ยวที่ขึ้นชื่อ เช่น น้ำตกวังชมพู ยอดเขาสน เป็นต้น นอกจากนี้ยังมีแหล่งท่องเที่ยวเชิงสุขภาพ ได้แก่ บ่อน้ำพุร้อนพระร่วง (สำนักงานจังหวัดกำแพงเพชร, 2565)



คำขวัญจังหวัดกำแพงเพชร

“กรุพระเครื่อง เมืองคนแกร่ง พระแสงฯ ล้ำค่า ศิลาแลงใหญ่ กล้วยไข่หวาน น้ำมันลานกระบือ เลื่องลือมรดกโลก”

ตราประจำจังหวัด เป็นรูปกำแพงเมืองประดับเพชรเปล่งประกายแห่งความงามโชติช่วงประดิษฐาน อยู่ในรูปวงกลม



รูปกำแพงเมือง หมายถึง กำแพงเมืองโบราณของเมืองกำแพงเพชร ซึ่งเป็นมรดกที่ล้ำค่าทางประวัติศาสตร์และโบราณคดีแสดงเกียรติประวัติที่น่าภาคภูมิใจของชาวเมืองนี้ และเป็นที่มาของชื่อจังหวัดกำแพงเพชร รูปวงกลม หมายถึง ความกลมเกลียว สมัคสมาน สามัคคี รักใคร่มีน้ำใจ เป็นอันหนึ่งอันเดียวกัน ของชาวกำแพงเพชรทั้งมวล

ความหมายโดยสรุป คือ กำแพงเพชรเป็นเมืองที่มีกำแพงเมืองมั่นคงแข็งแรงสวยงาม เป็นมรดกแห่งอดีตอันยิ่งใหญ่ประจักษ์พยานแห่งความรู้โรจน์โชติช่วงในอดีตที่น่าภาคภูมิใจ เมื่อมีความเจริญรุ่งเรืองผู้คนพลเมืองมีความสมัคสมานสามัคคีรักใคร่กลมเกลียวกันเป็นอันดี

ประเพณีและวัฒนธรรมสำคัญ

1) **ประเพณีนบพระ เล่นเพลง** มีเรื่องเล่าต่อๆ กันมาว่า พญาลิไท กษัตริย์แห่งกรุงสุโขทัย เมื่อขึ้นครองราชย์ ณ กรุงสุโขทัย บรรดาหัวเมืองต่างๆ พากันแข็งเมือง ไม่ยอมอยู่ใต้อำนาจ ของพญาลิไท เช่น เมืองบางพาน เมืองคนที เมืองนครชุม พญาลิไท จึงเสด็จ มาด้วยพระองค์เอง พระองค์ทรงนำพระบรมสารีริกธาตุ และพระศรีมหาโพธิ์ มาจากประเทศศรีลังกา มาแสดงความเป็นไมตรี เมื่อเมืองนครชุมรับไมตรี พญาลิไท จึงนำพระบรมสารีริกธาตุ ประดิษฐานไว้ในพระเจดีย์พระบรมธาตุนครชุม ซึ่งเป็นเจดีย์ทรงพุ่มข้าวบิณฑ์ สามองค์ ตั้งอยู่บนฐานเดียวกัน องค์กลางใหญ่อยู่กลาง องค์เล็กย้อมสององค์ อยู่ด้านข้าง นอกจากนั้นได้นำ ต้นพระศรีมหาโพธิ์ มาปลูกไว้เบื้องหลังพระเจดีย์ ประชาชนที่ตามเสด็จพญาลิไทและประชาชนที่ตามเสด็จจากเมืองต่างๆต่างพากัน มานบไหว้ กระทำบูชา พระบรมธาตุและพระศรีมหาโพธิ์ จำนวนมากมาย ประชาชนแต่ละหัวเมืองพากันมาร้องรำทำเพลง ตามที่เคयर้องเคยเล่นกันอย่างสนุกสนาน จึงเป็นที่มาแห่งประเพณี เพ็ญเดือนสาม ของวัดพระบรมธาตุ เมืองนครชุม และประเพณีนบพระ เล่นเพลง ของจังหวัดกำแพงเพชร มาจนทุกวันนี้ ประชาชนชาวปากคลอง นครชุม และกำแพงเพชร มีความเชื่อว่า ถ้าได้นบไหว้กระทำบูชา พระบรมสารีริกธาตุและพระศรีมหาโพธิ์ ที่พญาลิไท นำมาประดิษฐานไว้ ณ วัดพระบรมธาตุ เมืองนครชุม เหมือนประหนึ่งกับได้นบไหว้พระพุทธรูปเจ้าแทบพระบาทพระพุทธรูปองค์ด้วยตนเอง

สำหรับประเพณีนบพระ-เล่นเพลง ถือเป็นประเพณีโบราณ ทางจังหวัดกำแพงเพชร รื้อฟื้นประเพณีนี้ มาจัดขึ้นตั้งแต่ปี 2526 คำว่า "นบ" เป็นคำโบราณ แปลว่า "ไหว้" ดังนั้น การ "นบพระ" จึงหมายความว่า "ไหว้พระ" สำหรับคำว่าเล่นเพลง คือ การละเล่นสนุกสนานพื้นบ้าน โดยมีการร้องเพลงพื้นบ้าน มีชายหญิงร่วมร้องและรำรำ เป็นที่สนุกภายหลังจากได้ทำบุญ ซึ่งงานประเพณีนบพระ-เล่นเพลง จะมีการจัดในช่วงวันเพ็ญเดือน 3 ของทุกปี ซึ่งในปี 2569 จัดงานระหว่างวันที่ 27 กุมภาพันธ์ ถึง 8 มีนาคม 2569



2) **ประเพณีสารทไทยกล้วยไข่** งานสารทไทยกล้วยไข่เมืองกำแพง เริ่มจัดขึ้นครั้งแรก ในวันที่ 26-27 กันยายน พ.ศ. 2524 ในสมัย นายจำนง ยิ่งเทียน เป็นผู้ว่าราชการจังหวัด มีชื่อว่่างาน **"วันกล้วยไข่เมืองกำแพง"** โดยมี นายศรี ศรีนนท์ ผู้จัดการทั่วไป โรงแรมเพชร, นายถนอม ภูทองคำ เกษตรอำเภอลองลาน, สื่อมวลชน จังหวัดกำแพงเพชร และ นายคะเนย์ เพิ่มทรัพย์ เกษตรจังหวัดกำแพงเพชร ในสมัยนั้น เป็นผู้เสนอโครงการ โดยมีวัตถุประสงค์เพื่อส่งเสริมการขายกล้วยไข่ เพราะช่วงเดือนกันยายนถึงตุลาคมเป็นช่วงที่มีผลผลิตออกมากที่สุดกิจกรรม ในงานประกอบด้วยการทำบุญการทำบุญตักบาตร และขายกล้วยไข่ สินค้าทางการเกษตรเป็นสำคัญ ในปี 2526 สมัยนายเชาว์ศ สุตลาภา ดำรงตำแหน่ง ผู้ว่าราชการจังหวัด ได้เปลี่ยนชื่องานเป็นงานสารทไทยกล้วยไข่เมืองกำแพง มีไข่ งานสารทไทยกล้วยไข่เมืองกำแพงเพชร อย่างที่เรียกผิดๆ กัน โดยมีการประกวดขบวนรถที่ตกแต่งด้วยกล้วยไข่เป็นหลัก ประกวดธิดากกล้วยไข่, การประกวดกล้วยไข่, การจำหน่าย กล้วยไข่, การแข่งขันกวนกระยาสารท

ปัจจุบัน งานสารทไทยกล้วยไข่เมืองกำแพง ประกอบด้วยกิจกรรมการจัดนิทรรศการการเกษตร การเดินขบวนประกวดรถบุพชาติ จากทั่วทั้ง 11 อำเภอ ในพื้นที่จังหวัดกำแพงเพชร พิธีเปิด กิจกรรมทอดผ้าป่าแถว การประกวดกล้วยไข่ ประกวดธิดากกล้วยไข่ การจำหน่ายอาหารคาวหวานโบราณภายใต้บรรยากาศตลาด ย้อนยุค การออกร้านสินค้าพื้นเมืองต่างๆ และการแสดงศิลปวัฒนธรรมและศิลปะร่วมสมัยบริเวณเวทีกลาง ซึ่งจะจัดที่บริเวณสนามหน้าที่ว่าการอำเภอเมืองเป็นประจำทุกปี ซึ่งในปี 2568 จัดงานระหว่างวันที่ 15-25 กันยายน 2568



2. ข้อมูลผู้บริหารจังหวัดกำแพงเพชร

	<p style="text-align: center;">ผู้ว่าราชการจังหวัดกำแพงเพชร</p> <p>นายชาติป รุจนเสรี โทร 0 5570 5000 หรือ 08 9203 1978 Email : chathip.r@gmail.com เลขที่ : ศาลากลางจังหวัดกำแพงเพชร ชั้น 4 ถนน กำแพงเพชร - สุโขทัย ตำบล/อำเภอเมืองกำแพงเพชร จังหวัด กำแพงเพชร ไปรษณีย์ 62000</p>
	<p style="text-align: center;">รองผู้ว่าราชการจังหวัดกำแพงเพชร</p> <p>นายสวนิต สุริยกุล ณ อยุธยา โทร 0 5570 5003 Email : Saochakan@gmail.com เลขที่ : ศาลากลางจังหวัดกำแพงเพชร ชั้น 4 ถนน กำแพงเพชร - สุโขทัย ตำบล/อำเภอเมืองกำแพงเพชร จังหวัด กำแพงเพชร ไปรษณีย์ 62000</p>
	<p style="text-align: center;">รองผู้ว่าราชการจังหวัดกำแพงเพชร</p> <p>นายอนุชา พิสดาน โทร 0 5570 5002 หรือ 08 9203 1089 Email : kpp.kamphaengphet@gmail.com เลขที่ : ศาลากลางจังหวัดกำแพงเพชร ชั้น 4 ถนน กำแพงเพชร - สุโขทัย ตำบล/อำเภอเมืองกำแพงเพชร จังหวัด กำแพงเพชร ไปรษณีย์ 62000</p>

3. ที่ตั้งและอาณาเขต



จังหวัดกำแพงเพชร ตั้งอยู่ในเขตภาคเหนือตอนล่าง อยู่ที่ละติจูด 15 องศา 51 ลิปดาเหนือ ถึงลองจิจูด ที่ 16 องศา 54 ลิปดาเหนือ และเส้นแวงที่ 90 องศาตะวันออก ถึงเส้นแวง 100 องศา 3 ลิปดาตะวันออก (สูงกว่าระดับน้ำทะเล 116.2 เมตร : ที่ตั้งศาลากลางจังหวัดกำแพงเพชร) อยู่ห่างจากกรุงเทพมหานครตามระยะทาง ทางหลวงหมายเลข 1 ถนนพหลโยธิน 358 กิโลเมตร มีอาณาเขตติดต่อกับจังหวัดใกล้เคียง ดังนี้

- ทิศเหนือ ติดต่อกับ อำเภอวังเจ้า จังหวัดตาก และอำเภอศรีมาศ จังหวัดสุโขทัย
- ทิศใต้ ติดต่อกับ อำเภอบรรพตพิสัย จังหวัดนครสวรรค์
- ทิศตะวันออก ติดต่อกับ อำเภอบางระกำ จังหวัดพิษณุโลก
อำเภอโพธิ์ทะเล และอำเภอลำปาง จังหวัดพิจิตร
- ทิศตะวันตก ติดต่อกับ อำเภออุ้มผาง จังหวัดตาก

4. ขนาดพื้นที่

จังหวัดกำแพงเพชรมีพื้นที่ 8,607.5 ตารางกิโลเมตร (5,379,687.5 ไร่) เป็นพื้นที่การเกษตร ประมาณ 5,358.15 ตารางกิโลเมตร (3,348,847 ไร่) ป่าไม้ 2,184.7 ตารางกิโลเมตร (1,365,437.5 ไร่) พื้นที่อยู่อาศัยและพื้นที่อื่นๆ อีกประมาณ 1,064.65 ตารางกิโลเมตร (665,403 ไร่)



ตารางแสดงพื้นที่อำเภอ

ลำดับ	อำเภอ	พื้นที่ (ตร.กม.)
1	อำเภอเมืองกำแพงเพชร	1,348.54
2	อำเภอขาณุวรลักษบุรี	1,148.46
3	อำเภอคลองขลุง	783.332
4	อำเภอพราณกระต่าย	1,081.79
5	อำเภอไทรงาม	529.175
6	อำเภอคลองลาน	1,186.78
7	อำเภอลานกระบือ	429.123
8	อำเภอทรายทองวัฒนา	202.226
9	อำเภอปางศิลาทอง	755.981
10	อำเภอมิ่งสามัคคี	287.831
11	อำเภอโกสัมพีนคร	489.4
	รวม	8,252.63

5. ข้อมูลการเดินทาง

จังหวัดกำแพงเพชรมีการคมนาคมสะดวกเพียงทางเดียวคือ ทางรถยนต์ ไม่มีทางรถไฟหรือสนามบิน ต้องไปใช้บริการของจังหวัดใกล้เคียง ทางรถไฟสายเหนือผ่านจังหวัดพิจิตรและจังหวัดพิษณุโลก ส่วนสนามบินมีที่จังหวัดสุโขทัยและพิษณุโลก ประกอบกับทางถนนมีความสะดวกรวดเร็วกว่า การคมนาคมระหว่างตัวจังหวัด อำเภอเมือง กับอำเภอมีถนนลาดยางเชื่อมต่อกัน โดยมีระยะทางดังนี้

1. อำเภอพราณกระต่าย ระยะทาง 25 กิโลเมตร
2. อำเภอลานกระบือ ระยะทาง 52 กิโลเมตร
3. อำเภอคลองขลุง ระยะทาง 42 กิโลเมตร

4. อำเภอไทรงาม	ระยะทาง	46 กิโลเมตร
5. อำเภอคลองลาน	ระยะทาง	49 กิโลเมตร
6. อำเภอทรายทองวัฒนา	ระยะทาง	51 กิโลเมตร
7. อำเภอชาณุวรลักษบุรี	ระยะทาง	70 กิโลเมตร
8. อำเภอปางศิลาทอง	ระยะทาง	78 กิโลเมตร
9. อำเภอ빙สามัคคี	ระยะทาง	85 กิโลเมตร
10. อำเภอโกสัมพีนคร	ระยะทาง	25 กิโลเมตร

6. ลักษณะภูมิประเทศ

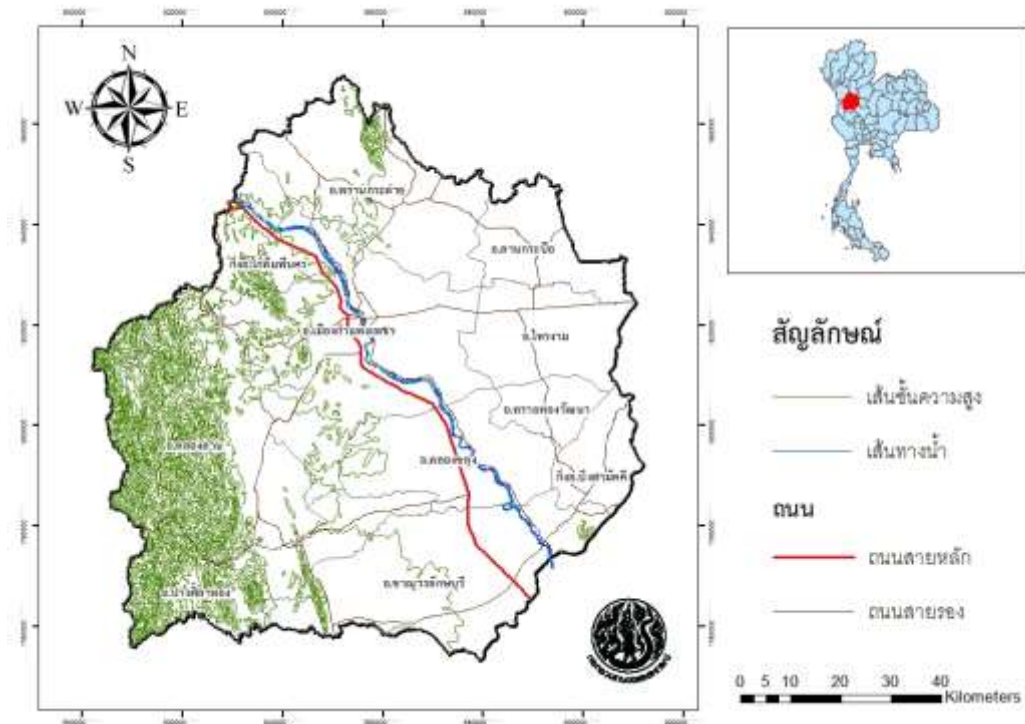

จังหวัดกำแพงเพชรมีแม่น้ำปิงไหลผ่านตอนกลางของจังหวัดจากเหนือจรดใต้ เป็นระยะทางยาวประมาณ 104 กิโลเมตร ซึ่งเหมาะสำหรับการทำการเกษตร โดยมีพื้นที่ทำนา ประมาณร้อยละ 31.43 ของพื้นที่ทั้งหมด กระจายอยู่ในพื้นที่ราบด้านตะวันออกของจังหวัด ได้แก่ อำเภอเมืองกำแพงเพชร ลานกระบือ ไทรงาม ทรายทองวัฒนา คลองขลุง บึงสามัคคี พรานกระต่าย และชาณุวรลักษบุรี พื้นที่ทำไร่ประมาณร้อยละ 28.01 กระจายอยู่ในพื้นที่ด้านตะวันตกของแม่น้ำปิง ได้แก่ อำเภอคลองลาน ปางศิลาทอง โกสัมพีนคร พรานกระต่าย เมืองกำแพงเพชร และชาณุวรลักษบุรี มีลักษณะภูมิประเทศ แบ่งเป็น 3 ลักษณะ ดังนี้

ลักษณะที่ 1 เป็นที่ราบลุ่มแม่น้ำปิงตอนล่างแบบตะพักลุ่มน้ำ (Alluvial Terrace) มีระดับความสูงประมาณ 43-107 เมตร จากระดับน้ำทะเลปานกลาง อยู่บริเวณทางด้านทิศตะวันออกและใต้ของจังหวัด

ลักษณะที่ 2 เป็นเนินเขาเตี้ยๆ สลับที่ราบ พบเห็นบริเวณด้านเหนือ และตอนกลางของจังหวัด

ลักษณะที่ 3 เป็นภูเขาสลับซับซ้อน เป็นแหล่งแร่ธาตุ และต้นน้ำลำธารต่าง ๆ ที่สำคัญ เช่น คลองวังเจ้า คลองสวนหมาก คลองขลุง และคลองวังไทร ไหลลงสู่แม่น้ำปิง

โดยสรุป ลักษณะพื้นที่ของจังหวัดกำแพงเพชร ด้านตะวันตกเป็นภูเขาสูงลาดลงมาทางด้านตะวันออก ลักษณะดินเป็นดินปนทรายเหมาะแก่การทำนาและปลูกพืชไร่

7. ลักษณะภูมิอากาศ

จังหวัดกำแพงเพชรตามระบบการจำแนกภูมิอากาศของ Koppen เป็นแบบฝนเมืองร้อนเฉพาะฤดู (Tropical Savana Climate: Aw) มี 3 ฤดูกาล ได้แก่ ฤดูฝน ตั้งแต่เดือนพฤษภาคม ถึงเดือนตุลาคม ในช่วงนี้ทางภาคเหนือของประเทศไทยได้รับอิทธิพลจากลมมรสุมตะวันตกเฉียงใต้ ฤดูหนาวเริ่มจากเดือนพฤศจิกายน ถึงเดือนกุมภาพันธ์ เป็นช่วงของลมมรสุมตะวันออกเฉียงเหนือซึ่งพัดพาเอาความหนาวเย็นและแห้งแล้งมาจากประเทศจีน สำหรับฤดูร้อนเริ่มตั้งแต่ปลายเดือนกุมภาพันธ์ถึงเดือนเมษายน ได้รับอิทธิพลจากลมมรสุมตะวันออกเฉียงใต้ ซึ่งพัดมาจากทะเลจีนใต้และอ่าวไทย ประกอบกับเป็นช่วงที่ได้รับแสงแดดเต็มที่ จึงมีอากาศร้อนและแห้งแล้งมาก

ตารางที่ 1 สถิติปริมาณฝน ปี 2559 - 2568

ปี พ.ศ.	2559	2560	2561	2562	2563	2564	2565	2566	2567	2568
ฝนรวม (ม.ม.)	1,168.8	1,863.9	1,136.9	1,041.7	660.9	1,286.4	1,823.6	1,116.3	1,209.7	1,713.6
วันฝนตก (วัน)	122	143	133	100	104	124	145	103	114	135

ที่มา : สถานีอุตุนิยมวิทยากำแพงเพชร

ตารางที่ 2 สถิติอุณหภูมิสูงสุด - ต่ำสุด ปี 2564 - 2568

เดือน	ปี 2564		ปี 2565		ปี 2566		ปี 2567		ปี 2568	
	ต่ำสุด	สูงสุด	ต่ำสุด	สูงสุด	ต่ำสุด	สูงสุด	ต่ำสุด	สูงสุด	ต่ำสุด	สูงสุด
มกราคม	13.3	35.2	16.3	34.8	17.7	31.4	16.5	35.7	12.2	34.6
กุมภาพันธ์	16.4	38.5	16.1	35.6	20.1	34	16.7	38.0	17	36.9
มีนาคม	18.7	39.0	20.1	38.6	22	36.3	19.5	39.6	20	39.3
เมษายน	22.5	39.4	21.4	40.2	25.8	39.4	22.5	43.5	24.2	40.1
พฤษภาคม	23.5	38.6	23.6	37.0	26.6	38.4	24.3	43.3	24.5	38.6
มิถุนายน	24.1	38.6	23.5	36.9	26.1	35.5	25.1	37.2	24.1	37.3
กรกฎาคม	24.1	38.4	24.0	36.3	26	35.3	23.6	36.6	24.3	35.4
สิงหาคม	23.2	36.1	22.9	35.3	25.5	34.2	23.4	36.9	23.8	36.7
กันยายน	23.4	35.5	23.5	35.4	25.4	33.1	23.0	36.4	23.8	36.7
ตุลาคม	22.6	35.8	20.7	34.7	24.6	32.9	23.7	36.4	23.3	37
พฤศจิกายน	20.6	34.9	19.2	35.0	23	32.8	19.7	35.3	12.4	34.2
ธันวาคม	14.0	32.4	15.5	33.7	20.9	32.7	15.8	34.2	14.5	33.6
เฉลี่ย	20.53	36.87	20.57	36.13	21.90	34.67	21.15	37.76	20.34	36.70

ที่มา : สถานีอุตุนิยมวิทยากำแพงเพชร

จากข้อมูลสถิติภูมิอากาศของสถานีตรวจอากาศ จังหวัดกำแพงเพชรได้นำมาใช้เป็นตัวแทนลักษณะภูมิอากาศของพื้นที่ ในการวิเคราะห์ข้อมูลเพื่อกำหนดช่วงเวลาที่เหมาะสมในการปลูกพืชโดยใช้ข้อมูลเกี่ยวกับปริมาณน้ำฝนรายเดือนเฉลี่ย และค่าศักยภาพการคายระเหยน้ำของพืชรายเดือนเฉลี่ย (Evapotranspiration: ETo) สามารถสรุปได้ ดังนี้

1) ช่วงระยะเวลาที่เหมาะสมในการเพาะปลูก อยู่ในช่วงตั้งแต่กลางเดือนเมษายนถึงต้นเดือนพฤศจิกายน โดยในช่วงเดือนตุลาคมหลังจากหมดฝนแล้ว ประมาณ 10-15 วัน จะยังคงมีความชื้นอยู่ในดินเพียงพอสำหรับปลูกพืชไร่หรือพืชผักอายุสั้น แต่ควรมีแหล่งน้ำในไร่นาช่วยเสริมการเพาะปลูกไว้บ้าง ทั้งนี้ควรวางแผนจัดระบบการปลูกพืชให้เหมาะสมในแต่ละพื้นที่

2) ช่วงเวลาที่มีน้ำมากเกินพอ ซึ่งอาจส่งผลกระทบต่อพืชที่ปลูกให้ได้รับความเสียหายจากปัญหาน้ำท่วมได้ โดยเฉพาะพื้นที่ที่อยู่ใกล้ทางน้ำหรือพื้นที่ลุ่มต้ำน้ำท่วมถึง ได้แก่ ปลายเดือนสิงหาคมและต้นเดือนตุลาคม ดังนั้น เกษตรกรจึงควรหาแนวทางป้องกันพืชผลจากปัญหาอุทกภัยด้วย

3) ช่วงเวลาที่ไม่เหมาะสมต่อการเพาะปลูก คือ ช่วงเวลาที่มีปริมาณน้ำฝนและการกระจายของฝนน้อย ส่งผลให้ดินมีความชื้นไม่เพียงพอต่อการเจริญเติบโตของพืช จะอยู่ในช่วงเดือนพฤศจิกายนถึงกลางเดือนเมษายน ของทุกปี แต่สำหรับพื้นที่ที่ได้รับน้ำชลประทานสามารถปลูกพืชฤดูแล้งได้

8. ทรัพยากรธรรมชาติ

1) พื้นที่ป่าไม้

ทรัพยากรป่าไม้ที่สามารถพบได้ในจังหวัดกำแพงเพชร มีทั้งป่าเบญจพรรณ ป่าเต็งรัง และป่าดิบแล้ง โดยอยู่ทางด้านทิศตะวันตกของพื้นที่ กระจายอยู่ในเขตพื้นที่อนุรักษ์ป่าไม้ประเภทต่างๆ ปัจจุบันมีการบุกรุกทำลายพื้นที่ป่าเพื่อเปลี่ยนแปลงเป็นพื้นที่ทำการเกษตร และที่อยู่อาศัย มีการนำพื้นที่ป่าไปใช้ประโยชน์อย่างไม่คุ้มค่า ไม่มีการปลูกป่าทดแทน ส่งผลทำให้เนื้อที่ป่ามีปริมาณลดลงกว่าในอดีตมาก จากข้อมูลการแปลภาพถ่ายดาวเทียมของสำนักจัดการที่ดินป่าไม้ กรมป่าไม้ พบว่าในปี พ.ศ. 2567 จังหวัดกำแพงเพชร มีเนื้อที่ป่าไม้จำนวน 1,247,860.60 ไร่ หรือคิดเป็นร้อยละ 23.45 ของพื้นที่จังหวัด ปรากฏดังตาราง ดังนี้

ตารางที่ 3 เนื้อที่ป่าไม้ จังหวัดกำแพงเพชร ปี 2556 - 2567

ปี พ.ศ.	เนื้อที่ป่าไม้	
	เนื้อที่ป่า (ไร่)	ร้อยละของ พ.ท.จังหวัด
2556	1,244,060.49	23.38
2557	1,237,695.38	23.26
2558	1,233,849.69	23.19
2559	1,238,596.44	23.28
2560	1,238,073.55	23.27
2561	1,247,273.38	23.44
2562	1,248,121.66	23.46
2563	1,248,504.10	23.47
2564	1,248,360.03	23.46
2565	1,249,519.27	23.49
2566	1,248,140.99	23.46
2567	1,247,860.60	23.45

ที่มา : สำนักจัดการที่ดินป่าไม้ กรมป่าไม้

2) พื้นที่ป่าสงวนแห่งชาติ และอุทยานแห่งชาติ

จังหวัดกำแพงเพชรมีพื้นที่ป่าตามกฎหมาย โดยออกตามกฎกระทรวง และพระราชกฤษฎีกา กำหนดเป็นป่าสงวนแห่งชาติ จำนวน 9 แห่ง ได้แก่

(1) ป่าคลองวังเจ้าและป่าคลองสวนหมาก อยู่ในเขตพื้นที่อำเภอเมืองกำแพงเพชร อำเภอคลองลาน และอำเภอโกสัมพีนคร

(2) ป่าคลองสวนหมากและป่าคลองขลุง อยู่ในเขตพื้นที่อำเภอเมืองกำแพงเพชร อำเภอคลองลาน และอำเภอคลองขลุง

(3) ป่าคลองขลุงและป่าแม่วังค์ อยู่ในเขตพื้นที่อำเภอชาณุวรลักษบุรี อำเภอคลองขลุง และอำเภอปางศิลาทอง

(4) ป่าไทรตเรียง อยู่ในเขตพื้นที่อำเภอเมืองกำแพงเพชร

(5) ป่าหนองเสือโฮกและป่าหนองแหม อยู่ในเขตพื้นที่อำเภอพรานกระต่าย

(6) ป่าหนองหลวง อยู่ในเขตพื้นที่อำเภอพรานกระต่าย และอำเภอลานกระบือ

(7) ป่าเขาเขียว-เขาสว่าง และป่าคลองห้วยทราย อยู่ในเขตพื้นที่อำเภอเมืองกำแพงเพชร อำเภอพรานกระต่าย

(8) ป่าแม่ระกา อยู่ในเขตพื้นที่อำเภอเมืองกำแพงเพชร อำเภอพรานกระต่าย อำเภอโกสัมพีนคร

(9) ป่าหนองคล้าและป่าดงฉัตร อยู่ในเขตพื้นที่อำเภอลานกระบือ อำเภอไทรงาม อำเภอพรานกระต่าย

อำเภอเมืองกำแพงเพชร อำเภอชาณุวรลักษบุรี และอำเภอคลองขลุง

อุทยานแห่งชาติ จำนวน 3 แห่ง ได้แก่

(1) อุทยานแห่งชาติแม่วังค์ เนื้อที่ 558,750 ไร่

(2) อุทยานแห่งชาติคลองลาน เนื้อที่ 187,500 ไร่

(3) อุทยานแห่งชาติคลองวังเจ้า เนื้อที่ 466,875 ไร่

เขตรักษาพันธุ์สัตว์ป่า จำนวน 1 แห่ง คือ เขตรักษาพันธุ์สัตว์ป่าเขาสนมเพียง เนื้อที่ 63,125 ไร่

3) แหล่งน้ำธรรมชาติ

จังหวัดกำแพงเพชร มีแหล่งน้ำธรรมชาติในลักษณะของแม่น้ำ ลำคลอง หนองและบึง แบ่งแหล่งน้ำได้สองลุ่มน้ำคือ ลุ่มน้ำปิง และลุ่มน้ำยม

(1) ลุ่มน้ำปิง เป็นบริเวณที่รับน้ำที่มีสันปันน้ำล้อมรอบ เมื่อฝนตก น้ำฝนไหลลงสู่ทางน้ำและบึงในบริเวณต่างๆ แล้วจึงไหลลงสู่แม่น้ำปิง ประกอบด้วยพื้นที่รับน้ำต่างๆ รวมพื้นที่ประมาณ 5,956 ตารางกิโลเมตร ประมาณร้อยละ 69 ดังนี้

- ลุ่มน้ำคลองแม่ระกา เป็นที่ราบและเนินโดด มีลำน้ำสาขาต่างๆ ที่ไหลมาจากแนวสันปันน้ำและเขาเขียว เขายอดเหล็ก เขาหนองจิก พื้นที่นี้ได้แก่ ชายแดนด้านเหนือของอำเภอพรานกระต่าย มีพื้นที่รับน้ำประมาณ 354 ตารางกิโลเมตร รูปแบบการระบายน้ำเป็นแบบกึ่งไม้ ประกอบด้วยลำคลองสาขาต่างๆ เช่น คลองแม่ระกา คลองหนองเตา คลองวังน้ำแดง คลองสมอโคน ลำตะคล้อแสมสาร ลำต่าง ลำตะพานหิน และลำดินแดง

- ลุ่มน้ำคลองกระแซง คลองกระแซงมีต้นกำเนิดจากลำน้ำสาขาต่าง ๆ ที่ไหลมาจากแนวสันปันน้ำของเขาแก้ว เขาสี่เสียด เขาไลน์ เขาคะนา เขาหนองยอ เขาหนองบัว สภาพพื้นที่อยู่ในเขตตำบลวังดวง อำเภอพรานกระต่าย ตำบลโกสัมพี อำเภอเมือง พื้นที่รับน้ำประมาณ 77 ตารางกิโลเมตร มีรูปแบบการระบายน้ำเป็นแบบกึ่งไม้ ประกอบด้วยลำคลองสาขาต่างๆ เช่น คลองกระแซง ลำเขาปูน ลำมะละกอ ลำศาลเจ้า ลำโปงจันทร์ ลำสะแกยุบลำน้ำสาขาดังกล่าวมีน้ำไหลประมาณ 8 - 10 เดือนในรอบปี ในบางปีช่วงเดือนกุมภาพันธ์ มีนาคม เมษายนและพฤษภาคม ไม่มีน้ำในลำน้ำ

- ลุ่มน้ำคลองวังเจ้า เกิดจากลำน้ำสาขาต่างๆ ที่ไหลจากแนวสันปันน้ำของเขาที่เป็นชายเขตตอนใต้ของอำเภอเมือง จังหวัดตาก และทางด้านทิศตะวันตกของจังหวัดได้แก่ เขาอีโละโคะ ดอยปางสูง เขาปางมะโอ เขาวังเจ้า เขาเย็น เขาคันนา เขาตาโพ และเขาสน มีพื้นที่รับน้ำประมาณ 265 ตารางกิโลเมตร รูปแบบการระบายน้ำ เป็นแบบรูปกึ่งไม้ ประกอบด้วยลำคลองสาขาต่างๆ เช่น คลองวังเจ้า คลองข้าวเจ้า คลองแขง ห้วยน้ำแดง คลองอีโละโคะ สบขุนหมาก และอ้ายเปี้ย ลำน้ำวังเจ้ามีน้ำไหลตลอดปี

- ลุ่มน้ำลานดอกไม้ มีต้นกำเนิดจากเขาสน เขาตาโพ บริเวณตำบลดอกไม้ตก มีพื้นที่รับน้ำประมาณ 229 ตารางกิโลเมตร มีคลองต่างๆ ที่ไหลไปบรรจบแม่น้ำปิง คลองวังปลา คลองวังชมพู คลองลานดอกไม้ คลองระหง คลองตะแบก และคลองประจักษ์ คลองเหล่านี้มีน้ำไหลเฉพาะในฤดูฝนเท่านั้น

- ลุ่มน้ำคลองแขยง คลองแขยงมีต้นกำเนิดจากเขาเดี่ยวๆ ได้แก่ มอสมบูรณ์ มอสูง มอสมบัติ มอดินดำ เขาแก้ว เขาลับงา ในเขตตำบลคลองแม่ลาย ตำบลวังทอง ตำบลอ่างทอง ตำบลไทรตรีงษ์ ตำบลธำมรงค์ อำเภอเมือง พื้นที่รับน้ำประมาณ 475 ตารางกิโลเมตร มีลำคลองสาขาต่างๆ เช่น คลองแขยง คลองปิ่นโต คลองเขมา คลองแม่สาย ห้วยกระบอก ห้วยแม่โปร่ง รูปแบบการระบายน้ำเป็นแบบกึ่งไม้

- ลุ่มน้ำคลองสวนหมาก คลองสวนหมากมีกำเนิดจากลำน้ำสาขาต่างๆ ที่ไหลจากทิวเขาทางด้านทิศตะวันตกของจังหวัดกำแพงเพชร ได้แก่ เขาขุนลาน เขาใหญ่ เขาขุนคลองสวนหมาก เขาขาแข้ง เขาขุนแม่ละมุง เขาแม่กระสา เขาผาผึ้ง เขาตะบะ เขาคีซอม เขาตาตุ่มเขา เขาคาดรูปไข่ เขาเตาดำ เขาฝั่งใหญ่ เขาปางมะโอ เขาปางจะเล ดอยปางสูง และเขาคีโละโคะ ในเขตตำบลคลองน้ำไหล ตำบลโป่งน้ำร้อน ตำบลสีกกงาม อำเภอคลองลาน ตำบลนาบ่อคำ ตำบลทรงธรรม ตำบลท่าขุนรวม ตำบลนครชุม อำเภอเมือง มีพื้นที่รับน้ำประมาณ 1,095 ตารางกิโลเมตร มีรูปแบบการระบายน้ำเป็นแบบกึ่งไม้ ประกอบด้วยลำคลองสาขาต่างๆ เช่น คลองสวนหมาก คลองจำปา คลองไผ่ต้น ห้วยขาแข้ง คลองแม่กระสา คลองโปร่ง คลองเรวดี คลองแม่ต๋ำ คลองเดอะโคะ คลองเตาเนาะ คลองนายปู คลองเขคลอก คลองผู้ใหญ่เฒ่า คลองเต่าดำ คลองบึงใหญ่ คลองส้มโอ คลองอีหมี คลองปัวน้อย คลองปลากั้ง คลองน้ำขาว คลองวังกะสัง คลองพลู คลองเตย คลองตะยุค คลองมดแดง คลองไทร คลองตำตา คลองคະຍາງ คลองห้วยแม่ั่ว สำหรับน้ำพื้นผิว ประกอบด้วยหนองรำแพน หนองตะกร้า หนองชำรุด หนองจิก

- ลุ่มน้ำคลองขลุ้ง คลองขลุ้งมีกำเนิดจากทิวเขาทางด้านทิศตะวันตกคือเขาขุนลาน เขาขุนแม่ละมุง เขาห้วยโป่ง เขาน้ำตก เขาปางข้าวสาร เขาห้วยวัว เขาสองตาแล เขาสองพี่น้อง และเขาสามพี่น้อง ในเขตอำเภอคลองลาน อำเภอปางศิลาทอง และอำเภอคลองขลุ้ง มีพื้นที่รับน้ำประมาณ 1,697 ตารางกิโลเมตร มีรูปแบบการระบายน้ำเป็นแบบกึ่งไม้ เป็นลุ่มน้ำที่มีลำน้ำสาขาใหญ่สามสายไหลมาบรรจบกันคือคลองขลุ้ง คลองลาน คลองน้ำไหล และมีลำคลองสาขาอื่นๆ ประกอบด้วยคลองปลาสร้อย คลองอ้ายชีพ คลองน้ำขาว คลองเต่าดำ คลองภู คลองยาง คลองหวาย คลองท่าส้ม คลองนา คลองพร้าว ลำน้ำคลองขลุ้งได้แยกสาขาออกไปบรรจบแม่น้ำปิง เป็นคลองสี่เสียด และคลองน้ำเย็น สำหรับน้ำพื้นผิวได้แก่ บึงหล่ม หนองขาบ หนองแห้ว หนองหม่น หนองช่องแมว หนองปลาไหล หนองอีม้า

- ลุ่มน้ำคลองรังวัด คลองรังวัดมีกำเนิดจากทิวเขาทางด้านทิศตะวันตกเฉียงใต้ของอำเภอ ขาดูร์ลักษบุรี เป็นลุ่มน้ำขนาดเล็ก ที่เกิดจากการไหลของคลองรังวัด คลองหามแห และคลองวังตาช่วย คลองดังกล่าวไหลไปบรรจบแม่น้ำปิงในเขตอำเภอขาดูร์ลักษบุรี มีพื้นที่ประมาณ 648 ตารางกิโลเมตร

- ลุ่มน้ำแม่วังก แม่ น้ำวังกเกิดจากทิวเขาทางด้านทิศตะวันตกเฉียงใต้ของจังหวัด ได้แก่ เขาขุนน้ำเย็น เขาขุนสาม เขาดิน เขาโบโกจู เขาจูอีเล เขาตาอุจ เขาหลวง เขาปลายห้วยขาแข้ง เขาขาด ในเขตอำเภอปางศิลาทอง อำเภอขาดูร์ลักษบุรี มีพื้นที่รับน้ำในเขตของจังหวัดประมาณ 575 ตารางกิโลเมตร มีรูปแบบการกระจายของน้ำเป็นแบบกึ่งไม้ ในเขตจังหวัดกำแพงเพชร มีลำน้ำสำคัญคือ แม่น้ำวังก ห้วยเขาแหลม ห้วยน้ำริน ห้วยแม่กั ห้วยเตือ คลองแม่กระสา ห้วยวัว ห้วยใหญ่ และคลองปลาอ้าว มีน้ำไหลตลอดปี

ตารางที่ 4 พื้นที่ในเขตลุ่มน้ำปิงของจังหวัดต่างๆ

จังหวัด	พื้นที่จังหวัด (ตร.กม.)	พื้นที่ในเขตลุ่มน้ำปิง		ร้อยละของ พื้นที่จังหวัด	ร้อยละของพื้นที่ ในลุ่มน้ำปิง
		(ตร.กม.)	(ไร่)		
กำแพงเพชร	8,541.34	4,622.99	2,889,367	54.12	13.39
เชียงราย	11,581.32	0.77	482	0.007	0.002
เชียงใหม่	22,070.31	18,726.12	11,703,825	84.85	54.22
ตาก	17,271.22	6,164.30	3,852,689	35.69	17.85
นครสวรรค์	9,567.04	412.34	257,713	4.31	1.19
แม่ฮ่องสอน	12,758.88	123.75	77,347	0.97	0.36
ลำปาง	12,488.39	2.60	1,624	0.02	0.008
ลำพูน	4,478.66	4,478.66	2,798,038	99.96	12.96
สุโขทัย	6,670.29	7.10	4,435	0.11	0.02
รวม		34,536.83	21,585,519		100.00

(2) ลุ่มน้ำยม ในเขตจังหวัดกำแพงเพชร มีพื้นที่ประมาณ 1,862 ตารางกิโลเมตร ลำน้ำต่างๆ จะไหลไปบรรจบแม่น้ำยม มีระดับความสูงประมาณ 78 เมตร จากระดับน้ำทะเล พื้นที่เอียงไปตามแนวรูปพัด จากตำแหน่งสูงสุดที่อำเภอเมือง ต่ำสุด 46 เมตร น้ำที่ล้นท่วมฝั่งแม่น้ำปิงในอดีตจึงไหลไปลงแม่น้ำยม

แหล่งน้ำสำคัญที่เป็นห้วยและคลอง ได้แก่ คลองน้อย ห้วยวังชะโอน คลองวังเฉลียง คลองคณจิ ห้วยลำแม่ฝาย ห้วยมาบไพร ห้วยใหญ่ คลองคด คลองไม้แดง ห้วยดงฉัตร คลองอ้ายเจ๊ก คลองนอก คลองมาบ - น้ำลึก คลองวังบัว แม่น้ำกรุงจัน คลองละหาน คลองอ่อนใจ คลองชุนนาค คลองซึกคูก คลองวังเจ้า

แหล่งน้ำที่เป็นหนองและบึงขนาดใหญ่ได้แก่ บึงพิไกร บึงบอน หนองสีปัด หนองแหม หนองไผ่ บึงลูกนก หนองสะแกลาด หนองกระโดน หนองปรือกระเทียม บึงทับแรด หนองอ้ายคุด อ้ายงอ บึงวงใหญ่ บึงกระดาน หนองปรือ หนองแสง บึงกิว หนองไม้แดง หนองไพรงาม หนองสะแก บึงทุ่งชะอม หนองบ่อน้ำ บึงหล่ม บึงทับแวง บึงไผ่งาม บึงใหญ่ บึงน้อย บึงบ้าน หนองบัวใหญ่ บึงตั่ว บึงชี้หล่ม บึงตาราง บึงเขาควาย บึงสลิด บึงบ่อแดง บึงกอก บึงอ้อ บึงบัว

ตารางที่ 5 พื้นที่ในเขตลุ่มน้ำยมในเขตจังหวัดต่างๆ

จังหวัด	พื้นที่จังหวัด (ตร.กม.)	พื้นที่ในเขตลุ่มน้ำยม		ร้อยละของ พื้นที่จังหวัด	ร้อยละของพื้นที่ ในลุ่มน้ำยม
		(ตร.กม.)	(ไร่)		
กำแพงเพชร	8,541.34	1,862.60	1,164,126	21.81	7.75
ตาก	17,271.22	195.36	122,099	1.13	0.81
นครสวรรค์	9,567.04	20.56	12,852	0.21	0.09
น่าน	12,215.06	527.55	329,719	4.319	2.19
พะเยา	6,182.16	2,513.50	1,570,939	40.657	10.45
พิจิตร	4,341.96	1,633.43	1,020,891	37.62	6.79
พิษณุโลก	10,524.94	1,529.61	956,007	14.53	6.36
แพร่	6,490.81	6,426.15	4,016,345	99.00	26.72
ลำปาง	12,488.39	2,616.56	1,635,351	20.95	10.88
สุโขทัย	6,670.29	6,606.01	4,128,755	99.04	27.47
อุตรดิตถ์	7,855.21	115.55	72,221	1.47	0.48
รวม		24,046.89	15,029,305		100.00

ที่มา : ศูนย์ป้องกันวิกฤติน้ำ กรมทรัพยากรน้ำ

4) บ่อบาดาล

ปี 2567 จังหวัดกำแพงเพชร มีบ่อบาดาลจำนวนรวมทั้งสิ้น 1,526 บ่อ เป็นบ่ออุปโภค-บริโภค จำนวน 1,249 บ่อ และบ่อเกษตร 277 บ่อ กระจายอยู่ทั่วทุกอำเภอของจังหวัดกำแพงเพชร

ตารางที่ 6 บ่อบาดาลจังหวัดกำแพงเพชร ปี 2565 - 2567

อำเภอ	จำนวนบ่อบาดาล (บ่อ)			จำนวนบ่ออุปโภค - บริโภค (บ่อ)			จำนวนบ่อเกษตร (บ่อ)		
	ปี 2565	ปี 2566	ปี 2567	ปี 2565	ปี 2566	ปี 2567	ปี 2565	ปี 2566	ปี 2567
จังหวัดกำแพงเพชร	1,589	1,596	1,526	1,316	1,321	1,249	273	275	277
อำเภอเมืองกำแพงเพชร	279	281	266	235	236	224	44	45	42
อำเภอไทรงาม	137	137	128	107	107	106	30	30	22
อำเภอคลองลาน	80	80	75	79	79	74	1	1	1
อำเภอขาณุวรลักษบุรี	282	284	274	239	240	233	43	44	41
อำเภอคลองขลุง	228	228	213	188	188	167	40	40	46
อำเภอพรานกระต่าย	161	161	151	141	141	127	20	20	24
อำเภอลานกระบือ	155	154	157	129	128	130	26	26	27
อำเภอทรายทองวัฒนา	59	59	59	57	57	57	2	2	2
อำเภอปางศิลาทอง	81	85	71	69	73	60	12	12	11
อำเภอบึงสามัคคี	93	93	99	46	46	46	47	47	53
อำเภอโกสัมพีนคร	34	34	33	26	26	25	8	8	8

ที่มา : ระบบข้อมูลทรัพยากรน้ำบาดาล กรมทรัพยากรน้ำบาดาล (ข้อมูล ณ วันที่ 3 เมษายน 2568)

5) ลักษณะดิน

จังหวัดกำแพงเพชร มีกลุ่มชุดดินอยู่ 24 กลุ่ม จำแนกออกเป็นดินที่พบในแต่ละพื้นที่ ดังนี้

(1) พื้นที่ลุ่ม ส่วนใหญ่ใช้ทำนา มีอยู่ 10 กลุ่มชุดดิน ได้แก่ กลุ่มชุดดินที่ 4, 5, 6, 7, 15, 16, 18, 21, 22 และ 25 มีเนื้อที่ประมาณ 1,641,774 ไร่ หรือร้อยละ 30.51 ของเนื้อที่ทั้งหมด

(2) ดินในพื้นที่ดอน และพื้นที่ เนินเขา ส่วนใหญ่ใช้ปลูกพืชไร่ ไม้ผลต่างๆ บางบริเวณยังคงสภาพเป็นป่าธรรมชาติ มีอยู่ 13 กลุ่มชุดดิน ได้แก่ กลุ่มชุดดิน ที่ 31, 33, 35, 36, 38, 40, 44, 46, 47, 48, 49, 55 และ 56 มีเนื้อที่ประมาณ 2,456,480 ไร่ หรือร้อยละ 45.56 ของเนื้อที่ทั้งหมด

(3) ดินในพื้นที่ภูเขาและเทือกเขาสูง ที่มีความลาดชันมากกว่า 35 % ส่วนใหญ่เป็นพื้นที่ป่าธรรมชาติ บางบริเวณได้มีการบุกรุกแผ้วถางเพื่อปลูกพืชไร่ ไม้ผล และไม้ยืนต้น ได้จำแนกเป็นกลุ่มชุดดินที่ 62 มีเนื้อที่ประมาณ 142,403 ไร่ หรือร้อยละ 2.65 ของเนื้อที่ทั้งหมด

นอกจากนี้ยังพบว่ามีพื้นที่เขตอุทยานแห่งชาติและเขตรักษาพันธุ์สัตว์ป่า (F) ที่ดินดัดแปลง (ML) พื้นที่ชุมชน (U) และพื้นที่น้ำ (W) มีเนื้อที่รวมกันประมาณ 1,144,651 ไร่ หรือร้อยละ 21.28 ของเนื้อที่ทั้งหมด รายละเอียดตาม QR Code ข้อมูลกลุ่มชุดดิน

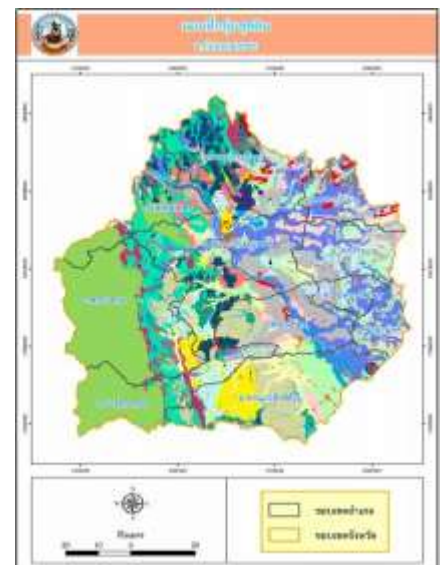

9. ข้อมูลด้านประชากร

1) ด้านการปกครอง

จังหวัดกำแพงเพชรมี 11 อำเภอ 78 ตำบล 963 หมู่บ้าน ชุมชนในเขตเทศบาลเมือง 27 ชุมชน และองค์กรปกครองส่วนท้องถิ่น 90 แห่ง ได้แก่ องค์การบริหารส่วนจังหวัด 1 แห่ง เทศบาลเมือง 4 แห่ง เทศบาลตำบล 22 แห่ง และองค์การบริหารส่วนตำบล 63 แห่ง

ตารางที่ 7 เขตการปกครองของจังหวัดกำแพงเพชร

ที่	อำเภอ	เขตการปกครอง					
		เทศบาลนคร	เทศบาลเมือง	เทศบาลตำบล	อบต.	ตำบล	หมู่บ้าน
1	เมืองกำแพงเพชร	-	3	5	11	16	223
2	ชาณุวรลักษบุรี	-	1	2	10	11	143
3	คลองขลุง	-	-	4	9	10	103
4	พรานกระต่าย	-	-	4	7	10	116
5	ไทรงาม	-	-	1	7	7	71
6	ลานกระบือ	-	-	3	5	7	69
7	คลองลาน	-	-	1	3	4	69
8	ทรายทองวัฒนา	-	-	2	2	3	38
9	บึงสามัคคี	-	-	-	3	4	45
10	ปางศิลาทอง	-	-	-	3	3	42
11	โกสัมพีนคร	-	-	-	3	3	44
รวม		-	4	22	63	78	963

ที่มา : ที่ทำการปกครองจังหวัดกำแพงเพชร

2) ประชากร

จังหวัดกำแพงเพชรมีประชากรทั้งสิ้น 699,662 คน แยกเป็นชาย 344,466 คน และหญิง 355,196 คน จำนวนครัวเรือน 292,254 ครัวเรือน ความหนาแน่นของประชากร 81.29 คน ต่อตารางกิโลเมตร

ตารางที่ 8 จำนวนประชากรของจังหวัดกำแพงเพชร

ที่	อำเภอ	ประชากร			ครัวเรือน	ความหนาแน่นของประชากร (ต่อ ตร.กม.)
		ชาย	หญิง	รวม		
1	เมืองกำแพงเพชร	100,262	106,115	206,377	93,073	105.18
2	ชาณุวรลักษบุรี	49,362	50,663	100,025	41,802	87.50
3	คลองขลุง	32,737	34,223	66,960	30,417	56.49
4	พรานกระต่าย	34,283	34,993	69,276	26,063	88.60
5	ไทรงาม	24,275	24,928	49,203	18,149	109.62
6	ลานกระบือ	20,974	21,142	42,116	16,176	117.29
7	คลองลาน	30,643	30,682	61,325	24,578	53.78
8	ทรายทองวัฒนา	10,944	11,184	22,128	7,708	87.48
9	บึงสามัคคี	12,416	12,666	25,082	11,357	66.50
10	ปางศิลาทอง	14,844	14,882	29,726	11,728	61.86
11	โกสัมพีนคร	13,726	13,718	27,444	11,203	57.64
รวม		344,466	355,196	699,662	292,254	81.29

ที่มา : กรมการปกครอง กระทรวงมหาดไทย (ข้อมูล ณ มีนาคม 2568)

จังหวัดกำแพงเพชรมีราษฎรชาวไทยภูเขา (ซึ่งปัจจุบันกองพัฒนาสังคมกลุ่มเป้าหมายพิเศษ กรมพัฒนาสังคมและสวัสดิการ กระทรวงการพัฒนาสังคมและความมั่นคงของมนุษย์ ได้ให้ใช้คำนิยามว่า “ราษฎรบนพื้นที่สูง”) ที่อาศัยกระจายอยู่ในพื้นที่ราบและอุทยานแห่งชาติ โดยส่วนใหญ่อาศัยอยู่ในพื้นที่ ๖ อำเภอ ๖ ตำบล ๒๙ หมู่บ้าน ได้แก่ อำเภอคลองลาน อำเภอปางศิลาทอง อำเภอโกสัมพีนคร อำเภอคลองขลุง อำเภอเมืองกำแพงเพชร และอำเภอขาณุวรลักษบุรี จำนวน ๖ เผ่า ได้แก่ เผ่าม้ง (แม้ว) เผ่าเมี่ยน(เย้า) เผ่าลีซู (เผ่าลีซอ) เผ่าลาหู่ (มูเซอ) เผ่าปกากะญอ (กะเหรี่ยง) และเผ่าลัวะ จำนวนประชากร ๒,๒๓๓ ครีวเรือน ๓,๑๓๙ ครอบครัว ๑๑,๕๘๔ คน ได้รับสัญชาติไทยแล้ว จำนวน ๑๑,๕๒๒ คน (ร้อยละ ๙๙.๕) และยังไม่ได้รับสัญชาติไทยอีกจำนวน ๖๒ คน (ร้อยละ ๐.๕๓)

ตารางที่ 9 จำนวนประชากรชาวไทยภูเขาของจังหวัดกำแพงเพชร

ที่	หมู่บ้าน/ กลุ่มบ้าน	หมู่ ที่	ตำบล	เผ่า	ครัว เรือน	ครอบ ครัว	จำนวนประชากรที่อยู่จริง					สัญชาติไทย		
							ชาย	หญิง	ด.ช.	ด.ญ.	รวม	มี	ไม่มี	
อ.เมืองกำแพงเพชร														
๑	จอมแขวน	๑๗	อ่างทอง	เมี่ยน	๗๖	๑๑๐	๑๙๒	๑๘๖	๒๙	๓๙	๓๗๘	๓๗๘	-	
	รวม				๗๖	๑๑๐	๑๙๒	๑๘๖	๒๙	๓๙	๓๗๘	๓๗๘	-	
อ.ขาณุวรลักษบุรี														
๒	ปางมะนาว	๑๑	ปางมะค่า	ลาหู่	๓๕	๓๘	๖๐	๘๐	๑๙	๑๙	๑๔๐	๑๔๐	-	
	รวม				๓๕	๓๘	๖๐	๘๐	๑๙	๑๙	๑๔๐	๑๔๐	-	
อ.คลองขลุง														
๓	หัวน้ำโจน	๘	คลองสมบูรณ์	เมี่ยน	๘	๘	๒๒	๓๒	๔	๘	๕๔	๕๔	-	
	รวม				๘	๘	๒๒	๓๒	๔	๘	๕๔	๕๔	-	
อ.คลองลาน														
๔	คลองปลาร้า	๑๓	คลองลานพัฒนา	เมี่ยน	๔๑	๘๓	๘๙	๗๕	๑๕	๑๑	๑๖๔	๑๖๔	-	
๕	น้ำพระทัย	๑๔	คลองลานพัฒนา	เมี่ยน	๑๙	๒๓	๓๗	๓๓	๕	๕	๗๐	๗๐	-	
			กะเหรี่ยง		๒๑	๒๔	๔๑	๓๘	๗	๘	๗๙	๗๙	-	
๖	สุขสวรรค์	๑๓	คลองลานพัฒนา	ลาหู่	๖๘	๑๒๐	๑๗๙	๑๗๓	๓๘	๔๗	๓๕๒	๓๕๒	-	
๗	บึงหล่ม	๑๓	คลองลานพัฒนา	เมี่ยน	๙	๑๕	๓๖	๑๗	๘	๕	๕๓	๕๓	-	
๘	สุขวิจิตรพัฒนา	๑๔	คลองลานพัฒนา	เมี่ยน	๒๕	๓๓	๕๒	๖๐	๑๒	๑๒	๑๑๒	๑๑๒	-	
๙	คลองลาน	๑๖	คลองลานพัฒนา	ม้ง	๓๐๓	๕๓๗	๑,๐๑๙	๑,๐๕๘	๓๐๗	๒๘๙	๒,๐๗๗	๒,๐๗๗	-	
			ลีซู		๒๕	๒๗	๕๒	๒๗	๑๐	๑๑	๗๙	๗๙	-	
			เมี่ยน		๑๕๖	๒๐๘	๓๗๑	๓๗๔	๘๙	๗๓	๗๔๕	๗๔๕	-	
๑๐	กะเหรี่ยงน้ำตก	๑๘	คลองลานพัฒนา	กะเหรี่ยง	๘๙	๑๑๑	๒๐๕	๒๐๓	๓๘	๕๗	๔๐๘	๔๐๘	-	
๑๑	คลองเตย	๙	คลองลานพัฒนา	เมี่ยน	๑๖๕	๒๐๕	๓๕๘	๔๐๕	๕๘	๗๙	๗๖๓	๗๔๕	๑๘	
๑๒	แม่พืช	๘	คลองลานพัฒนา	ลาหู่	๑๑๗	๑๕๓	๒๖๓	๒๖๗	๗๕	๗๐	๕๓๐	๕๒๙	๑	
๑๓	ปากคลองลาน	๔	คลองลานพัฒนา	ลัวะ	๙	๓๐	๔๘	๓๗	๑๑	๙	๘๕	๘๕	-	
๑๔	สักงาม กลุ่ม ๔	๙	สักงาม	เมี่ยน	๓๖	๔๑	๗๑	๗๙	๑๑	๑๖	๑๕๐	๑๕๐	-	
๑๕	สักงาม กลุ่ม ๒	๑	สักงาม	เมี่ยน	๔๙	๖๓	๑๐๘	๙๗	๑๗	๑๖	๒๐๕	๒๐๓	๒	
๑๖	สักงาม กลุ่ม ๑	๑	สักงาม	เมี่ยน	๕๐	๖๓	๑๓๙	๑๑๙	๒๙	๒๓	๒๕๘	๒๕๘	-	
๑๗	เพชรจะขอ	๒	สักงาม	กะเหรี่ยง	๔๕	๖๙	๘๑	๑๒๒	๓๒	๒๔	๒๐๓	๒๐๓	-	
๑๘	ปางเหนือ	๑๗	คลองน้ำไหล	กะเหรี่ยง	๒๑	๒๖	๔๙	๔๓	๑๐	๗	๙๒	๙๑	๑	
๑๙	วังกะลั่ง	๒	โป่งน้ำร้อน	กะเหรี่ยง	๑๐๒	๑๐๓	๑๖๒	๑๗๙	๔๒	๔๗	๓๔๑	๓๓๘	๓	
๒๐	สามัคคีธรรม	๑๖	คลองน้ำไหล	กะเหรี่ยง	๔๙	๗๐	๑๒๗	๙๕	๓๘	๒๒	๒๒๒	๒๒๐	๒	
๒๑	ไทรพัฒนา	๙	โป่งน้ำร้อน	ม้ง	๑๑๖	๑๙๓	๓๗๘	๓๘๙	๑๓๒	๑๓๕	๗๖๗	๗๖๑	๖	
๒๒	ใหม่ขุมนมไทร	๘	โป่งน้ำร้อน	ม้ง	๒๓๒	๓๔๑	๗๖๑	๖๕๑	๒๗๐	๒๗๕	๑,๔๑๒	๑,๓๙๕	๑๗	
	รวม				๑,๗๔๗	๒,๕๓๘	๔,๖๒๖	๔,๕๕๑	๑,๒๕๔	๑,๒๔๑	๙,๑๖๗	๙,๑๑๗	๕๐	
อ.ปางศิลาทอง														
๒๓	อุดมทรัพย์	๘	หินดาด	เมี่ยน	๕๕	๖๐	๑๓๗	๑๓๗	๒๔	๒๕	๒๗๔	๒๗๔	-	
๒๔	คลองมะนาว	๑๒	หินดาด	ม้ง	๗๑	๑๒๑	๒๕๘	๒๔๐	๕๙	๖๔	๔๙๘	๔๙๘	-	
๒๕	วังน้ำ	๘	หินดาด	เมี่ยน	๓๑	๔๔	๘๑	๙๐	๑๖	๑๗	๑๗๑	๑๗๑	-	
๒๖	ปางมะละกอ	๘	ปางตาไว	ลาหู่	๓๓	๓๓	๖๓	๖๕	๒๑	๑๘	๑๒๘	๑๒๘	-	
	รวม				๑๙๐	๒๕๘	๕๓๙	๕๓๒	๑๒๐	๑๒๔	๑,๐๗๑	๑,๐๗๑	-	
อ.โกสัมพีนคร														
๒๗	ป่าหมาก	๑๐	โกสัมพีนคร	ม้ง	๔๐	๔๓	๑๑๕	๙๒	๔๓	๒๕	๒๐๗	๒๐๓	๔	
๒๘	มิ่งโละโคะ	๑๐	โกสัมพีนคร	ม้ง	๕๔	๕๙	๑๒๖	๑๓๔	๔๐	๓	๒๖๐	๒๕๙	๑	
๒๙	กะเหรี่ยงโละโคะ	๑๑	โกสัมพีนคร	กะเหรี่ยง	๘๓	๘๕	๑๖๑	๑๔๖	๕๓	๔๐	๓๐๗	๓๐๐	๗	
	รวม				๑๗๗	๑๘๗	๔๐๒	๓๗๒	๑๓๖	๖๘	๗๗๔	๗๖๒	๑๒	
	รวมทั้งสิ้น				๒,๒๓๓	๓,๑๓๙	๕,๘๔๑	๕,๗๙๓	๑,๕๖๒	๑,๔๙๙	๑๑,๕๘๔	๑๑,๕๒๒	๖๒	

ที่มา : ศูนย์พัฒนารัฐบนพื้นที่สูงจังหวัดกำแพงเพชร

3) การนับถือศาสนา

ศาสนิกชนทั้งหมดมีจำนวน 728,658 คน เป็นพุทธศาสนิกชนจำนวน 725,074 คน คิดเป็นร้อยละ 99.5 เป็นศาสนาอื่นๆ เช่น คริสต์ศาสนิกชน ศาสนิกชนมุสลิม ฯลฯ จำนวน 3,715 คน คิดเป็นร้อยละ 0.5

ตารางที่ 10 จำนวนศาสนิกชนที่นับถือพุทธศาสนาจำแนกตามนิคม

ที่	อำเภอ	พุทธศาสนา			ศาสนาอื่น (คน)
		ศาสนสถาน		ศาสนิกชน	
		มหานิกาย (แห่ง)	ธรรมยุติกนิกาย (แห่ง)		
1	เมืองกำแพงเพชร	150	13	212,447	805
2	คลองขลุง	61	3	71,450	150
3	คลองลาน	45	9	63,053	874
4	ปางศิลาทอง	29	2	30,357	251
5	โกสัมพีนคร	31	3	28,822	-
6	พรานกระต่าย	40	1	69,966	1,088
7	ทรายทองวัฒนา	24	-	23,549	-
8	ไทรงาม	48	2	50,791	35
9	ลานกระบือ	39	1	42,739	163
10	ขามเฒ่า	98	2	105,684	317
11	บึงสามัคคี	25	-	26,216	32
รวม		590	326	725,074	3,715
รวมทั้งสิ้น		626		(99.5%)	(0.5%)

ที่มา : สำนักงานพระพุทธศาสนาจังหวัดกำแพงเพชร (มิถุนายน 2564)

ตารางที่ 11 จำนวนศาสนิกชนที่นับถือศาสนาอิสลาม และคริสต์ศาสนา จำแนกตามนิคม

ที่	อำเภอ	ศาสนาอิสลาม(แห่ง)		ศาสนาอิสลาม คริสต์ (แห่ง)		รวม ศาสนาอิสลาม (แห่ง)
		ชีอะห์	สุนี่	โปรเตสแตนต์	โรมันคาทอลิก	
1	เมืองกำแพงเพชร	-	1	7	1	9
2	คลองขลุง	-	-	1	-	1
3	คลองลาน	-	-	7	3	10
4	ปางศิลาทอง	-	-	4	-	4
5	โกสัมพีนคร	-	-	-	-	-
6	พรานกระต่าย	-	-	11	-	11
7	ทรายทองวัฒนา	-	-	-	-	-
8	ไทรงาม	-	-	1	-	1
9	ลานกระบือ	-	-	-	2	2
10	ขามเฒ่า	-	-	5	-	5
11	บึงสามัคคี	-	-	-	1	1
รวม		-	1	37	2	40

ที่มา : สำนักงานวัฒนธรรมจังหวัดกำแพงเพชร (เมษายน 2564)

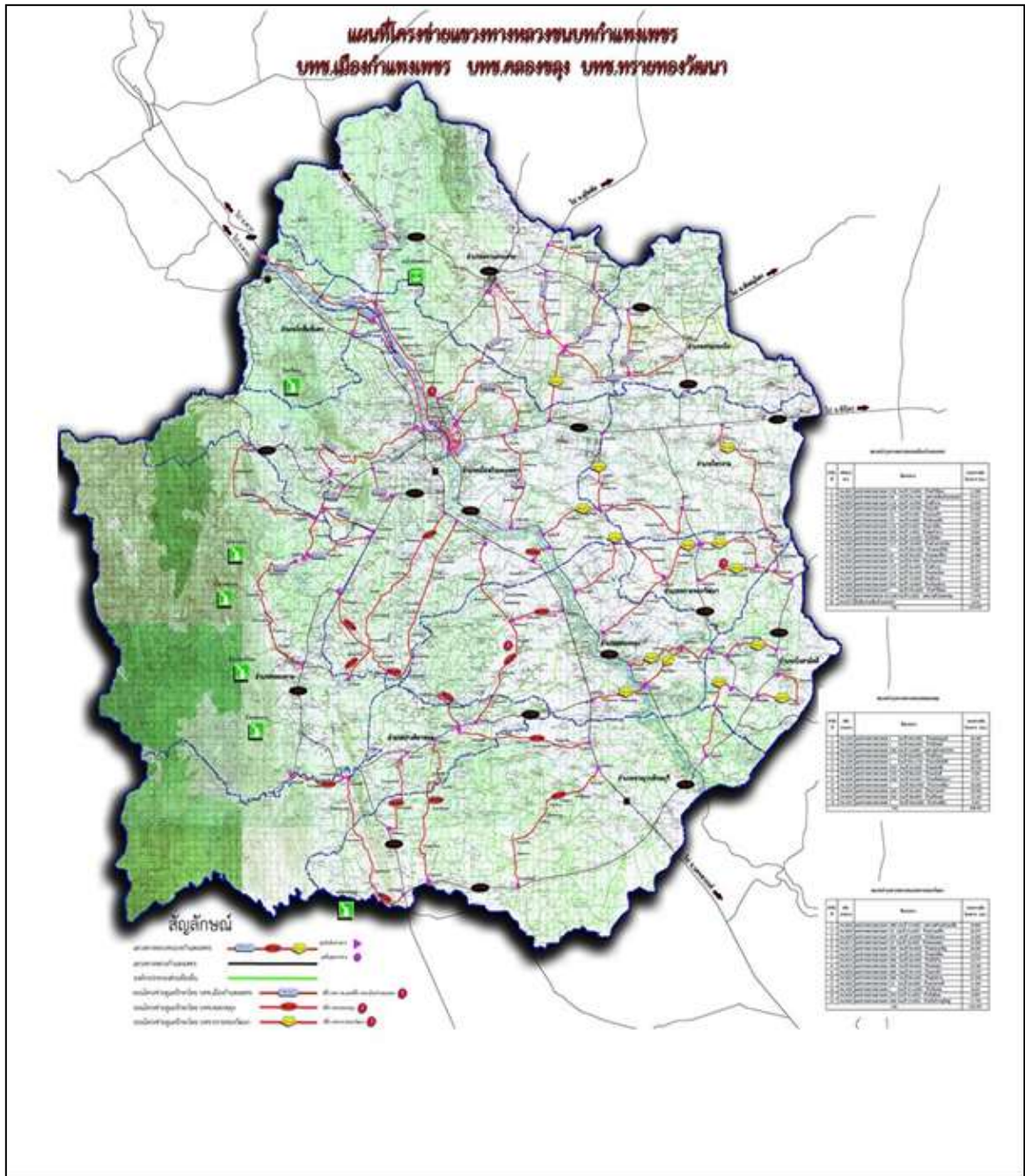

แผนที่แสดงโครงข่ายแขวงทางหลวงชนบทกำแพงเพชร

2) ไฟฟ้า

จังหวัดกำแพงเพชร มีหน่วยงานของการไฟฟ้าส่วนภูมิภาค (กฟภ.) รับผิดชอบการให้บริการไฟฟ้าแก่บ้านเรือนที่อยู่อาศัย และภาคธุรกิจ 2 หน่วยงาน ได้แก่ การไฟฟ้าส่วนภูมิภาคจังหวัดกำแพงเพชร รับผิดชอบพื้นที่ 7 อำเภอ คือ อำเภอเมืองกำแพงเพชร พรานกระต่าย ลานกระบือ ไทรงาม คลองลาน ปางศิลาทอง และโกสัมพีนคร และการไฟฟ้าส่วนภูมิภาคอำเภอขามเฒ่าบุรีรัมย์ รับผิดชอบพื้นที่ 4 อำเภอ คือ อำเภอขามเฒ่าบุรีรัมย์ คลองขลุง ทราทองวัฒนา และบึงสามัคคี โดยให้บริการไฟฟ้ารวม ทั้ง 2 จุดรวมงาน (11 อำเภอ) เท่ากับ 232,211 ราย แยกเป็นที่อยู่อาศัยของประชาชน จำนวน 202,905 ราย และภาคธุรกิจ/ส่วนราชการ 29,306 ราย มีเปอร์เซ็นต์ปริมาณการจ่ายโหลดไฟฟ้ารวม 168.19 เมกกะวัตต์ และยังมีเปอร์เซ็นต์การรองรับการใช้ไฟฟ้าที่จะเพิ่มขึ้นได้อีก 62.62 % หรือ 281.81 เมกกะวัตต์

ตารางที่ 12 การให้บริการไฟฟ้าในพื้นที่จังหวัดกำแพงเพชร ของการไฟฟ้าส่วนภูมิภาค (กฟภ.)

หน่วยงาน/ประเภทการใช้ไฟฟ้า	จำนวน (ราย)	% ปริมาณการจ่ายโหลดไฟฟ้า (เมกกะวัตต์)	% การรองรับการใช้ไฟฟ้าที่จะเพิ่มขึ้น (เมกกะวัตต์)
1. การไฟฟ้าส่วนภูมิภาคจังหวัดกำแพงเพชร			
(1) ที่อยู่อาศัย	142,230	} 115.62 MW.	} 109.38 MW.
(2) กิจการธุรกิจ-ราชการ	20,999		
รวม	163,229	51.39	48.61
2. การไฟฟ้าส่วนภูมิภาคอำเภอขามเฒ่าบุรีรัมย์			
(1) ที่อยู่อาศัย	60,675	} 52.57 MW.	} 172.43 W.
(2) กิจการธุรกิจ-ราชการ	8,307		
รวม	68,982	23.36	76.63
รวม (1+2)			
(1) ที่อยู่อาศัย	202,905	} 168.19 MW.	} 281.81 MW.
(2) กิจการธุรกิจ-ราชการ	29,306		
รวม	232,211	37.38	62.62

ที่มา : การไฟฟ้าส่วนภูมิภาคจังหวัดกำแพงเพชร (ปี 2564)

การเข้าถึงไฟฟ้า จากข้อมูลจำนวนผู้ใช้ไฟฟ้าพบว่า คร่าวเรือนของจังหวัดกำแพงเพชรที่เข้าถึงไฟฟ้า (การไฟฟ้าส่วนภูมิภาค) ตั้งแต่ปี พ.ศ. 2560 - 2564 มีอัตราเพิ่มขึ้นทุกปี โดยในปี พ.ศ. 2564 มีจำนวน 231,359 ราย จากจำนวนครัวเรือนทั้งหมด 251,482 ครัวเรือน หรือคิดเป็นร้อยละ 92.00 สำหรับสาเหตุที่มีครัวเรือนใช้ไฟฟ้าไม่ครอบคลุมมีหลายประการ เช่น บ้านเช่า หรือหอพักที่มีเลขที่บ้านหลายเลขที่บ้านที่อยู่ในบริเวณเดียวกันแต่ยื่นคำร้องขอใช้ไฟฟ้าเพียง 1 ราย แต่จะแยกมิเตอร์ภายในเอง หรือครัวเรือนอาจจะอยู่ในพื้นที่หวงห้าม เช่น เขตอุทยานแห่งชาติ เขตอุทยานประวัติศาสตร์ เป็นต้น

ตารางที่ 13 ครัวเรือนที่เข้าถึงไฟฟ้า

ข้อมูล	ปี พ.ศ.				
	2560	2561	2562	2563	2564
1. ผู้ใช้ไฟฟ้า (ราย)	216,211	219,034	222,667	226,816	231,359
2. พลังงานไฟฟ้าที่จำหน่ายและใช้ (กิโลวัตต์-ชม.)	998,083,710	1,026,568,078	1,045,231,033	1,046,511,297	1,072,819,575
3. ครัวเรือน	247,080	241,993	244,275	242,831	251,482
ครัวเรือนที่เข้าถึงไฟฟ้า (%)	87.51	90.51	91.15	93.40	92.00
ร้อยละครัวเรือนที่เข้าถึงไฟฟ้าเฉลี่ย 5 ปี (%) = 90.91					

ที่มา : การไฟฟ้าส่วนภูมิภาค/กระทรวงพลังงาน (ปี 2565)

3) ประปา

1. ประปาส่วนภูมิภาค พื้นที่การให้บริการของการประปาส่วนภูมิภาค (กปภ.) ในพื้นที่จังหวัดกำแพงเพชรจะครอบคลุม เฉพาะพื้นที่ชุมชนที่มีบ้านเรือนและประชากรหนาแน่น มีผู้รับบริการ จำนวน 35,818 ราย (ปี 2564) จากจำนวนครัวเรือนทั้งหมดของจังหวัดจำนวน 251,482 ครัวเรือน หรือคิดเป็นร้อยละ 14.24 ดังนี้

1.1 การประปาส่วนภูมิภาคสาขากำแพงเพชร ดังนี้

1.1.1 แม่ข่ายกำแพงเพชร มีพื้นที่ให้บริการในเขตชุมชนของอำเภอเมืองกำแพงเพชร อำเภอพรานกระต่าย และเทศบาล/ อบต. มีสถานีผลิตและจ่ายน้ำ ดังนี้

- สถานีผลิตน้ำหนองปลิง แหล่งน้ำดิบแม่น้ำปิง พื้นที่ให้บริการในเขตชุมชนของอำเภอเมืองกำแพงเพชร ได้แก่ เทศบาลเมืองกำแพงเพชร เทศบาลตำบลนครชุม เทศบาลตำบลหนองปลิง

- สถานีผลิตน้ำศูนย์ราชการ แหล่งน้ำดิบแม่น้ำปิง พื้นที่ให้บริการในเขตชุมชนของอำเภอพรานกระต่าย เทศบาลตำบลบ้านพราน อบต.ถ้ำกระต่ายทอง อบต.สระแก้ว เทศบาลตำบลหนองปลิง

- สถานีผลิตน้ำหนองน้ำขาว แหล่งน้ำดิบแม่น้ำปิง พื้นที่ให้บริการในเขตชุมชนของอำเภอเมืองกำแพงเพชร ได้แก่ เทศบาลตำบลปากดง เทศบาลตำบลท่าขุนราม เทศบาลตำบลไตรรงค์ อบต.อ่างทอง และอบต.นครชุม

1.1.2 หน่วยบริการลานกระบือ มีพื้นที่ให้บริการในเขตชุมชนของอำเภอลานกระบือ ได้แก่ เทศบาลตำบลลานกระบือ อบต.จันทิมา และ อบต.โนนพลวง

1.1.3 หน่วยบริการคลองลาน มีพื้นที่ให้บริการในเขตชุมชนของอำเภอคลองลาน ได้แก่ เทศบาลตำบลคลองลานพัฒนา และ อบต.คลองน้ำไหล

1.2 การประปาส่วนภูมิภาคสาขาขามเฒ่าบุรี มีพื้นที่ให้บริการในเขตชุมชนของอำเภอขามเฒ่าบุรี ได้แก่ เทศบาลตำบลขามเฒ่าบุรี เทศบาลตำบลสลกบาตร เทศบาลตำบลท่ามะเขือ และเทศบาลตำบลคลองขลุง ดังนี้

- สถานีผลิตน้ำขามเฒ่าบุรี แหล่งน้ำดิบแม่น้ำปิง พื้นที่ให้บริการในเขตชุมชน ได้แก่ เทศบาลตำบลขามเฒ่าบุรี และเทศบาลตำบลสลกบาตร

- สถานีผลิตน้ำท่ามะเขือ แหล่งน้ำดิบแม่น้ำปิง พื้นที่ให้บริการในเขตชุมชน ได้แก่ เทศบาลตำบลท่ามะเขือ และเทศบาลตำบลคลองขลุง

จำนวนของครัวเรือนของจังหวัดกำแพงเพชร ที่เข้าถึงน้ำประปา (การประปาส่วนภูมิภาค) ในปี พ.ศ. 2564 มีจำนวน 35,818 ราย จากจำนวนครัวเรือนทั้งหมดของจังหวัด จำนวน 251,482 ครัวเรือน หรือคิดเป็นร้อยละ 14.24 แต่ถ้ามหากพิจารณาจากแนวโน้มจำนวนผู้ใช้น้ำประปา ตั้งแต่ปี พ.ศ. 2560 - 2564 แล้ว มีแนวโน้มเพิ่มสูงขึ้นทุกปี ทั้งนี้ นอกจากน้ำประปาของการประปาส่วนภูมิภาคแล้ว ยังมีน้ำประปาที่ผลิตจากระบบประปาหมู่บ้านอีกด้วย การพิจารณาการเข้าถึงน้ำประปาของจังหวัดในส่วนภูมิภาค จึงควรพิจารณาจากครัวเรือนที่ได้รับน้ำประปาหมู่บ้านด้วย

ตารางที่ 14 ครัวเรือนที่เข้าถึงน้ำประปาของการประปาส่วนภูมิภาค

ข้อมูล		ปี พ.ศ.				
		2560	2561	2562	2563	2564
1	ผู้ใช้น้ำ (ราย)	32,704	33,243	33,827	34,938	35,818
2	ปริมาณน้ำผลิตจริง (ลบ.ม.)	9,391,391	9,266,203	9,799,900	10,408,301	10,459,628
3	ปริมาณน้ำขาย (ลบ.ม.)	6,663,734	6,685,506	6,999,966	7,222,193	7,382,149
4	ครัวเรือน	247,080	241,993	244,275	242,831	251,48
ครัวเรือนที่เข้าถึงน้ำประปา (%)		13.24	13.74	13.85	14.39	14.24
ร้อยละครัวเรือนที่เข้าถึงน้ำประปาเฉลี่ย 5 ปี (%) = 13.89						

ที่มา : การประปาส่วนภูมิภาค/สำนักงานสถิติแห่งชาติ (2564)

2. ประปาหมู่บ้าน จังหวัดกำแพงเพชรมีหมู่บ้านที่มีระบบประปาหมู่บ้านใช้แล้ว จำนวน 933 หมู่บ้าน คิดเป็นร้อยละ 98.73 โดยมีระบบประปาหมู่บ้านถึง จำนวน 1,284 แห่ง จากจำนวนหมู่บ้านทั้งหมด 945 หมู่บ้าน และยังมีหมู่บ้านที่ยังไม่มีระบบประปาหมู่บ้านอีกเพียง จำนวน 12 หมู่บ้าน เท่านั้น หรือคิดเป็นร้อยละ 1.3 แต่ทั้งนี้หมู่บ้านที่ยังไม่มีระบบประปาดังกล่าว บางหมู่บ้านก็ใช้ประปาหมู่บ้านร่วมกับหมู่บ้านอื่น หรือระบบประปาภูเขา หรือจากประปาส่วนภูมิภาคจังหวัดตาก รวมทั้งมีบางหมู่บ้านที่ใช้น้ำจากบ่อน้ำตื้น

ตารางที่ 15 การเข้าถึงน้ำประปาของประชาชนในหมู่บ้านในอำเภอต่าง ๆ ของจังหวัดกำแพงเพชร

ที่	อำเภอ	จำนวนหมู่บ้าน	หมู่บ้านที่มีประปาหมู่บ้าน			หมู่บ้านที่ยังไม่มีประปาหมู่บ้าน
			จำนวนหมู่บ้าน		จำนวนประปา (แห่ง)	
			จำนวน (หมู่บ้าน)	ร้อยละ		
1	เมืองกำแพงเพชร	210	207	98.75	289	3
2	ขาณุวรลักษบุรี	147	147	100	216	-
3	ไทรงาม	73	73	100	89	-
4	ทรายทองวัฒนา	38	38	100	48	-
5	บึงสามัคคี	45	45	100	58	-
6	พรานกระต่าย	111	105	94.59	125	6
7	ลานกระบือ	71	71	100	127	-
8	ปางศิลาทอง	42	42	100	86	-
9	คลองลาน	67	64	95.52	95	3
10	คลองขลุง	98	98	100	110	-
11	โกสัมพีนคร	43	43	100	41	-
รวม		945	933	98.73	1,284	12

ที่มา : สำนักงานส่งเสริมการปกครองท้องถิ่นจังหวัดกำแพงเพชร

4) การเข้าถึงอินเทอร์เน็ต

จังหวัดกำแพงเพชร มีประชากรที่ใช้อินเทอร์เน็ตในปี พ.ศ.2558 - พ.ศ. 2562 มีอัตราเพิ่มขึ้นอย่างต่อเนื่อง เฉลี่ยเพิ่มร้อยละ 42.99 โดยในปี พ.ศ.2562 มีผู้ใช้อินเทอร์เน็ต จำนวน 384,960 คน จากจำนวนประชากร 725,867 คน หรือคิดเป็น ร้อยละ 53.03 อย่างไรก็ตาม การเข้าถึงอินเทอร์เน็ตของประชาชนในจังหวัดยังต่ำกว่าค่ากลางประเทศซึ่งเท่ากับร้อยละ 60.75 จังหวัดจึงควรเร่งดำเนินการพัฒนาระบบเครือข่ายอินเทอร์เน็ตให้ครอบคลุม ทัวถึง และสะดวก รวดเร็วต่อการใช้งานเพื่อให้เป็นแหล่งแลกเปลี่ยนความรู้ ประสบการณ์ การศึกษา และต่อยอดสู่การทำตลาดออนไลน์อย่างมีประสิทธิภาพ

ตารางที่ 16 ประชากรที่เข้าถึงอินเทอร์เน็ต

ข้อมูล	ปี				
	2559	2560	2561	2562	2563
1. ผู้ใช้อินเทอร์เน็ต (คน)	299,057	325,323	339,249	384,960	478,068
2. จำนวนประชากร (คน)	729,542	729,133	727,807	725,867	714,188
ประชากรที่เข้าถึงอินเทอร์เน็ต (%)	40.99	44.62	46.61	53.03	66.94
ร้อยละประชากรที่เข้าถึงอินเทอร์เน็ตเฉลี่ย 5 ปี (%) = 42.99					

ที่มา : สำนักงานสถิติแห่งชาติ (ปี 2564)

11. ข้อมูลด้านเศรษฐกิจของจังหวัดกำแพงเพชร

1) **ผลิตภัณฑ์มวลรวมจังหวัด (GPP) ณ ราคาประจำปี** : ปี 2567 เท่ากับ 130,005 ล้านบาท โครงสร้างการผลิตหลักของจังหวัดมาจากภาคอุตสาหกรรม มีมูลค่า 61,154 ล้านบาท คิดเป็น 47.04% รองลงมา ได้แก่ ภาคบริการ มีมูลค่า 40,575 ล้านบาท คิดเป็น 31.21% และภาคเกษตรกรรม มีมูลค่า 28,275 ล้านบาท คิดเป็น 21.75% และผลิตภัณฑ์มวลรวมจังหวัดเฉลี่ยต่อหัว (GPP Per capita) เท่ากับ 166,945 บาท/คน/ปี

ตารางที่ 17 ผลิตภัณฑ์มวลรวมจังหวัด (GPP) ณ ราคาประจำปี : ปี 2567

ผลิตภัณฑ์มวลรวมจังหวัด (GPP) ณ ราคาประจำปี : ปี 2567

GROSS PROVINCIAL PRODUCT AT CURRENT MARKET PRICES

จังหวัดกำแพงเพชร (KAM PHAENG PHET) ปี 2566	หน่วย : ล้านบาท
ภาคเกษตรกรรม (Agriculture)	28,275
เกษตรกรรม การป่าไม้และการประมง (Agriculture, Forestry and Fishing)	28,275
นอกภาคเกษตรกรรม (Non – Agriculture)	101,730
ภาคอุตสาหกรรม (Industrial)	61,154
การทำเหมืองแร่และเหมืองหิน (Mining and Quarrying)	24,650
อุตสาหกรรม (Manufacturing)	34,421
การไฟฟ้า ก๊าซ และการประปา (Electricity, gas and water supply)	1,378
การจัดหาน้ำ การจัดการน้ำเสียและของเสียรวมถึงกิจกรรมที่เกี่ยวข้อง (Water Supply; Sewerage, Waste Management and Remediation Activities)	705
ภาคบริการ (Services)	40,575
การก่อสร้าง (Construction)	2,354
การขายส่ง การขายปลีก การซ่อมแซม ยานยนต์ จักรยานยนต์ ของใช้ส่วนบุคคล และของใช้ในครัวเรือน (Wholesale and Retail Trade; Repair of Motor Vehicles and Motorcycles)	14,627
การขนส่ง และสถานที่เก็บสินค้าและการคมนาคม (Transportation and Storage)	1,557
ที่พักแรมและบริการด้านอาหาร (Accommodation and Food Service Activities)	376
ข้อมูลข่าวสารและการสื่อสาร (Information and Communication)	435
กิจกรรมทางการเงินและการประกันภัย (Financial and Insurance Activities)	4,862
กิจกรรมเกี่ยวกับอสังหาริมทรัพย์ (Real Estate Activities)	4,927
กิจกรรมวิชาชีพ วิทยาศาสตร์และกิจกรรมทางวิชาการ (Professional, Scientific and Technical Activities)	11
กิจกรรมการบริหารและบริการสนับสนุน (Administrative and Support Service Activities)	159
การบริหารราชการ การป้องกันประเทศและการประกันสังคมภาคบังคับ (Public Administration and Defence; Compulsory Social Security)	1,789
การศึกษา (Education)	6,559
กิจกรรมด้านสุขภาพและงานสังคมสงเคราะห์ (Human Health and Social Work Activities)	1,917
ศิลปะ ความบันเทิงและนันทนาการ (Arts, Entertainment and Recreation)	371
กิจกรรมการบริการด้านอื่นๆ (Other Service Activities)	631
Gross provincial product (GPP)	130,005
GPP Per capita (Baht)	166,945
Population (1,000 persons)	780

ที่มา : สำนักงานสภาพัฒนาการเศรษฐกิจและสังคมแห่งชาติ (เมษายน 2569)

โครงสร้างเศรษฐกิจจังหวัดกำแพงเพชร เมื่อพิจารณาจากผลิตภัณฑ์มวลรวมจังหวัด ปี 2567 ณ ราคาประจำปี (Gross Provincial Product at current market price) เท่ากับ 130,005 ล้านบาท โครงสร้างการผลิตหลักของจังหวัดมาจากภาคอุตสาหกรรม มีมูลค่า 61,154 ล้านบาท คิดเป็น 47.04% รองลงมา ได้แก่ ภาคบริการ มีมูลค่า 40,575 ล้านบาท คิดเป็น 31.21% และภาคเกษตรกรรม มีมูลค่า 28,275 ล้านบาท คิดเป็น 21.75%

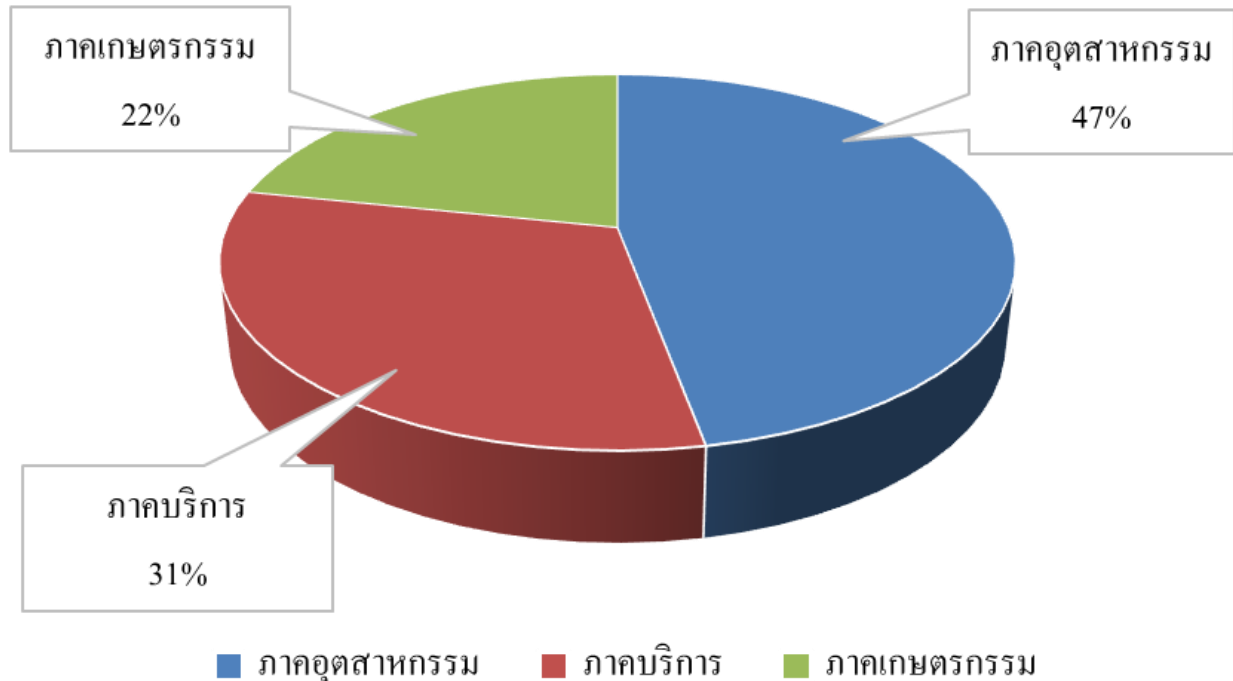

กราฟแสดงสัดส่วนโครงสร้างเศรษฐกิจจังหวัดกำแพงเพชร ปี 2567

ในปี 2567 จังหวัดกำแพงเพชร ผลิตภัณฑ์มวลรวมจังหวัด Gross provincial product (GPP) เท่ากับ 130,005 ล้านบาท ซึ่งเพิ่มขึ้นจากปี 2566 จำนวน 8,849 ล้านบาท หรือเพิ่มขึ้นร้อยละ 7.30 และผลิตภัณฑ์มวลรวมจังหวัดเฉลี่ยต่อหัว (GPP Per capita) เท่ากับ 166,430 บาท/คน/ปี ซึ่งเพิ่มขึ้นจากปี 2566 จำนวน 11,541 บาท หรือหัตตัวร้อยละ 7.42

ตารางที่ 18 แสดงมูลค่าผลิตภัณฑ์มวลรวมจังหวัดต่อหัวของจังหวัดกำแพงเพชร ปี 2560 – 2567

ปี	2560	2561	2562	2563	2564	2565	2566	2567
Gross provincial product (GPP) (ล้านบาท)	110,825	118,500	119,501	105,473	112,574	129,859	121,156	130,005
GPP Per capita (บาท)	141,603	151,802	153,044	135,075	144,203	166,430	155,404	166,945

ที่มา : สำนักงานคณะกรรมการพัฒนาการเศรษฐกิจและสังคมแห่งชาติ (เมษายน 2569)

2) รายงานประมาณการเศรษฐกิจจังหวัดกำแพงเพชร ปี 2568 และการคาดการณ์ ปี 2569

เศรษฐกิจจังหวัดกำแพงเพชร ปี 2568 สำนักงานคลังจังหวัดกำแพงเพชรได้ดำเนินการรวบรวมข้อมูลสอบถามและแลกเปลี่ยนความคิดเห็น จากผู้เชี่ยวชาญด้านเศรษฐกิจและผู้ประกอบการธุรกิจที่สำคัญของจังหวัดตามเครื่องชี้เศรษฐกิจจังหวัดในแต่ละด้าน และประมวลผลสรุปดัชนีเศรษฐกิจจังหวัดกำแพงเพชร ปี 2568 คาดว่าจะหดตัวร้อยละ -0.7 (ช่วงคาดการณ์ที่ร้อยละ -1.2 ถึง -0.2) หดตัวจากปีที่ผ่านมา และจากประมาณการครั้งก่อนที่คาดว่าจะขยายตัวร้อยละ 2.8 ด้านอุปทาน (การผลิต) ในปี 2568 คาดว่าจะขยายตัวร้อยละ 2.6 (ช่วงคาดการณ์ที่ร้อยละ 2.5 ถึง 3.5) ชะลอตัวจากปีที่ผ่านมา และจากการประมาณการครั้งก่อนที่คาดว่าจะขยายตัวร้อยละ 4.9 เนื่องจาก**ภาคบริการ** คาดการณ์ว่าจะหดตัวร้อยละ -3.6 (ช่วงคาดการณ์ที่ร้อยละ -4.1 ถึง -3.0) หดตัวจากปีที่ผ่านมา และจากการประมาณการครั้งก่อนที่คาดว่าจะขยายตัวร้อยละ 2.0 จากยอดขายจากรัฐกิจค้าส่งค้าปลีกและรายได้จากดอกเบี้ยรับของธนาคารพาณิชย์ลดลงเนื่องจากปัจจัยด้านลบจากเศรษฐกิจที่ขยายตัวต่ำกว่าเป้าหมาย กำลังซื้อของผู้บริโภคลดลง**ภาคอุตสาหกรรม** คาดว่าจะหดตัวร้อยละ -1.9 (ช่วงคาดการณ์ที่ร้อยละ -2.4 ถึง -1.4) หดตัวจากปีที่ผ่านมา และจากการประมาณการครั้งก่อนที่คาดว่าจะหดตัวร้อยละ -1.1 จากปริมาณการผลิตหินรวมที่ลดลงและการชะลอกำลังการผลิตในอุตสาหกรรมเครื่องตี**ภาคเกษตรกรรม** คาดว่าจะขยายตัวร้อยละ 14.6 (ช่วงคาดการณ์ที่ร้อยละ 14.1 ถึง 15.1) ขยายตัวจากปีที่ผ่านมา แต่ชะลอตัวจากประมาณการครั้งก่อนที่คาดว่าจะขยายตัวร้อยละ 15.7 จากภัยพิบัติทางธรรมชาติที่ส่งผลกระทบต่อคุณภาพของผลผลิตทางการเกษตรที่ลดลงโดยเฉพาะข้าว แต่ไม่ส่งผลต่ออ้อยและมันสำปะหลัง ทำให้ยังมีผลผลิตของอ้อยและมันสำปะหลังออกสู่ตลาด

การคาดการณ์เศรษฐกิจจังหวัดกำแพงเพชร ปี 2569 คาดว่าจะขยายตัวร้อยละ 3.0 (ช่วงคาดการณ์ที่ร้อยละ 2.9 ถึง 3.4) จากภาคเกษตรกรรม จากปัจจัยบวกด้านปริมาณน้ำและการเพาะปลูก รวมถึงนโยบายภาครัฐที่ส่งเสริมการพัฒนาภาคเกษตรอย่างต่อเนื่อง เช่น การบริหารจัดการน้ำและส่งเสริมการใช้เทคโนโลยีแต่ยังคงมีปัจจัยเสี่ยง เช่น สภาพอากาศที่แปรปรวน **ด้านอุปสงค์ (การใช้จ่าย)** ในปี 2569 คาดว่าจะขยายตัวร้อยละ 2.0 (ช่วงคาดการณ์ที่ร้อยละ 1.5 ถึง 2.5) จากการจัดเก็บภาษีมูลค่าเพิ่ม ได้สูงขึ้นตามการจัดกิจกรรมภายในจังหวัดอย่างต่อเนื่อง และรัฐบาลมีการอัดฉีดเม็ดเงินและส่งเสริมการลงทุนลงสู่ระบบเศรษฐกิจเพื่อกระตุ้นเศรษฐกิจเพิ่มขึ้น **ด้านอุปทาน (การผลิต)** ในปี 2569 คาดว่าจะขยายตัวร้อยละ 3.0 (ช่วงคาดการณ์ที่ร้อยละ 2.9 ถึง 3.4) จากภาคเกษตรกรรม จากปัจจัยบวกด้านปริมาณน้ำและการเพาะปลูก รวมถึงนโยบายภาครัฐที่ส่งเสริมการพัฒนาภาคเกษตรอย่างต่อเนื่อง เช่น การบริหารจัดการน้ำและส่งเสริมการใช้เทคโนโลยีแต่ยังคงมีปัจจัยเสี่ยง เช่น สภาพอากาศที่แปรปรวน

รายได้เกษตรกร ในปี 2569 คาดว่าจะขยายตัวร้อยละ 1.3 (ช่วงคาดการณ์ที่ร้อยละ 0.2 ถึง 2.3) การนโยบายการสนับสนุนสินค้าทางการเกษตรของรัฐบาล และเกษตรกรปรับตัวในการผลิตให้มีความสอดคล้องกับความต้องการของผู้บริโภค

ปัจจัยสนับสนุนที่ส่งผลต่อเศรษฐกิจของจังหวัดกำแพงเพชร

1. จังหวัดกำแพงเพชร เป็นแหล่งผลิตพืชเศรษฐกิจที่สำคัญของประเทศ เนื่องจากมีสภาพพื้นที่สภาพดินและแหล่งน้ำที่มีศักยภาพด้านการเกษตร มีแม่น้ำปิงไหลผ่านหลายอำเภอเป็นระยะทางยาว 104 กิโลเมตรสามารถทำการเกษตรได้ดี

2. มีศักยภาพด้านพลังงานทดแทน ได้แก่ พลังงานชีวมวล พลังงานแสงอาทิตย์ พลังงานจากเอทานอล แก๊สชีวภาพ และมีการนำขยะมาพัฒนาใช้เป็นพลังงาน

3. ด้านการลงทุน จังหวัดกำแพงเพชรมีแหล่งทรัพยากรธรรมชาติที่สมบูรณ์และเพียงพอต่อการผลิต รวมถึงมีค่าจ้างแรงงานขั้นต่ำที่อยู่ในอัตราที่ไม่สูงมาก จึงเป็นปัจจัยสนับสนุนให้เกิดการลงทุนในพื้นที่ และมีโรงงานอุตสาหกรรมขนาดใหญ่ที่มีความพร้อมของเครื่องมือเครื่องจักรและมีศักยภาพในการผลิตเลือกมาตั้งฐานการผลิต ได้แก่ โรงงานน้ำตาล จำนวน 3 แห่ง โรงงานเปียร์ไทย (1991) จำกัด มหาชน หรือโรงงานเปียร์ช่าง และโรงงานอายิโนะโมะโต๊ะ (ประเทศไทย) จำกัด

4. ด้านการท่องเที่ยว มีแหล่งท่องเที่ยวโบราณสถานที่สำคัญทางประวัติศาสตร์ ได้แก่ อุทยานประวัติศาสตร์กำแพงเพชร ซึ่งได้รับการพิจารณาคัดเลือกขึ้นทะเบียนเป็นมรดกโลก มีอุทยานแห่งชาติ จำนวน 3 แห่ง ได้แก่ อุทยานแห่งชาติแม่วงก์ อุทยานแห่งชาติคลองลาน และอุทยานแห่งชาติคลองวังเจ้า

5. ด้านนโยบายของรัฐ มาตรการกระตุ้นเศรษฐกิจต่างๆ ของรัฐบาลที่จะอัดฉีดเม็ดเงินเข้าสู่ระบบเศรษฐกิจ ในอนาคตหลังจากที่มีการจัดตั้งรัฐบาลสำเร็จ

ปัจจัยเสี่ยงทางเศรษฐกิจของจังหวัดกำแพงเพชรที่ต้องติดตามอย่างต่อเนื่อง

1. ความเสี่ยงจากภัยธรรมชาติ ที่มีแนวโน้มรุนแรงมากขึ้นทุกๆ ปี และไม่อาจคาดการณ์ล่วงหน้าได้ ทั้งปัญหาภัยแล้งและอุทกภัย โดยเฉพาะจากการคาดการณ์เรื่องปริมาณน้ำฝนที่ยังไม่ปกติ และรายได้เกษตรกรซึ่งเป็นภาคเศรษฐกิจหลักของจังหวัด จะส่งผลกระทบต่อเอี่ยงอุตสาหกรรมการเกษตรที่เกี่ยวข้องกับภาคเกษตรและส่งผลกระทบต่อการทำเกษตรกรรม รวมถึงโรคระบาดต่าง ๆ ทั้งในคนและสัตว์เลี้ยง

2. ราคาสินค้าเกษตร มีความผันผวน และประสิทธิภาพการผลิตสินค้าเกษตรที่ลดลงส่งผลกระทบต่อรายได้ภาคเกษตรที่ลดลง ทำให้เกิดหนี้สินครัวเรือนมีแนวโน้มเพิ่มขึ้น

3. ความเสี่ยงด้านต้นทุนการผลิตที่เพิ่มขึ้น ต้นทุนการผลิต เช่น ค่าปุ๋ย ค่ายา ค่าจ้างแรงงาน ปัจจัยทุนของเกษตรกร และราคาสินค้าอุปโภคบริโภคที่เพิ่มสูงขึ้น

4. ภาวะเงินเฟ้อ ที่อาจเร่งตัวขึ้นได้อีกครั้ง และอาจส่งผลกระทบต่อค่าครองชีพของประชาชนและต้นทุนในการประกอบธุรกิจ

5. ด้านต่างประเทศ

5.1 ปัญหาเศรษฐกิจโลกที่ชะลอตัวซึ่งจะส่งผลกระทบต่อการค้าโลกและการส่งออกของประเทศไทย

5.2 ความยืดเยื้อของสถานการณ์ความขัดแย้งระหว่างรัสเซียและยูเครนที่ส่งผลกระทบต่อราคาพลังงาน เช่น ราคาน้ำมันดิบ และราคาก๊าซธรรมชาติ

6. นโยบายรัฐบาลด้านเศรษฐกิจและด้านการท่องเที่ยว ภาครัฐมีมาตรการรักษาเสถียรภาพทางการคลัง โดยการกระตุ้นเศรษฐกิจและการท่องเที่ยว ลดภาระหนี้เพิ่มสภาพคล่องให้ SMEs เพิ่มเงินออมของประชาชน และลงทุนเพื่ออนาคต เพื่อเป็นการกระตุ้นฟื้นฟูเศรษฐกิจระยะสั้น และเป็นการวางรากฐานเพื่อเศรษฐกิจระยะยาว

ตารางที่ 19 สรุปภาพรวมเศรษฐกิจของจังหวัดกำแพงเพชร ปี 2568 และแนวโน้ม ปี 2569

E = Estimate : การประมาณการ

F = Forecast : การพยากรณ์

เครื่องชี้วัดเศรษฐกิจ	หน่วย	ปี 2567 ^E	ปี 2568 ^F			ปี 2569 ^F		
			Min	Consensus	Max	Min	Consensus	Max
การขยายตัวเศรษฐกิจ								
ผลิตภัณฑ์มวลรวมจังหวัด ณ ราคาปีปัจจุบัน	ล้านบาท	123,061	121,720	122,957	124,194	122,289	123,518	124,718
	%yoy	1.6	-1.1	-0.1	0.9	-0.5	0.5	1.4
ผลิตภัณฑ์มวลรวมจังหวัด ณ ราคาปีฐาน	ล้านบาท	64,234	63,481	63,806	64,130	63,407	63,726	63,883
(CVM)	%yoy	1.6	-0.2	-0.7	-1.2	0.1	-0.1	-0.6
ประชากรในจังหวัด	คน	776,922	779,622	779,622	779,622	779,622	779,622	779,622
	%yoy	-0.3	0.3	0.3	0.3	0.0	0.0	0.0
ผลิตภัณฑ์มวลรวมจังหวัดต่อหัว	บาท/คน/ปี	158,396	156,127	157,713	159,300	156,856	158,433	159,973
	%yoy	1.9	-1.4	-0.4	0.6	-0.5	0.5	1.4
ดัชนีปริมาณผลผลิตภาคเกษตร(API)	%yoy	3.1	14.1	14.6	15.1	12.9	13.4	13.9
ดัชนีปริมาณผลผลิตภาคอุตสาหกรรม(IPI)	%yoy	1.4	-1.4	-1.9	-2.4	-3.0	-2.5	-3.2
ดัชนีปริมาณผลผลิตภาคบริการ (SI)	%yoy	8.5	-3.0	-3.6	-4.1	-7.8	-4.9	-8.7
ดัชนีการบริโภคภาคเอกชน (Cp)	%yoy	13.0	-0.1	0.4	0.9	0	1.2	0.7
ดัชนีการลงทุนภาคเอกชน (Ip)	%yoy	1.9	-2.2	-2.7	-3.2	0	-2.0	-2.5
ดัชนีการใช้จ่ายภาครัฐบาล (G)	%yoy	-2.5	0.9	1.4	1.9	1.5	2.0	2.5
ดัชนีรายได้เกษตรกร (Farm Income)	%yoy	-2.1	-1.1	-2.1	-3.1	0.2	1.3	2.3
อัตราเงินเฟ้อ (inflation Rate)	%yoy	0.4	0.2	0.7	1.2	0.2	0.7	1.2
การจ้างงาน (Employment)	คน	438,212	444,086	441,554	439,022	444,713	442,188	440,940
	yoy	-1,828.0	1.3	0.8	0.2	0.7	0.1	-0.1

ที่มา: สำนักงานคลังจังหวัดกำแพงเพชร 30 กันยายน 2568

3) ภาวะเศรษฐกิจการเกษตรปี 2568 และแนวโน้มปี 2569 จังหวัดกำแพงเพชร

ภาวะเศรษฐกิจการเกษตร ปี 2568 ขยายตัวร้อยละ 0.8 เมื่อเทียบกับปีที่ผ่านมา โดยสาขาพืชขยายตัวร้อยละ 0.9 สาขาประมงขยายตัวร้อยละ 1.4 สาขาบริการทางการเกษตรขยายตัวร้อยละ 0.8 สาขาปศุสัตว์ขยายตัวร้อยละ 0.1 และสาขาป่าไม้หดตัวร้อยละ 1.0 โดยมีปัจจัยสำคัญที่ส่งผลกระทบต่อภาคเกษตร ได้แก่ สถานการณ์น้ำและสภาพอากาศที่ส่งผลต่อการผลิต ทำให้ดัชนีผลผลิตสินค้าเกษตร ปี 2568 เพิ่มขึ้นร้อยละ 1.0 เมื่อเทียบกับปีที่ผ่านมา เป็นผลมาจากปริมาณการผลิตที่เพิ่มขึ้นของสาขาพืชซึ่งเป็นสาขาหลักในการขับเคลื่อนภาคเกษตร ได้แก่ อ้อยโรงงาน เพิ่มขึ้นร้อยละ 7.0 ขณะที่ดัชนีราคาสินค้าเกษตรลดลงร้อยละ 20.8 ส่งผลให้ดัชนีรายได้เกษตรกรลดลงร้อยละ 20.0

โครงสร้างการผลิตทางการเกษตรที่สำคัญของจังหวัดกำแพงเพชร ปี 2568 ได้แก่ สาขาพืช ซึ่งมีสัดส่วนมากที่สุดร้อยละ 84.2 ของผลิตภัณฑ์จังหวัด ภาคเกษตร หรือ GPP ภาคเกษตร รองลงมา คือ สาขาบริการทางการเกษตร สาขาปศุสัตว์ สาขาประมง และสาขาป่าไม้ คิดเป็นร้อยละ 9.4, 4.3, 1.6 และ 0.5 ตามลำดับ

สัดส่วนผลิตภัณฑ์มวลรวมภาคเกษตร ปี 2568 จังหวัดกำแพงเพชร

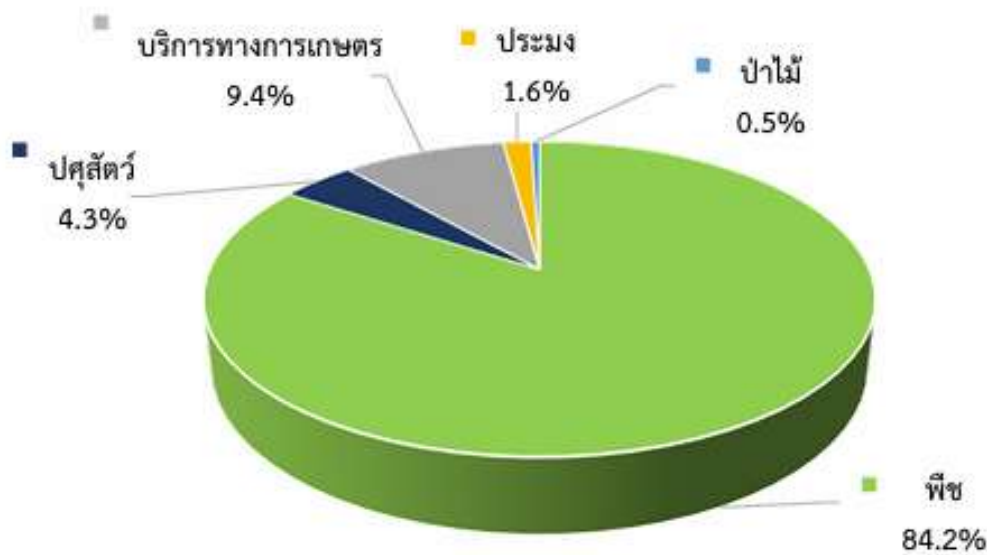

ที่มา : สำนักงานเศรษฐกิจการเกษตรที่ 12

แนวโน้มภาวะเศรษฐกิจการเกษตรปี 2569 คาดว่าจะทรงตัวอยู่ในช่วง ร้อยละ (-0.6) – 0.4 เมื่อเทียบกับปีที่ผ่านมา โดยสาขาพืชทรงตัวอยู่ในช่วงร้อยละ (-0.8) – 0.2 สาขาบริการทางการเกษตรทรงตัวอยู่ในช่วงร้อยละ (-0.7) – 0.3 สาขาปศุสัตว์ขยายตัวอยู่ในช่วงร้อยละ 1.3 – 2.3 และสาขาประมงขยายตัวอยู่ในช่วงร้อยละ 4.8 – 5.8 ส่วนสาขาป่าไม้หดตัวอยู่ในช่วงร้อยละ (-1.7) – (-0.7) ซึ่งปัจจัยสำคัญที่จะส่งผลกระทบต่อภาคเกษตร ได้แก่ ราคาสินค้าเกษตรที่ผันผวน และต้นทุนปัจจัยการผลิตที่สูงขึ้น นอกจากนี้ ยังมีปัจจัยบวกที่อาจส่งผลกระทบต่อภาคการเกษตร รวมทั้งการดำเนินนโยบายและมาตรการของภาครัฐที่มุ่งให้เกษตรกรดำเนินการผลิตสินค้าเกษตรอย่างต่อเนื่อง อาทิ การบริหารจัดการน้ำทั้งระบบ โครงการยกระดับเกษตรกรแปลงใหญ่ด้วยเกษตรสมัยใหม่และเชื่อมโยงตลาด การพัฒนาศักยภาพเกษตรกรและสถาบันเกษตรกร ตลาดนำการผลิต และมาตรการช่วยเหลือเกษตรกร

4) **รายได้เฉลี่ยของประชากร** ข้อมูลจากสำนักงานสถิติจังหวัดกำแพงเพชร รายงานข้อมูลรายได้เฉลี่ยต่อเดือนต่อครัวเรือนที่จัดเก็บล่าสุด ณ ปี 2566 พบว่า ครัวเรือนในจังหวัดกำแพงเพชร มีรายได้โดยเฉลี่ยต่อเดือน เท่ากับ 22,442.00 บาท/เดือน/ครัวเรือน

ตารางที่ 20 รายได้โดยเฉลี่ยต่อเดือนต่อครัวเรือน ปี 2545 – 2566

จังหวัด	ปี พ.ศ.	รายได้โดยเฉลี่ยครัวเรือน (บาท/เดือน/ครัวเรือน)
กำแพงเพชร	2545	12,583.02
	2547	12,776.33
	2549	15,337.00
	2550	15,559.00
	2552	18,115.32
	2554	18,671.90
	2556	22,082.60
	2558	20,140.20
	2560	18,770.80
	2562	19,264.31
	2564	20,941.00
	2566	22,283.00

หมายเหตุ: รายได้ของครัวเรือน มีการเก็บรวบรวมข้อมูลเฉพาะปีเลขคู่เท่านั้น
ที่มา : สำนักงานสถิติจังหวัดกำแพงเพชร (2568)

อัตราการเปลี่ยนแปลงของรายได้เฉลี่ยของครัวเรือน รายได้เฉลี่ยของครัวเรือนจังหวัดกำแพงเพชร ระหว่างปี พ.ศ. 2558 – 2566 มีการเติบโตเพิ่มขึ้นเฉลี่ยร้อยละ 2.93 ซึ่งในปี 2566 มีอัตราการเปลี่ยนแปลงเพิ่มขึ้นร้อยละ 7.17

ตารางที่ 21 อัตราการเปลี่ยนแปลงของรายได้เฉลี่ยของครัวเรือน ปี 2558 – 2566

ข้อมูล	ปี				
	2558	2560	2562	2564	2566
รายได้เฉลี่ยของครัวเรือน (บาท)	20,140	18,770	19,264	20,941	22,283
อัตราการเปลี่ยนแปลง (%)	-8.80	-6.80	+2.63	+8.70	+6.40
อัตราการเปลี่ยนแปลงเฉลี่ย (%) +2.93					

ที่มา : สำนักงานสถิติจังหวัดกำแพงเพชร (2568)

12. ด้านพาณิชย์กรรม

ธุรกิจนิติบุคคลของจังหวัดกำแพงเพชร ได้แก่ บริษัทจำกัด ห้างหุ้นส่วนจำกัด และห้างหุ้นส่วนสามัญนิติบุคคล ในปี 2560 มีจำนวนทั้งสิ้น 1,849 ราย ปี 2561 จำนวน 1,975 ราย ปี 2562 จำนวน 2,085 ราย ปี 2563 จำนวน 2,215 ราย ปี 2564 จำนวน 2,366 ราย รวม 5 ปี ขยายตัวเพิ่มขึ้นเฉลี่ย 7.6%

ตารางที่ 22 ธุรกิจนิติบุคคล

รายการ	ปี 2560 (ราย)	ปี 2561 (ราย)	ปี 2562 (ราย)	ปี 2563 (ราย)	ปี 2564 (ราย)
ห้างหุ้นส่วนสามัญนิติบุคคล	-	1	1	1	5
ห้างหุ้นส่วนจำกัด	1,226	1,288	1,342	1,407	1,516
บริษัทจำกัด	623	686	742	807	845
รวม	1,849	1,975	2,085	2,215	2,366
อัตราการขยายตัว (%)	+12.7%	+6.8%	+5.6%	+6.2%	+6.8%
อัตราการขยายตัว เฉลี่ย 5 ปี = +7.6 %					

ที่มา : สำนักงานพาณิชย์จังหวัดกำแพงเพชร (ปี 2564)

ตารางที่ 23 นิติบุคคลจดทะเบียนตั้งใหม่และเลิก ประจำปี 2563

รายการ	จัดตั้งใหม่ (ราย)	จดยกเลิก (ราย)
ห้างหุ้นส่วนสามัญนิติบุคคล	-	-
ห้างหุ้นส่วนจำกัด	144	44
บริษัทจำกัด	87	23
รวม	231	67

ที่มา : สำนักงานพาณิชย์จังหวัดกำแพงเพชร

ตารางที่ 24 การเงิน/การธนาคาร

รายการ	จำนวน (แห่ง)
1.รัฐวิสาหกิจ	36
1.1 ธนาคารกรุงไทย จำกัด (มหาชน)	8
1.2 ธนาคารออมสิน	9
1.3 ธนาคารอาคารสงเคราะห์	1
1.4 ธนาคารเพื่อการเกษตรและสหกรณ์การเกษตร	17
1.5 ธนาคารพัฒนาวิสาหกิจขนาดกลางและขนาดย่อมแห่งประเทศไทย	1
2.เอกชน	17
2.1 ธนาคารกรุงเทพ จำกัด (มหาชน)	5
2.2 ธนาคารกสิกรไทย จำกัด (มหาชน)	4
2.3 ธนาคารทหารไทย จำกัด (มหาชน)	1
2.4 ธนาคารไทยพาณิชย์ จำกัด (มหาชน)	3
2.5 ธนาคารกรุงศรีอยุธยา จำกัด (มหาชน)	2
2.6 ธนาคารธนชาติ จำกัด (มหาชน)	2
รวม	52

13. ด้านอุตสาหกรรม

ในปี พ.ศ. 2564 จังหวัดมีโรงงานอุตสาหกรรมรวมจำนวน 615 แห่ง เงินลงทุนรวม 38,530.29 ล้านบาท จำนวนแรงงานรวม 8,837 คน กำลังเครื่องจักรรวม 2,348,017.92 แรงม้า ส่วนใหญ่เป็นโรงงานผลิตภัณฑ์จากพืช จำนวน 242 โรงงาน คิดเป็นสัดส่วน ร้อยละ 39.35 ของจำนวนอุตสาหกรรมทั้งหมด 615 แห่ง มูลค่าการลงทุนโรงงานแปรรูปพืชเศรษฐกิจหลัก 3 ประเภท ได้แก่ ข้าว มันสำปะหลัง อ้อย ในจังหวัดกำแพงเพชรมีมูลค่าการลงทุน 17,851,529,739 บาท

โรงงานอุตสาหกรรมจังหวัดกำแพงเพชรแบ่งได้ 3 จำพวก ดังนี้

- โรงงานจำพวก 1 หมายถึง โรงงานประเภท ชนิด และขนาดที่สามารถประกอบกิจการโรงงานได้ทันที ตามความประสงค์ของผู้ประกอบกิจการโรงงาน โรงงานที่มีแรงม้ารวมของเครื่องจักรต่ำกว่า 50 แรงม้า และ/หรือ มีจำนวนคนงานต่ำกว่า 50 คน แต่ต้องปฏิบัติตามหลักเกณฑ์ที่กำหนดในกฎกระทรวงและประกาศกระทรวง

- โรงงานจำพวก 2 หมายถึง โรงงานประเภท ชนิด และขนาดที่เมื่อประกอบกิจการโรงงานต้องแจ้งให้ผู้อนุญาตทราบก่อน โรงงานที่มีแรงม้ารวมของเครื่องจักรตั้งแต่ 50 แรงม้าแต่ไม่เกิน 74 แรงม้าและ/หรือมีจำนวนคนงาน 50-74 คน

- โรงงานจำพวก 3 หมายถึง โรงงานประเภท ชนิด และขนาดที่การตั้งโรงงานจะต้องได้รับใบอนุญาตก่อนจึงจะดำเนินการได้ โรงงานที่มีแรงม้ารวมของเครื่องจักรตั้งแต่ 75 แรงม้าขึ้นไป และ/หรือ มีจำนวนคนงานตั้งแต่ 75 คนขึ้นไป หรือเป็นโรงงานที่มีมลภาวะ

หมายเหตุ : ปัจจุบัน มีการถ่ายโอนโรงงานจำพวกที่ 1 และโรงงานจำพวกที่ 2 ในเขตเทศบาล ให้องค์กรปกครองส่วนท้องถิ่นแล้ว

ตารางที่ 25 จำนวนโรงงานอุตสาหกรรมในจังหวัดกำแพงเพชร

รายการ	จำนวน (แห่ง)	เงินทุน (บาท)	จำนวนแรงงาน (คน)
โรงงานจำพวก 1	-	-	-
โรงงานจำพวก 2	30	162.93	219
โรงงานจำพวก 3	585	38,367.36	8,618
รวม	615	38,530.29	8,837

ที่มา : สำนักงานอุตสาหกรรมจังหวัดกำแพงเพชร

จังหวัดกำแพงเพชร มีการประกอบกิจการอุตสาหกรรมที่มีการลงทุนมากที่สุด แยกตามสาขาอุตสาหกรรม 3 ลำดับแรกของจังหวัด ได้แก่

1. อุตสาหกรรมเครื่องดื่ม ได้แก่ การผลิตเบียร์ น้ำดื่ม โซดา สุรา จำนวน 4 แห่ง
เงินลงทุน 22,564.26 ล้านบาท คนงาน 859 คน
2. อุตสาหกรรมอื่นๆ เช่น การผลิตไฟฟ้า บรรจุก๊าซ โม้ บด หิน จำนวน 113 แห่ง
เงินลงทุน 18,220.09 ล้านบาท คนงาน 1,643 คน
3. อุตสาหกรรมอาหาร เช่น การผลิตผงชูรส น้ำตาลทราย จำนวน 62 แห่ง
เงินลงทุน 11,398.73 ล้านบาท คนงาน 2,335 คน

ตารางที่ 26 จำนวนโรงงานอุตสาหกรรม (แยกตามหมวดอุตสาหกรรม)

ที่	หมวดอุตสาหกรรม	จำนวน	เงินทุน (ล้านบาท)	คนงาน (คน)	เครื่องจักร (แรงม้า)
1	ผลิตภัณฑ์จากพืช	242	7,657.92	2,147	228,111.57
2	อุตสาหกรรมอาหาร	46	7,598.60	1,358	869,221.50
3	อุตสาหกรรมเครื่องตี	4	4,563.36	159	192,708.84
4	แปรรูปไม้และผลิตภัณฑ์จากไม้	25	473.56	415	6,626.13
5	เครื่องเรือนหรือเครื่องตกแต่ง ในอาคารจากไม้ แก้ว ยาง หรือ โลหะอื่นๆ	45	111.05	891	6,579.33
6	ผลิตภัณฑ์กระดาษและผลิตภัณฑ์ กระดาษ	3	324.20	125	5,976.20
7	เคมีภัณฑ์และผลิตภัณฑ์เคมี	13	318.55	360	4,358.92
8	ผลิตภัณฑ์จากปิโตรเลียม	14	327.29	117	7,506.31
9	ผลิตภัณฑ์พลาสติก	6	43.90	148	2,528.09
10	ผลิตภัณฑ์โลหะ	52	555.71	615	12,487.15
11	ผลิตภัณฑ์โลหะ	22	160.29	187	2,231.01
12	ผลิตภัณฑ์เครื่องจักรและ เครื่องกล	18	189.66	442	2,545.12
13	ผลิตภัณฑ์ยานพาหนะและ อุปกรณ์รวมทั้งการซ่อม ยานพาหนะและอุปกรณ์	14	786.26	259	1,497.44
14	การผลิตอื่น ๆ	111	15,419.95	1,614	1,005,640.31
รวม		615	38,530.29	8,837	2,348,017.92

ที่มา : สำนักงานอุตสาหกรรมจังหวัดกำแพงเพชร

โรงงานอุตสาหกรรมขนาดใหญ่ที่มีเงินลงทุนมากกว่า 1,000 ล้านบาท มีดังนี้

1. บริษัท น้ำตาลนครเพชร จำกัด ประกอบกิจการ ทำน้ำตาลทรายดิบและน้ำตาลทรายขาว
2. บริษัท น้ำตาลทิพย์กำแพงเพชร จำกัด ประกอบกิจการ ทำน้ำตาลทรายดิบและน้ำตาลทรายขาว
3. บริษัท น้ำตาลทรายกำแพงเพชร จำกัด ประกอบกิจการ ทำน้ำตาลทรายดิบและน้ำตาลทรายขาว
4. บริษัท อายิโนะโมะไตะ(ประเทศไทย) จำกัด ประกอบกิจการ ผลิตผงชูรสและกรดกลูตามิก
5. บริษัท เปียร์ไทย (1991) จำกัด (มหาชน) ประกอบกิจการ ผลิตเปียร์, น้ำดื่ม, โซดา
6. บริษัท กฟผ. จำกัด (มหาชน) ประกอบกิจการ ผลิตพลังงานไฟฟ้า
7. บริษัท ทิพย์กำแพงเพชร ไบโอบีโอสาย จำกัด ประกอบกิจการ ผลิตพลังงานไฟฟ้า
8. บริษัท สุรากระหิงแดง (1988) จำกัด ประกอบกิจการ ผลิตสุรากลั่นประเภทวิสกี้

อุตสาหกรรมส่วนใหญ่ เป็นหมวดอุตสาหกรรมผลิตภัณฑ์จากพืช โดยมากประกอบกิจการทำมันเส้น ลานมัน โรงสีข้าว และโรงอบเมล็ดพืช จำนวน 242 โรงงาน คิดเป็นร้อยละ 39.35 รองลงมาเป็นหมวดอุตสาหกรรมการผลิตอื่น ๆ จำนวน 111 โรงงาน คิดเป็นร้อยละ 18.05 และอุตสาหกรรมอโลหะ อีกจำนวน 52 โรงงาน คิดเป็นร้อยละ 8.45 ของจำนวนโรงงานทั้งหมด จังหวัดกำแพงเพชร มีอุตสาหกรรมที่สำคัญส่งผลให้การผลิตภาคอุตสาหกรรมมีมูลค่าสูงขึ้น ได้แก่

1. ผลิตภัณฑ์จากพืช: มีจำนวน 242 แห่ง เป็นอุตสาหกรรมที่มีการประกอบกิจการมาก ที่สุดในจังหวัด ส่วนใหญ่เป็นโรงงานผลิตมันเส้นและโรงสีข้าว
2. อุตสาหกรรมเครื่องตี: ผลิตเปียร์ น้ำดื่ม โซดาของบริษัท เปียร์ไทย (1991) จำกัด (มหาชน) และ ผลิตสุรากลั่นประเภทวิสกี้ของบริษัท สุรากระหิงแดง (1988) จำกัด

3. อุตสาหกรรมอาหาร: ผลิตผงชูรสและกรดกลูตามิก ของ บจก.อายิโนะโมะโต๊ะ (ประเทศไทย), ผลิตน้ำตาลทรายของ บจก.น้ำตาลทรายนครเพชร, บจก.น้ำตาลทรายกำแพงเพชร และ บจก.น้ำตาลทิพย์กำแพงเพชร หมวดอุตสาหกรรมที่มีจำนวนโรงงานมากที่สุด คือ ผลิตภัณฑ์จากพืช จำนวน 242 โรงงาน คิดเป็นร้อยละ 39.35 ของจำนวนโรงงานทั้งหมด รองลงมาคือ อุตสาหกรรมการผลิตอื่นๆ จำนวน 111 โรงงาน และอุตสาหกรรมโลหะ จำนวน 52 โรงงาน คิดเป็นร้อยละ 18.05 และร้อยละ 8.45 ตามลำดับ หมวดอุตสาหกรรมที่มีจำนวนเงินลงทุนมากที่สุด คือ อุตสาหกรรมการผลิตอื่นๆ จำนวนเงินลงทุน 15,419.95 ล้านบาท คิดเป็นร้อยละ 40.02 ของจำนวนเงินลงทุนทั้งหมด รองลงมา คือ อุตสาหกรรมผลิตภัณฑ์จากพืชจำนวน 7,657.92 ล้านบาท และอุตสาหกรรมอาหาร จำนวน 7,598.60 ล้านบาท คิดเป็นร้อยละ 19.87 และร้อยละ 19.72 ตามลำดับ หมวดอุตสาหกรรมที่มีจำนวนคนงานมากที่สุด คือ อุตสาหกรรมผลิตภัณฑ์จากพืช จำนวน 2,147 คน คิดเป็นร้อยละ 24.29 ของจำนวนคนงานทั้งหมด รองลงมา คือ อุตสาหกรรมการผลิตอื่นๆ จำนวน 1,614 คน และอุตสาหกรรมอาหาร จำนวน 1,358 คน คิดเป็นร้อยละ 18.26 และร้อยละ 15.37 ตามลำดับ

14. สินค้าหนึ่งตำบลหนึ่งผลิตภัณฑ์ (OTOP)

จังหวัดกำแพงเพชร มีสินค้าหนึ่งตำบลหนึ่งผลิตภัณฑ์ (OTOP) จำนวน 2,712 สินค้า โดยสินค้าส่วนใหญ่จะเป็นสินค้าประเภทอาหาร จำนวน 1,053 สินค้า รองลงมา เป็นสินค้าประเภทของใช้ จำนวน 964 สินค้า โดยมีผู้ประกอบการ จำนวน 1,087 ราย

ตารางที่ 27 ข้อมูลสินค้า และผู้ประกอบการหนึ่งตำบลหนึ่งผลิตภัณฑ์ (OTOP) รายอำเภอ

อำเภอ	ประเภทผลิตภัณฑ์ (สินค้า)	ผู้ประกอบการ (ราย)
เมืองกำแพงเพชร	737	297
ไทรงาม	202	88
คลองลาน	323	103
ชาณุวรลักษบุรี	158	71
คลองขลุง	213	88
พรานกระต่าย	205	79
ลานกระบือ	262	80
ทรายทองวัฒนา	151	91
บึงสามัคคี	54	43
ปางศิลาทอง	191	76
โกสัมพีนคร	216	71
รวม	2,712	1,087

ตารางที่ 28 จำนวนสินค้าหนึ่งตำบลหนึ่งผลิตภัณฑ์ (OTOP)

ประเภทผลิตภัณฑ์	จำนวน (สินค้า)
1. อาหาร	1,053
2. ของใช้ ของตกแต่ง ของที่ระลึก	964
3. เครื่องดื่ม	159
4. ผ้าและเครื่องแต่งกาย	228
5. สมุนไพรที่ไม่ใช่อาหาร	307
6. ไม้ระบุง	1
รวม	2,712

ตารางที่ 29 ผู้ประกอบการหนึ่งตำบลหนึ่งผลิตภัณฑ์ (OTOP)

ประเภทผู้ประกอบการ	จำนวน (ราย)
1. กลุ่มผู้ผลิตชุมชน	541
2. ผู้ผลิตชุมชนที่เป็นเจ้าของรายเดียว	533
3. ผู้ผลิตวิสาหกิจขนาดกลางและขนาดย่อม	11
4. ไม่ระบุ	2
รวม	1,087

ที่มา : กรมการพัฒนาชุมชน กระทรวงมหาดไทย (ณ มีนาคม 2566)

ตารางที่ 30 สินค้าหนึ่งตำบลหนึ่งผลิตภัณฑ์ (OTOP) จังหวัดกำแพงเพชร (ระดับ 5 ดาว)

ลำดับ	สินค้า OTOP	ผู้ประกอบการ	ระดับ	ประเภทสินค้า
1	โลชั่นเปลือกกล้วยไข่	พญาไพร	5 ดาว	สมุนไพรที่ไม่ใช่อาหาร
2	เต้าฮวยชากังราว	Kimly เต้าฮวยชากังราว	5 ดาว	อาหาร
3	เฉาก๊วยสำเร็จรูปในน้ำเชื่อม	บริษัท เฉาก๊วยชากังราว จำกัด	5 ดาว	อาหาร
4	- กล้วยกวนทองแก้ว - กล้วยไข่กวนทองแก้ว - มะม่วงกวนทองแก้ว	กลุ่มแม่บ้านเกษตรกรเกาะน้ำโจน สามัคคี	5 ดาว	อาหาร
5	ราชาเฉาก๊วย	กลุ่มแม่บ้านชาววัง	5 ดาว	อาหาร
6	ผ้าปัก	ผ้าปักชาวเขา (เหมยจ้อย แซ่จ้าว)	5 ดาว	ผ้า และเครื่องแต่งกาย
7	ผ้าขาวม้า	กลุ่มสตรีทอผ้าพื้นเมืองย้อมสี ธรรมชาติบ้านชัยมงคล	5 ดาว	ผ้า และเครื่องแต่งกาย
8	เบาะรองนั่งเพื่อสุขภาพ	บริษัท โอพีเอสซี เฮลท์ จำกัด	5 ดาว	ของใช้ ของฝาก ของที่ระลึก
9	- กล้วยมะลิอ่อนอบแห้ง ตรากล้วยแดดดี - กล้วยตากเคลือบช็อคโกแลต ตรากล้วย แดดดี	บริษัทแดดดี บานาน่า ฟู้ดส์ จำกัด	5 ดาว	อาหาร
10	- ปลาแก้วกรอบ - ปลาเกร็ดขาว 3 รส - ปลาแก้ว 3 รส	ลุงเสื่อบ้านนอก	5 ดาว	อาหาร
11	- ข้าวไรซ์เบอร์รี่ - ข้าวกล้องทับทิมชุมแพ - ข้าวหอมชากังราว	วิสาหกิจชุมชนกลุ่มแปลงนาสะอาด	5 ดาว	อาหาร
12	ข้าวเม่าหมีสมุนไพร	นางปราณี จนต	5 ดาว	อาหาร
13	ข้าวไรซ์เบอร์รี่และธัญพืชอบกรอบผสม กล้วยไข่	กลุ่มผลิตภัณฑ์แปรรูปข้าวสร้อย สุวรรณ	5 ดาว	อาหาร
14	- ข้าวสารหอมมะลิ 105 - ข้าวมะลิแดง	สหกรณ์การเกษตรไทรงาม จำกัด	5 ดาว	อาหาร
15	- ออร์แกนอยด์น้ำมันโอเมกา3,6,9 - โปรตีนผงและโอเมก้าผสม	บริษัทโอเมกา 3-6-9 แอนด์ ไลโคปีน จำกัด	5 ดาว	อาหาร
16	เฉาก๊วยหนึบหนับ	บริษัท ราชาพาณิชย์ ฟู้ด จำกัด	5 ดาว	อาหาร
17	พรมปูนอน	กลุ่มทอพรมเซ็ดเท้าบ้านแปลงสี	5 ดาว	ของใช้ ของตกแต่ง ของที่ระลึก
18	กระเป๋าคาดอก	กลุ่มอาชีพทอผ้าขึ้นตีนจก	5 ดาว	ผ้าและเครื่องแต่งกาย
19	ผ้าปัก	กลุ่มผ้าปักชาวเขา	5 ดาว	ผ้าและเครื่องแต่งกาย

ลำดับ	สินค้า OTOP	ผู้ประกอบการ	ระดับ	ประเภทสินค้า
20	ผ้าปักชาวเขา	กลุ่มผ้าปักชาวเขา (เหมยเซ็ง อยู่สุภาพ)	5 ดาว	ผ้าและเครื่องแต่งกาย
21	น้ำพริกมันปูนา	วิสาหกิจชุมชนแปรรูปปูนาบ้านไร่อุดม	5 ดาว	อาหาร
22	ช่อดอกไม้จากสบู่แกะสลัก	กลุ่มผลิตภัณฑ์แกะสลักสบู่โรงเรียน บ้านช้างค้ำ	5 ดาว	ของใช้ ของตกแต่ง ของที่ระลึก
23	มะพร้าวเสวย (กระปุก)	กลุ่มมะพร้าวเสวยบ้านทรายทอง	5 ดาว	อาหาร
24	ขนมทองม้วนกรอบ	กลุ่มอาชีพแม่บ้านโนนโน	5 ดาว	อาหาร
25	ผ้าซิ่นตีนจก	ผ้าซิ่นตีนจก	5 ดาว	ผ้าและเครื่องแต่งกาย
26	ผ้าขาวม้า	กลุ่มสตรีแม่บ้านทอผ้าบ้านวังเจ้า	5 ดาว	ผ้าและเครื่องแต่งกาย
27	กระยาสารท	กลุ่มแม่บ้านเกาะพิมูลพัฒนา	5 ดาว	อาหาร
28	แคบหมู	กลุ่มอาชีพหมู่ 9 บ้านลานเพชร	5 ดาว	อาหาร

ที่มา : สำนักงานพัฒนาชุมชนจังหวัดกำแพงเพชร

15. ชุมชนท่องเที่ยว OTOP นวัตวิถี

ตารางที่ 31 ชุมชนท่องเที่ยว OTOP นวัตวิถี และหมู่บ้าน OTOP เพื่อการท่องเที่ยว

สถานที่	ระดับ
ชุมชนท่องเที่ยว OTOP นวัตวิถี	
1. บ้านวังน้ำ หมู่ 4 ตำบลวังยาง อำเภอคลองขลุง	A
2. บ้านวังกะสัง หมู่ 10 ตำบลโป่งน้ำร้อน อำเภอคลองลาน	B
3. บ้านสามัคคีธรรม หมู่ 16 ตำบลคลองน้ำไหล อำเภอคลองลาน	B
4. บ้านนครชุม หมู่ 5 ตำบลนครชุม อำเภอเมืองกำแพงเพชร	B
5. บ้านคลองแดงโม หมู่ 20 ตำบลโกสัมพี อำเภอโกสัมพีนคร	B
6. บ้านแสงตะวัน หมู่ 8 ตำบลเพชรชมพู อำเภอโกสัมพีนคร	B
7. บ้านลานเพชร หมู่ 9 ตำบลลานดอกไม้ตก อำเภอโกสัมพีนคร	B
8. บ้านหนองจอกพัฒนา หมู่ 9 ตำบลท่ามะเขือ อำเภอคลองขลุง	B
หมู่บ้าน OTOP เพื่อการท่องเที่ยว	
9. บ้านใหม่ชุมนมไพร (ป่าคา) หมู่ 8 ตำบลโป่งน้ำร้อน อำเภอคลองขลุง	B
10. บ้านกะเหรี่ยงน้ำตก หมู่ 18 ตำบลคลองลานพัฒนา อำเภอคลองลาน	B

ที่มา : สำนักงานพัฒนาชุมชนจังหวัดกำแพงเพชร

ส่วนที่ 2 ข้อมูลพื้นฐานด้านการเกษตร

1. การบริหารจัดการน้ำ

1) พื้นที่ชลประทานและระบบชลประทาน

กรมชลประทานได้เข้ามาพัฒนาแหล่งน้ำผิวดินเพื่อการเกษตร โดยการจัดสร้างโครงการขนาดกลาง และขนาดเล็กต่างๆ มากมาย นอกจากนี้ยังมีโครงการสูบน้ำด้วยพลังงานไฟฟ้า ของสำนักงานแห่งชาติ ซึ่งได้ติดตั้ง สถานีสูบน้ำ 9 แห่ง ซึ่งได้ทำการติดตั้งเครื่องสูบน้ำ นำน้ำจากแม่น้ำปิงมาใช้ในการเกษตร โดยกรมชลประทาน ได้ดำเนินการพัฒนาระบบชลประทานไว้ในเขตจังหวัดกำแพงเพชรตั้งแต่เริ่มจนถึงปัจจุบัน ดังนี้

ด้านฝั่งซ้าย หรือฝั่งตะวันออกของแม่น้ำปิง ได้ก่อสร้างระบบชลประทานที่เรียกว่า โครงการชลประทานขนาดกลาง รวม 5 โครงการ คือ โครงการแหล่งน้ำชลประทานประเภทรับน้ำเอง 4 โครงการ และโครงการ อ่างเก็บน้ำ จำนวน 1 โครงการ คือ โครงการท่อทองแดง วังบัว วังยาง นองขวัญ และอ่างเก็บน้ำป่าบาง สามารถส่งน้ำ ให้กับพื้นที่ในเขตอำเภอเมือง พรานกระต่าย คลองขลุง ชาณุวรลักษบุรี ทรายทองวัฒนา ไทรงาม และอำเภอบึงสามัคคี และเขตอำเภอบรรพตพิสัย จังหวัดนครสวรรค์ ซึ่งโครงการชลประทานประเภทรับน้ำเอง ทั้ง 4 โครงการ อาศัยน้ำต้นทุน จากเขื่อนภูมิพล จังหวัดตาก ระบายลงสู่แม่น้ำปิง และรับเข้าคลองส่งน้ำที่ได้ขุดมาเชื่อมกับแม่น้ำปิงเพื่อส่งให้กับพื้นที่ เพาะปลูกบริเวณดังกล่าวข้างต้น และปัจจุบันได้มีการปรับปรุงขุดคลองมาเชื่อมต่อกับคลองชลประทาน จนสามารถ ขยายพื้นที่เพาะปลูกไปในเขตอำเภอลานกระบือ จังหวัดสุโขทัยและพิจิตรได้อีกจำนวนมาก มีรายละเอียด ดังนี้

(1) **โครงการท่อทองแดง** ตั้งอยู่ที่ ตำบลหนองปลิง อำเภอเมือง จังหวัดกำแพงเพชร มีพื้นที่ ชลประทานส่งน้ำเพื่อการเกษตร รวมทั้งสิ้น ประมาณ 457,058 ไร่ ในเขตตำบลหนองปลิง ตำบลสระแก้ว ตำบลเทพนคร อำเภอเมืองกำแพงเพชร ตำบลเขาคีรีส ตำบลคูบ้านโอง ตำบลวังตะแบก ตำบลถ้ำกระต่ายทอง อำเภอพรานกระต่าย ตำบลมหาชัย ตำบลไทรงาม อำเภอไทรงาม และตำบลจันทิมา ตำบลโนนพลวง ตำบลหนองหลวง ตำบลบึงทับเรต ตำบลประสาสุขสันต์และตำบลช่องลม อำเภอลานกระบือ นอกจากนี้ยังทอดน้ำเพื่อให้การประปาส่วนภูมิภาค จังหวัดกำแพงเพชร เพื่อสูบน้ำผลิตประปาให้กับประชาชน ในเขตเทศบาลเมืองกำแพงเพชร เทศบาลตำบลนครชุม เทศบาลตำบลปากดง เทศบาลพรานกระต่าย

(2) **โครงการวังบัว** ตั้งอยู่ที่ ตำบลเทพนคร อำเภอเมือง จังหวัดกำแพงเพชร มีพื้นที่ชลประทานส่งน้ำ เพื่อการเกษตร รวมทั้งสิ้น ประมาณ 443,938 ไร่ ในเขตตำบลเทพนคร ตำบลคณสี ตำบลนิคมทุ่งโพธิ์ทะเล อำเภอเมือง ตำบลปหนองคล้า ตำบลมหาชัย ตำบลพานทอง ตำบลหนองทอง ตำบลหนองแม่แตง ตำบลหนองไม้กอง อำเภอไทรงาม ตำบลทุ่งทราย ตำบลถาวรวัฒนา ตำบลทุ่งทอง อำเภอทรายทองวัฒนา ตำบลบึงสามัคคี อำเภอบึงสามัคคี

(3) **โครงการวังยาง** ตั้งอยู่ที่ ตำบลวังยาง อำเภอคลองขลุง จังหวัดกำแพงเพชร มีพื้นที่ชลประทาน ส่งน้ำเพื่อการเกษตร รวมทั้งสิ้น ประมาณ 98,198 ไร่ ในเขตตำบลวังยาง ตำบลวังแถม อำเภอคลองขลุง ตำบลเทพนิมิต ตำบลระหาร ตำบลวังชะโอน ตำบลบึงสามัคคี อำเภอบึงสามัคคี จังหวัดกำแพงเพชร นอกจากนี้ ยังสามารถส่งน้ำในเขต ตำบลหนองตางู ตำบลบึงปลาทุ ตำบลหนองกรด ตำบลด่านช้าง อำเภอบรรพตพิสัย จังหวัดนครสวรรค์ และปัจจุบันขยาย พื้นที่ส่งน้ำไปช่วยเหลือในเขตตำบลโพธิ์ไทรงาม ตำบลห้วยแก้ว ตำบลท่าเสา อำเภอโพทะเล และตำบลบึงนาราง อำเภอบึงนาราง จังหวัดพิจิตรอีกด้วย

(4) **โครงการหนองขวัญ** ตั้งอยู่ที่ ตำบลวังแถม อำเภอคลองขลุง จังหวัดกำแพงเพชร มีพื้นที่ ชลประทานส่งน้ำเพื่อการเกษตร รวมทั้งสิ้นประมาณ 29,786 ไร่ ในเขตตำบลวังแถม อำเภอคลองขลุง ตำบลยางสูง ตำบล ป่าพุทรา อำเภอชาณุวรลักษบุรี ตำบลตาชืด ตำบลตาสังข์ ตำบลเจริญผล ตำบลด่านช้าง อำเภอบรรพตพิสัย จังหวัดนครสวรรค์

(5) **โครงการอ่างเก็บน้ำป่าบาง** ตั้งอยู่ที่ตำบลหนองหัววัว อำเภอพรานกระต่าย จังหวัดกำแพงเพชร เป็นโครงการชลประทานส่งน้ำสำหรับเพื่อ การอุปโภค - บริโภค โดยเฉพาะเท่านั้น

ด้านฝั่งขวา หรือฝั่งตะวันตกของแม่น้ำปิง เป็นพื้นที่แหล่งต้นน้ำลำธารสภาพภูมิประเทศมีลักษณะเป็นภูเขาสูงสลับซับซ้อน และเนินเขาเตี้ยสลับที่ราบ ลาดเทไหลลงมาสู่แม่น้ำปิง ขาดแหล่งเก็บกักน้ำขนาดใหญ่ และขนาดกลาง ทำให้ไม่มีแหล่งเก็บกักน้ำต้นทุนไว้ให้ประชาชนทั่วไปและเกษตรกรได้ใช้อุปโภค – บริโภค และเพื่อการเกษตร แหล่งน้ำที่กรมชลประทานและหน่วยงานต่าง ๆ ได้พัฒนา และก่อสร้างไว้เป็นเพียงแหล่งน้ำขนาดกลางและขนาดเล็กไม่เพียงพอที่จะใช้ได้อย่างตลอดฤดูแล้ง สำหรับพื้นที่ที่จะสามารถก่อสร้างและพัฒนาเป็นแหล่งเก็บกักน้ำขนาดกลางและขนาดใหญ่ นั้น กรมชลประทานได้พิจารณาสภาพภูมิประเทศ และความเหมาะสมเบื้องต้นไว้เกือบครบคลุมแล้ว แต่ติดปัญหาเรื่องพื้นที่อยู่ในเขตอุทยานแห่งชาติเขตนุรักษ์พันธุ์สัตว์ป่า และป่าสงวนแห่งชาติ ตลอดจนชุมชนที่อยู่อาศัยของราษฎร ซึ่งต้องใช้งบประมาณค่อนข้างสูงในการก่อสร้างและปัญหาการอพยพราษฎร ออกจากพื้นที่

โครงการชลประทานที่กรมชลประทานได้พัฒนาและก่อสร้างไว้ในเขตฝั่งขวาหรือฝั่งตะวันตกของแม่น้ำปิง ประกอบด้วย โครงการชลประทานขนาดกลาง จำนวน 6 โครงการ ดังนี้ โครงการฝายท่ากระดาน ประตูระบายน้ำหินชะโรง ประตูระบายน้ำวังไทร ฝายคลองสวนหมาก อ่างเก็บน้ำคลองน้ำไหล และฝายยาง เป็นลักษณะโครงการชลประทานประเภท เก็บกักน้ำและโครงการชลประทานประเภทอ่างเก็บน้ำขนาดเล็ก จำนวน 12 โครงการ

สำหรับพื้นที่ของจังหวัดกำแพงเพชร ทางด้านฝั่งขวา หรือทิศตะวันตกของแม่น้ำปิง สภาพภูมิประเทศเป็นลักษณะภูเขาสูงสลับลูกเนิน เป็นแหล่งต้นน้ำลำคลอง ลาดเทมาจรดแม่น้ำปิง และไม่สามารถนำน้ำจากแม่น้ำปิงขึ้นไปใช้ประโยชน์ทางการเกษตรได้มากนัก ส่วนใหญ่ต้องใช้ระบบปัม เช่น สถานีสูบน้ำด้วยไฟฟ้า ซึ่งได้ก่อสร้างไว้ตรวจสอบ จำนวนสถานีทั้งสิ้น 50 สถานี นอกจากนี้ยังมีลำคลองธรรมชาติที่สำคัญ ซึ่งได้พัฒนาก่อสร้างระบบชลประทานไว้แล้ว ดังนี้

(1) โครงการฝายท่ากระดาน ตั้งอยู่ที่บ้านหัวฝาย ตำบลท่าขุนราม อำเภอเมือง จังหวัดกำแพงเพชร สามารถส่งน้ำช่วยเหลือพื้นที่การเกษตร ในเขตตำบลท่าขุนราม ตำบลคลองแม่ลาย และตำบลนครชุม อำเภอเมือง ได้ประมาณ 30,175 ไร่

(2) โครงการประตูระบายน้ำหินชะโรง ตั้งอยู่ที่บ้านหินชะโรง ตำบลหินดาด อำเภอปางศิลาทอง สามารถส่งน้ำช่วยเหลือพื้นที่การเกษตรได้ ในเขตตำบลโพธิ์ทอง อำเภอปางศิลาทอง ตำบลหามแห ตำบลโค้งไผ่ ตำบลวังชะพลู อำเภอขามเฒ่าบุรี ได้ประมาณ 60,205 ไร่ และเป็นแหล่งเก็บกักน้ำต้นทุนในการผลิตน้ำประปาให้กับประชาชนอำเภอปางศิลาทอง

(3) โครงการประตูระบายน้ำวังไทร ตั้งอยู่ที่ตำบลวังไทร อำเภอคลองขลุง จังหวัดกำแพงเพชร สามารถช่วยเหลือพื้นที่การเกษตร ในเขตตำบลวังไทร อำเภอคลองขลุง ได้ประมาณ 22,184 ไร่

(4) โครงการฝายคลองสวนหมาก ตั้งอยู่ที่บ้านโป่งน้ำร้อน อำเภอคลองลาน จังหวัดกำแพงเพชร สามารถส่งน้ำช่วยเหลือพื้นที่การเกษตร ในเขตตำบลโป่งน้ำร้อน ตำบลสักงาม อำเภอคลองลาน และตำบลนาบ่อคำ อำเภอเมือง ได้ประมาณ 18,208 ไร่

(5) โครงการอ่างเก็บน้ำคลองน้ำไหล ตั้งอยู่ที่บ้านแม่สอด ตำบลคลองน้ำไหล อำเภอคลองลาน จังหวัดกำแพงเพชร สามารถส่งน้ำให้กับพื้นที่การเกษตร ได้ประมาณ 25,555 ไร่ และเป็นแหล่งเก็บกักน้ำต้นทุนเพื่อผลิตน้ำประปาในเขตอำเภอคลองลาน

(6) โครงการฝายยาง ตั้งอยู่ที่บ้านท่าขึ้น ตำบลโพธิ์ทอง อำเภอปางศิลาทอง สามารถส่งน้ำช่วยเหลือพื้นที่การเกษตร ในเขตตำบลโพธิ์ทอง อำเภอปางศิลาทอง ได้ประมาณ 32,913 ไร่

โครงการชลประทานที่สำคัญในเขตจังหวัดกำแพงเพชร

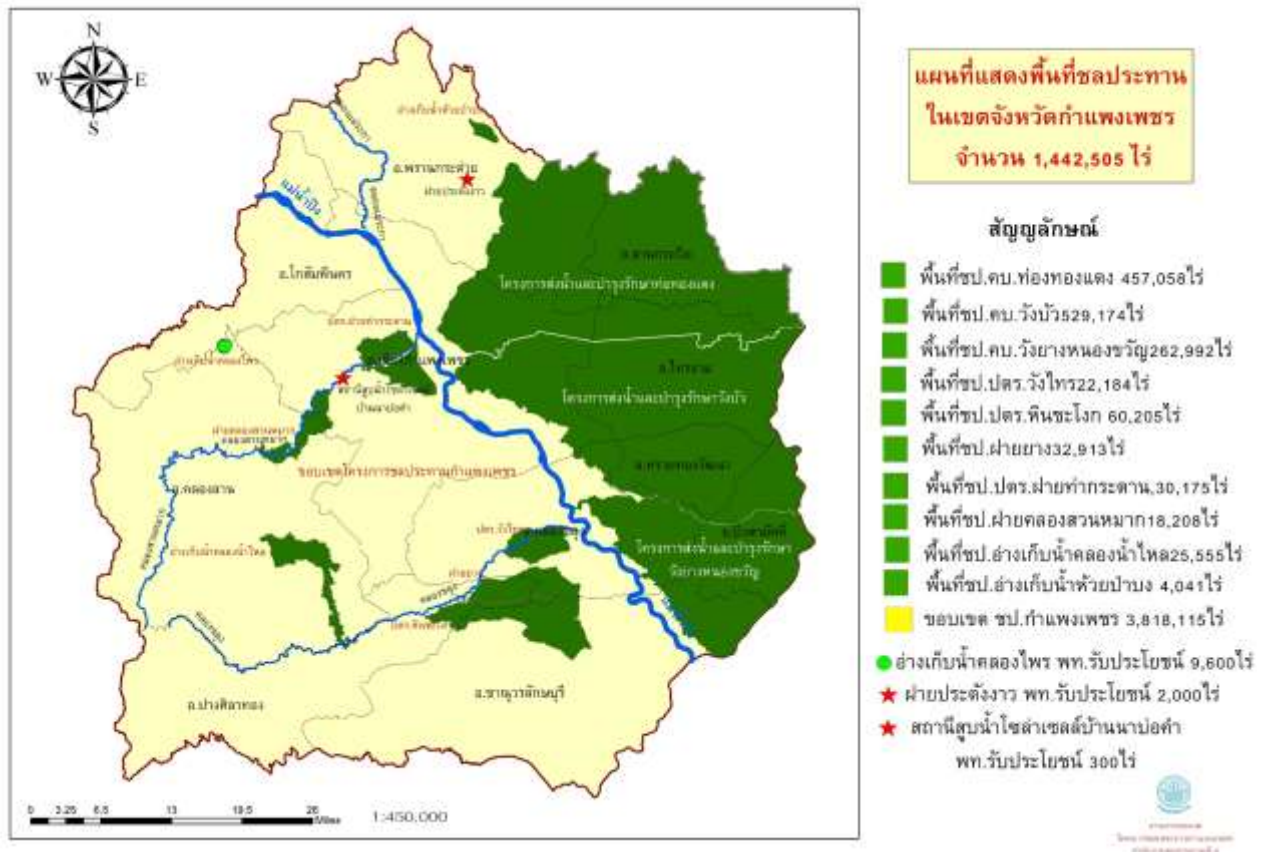

แผนที่แสดงพื้นที่ชลประทานในเขตจังหวัดกำแพงเพชร

1. โครงการชลประทาน

1) โครงการชลประทานกำแพงเพชร

โครงการชลประทานขนาดกลาง

- (1) โครงการวังไทร
- (2) โครงการหินชะงอก
- (3) โครงการฝายยาง
- (4) โครงการ ปตร. ฝายท่ากระดาน
- (5) โครงการฝายคลองสวนหมาก อันเนื่องมาจากพระราชดำริ
- (6) โครงการอ่างเก็บน้ำคลองน้ำไหล อันเนื่องมาจากพระราชดำริ
- (7) โครงการอ่างเก็บน้ำห้วยป่าบาง
- (8) โครงการอ่างเก็บน้ำคลองไพร อันเนื่องมาจากพระราชดำริ

2) โครงการส่งน้ำและบำรุงรักษาท่อทองแดง

3) โครงการส่งน้ำและบำรุงรักษาวังบัว

4) โครงการส่งน้ำและบำรุงรักษาวังยาง-หนองขวัญ

2. โครงการชลประทานขนาดเล็ก ประเภทอ่างเก็บน้ำ (โครงการอันเนื่องมาจากพระราชดำริ)

ตารางที่ 32 โครงการชลประทานขนาดเล็ก ประเภทอ่างเก็บน้ำ (โครงการอันเนื่องมาจากพระราชดำริ)

ลำดับ	โครงการ	ตำบล	อำเภอ	จังหวัด	ความจุล้่าน ลบ.ม.
1	อ่างเก็บน้ำคลองมดแดง	โป่งน้ำร้อน	คลองลาน	กำแพงเพชร	2.566
2	อ่างเก็บน้ำคลองปู่เล็ก	โป่งน้ำร้อน	คลองลาน	กำแพงเพชร	0.169
3	อ่างเก็บน้ำคลองโป่งคาง	สักงาม	คลองลาน	กำแพงเพชร	0.039
4	อ่างเก็บน้ำคลองตึกแก	สักงาม	คลองลาน	กำแพงเพชร	0.104
5	อ่างเก็บน้ำคลองแขงตอนล่าง	สักงาม	คลองลาน	กำแพงเพชร	0.182
6	อ่างเก็บน้ำคลองลานพัฒนา 4	คลองลานพัฒนา	คลองลาน	กำแพงเพชร	0.168
7	อ่างเก็บน้ำคลองลานพัฒนา 5	คลองลานพัฒนา	คลองลาน	กำแพงเพชร	0.191
8	อ่างเก็บน้ำคลองน้ำไหล 3	คลองน้ำไหล	คลองลาน	กำแพงเพชร	0.186
9	อ่างเก็บน้ำคลองคชยุค	โป่งน้ำร้อน	คลองลาน	กำแพงเพชร	0.408
10	อ่างเก็บน้ำบ้านปางมะนาวแห่งที่ 3	ปางมะค่า	ขามเฒ่า	กำแพงเพชร	0.075
11	อ่างเก็บน้ำบ้านปางมะนาวแห่งที่ 5	ปางมะค่า	ขามเฒ่า	กำแพงเพชร	0.055
12	อ่างเก็บน้ำบ้านอุดมทรัพย์	หินดาด	ปางศิลาทอง	กำแพงเพชร	0.013
13	อ่างเก็บน้ำบ้านอุดมทรัพย์ 2	หินดาด	ปางศิลาทอง	กำแพงเพชร	0.012

ตารางที่ 33 ข้อมูลพื้นที่ชลประทานของจังหวัดกำแพงเพชร

อำเภอ	พื้นที่การเกษตร ทั้งหมด 100% (ไร่)	พื้นที่เกษตรในเขต ชลประทาน (ไร่)	ร้อยละ	พื้นที่นอกเขต ชลประทาน (ไร่)	ร้อยละ
เมืองกำแพงเพชร	749,619	286,315	18	463,304	23
ไทรงาม	314,420	314,391	0	29	0
คลองลาน	278,909	46,438	3	232,471	12
ขามเฒ่า	638,037	112,387	7	525,650	26
คลองขลุง	391,729	148,284	9	243,445	12
พรานกระต่าย	419,790	180,784	11	239,006	12
ลานกระบือ	227,791	225,978	14	1,813	0
ทรายทองวัฒนา	119,371	119,329	7	42	0
บึงสามัคคี	159,564	159,322	10	242	0
ปางศิลาทอง	161,883	13,620	1	148,263	7
โกสัมพีนคร	152,459	0	0	152,459	8
รวมทั้งสิ้น	3,613,572	1,606,847	100	2,006,724	100

ที่มา : โครงการชลประทานกำแพงเพชร

ตารางที่ 34 จำนวนแหล่งน้ำตามประเภทแหล่งน้ำ เป็นรายอำเภอ ของจังหวัดกำแพงเพชร

อำเภอ	ประเภทแหล่งน้ำ (ลบ.ม.)				
	อ่างเก็บน้ำ			ฝาย คอนกรีต	รวม
	เล็ก	กลาง	ใหญ่		
เมืองกำแพงเพชร	-	1	-	1	2
ไทรงาม	-	-	-	-	-
คลองลาน	9	1	-	-	10
ขามเฒ่า	2	-	-	-	2
คลองขลุง	-	-	-	1	1
พรานกระต่าย	-	1	-	-	1
ลานกระบือ	-	-	-	-	-
ทรายทองวัฒนา	-	-	-	-	-
บึงสามัคคี	-	-	-	-	-
ปางศิลาทอง	1	-	-	1	2
โกสัมพีนคร	-	-	-	-	-
รวม	12	3	0	3	18

ที่มา : โครงการชลประทานกำแพงเพชร

2) สระน้ำในไร่นานอกเขตชลประทาน

สถานีพัฒนาที่ดินกำแพงเพชร สำนักงานพัฒนาที่ดินเขต 9 ดำเนินโครงการแหล่งน้ำไร่นานอกเขตชลประทาน ตั้งแต่ ปี 2548 – 2568 จำนวน 9,812 บ่อ และปี 2569 มีแผนการขุดสระน้ำในไร่นา จำนวน 220 บ่อ

ตารางที่ 35 จำนวนสระน้ำในไร่นา ขนาด 1,260 ลบ.เมตร ของจังหวัดกำแพงเพชร

ปีงบประมาณ	ผลการดำเนินงาน (บ่อ)
2548 - 2555	1,665
2556	1,000
2557	1,000
2558	1,550
2559	300
2560	500
2561	2,315
2562	140
2563	334
2564	250
2565	383
2566	175
2567	50
2568	150
รวม	9,812 บ่อ
แผนปีงบประมาณ พ.ศ. 2569	220 บ่อ

ที่มา : สถานีพัฒนาที่ดินกำแพงเพชร สำนักงานพัฒนาที่ดินเขต 9

2. การใช้ที่ดินเพื่อการเกษตร

1) ข้อมูลการใช้ที่ดินของจังหวัดกำแพงเพชร ปี 2565

ตารางที่ 36 การใช้ที่ดินของจังหวัดกำแพงเพชร ปี 2565 โดยกรมพัฒนาที่ดิน

การใช้ที่ดิน	เนื้อที่ (ไร่)	ร้อยละ
จังหวัดกำแพงเพชร	5,322,263.58	100
พื้นที่ชุมชนและสิ่งปลูกสร้าง	333,022.57	6.26
พื้นที่น้ำ	9,7495.43	1.81
พื้นที่ป่า	1,277,238.02	24.00
พื้นที่ทำการเกษตร	3,614,507.56	67.93
1. พืชไร่	1,932,305.60	36.31
2. พื้นที่นา	1,339,947.00	25.18
3. ไม้ยืนต้น	197,865.76	3.72
4. ไม้ผล	125,081.20	2.35
5. พืชสวน	5,741.26	0.11
6. ฟุ้งหญ้าและโรงเรือนเลี้ยงสัตว์	5,286.39	0.10
7. สถานที่เพาะเลี้ยงสัตว์น้ำ	4,343.68	0.08
8. ไร่มวนเวียน	2,436.31	0.05
9. เกษตรผสมผสาน/ไร่นาสวนผสม	1,500.36	0.03

*ค่าตัวเลขได้มาจากการคำนวณด้วยระบบสารสนเทศทางภูมิศาสตร์

ที่มา : ระบบ Agri - Map กรมพัฒนาที่ดิน ปี 2562 - 2565

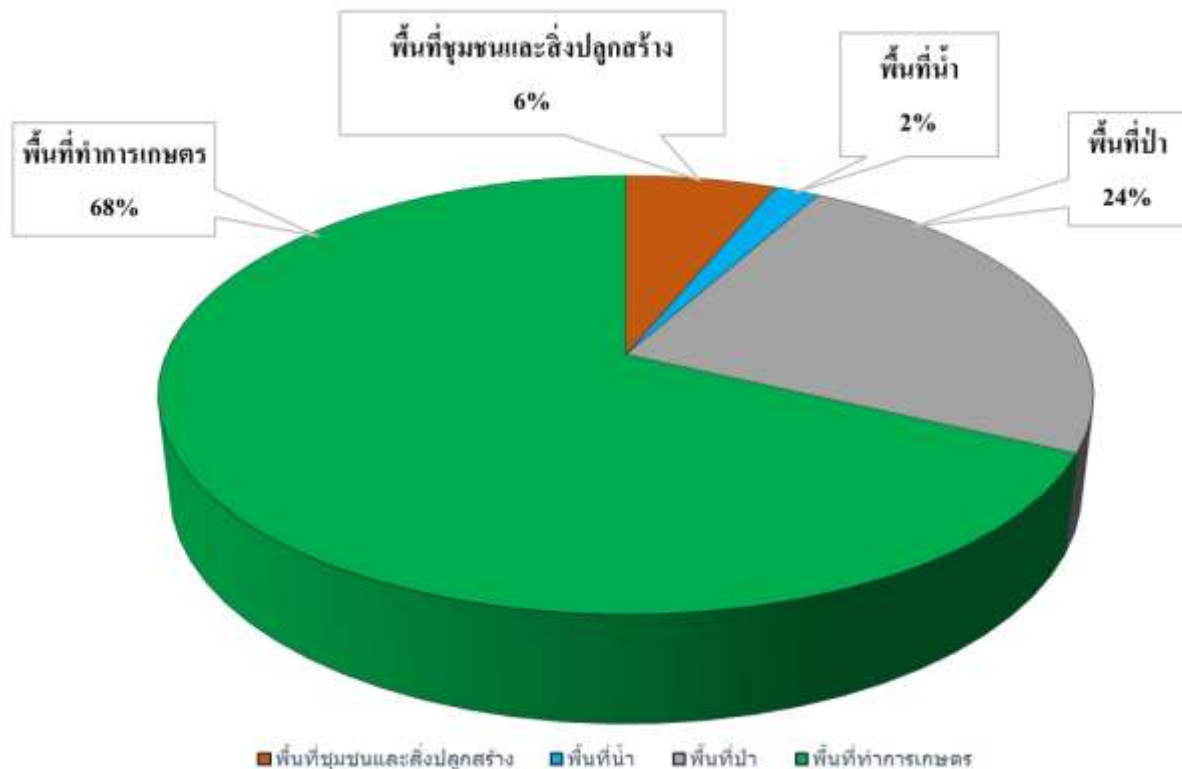

แผนภูมิแสดงข้อมูลการใช้ที่ดินของจังหวัดกำแพงเพชร ปี 2565

ชนิดพืช	ระดับความเหมาะสม	พื้นที่ (ไร่)	ร้อยละ
5. ยางพารา	S1 : เหมาะสมมาก	4,687	9.13
	S2 : เหมาะสมปานกลาง	42,467	82.73
	S3 : เหมาะสมเล็กน้อย	4,067	7.92
	N : เขตไม่เหมาะสม	110	0.21
รวม		51,331	100
6. ปาล์มน้ำมัน	S1 : เหมาะสมมาก	0	0
	S2 : เหมาะสมปานกลาง	0	0
	S3 : เหมาะสมเล็กน้อย	0	0
	N : เขตไม่เหมาะสม	9,743	100
รวม		9,743	100

*ค่าตัวเลขได้มาจากการคำนวณด้วยระบบสารสนเทศทางภูมิศาสตร์
ที่มา : กรมพัฒนาที่ดิน 2561 - 2563

ตารางที่ 38 ข้อมูลพื้นที่เพาะปลูกตามชั้นความเหมาะสมของดิน ข้อมูลปี 2564

ข้อมูลพื้นที่เพาะปลูกตามชั้นความเหมาะสมของดิน			
สินค้า	ชั้นความเหมาะสม	เนื้อที่ (ไร่)	ร้อยละ
1. ข้าว	เหมาะสมสูง (ปลูก)	1077140.75	59.99
	เหมาะสมสูง (คงเหลือ)	365235.01	20.34
	เหมาะสมปานกลาง (ปลูก)	170326.18	9.49
	เหมาะสมปานกลาง (คงเหลือ)	182838.16	10.18
2. อ้อยโรงงาน	เหมาะสมสูง (ปลูก)	298099.63	17.36
	เหมาะสมสูง (คงเหลือ)	223883.48	13.04
	เหมาะสมปานกลาง (ปลูก)	419885.67	24.45
	เหมาะสมปานกลาง (คงเหลือ)	775570.31	45.16
3. มันสำปะหลัง	เหมาะสมสูง (ปลูก)	223545.47	14.5
	เหมาะสมสูง (คงเหลือ)	564618.81	36.63
	เหมาะสมปานกลาง (ปลูก)	269297.59	17.47
	เหมาะสมปานกลาง (คงเหลือ)	483741.6	31.39
4. ข้าวโพดเลี้ยงสัตว์	เหมาะสมสูง (ปลูก)	3625.85	0.23
	เหมาะสมสูง (คงเหลือ)	225309.4	14.52
	เหมาะสมปานกลาง (ปลูก)	8524.73	0.55
	เหมาะสมปานกลาง (คงเหลือ)	1313842.8	84.69
5. ยางพารา	เหมาะสมสูง (ปลูก)	14500.65	57.31
	เหมาะสมปานกลาง (ปลูก)	10802.07	42.69

*ค่าตัวเลขได้มาจากการคำนวณด้วยระบบสารสนเทศทางภูมิศาสตร์
ที่มา : กรมพัฒนาที่ดิน 2564

3) พื้นที่ในเขตปฏิรูปที่ดินจังหวัดกำแพงเพชร

ข้อมูล ณ ปี 2569 จังหวัดกำแพงเพชรมีพื้นที่ในเขตปฏิรูปที่ดิน จำนวน 1,475,618 ไร่ เป็นพื้นที่ชุมชน จำนวน 31,993 ไร่ และพื้นที่เกษตร จำนวน 1,443,625 ไร่

ตารางที่ 39 พื้นที่ในเขตปฏิรูปที่ดินจังหวัดกำแพงเพชร (จัดแล้ว)

อำเภอ	พื้นที่ชุมชน			พื้นที่เกษตร		
	ราย	แปลง	ไร่	ราย	แปลง	ไร่
เมืองกำแพงเพชร	6,054	6,150	5,391	13,062	17,205	231,288
ไตรงาม	6,424	6,611	5,117	10,394	13,955	213,149
คลองลาน	4,293	4,391	3,687	7,546	10,366	130,621
ชาณุวรลักษบุรี	4,825	4,830	4,910	12,179	17,397	274,165
คลองขลุง	1,750	1,791	1,665	4,928	6,757	95,801
พรานกระต่าย	1,480	1,488	1,331	5,337	7,500	90,060
ลานกระบือ	3,846	3,918	3,413	8,548	11,798	140,637
ทรายทองวัฒนา	2,646	2,787	1,985	3,774	5,160	77,776
บึงสามัคคี	-	-	-	-	-	-
ปางศิลาทอง	3,872	3,975	3,502	6,981	9,471	130,677
โกสัมพีนคร	1,093	1,099	992	3,045	3,916	59,451
รวม	36,283	37,040	31,993	75,794	103,525	1,443,625

ที่มา : สำนักงานการปฏิรูปที่ดินจังหวัดกำแพงเพชร

3. ข้อมูลด้านการเกษตรที่สำคัญ

1) ข้อมูลจำนวนครุว์เรือนเกษตรกรที่ขึ้นทะเบียน

ข้อมูลจากระบบฐานข้อมูลเกษตรกรกลาง ของกรมส่งเสริมการเกษตร จังหวัดกำแพงเพชร มีครุว์เรือนเกษตรกรที่ขึ้นทะเบียน จำนวน 81,302 ครุว์เรือน

ตารางที่ 40 ข้อมูลการขึ้นทะเบียนเกษตรกร กรมส่งเสริมการเกษตร

จังหวัด/อำเภอ	จำนวนครุว์เรือนที่ขึ้นทะเบียนสะสม (ครุว์เรือน)
เมืองกำแพงเพชร	19,563
ไตรงาม	7,637
คลองลาน	8,055
ชาณุวรลักษบุรี	15,024
คลองขลุง	8,526
พรานกระต่าย	12,155
ลานกระบือ	5,391
ทรายทองวัฒนา	2,666
บึงสามัคคี	3,694
ปางศิลาทอง	4,884
โกสัมพีนคร	3,457
รวมทั้งสิ้น	91,052

ที่มา : ระบบฐานข้อมูลทะเบียนเกษตรกรกลาง กรมส่งเสริมการเกษตร (ข้อมูล ณ วันที่ 30 กันยายน 2568)

ตารางที่ 41 ข้อมูลการขึ้นทะเบียนเกษตรกร กรมปศุสัตว์

จังหวัด/อำเภอ	จำนวนครัวเรือนที่ขึ้นทะเบียนสะสม (ครัวเรือน)
เมืองกำแพงเพชร	8,048
ไตรงาม	2,840
คลองลาน	3,038
ชาณุวรลักษบุรี	8,136
คลองขลุง	2,866
พรานกระต่าย	4,899
ลานกระบือ	3,723
ทรายทองวัฒนา	1,986
บึงสามัคคี	2,513
ปางศิลาทอง	1,307
โกสัมพีนคร	1,652
รวมทั้งสิ้น	41,008

ที่มา : สำนักงานปศุสัตว์จังหวัดกำแพงเพชร ณ มีนาคม 2568

ตารางที่ 42 ข้อมูลการขึ้นทะเบียนเกษตรกรผู้เพาะเลี้ยงสัตว์น้ำจืด

อำเภอ	ทะเบียนเกษตรกรผู้เพาะเลี้ยงสัตว์น้ำ ทบ.1 จังหวัดกำแพงเพชร		ทะเบียนเกษตรกรผู้เพาะเลี้ยงสัตว์น้ำ ทบ.1 จังหวัดกำแพงเพชร ที่ยังมีในระบบ LBIS	
	จำนวน/ฟาร์ม	พื้นที่เพาะเลี้ยง/ไร่	จำนวน/ฟาร์ม	พื้นที่เพาะเลี้ยง/ไร่
เมืองกำแพงเพชร	398	757.20	1,376	2,325.00
ไตรงาม	43	38.11	359	312.00
พรานกระต่าย	90	111.00	723	786.00
ลานกระบือ	64	109.28	618	767.70
ชาณุวรลักษบุรี	532	870.57	1,271	1,643.00
บึงสามัคคี	40	102.30	150	230.00
คลองขลุง	240	763.24	453	1,030.00
ทรายทองวัฒนา	264	257.90	329	315.70
คลองลาน	288	167.03	869	903.00
ปางศิลาทอง	267	164.00	607	486.30
โกสัมพีนคร	92	94.30	290	313.00
รวม	2,318	3,434.93	7,045	9,111.70

ที่มา : สำนักงานประมงจังหวัดกำแพงเพชร (เมษายน 2569)

ตารางที่ 43 ข้อมูลการขึ้นทะเบียนเกษตรกรผู้ปลูกยางพารา การยางแห่งประเทศไทย

จังหวัด/อำเภอ	เกษตรกรที่ขึ้นทะเบียนสะสม (ราย)
เมืองกำแพงเพชร	674
ไทรงาม	16
คลองลาน	174
ขามเฒ่า	111
คลองขลุง	161
พรานกระต่าย	42
ลานกระบือ	11
ทรายทองวัฒนา	12
บึงสามัคคี	1
ปางศิลาทอง	144
โกสัมพีนคร	41
รวมทั้งสิ้น	1,387

ที่มา : การยางแห่งประเทศไทย จังหวัดกำแพงเพชร (มีนาคม 2569)

2) แรงงานภาคการเกษตร

ตารางที่ 44 แรงงานภาคการเกษตร จังหวัดกำแพงเพชร ปี 2564 - 2568

ปี พ.ศ.	2564	2565	2566	2567	2568
แรงงานภาคการเกษตร (ราย)	212,605	205,308	223,123	207,584	201,009
ชาย	123,097	117,689	123,119	117,949	116,965
หญิง	89,508	87,619	100,004	89,636	84,045

ที่มา : สำนักงานสถิติจังหวัดกำแพงเพชร

3) ข้อมูลการผลิตพืชเศรษฐกิจ

ตารางที่ 45 ข้าวนาปี : เนื้อที่เก็บเกี่ยว ผลผลิต และผลผลิตเฉลี่ยต่อไร่ ปีเพาะปลูก 2567/68

อำเภอ	เนื้อที่เพาะปลูก (ไร่)	เนื้อที่เก็บเกี่ยว (ไร่)	ผลผลิต (ตัน)	ผลผลิตเฉลี่ย/ไร่ (กก.)
เมืองกำแพงเพชร	197,469	196,708	124,319	632
ไทรงาม	154,705	154,393	91,401	592
คลองลาน	52,821	52,722	30,948	587
ขามเฒ่า	208,815	208,576	125,354	601
คลองขลุง	175,493	175,379	109,963	627
พรานกระต่าย	184,380	183,698	110,586	602
ลานกระบือ	114,685	114,410	67,159	587
ทรายทองวัฒนา	45,110	45,065	29,292	650
บึงสามัคคี	69,623	69,464	46,888	675
ปางศิลาทอง	50,787	50,750	30,146	594
โกสัมพีนคร	13,369	13,304	7,503	564
รวมทั้งสิ้น	1,267,257	1,264,469	773,559	612

ที่มา : คณะทำงานพัฒนาคุณภาพข้อมูลปริมาณการผลิตด้านพืช ภาคเหนือ

ตารางที่ 46 ข้าวนาปรัง : เนื้อที่เก็บเกี่ยว ผลผลิต และผลผลิตเฉลี่ยต่อไร่ ปีเพาะปลูก 2567/68

อำเภอ	เนื้อที่เพาะปลูก (ไร่)	เนื้อที่เก็บเกี่ยว (ไร่)	ผลผลิต (ตัน)	ผลผลิตเฉลี่ย/ไร่ (กก.)
เมืองกำแพงเพชร	86,033	85,000	51,765	609
ไตรงาม	59,847	59,210	37,954	641
คลองลาน	18,715	18,638	10,941	587
ชาณุวรลักษบุรี	78,419	78,236	47,724	610
คลองขลุง	80,267	80,186	49,635	619
พรานกระต่าย	97,969	97,904	64,617	660
ลานกระบือ	92,015	91,983	60,525	658
ทรายทองวัฒนา	18,972	18,877	12,270	650
บึงสามัคคี	47,519	47,424	32,248	680
ปางศิลาทอง	14,902	14,828	9,386	633
โกสัมพีนคร	4,799	4,799	2,879	600
รวมทั้งสิ้น	599,457	597,085	379,944	636

ที่มา : คณะทำงานพัฒนาคุณภาพข้อมูลปริมาณการผลิตด้านพืช ภาคเหนือ

ตารางที่ 47 มันสำปะหลังโรงงาน : เนื้อที่เพาะปลูก เนื้อที่เก็บเกี่ยว ผลผลิต และผลผลิตเฉลี่ยต่อไร่ ปีเพาะปลูก 2567/68

อำเภอ	เนื้อที่เพาะปลูก (ไร่)	เนื้อที่เก็บเกี่ยว (ไร่)	ผลผลิต (ตัน)	ผลผลิตเฉลี่ย/ไร่ (กก.)
เมืองกำแพงเพชร	163,814	162,900	511,180	3,138
ไตรงาม	5,843	5,754	19,667	3,418
คลองลาน	90,231	89,863	273,004	3,038
ชาณุวรลักษบุรี	166,162	165,335	503,445	3,045
คลองขลุง	48,051	47,890	138,354	2,889
พรานกระต่าย	75,754	75,334	235,419	3,125
ลานกระบือ	5,162	5,150	19,107	3,710
ทรายทองวัฒนา	1,065	1,054	3,742	3,550
บึงสามัคคี	495	485	2,900	5,979
ปางศิลาทอง	36,605	35,959	106,870	2,972
โกสัมพีนคร	52,032	51,724	163,965	3,170
รวมทั้งสิ้น	645,214	641,448	1,977,653	3,083

ที่มา : คณะทำงานพัฒนาคุณภาพข้อมูลปริมาณการผลิตด้านพืช ภาคเหนือ

ตารางที่ 48 อ้อยโรงงาน: เนื้อที่ปลูก เนื้อที่เก็บเกี่ยว ผลผลิต และผลผลิตเฉลี่ยต่อไร่ ปีเพาะปลูก 2567/68

อำเภอ	เนื้อที่ปลูก (ไร่)	เนื้อที่เก็บเกี่ยว (ไร่)	ผลผลิต (ตัน)	ผลผลิตเฉลี่ย/ไร่ (ตัน)
เมืองกำแพงเพชร	188,465	162,733	1,493,075	9,175
ไตรงาม	95,632	83,756	764,943	9,133
คลองลาน	26,235	66,780	599,951	8,984
ชาณุวรลักษบุรี	77,106	65,492	589,559	9,002
คลองขลุง	62,430	56,918	527,572	9,269
พรานกระต่าย	55,881	56,095	532,341	9,490
ลานกระบือ	72,472	54,129	48,3372	8,930
ทรายทองวัฒนา	63,388	49,914	462,752	9,271
บึงสามัคคี	67,099	33,702	298,464	8,856
ปางศิลาทอง	37,862	22,081	191,707	8,682
โกสัมพีนคร	17,637	15,302	135,759	8,872
รวมทั้งสิ้น	764,207	649,576	6,079,500	9,067

ที่มา : สำนักงานเกษตรจังหวัดกำแพงเพชร

ตารางที่ 49.1 ข้าวโพดเลี้ยงสัตว์ (รุ่นที่ 1) : เนื้อที่เพาะปลูก เนื้อที่เก็บเกี่ยว ผลผลิต และผลผลิตเฉลี่ยต่อไร่ ปีเพาะปลูก 2567/68

อำเภอ	เนื้อที่เพาะปลูก (ไร่)	เนื้อที่เก็บเกี่ยว (ไร่)	ผลผลิต (ตัน)	ผลผลิตเฉลี่ย/ไร่ (กก.)
เมืองกำแพงเพชร	7,297	7,259	6,039	832
ไตรงาม	1,966	1,966	1,618	823
คลองลาน	6,050	6,044	4,533	750
ชาณุวรลักษบุรี	19,600	19,443	14,582	750
คลองขลุง	1,275	1,275	959	752
พรานกระต่าย	2,939	2,939	2,498	850
ลานกระบือ	2,750	2,750	2,310	840
ทรายทองวัฒนา	1,672	1,649	1,357	823
บึงสามัคคี	6,046	6,015	6,917	1,150
ปางศิลาทอง	10,565	10,555	8,813	835
โกสัมพีนคร	5,620	5,620	4,811	856
รวมทั้งสิ้น	65,780	65,515	54,437	831

ที่มา : คณะทำงานพัฒนาคุณภาพข้อมูลปริมาณการผลิตด้านพืช ภาคเหนือ

ตารางที่ 49.2 ข้าวโพดเลี้ยงสัตว์ (รุ่นที่ 2) : เนื้อที่เพาะปลูก เนื้อที่เก็บเกี่ยว ผลผลิต และผลผลิตเฉลี่ยต่อไร่ ปีเพาะปลูก 2567/68

อำเภอ	เนื้อที่เพาะปลูก (ไร่)	เนื้อที่เก็บเกี่ยว(ไร่)	ผลผลิต (ตัน)	ผลผลิตเฉลี่ย/ไร่ (กก.)
เมืองกำแพงเพชร	8,617	8,617	7,333	851
ไทรงาม	4,809	4,809	4,169	867
คลองลาน	4,920	4,920	4,059	825
ชาณุวรลักษบุรี	7,779	7,770	6,084	783
คลองขลุง	1,382	1,382	1,140	825
พรานกระต่าย	1,250	1,250	1,078	862
ลานกระบือ	3,136	3,136	2,710	864
ทรายทองวัฒนา	2,855	2,855	2,538	889
บึงสามัคคี	6,736	6,736	8,151	1,210
ปางศิลาทอง	8,840	8,743	8,752	1,001
โกสัมพีนคร	70	70	56	800
รวมทั้งสิ้น	50,394	50,288	46,070	916

ที่มา : คณะทำงานพัฒนาคุณภาพข้อมูลปริมาณการผลิตด้านพืช ภาคเหนือ

ตารางที่ 50 ปาล์มน้ำมัน: เนื้อที่เพาะปลูก เนื้อที่เก็บเกี่ยว ผลผลิต และผลผลิตเฉลี่ยต่อไร่ ปีเพาะปลูก 2567

จังหวัด/อำเภอ	เนื้อที่เพาะปลูก (ไร่)	เนื้อที่เก็บเกี่ยว (ไร่)	ผลผลิต (ตัน)	ผลผลิตเฉลี่ย/ไร่ (กก.)
เมืองกำแพงเพชร	1,984	1,648	2,182	1,324
ไทรงาม	562	531	611	1,151
คลองลาน	1,433	1,071	982	917
ชาณุวรลักษบุรี	1,501	1,228	1,903	1,550
คลองขลุง	562	550	659	1,198
พรานกระต่าย	655	652	848	1,301
ลานกระบือ	84	58	81	1,397
ทรายทองวัฒนา	106	106	132	1,245
บึงสามัคคี	278	278	394	1,417
ปางศิลาทอง	969	722	846	1,172
โกสัมพีนคร	622	465	696	1,497
รวมทั้งสิ้น	8,756	7,309	9,334	1,277

ที่มา : คณะทำงานพัฒนาคุณภาพข้อมูลปริมาณการผลิตด้านพืช ภาคเหนือ

ตารางที่ 51 กล้ายไข่: เนื้อที่เพาะปลูก เนื้อที่เก็บเกี่ยว ผลผลิต และผลผลิตเฉลี่ยต่อไร่ ปีเพาะปลูก 2568

จังหวัด/อำเภอ	เนื้อที่เพาะปลูก (ไร่)	เนื้อที่เก็บเกี่ยว (ไร่)	ผลผลิต (ตัน)	ผลผลิตเฉลี่ย/ไร่ (กก.)
เมืองกำแพงเพชร	257.25	257.25	731	2,843
ไทรงาม	35.5	35.5	85	2,400
คลองลาน	286.5	286.5	558	1,948
ชาณุวรลักษบุรี	25.25	25.25	48	1,887
คลองขลุง	98.25	98.25	241	2,454
พรานกระต่าย	22.5	22.5	45	1,981
ลานกระบือ	25.25	25.25	44	1,741
ทรายทองวัฒนา	8.5	8.5	16	1,900
บึงสามัคคี	36.75	36.75	71	1,929
ปางศิลาทอง	12.75	12.75	44	3,421
โกสัมพีนคร	62.5	62.5	124	1,981
รวมทั้งสิ้น	871	871	2,240	2,572

ที่มา : สำนักงานเกษตรจังหวัดกำแพงเพชร

ตารางที่ 52 ข้อมูลการผลิตยางพารา ปี 2569

จังหวัด/อำเภอ	เนื้อที่เพาะปลูก (ไร่)	เนื้อที่เก็บเกี่ยว (ไร่)	ผลผลิต (ตัน)	ผลผลิตเฉลี่ย/ไร่ (กก.)
เมืองกำแพงเพชร	13,830.62	12,929.37	2,713.00	194.00
ไทรงาม	373.84	343.84	56.00	174.00
คลองลาน	4,061.6	3,418.1	716.00	190.00
ชาณุวรลักษบุรี	2,482.72	2,453.42	674.00	209.00
คลองขลุง	2,655.92	2,337	535.00	190.00
พรานกระต่าย	635.37	635.37	136.00	163.00
ลานกระบือ	130.55	96.90	17.00	175.00
ทรายทองวัฒนา	372.25	372.25	143.00	198.00
บึงสามัคคี	10.25	10.25	7.00	188.00
ปางศิลาทอง	2,414.92	2,339.87	538.00	188.00
โกสัมพีนคร	943.65	932.80	192.00	185.00
รวมทั้งสิ้น	27,911.69	25,869.17	5,727.00	193.00

ที่มา : การยางแห่งประเทศไทย จังหวัดกำแพงเพชร

4) ข้อมูลการผลิตปศุสัตว์ที่สำคัญ

การผลิตด้านการปศุสัตว์ที่สำคัญของจังหวัด ปี 2568 จำนวน 12 ชนิด ได้แก่ กระบือ แกะ ไก่เนื้อ ไก่พื้นเมือง โคขุน โคเนื้อ เป็ดเทศ เป็ดเนื้อ แพะ สุกร ไช้ไก่ และไข่เป็ด

ตารางที่ 53 การผลิตด้านการปศุสัตว์ที่สำคัญของจังหวัด

สินค้า	ปีการผลิต 2568					
	จำนวนเกษตรกร (ราย)	สัตว์ที่เลี้ยงทั้งหมด(ตัว) (ณ 1 ม.ค. 68)	แม่ไถยกรง/เปิดที่ให้ไข่ (ตัว) (ณ 1 ม.ค. 68)	ปริมาณผลผลิตปี 2568 (ตัว)	การกระจายภายในจังหวัด (ตัว)	การกระจายภายนอกจังหวัด (ตัว)
กระบือ	663	7,149		1,042	362	680
แกะ	10	344		591	98	493
ไก่เนื้อ	135	1,635,396		6,435,768	1,211,230	5,224,538
ไก่พื้นเมือง	49,494	915,217		1,338,560	985,379	353,181
โคขุน	23	600		48	48	-
โคเนื้อ	3,444	29,809		4,656	1,978	2,678
เป็ดเทศ	604	14,321		35,802	20,208	15,594
เป็ดเนื้อ	9	756		3,384	2,537	847
แพะ	135	3,864		3,951	1,110	2,841
สุกร	2,269	269,033		529,562	304,715	224,847
ไข่ไก่	809		203,328			
ไข่เป็ด	446		90,315			
รวม	58,041	2,876,489	293,643	8,353,364	2,527,665	5,825,699

ที่มา : สำนักงานปศุสัตว์จังหวัดกำแพงเพชร (ปฏิทินผลผลิตสินค้าเกษตร ปี 2568)

5) ข้อมูลการเพาะเลี้ยงสัตว์น้ำที่สำคัญ

ตารางที่ 54 การเพาะเลี้ยงสัตว์น้ำจืด และปริมาณสัตว์น้ำที่จับได้จากการทำประมงน้ำจืด

สินค้า	ปีการผลิต 2568					
	ประเภทการเลี้ยง/จับ	เกษตรกร (ราย)	เนื้อที่เลี้ยง (ไร่)	ปริมาณผลผลิต (ตัน)	การกระจายภายในจังหวัด (ตัน)	การกระจายภายนอกจังหวัด (ตัน)
ปลาช่อน	เพาะเลี้ยง	190	194.61	148.06	89.82	58.24
	จับธรรมชาติ	-	-	151.20	151.20	-
ปลาดุก	เพาะเลี้ยง	919	923.02	710.00	424.80	285.20
ปลาตะเพียน	เพาะเลี้ยง	752	783.25	523.00	313.80	209.20
	จับธรรมชาติ	-	-	207.84	207.84	-
ปลานิล	เพาะเลี้ยง	3,123	3,007.49	1,849.00	1,109.80	739.20
	จับธรรมชาติ	-	-	135.93	135.93	-

ที่มา : สำนักงานประมงจังหวัดกำแพงเพชร (ปฏิทินผลผลิตสินค้าเกษตร ปี 2568)

4. การรับรองมาตรฐานสินค้าเกษตร

จังหวัดกำแพงเพชร ได้ส่งเสริมให้เกษตรกรผลิตสินค้าเกษตรปลอดภัย และเข้าสู่การรับรองมาตรฐานสินค้าเกษตร ในสินค้าด้านพืช ข้าว ปศุสัตว์ และประมง

ตารางที่ 55 การรับรองมาตรฐานสินค้าเกษตร ของจังหวัดกำแพงเพชร

ชนิดสินค้า	มาตรฐาน	เกษตรกรที่ได้รับ การรับรอง	พื้นที่/ ฟาร์ม
ด้านพืช	1. การรับรองแหล่งผลิตพืช GAP (พืชผัก 370.79 ไร่/ ทุเรียน 528 ไร่)	186 ราย	898.79 ไร่
	2. การรับรองมาตรฐานพืชอินทรีย์	5 ราย	55.11 ไร่
ด้านข้าว	1. การรับรองมาตรฐาน ข้าว GAP (แปลงใหญ่)	146 ราย	2,730.50 ไร่
ด้านปศุสัตว์	1. การรับรองมาตรฐานสินค้าเกษตรด้านปศุสัตว์ GAP	213 ราย	
	2. การรับรองมาตรฐานสินค้าเกษตรด้านปศุสัตว์ GFM	71 ราย	
ด้านประมง	1. GAP กรมประมง, มกษ.7438	14 ราย	292 ไร่
	2. GAP กรมประมง, มกษ.7436	24 ราย	165 ไร่

ที่มา : สำนักวิจัยและพัฒนาการเกษตรเขต 2 พิษณุโลก, ศูนย์เมล็ดพันธุ์ข้าวกำแพงเพชร, สำนักงานปศุสัตว์จังหวัดกำแพงเพชร และสำนักงานประมงจังหวัดกำแพงเพชร

ตารางที่ 56 การรับรองมาตรฐานสินค้าเกษตรอินทรีย์ PGS

อำเภอ	เกษตรกรที่ได้การรับรอง (ราย)	พื้นที่ (ไร่)	ชนิดสินค้า
เมืองกำแพงเพชร	-	-	-
ไทรงาม	-	-	-
คลองลาน	14	58	ข้าว ไม้ผล
ชาณุวรลักษบุรี	38	155	ข้าว, พืชผัก, ไม้ผล, ไข่
คลองขลุง	34	99	พืชผัก ไม้ผล
พรานกระต่าย	10	42	ไม้ผล
ลานกระบือ	-	-	-
ทรายทองวัฒนา	6	25	ข้าว
บึงสามัคคี	8	40	สวนผสม กล้วย
ปางศิลาทอง	21	78	ข้าว ไม้ผล
โกสัมพีนคร	-	-	-
รวม	131	497	

ที่มา : สถานีพัฒนาที่ดินกำแพงเพชร (มีนาคม 2569)

5. สินค้าเกษตรที่ได้รับรองสิ่งบ่งชี้ทางภูมิศาสตร์ (GI)

สำนักงานพาณิชย์จังหวัดกำแพงเพชร ได้ดำเนินการยกระดับสินค้าเกษตร โดยได้รับรองสิ่งบ่งชี้ทางภูมิศาสตร์ (GI) ได้แก่ กกล้วยไข่ ลักษณะเด่นของกล้วยไข่กำแพงเพชรมีรสชาติหวาน เนื้อกล้วยมีสีครีมอมส้ม เนื้อแน่น เปลือกบาง ผลมีขนาดกลางและเล็ก ข้อมูล ณ ปี 2568 จังหวัดกำแพงเพชร มีผู้ผลิตและผู้ประกอบการที่ผ่านการรับรองมาตรฐานฯ กล้วยไข่ GI จำนวนทั้งสิ้น 62 ราย มีพื้นที่การผลิตกล้วยไข่ GI ทั้งหมด 267 ไร่

ตารางที่ 57 จำนวนผู้ผลิตและผู้ประกอบการ ที่ผ่านการรับรองมาตรฐานฯ กล้วยไข่ GI ปี 2568

อำเภอ	ผู้ผลิต (ราย)	ผู้ผลิตและผู้ประกอบการ (ราย)	ผู้ประกอบการ (ราย)	พื้นที่ (ไร่/งาน)
เมืองกำแพงเพชร	27	1	4	159
คลองขลุง	10	-	2	29
คลองลาน	10	-	1	61
โกสัมพีนคร	5	-	1	18
บึงสามัคคี	-	1	-	-
รวม	52	2	8	267

ที่มา : สำนักงานพาณิชย์จังหวัดกำแพงเพชร

6. การพัฒนาเกษตรกรสู่ Smart Farmer และครูบัญชี

ตารางที่ 58 การพัฒนาเกษตรกรสู่ Smart Farmer และครูบัญชี

หน่วยงาน	การพัฒนาเกษตรกร	เกษตรกร
1. ศูนย์เมล็ดพันธุ์ข้าวกำแพงเพชร	Smart Farmer	270 ราย
2. สำนักงานเกษตรจังหวัดกำแพงเพชร (2569)	Smart Farmer	222 ราย
	Smart Farmer ต้นแบบ	102 ราย
	Young Smart Farmer	361 ราย
3. สำนักงานปศุสัตว์จังหวัดกำแพงเพชร	Smart Farmer	1,290 ราย
4. สำนักงานประมงจังหวัดกำแพงเพชร	Smart Farmer	750 ราย
5. การยางแห่งประเทศไทย จังหวัดกำแพงเพชร (2569)	Smart Farmer	45 ราย
6. สำนักงานการปฏิรูปที่ดินจังหวัดกำแพงเพชร (2569)	Smart Farmer	80 ราย
7. สำนักงานตรวจบัญชีสหกรณ์กำแพงเพชร	ครูบัญชี	5 ราย

7. ร้านจำหน่ายปัจจัยการผลิตทางการเกษตร

ตารางที่ 59 ข้อมูลร้านจำหน่ายปัจจัยการผลิตทางการเกษตรในจังหวัดกำแพงเพชร

อำเภอ	จำนวนร้าน (แห่ง)
เมืองกำแพงเพชร	203
ไทรงาม	77
คลองลาน	38
ขามเฒ่า	86
คลองขลุง	90
พรานกระต่าย	88
ลานกระบือ	49
ทรายทองวัฒนา	28
บึงสามัคคี	59
ปางศิลาทอง	21
โกสัมพีนคร	19
รวม	758

ที่มา : สำนักวิจัยและพัฒนาการเกษตรเขต 2 พิษณุโลก (มีนาคม 2569)

8. ราคาสินค้าเกษตรที่เกษตรกรขายได้ ณ ไร่นา

ตารางที่ 60 ราคาสินค้าเกษตรที่เกษตรกรขายได้ ณ ไร่นา ปี 2564 - 2568

รายการ	หน่วย	ราคาสินค้าเกษตรเฉลี่ย รายปี				
		2564	2565	2566	2567	2568
ข้าวเปลือก						
ข้าวเปลือกเจ้าความชื้น 15%	บาท/ตัน	7,801	8,997	10,686	10,051	7,305
ข้าวเปลือกเจ้าหอมมะลิ	บาท/ตัน	9,651	13,281	13,527	14,927	15,025
ข้าวเปลือกเหนียวนาปีเมล็ดยาว	บาท/ตัน	7,814	9,797	11,735	12,353	11,914
อ้อยโรงงาน	บาท/ตัน	926	1,062	1,185	1,342	1,139
มันสำปะหลังสดคละ	บาท/กก.	2.09	2.39	2.90	2.72	1.71
ข้าวโพดเลี้ยงสัตว์ความชื้น 14.5%	บาท/กก.	8.57	10.11	9.21	8.35	8.24
ยางแผ่นดิบชั้น 3	บาท/กก.	51.97	51.67	45.77	68.94	60.30
ปาล์มน้ำมันทั้งทลายคละ	บาท/กก.	6.50	7.89	5.29	5.67	6.30
สุกร (เกิน 100 ก.ก.)	บาท/กก.	73.14	99.46	77.99	68.90	73.66
ไก่อ่อนพันธุ์เนื้อ	บาท/กก.	34.87	44.00	43.52	40.57	41.99
ไข่ไก่สดคละ	บาท/ร้อยฟอง	283	328	356	367	347
โคพันธุ์ลูกผสม (ขนาดกลาง)	บาท/ตัว	33,790	34,922	32,437	29,034	22,722.38
กล้วยไข่ (บาท/หวี/กก.)	บาท/กก.	22.50	22.50	22.50	22.50	22.50

ที่มา : สำนักงานเศรษฐกิจการเกษตร

9. ข้อมูลด้านอุตสาหกรรมเกษตร

จำนวนโรงงานอุตสาหกรรมสำคัญของจังหวัดกำแพงเพชร ตามพืชเศรษฐกิจหลัก 3 ประเภท ได้แก่ ข้าว มันสำปะหลัง และอ้อยโรงงาน ในปี 2569 มีดังนี้

ตารางที่ 61 จำนวนโรงสีข้าวในจังหวัดกำแพงเพชร

ที่	รายการ	จำนวน (แห่ง)	เงินลงทุน (ล้านบาท)
1.	โรงสีข้าวขนาดกลางและขนาดย่อม ≤ 200 ล้านบาท	72	1,469.11
2.	โรงสีข้าวขนาดใหญ่ > 200 ล้านบาท	5	1,856.30
รวม		37	3,325.41

ตารางที่ 62 จำนวนลานมัน/โรงงานแปรรูปมันสำปะหลังในจังหวัดกำแพงเพชร

ที่	รายการ	จำนวน (แห่ง)	เงินลงทุน (ล้านบาท)
1.	ลานตากมัน (แห่ง)	152	1,363.19
2.	โรงงานผลิตแป้งมัน (โรงงาน)	11	1,265.27
3.	เอทานอล	2	1,437.36
รวม		165	4,065.82

ตารางที่ 63 จำนวนโรงงานน้ำตาล และโรงงานไฟฟ้าในจังหวัดกำแพงเพชร

ที่	รายการ	จำนวน (แห่ง)	เงินลงทุน (ล้านบาท)
1.	โรงงานน้ำตาล	3	10,353.00
2.	โรงงานผลิตไฟฟ้า	31	15,825.14
รวม		34	26,178.14

ตารางที่ 64 จำนวนโรงงานอุตสาหกรรมแปรรูปข้าว อ้อย และมันสำปะหลังในจังหวัดกำแพงเพชร

ผลิตภัณฑ์แปรรูป	จำนวนโรงงาน
แปรรูปข้าว	
- สีข้าว	37
- ผลิตแป้งหมัก	1
แปรรูปอ้อย	
- ผลิตน้ำตาลทราย	3
แปรรูปมันสำปะหลัง	
- ผลิตแป้งมันสำปะหลัง	11
- ทำมันเส้น	111
- ผลิตเอทานอล	2
รวม	165

ที่มา : สำนักงานอุตสาหกรรมจังหวัดกำแพงเพชร

10. ข้อมูลแหล่งแปรรูป และตลาดกระจายสินค้าเกษตรที่สำคัญ

ตารางที่ 65 แหล่งแปรรูป/ตลาดกระจายสินค้าเกษตรที่สำคัญ

ลำดับ	แหล่งจำหน่าย/จุดจำหน่ายสินค้า	สถานที่	หมายเหตุ
1	ศูนย์แสดงและจำหน่ายสินค้าผลิตภัณฑ์ OTOPTOP จังหวัดกำแพงเพชร (OTOP SHOP)	ต.ในเมือง อ.เมือง จ.กำแพงเพชร	จำหน่ายสินค้า และผลิตภัณฑ์ OTOPTOP ของจังหวัดกำแพงเพชร
2	งานประเพณีประจำจังหวัดกำแพงเพชร	งานสารทไทย กล้วยไข่ และของดีเมืองกำแพง/ งานนพพระเล่นเพลง จังหวัดกำแพงเพชร	การจัดจำหน่ายสินค้า OTOPTOP และผลิตภัณฑ์ชุมชนตามความสมัครใจ โดยกรมพัฒนาชุมชนจะแจ้งหนังสือไปยัง ที่ว่าการอำเภอ แต่ละอำเภอ เพื่อแจ้งไปยังผู้ประกอบการที่มีความประสงค์จะจัดจำหน่ายสินค้า
3	- งานจัดแสดงและจำหน่ายผลิตภัณฑ์ OTOPTOP ของกรมพัฒนาชุมชน งาน OTOPTOP Midyear/ งานศิลปาชีพ/ งาน OTOPTOP City/ งาน OTOPTOP To The Town/ งาน OTOPTOP ภูมิภาค 5 ครั้ง ตามภูมิภาคทั้ง 5 ภาค	จำหน่ายตามสถานที่ ที่กรมพัฒนาชุมชน ส่วนกลาง กำหนด	คัดเลือก OTOPTOP ระดับ 3 - 5 ดาว เท่านั้น
4	ศูนย์สาธิตการตลาด ประจำจังหวัดกำแพงเพชร	อ.ทรายทองวัฒนา อ.พรานกระต่าย อ.คลองขลุง	จำหน่ายสินค้า OTOPTOP และผลิตภัณฑ์ชุมชน รวมทั้งเป็นศูนย์สาธิตของชุมชน
5	จังหวัดเคลื่อนที่ จังหวัดกำแพงเพชร	บูธจำหน่ายและจัดแสดงสินค้าชุมชนของ สำนักงานพัฒนาชุมชนจังหวัดกำแพงเพชร ร่วมกับจังหวัดเคลื่อนที่	จำหน่ายสินค้าผลิตภัณฑ์ชุมชน และสินค้า OTOPTOP ของจังหวัดกำแพงเพชร
6	ตลาดเกษตรกร	ตลาดเกษตรกร หน้าสำนักงานเกษตรจังหวัดกำแพงเพชร	ดำเนินการโดย สำนักงานเกษตรจังหวัดกำแพงเพชร
7	ตลาดกรีน มาร์เก็ต	โรงพยาบาลกำแพงเพชร	โรงพยาบาลกำแพงเพชร

11. ข้อมูลด้านสหกรณ์ และกลุ่มเกษตรกร

สำนักงานสหกรณ์จังหวัดกำแพงเพชร ได้สรุปข้อมูลสหกรณ์ ปี 2568 จังหวัดกำแพงเพชร มีสหกรณ์รวมทั้งสิ้น 55 แห่ง สมาชิกสหกรณ์ 141,891 ราย เป็นสหกรณ์ภาคการเกษตร จำนวน 47 แห่ง และสหกรณ์นอกภาคการเกษตร จำนวน 8 แห่ง

ตารางที่ 66 ข้อมูลสหกรณ์ จำแนกตามประเภทสหกรณ์ ปี 2568

อำเภอ	สหกรณ์ภาคการเกษตร			สหกรณ์นอกภาคการเกษตร				รวม	กลุ่มเกษตรกร
	การเกษตร	ประมง	นิคม	ออมทรัพย์	สหกรณ์เครดิตยูเนียน	ร้านค้า	บริการ		
เมืองกำแพงเพชร	11	-	2	6	1	-	1	21	8
ไทรงาม	2	-	-	-	-	-	-	2	3
คลองลาน	2	-	1	-	-	-	-	3	1
ขามเฒ่า	8	-	-	-	-	-	-	8	5
คลองขลุง	10	-	-	-	-	-	-	10	2
พรานกระต่าย	2	-	-	-	-	-	-	2	-
ลานกระบือ	1	-	-	-	-	-	-	1	-
ทรายทองวัฒนา	-	-	-	-	-	-	-	-	-
บึงสามัคคี	3	-	-	-	-	-	-	3	1
ปางศิลาทอง	3	-	-	-	-	-	-	3	1
โกสัมพีนคร	2	-	-	-	-	-	-	2	3
รวม	44	0	3	6	1	0	1	55	24
มูลค่าธุรกิจสหกรณ์ 20,620,031,396.24 บาท									
มูลค่าธุรกิจกลุ่มเกษตรกร 34,671,083.00 บาท									

ที่มา : สำนักงานสหกรณ์จังหวัดกำแพงเพชร

ตารางที่ 67 ผลการจัดชั้นความเข้มแข็งสหกรณ์ ปี 2568

ระดับชั้น	จำนวน (แห่ง)
ชั้น 1	15
ชั้น 2	11
ชั้น 3	25
ชั้น 4	-

ที่มา : สำนักงานสหกรณ์จังหวัดกำแพงเพชร

12. วิสาหกิจชุมชน

ปี 2569 จังหวัดกำแพงเพชร มีการจดทะเบียนวิสาหกิจชุมชนและเครือข่ายวิสาหกิจชุมชน ดังนี้

- วิสาหกิจชุมชน จำนวน 464 แห่ง สมาชิก 10,674 ราย
- เครือข่ายวิสาหกิจชุมชน จำนวน 5 แห่ง สมาชิก 72 ราย

ตารางที่ 68 จำนวนวิสาหกิจชุมชน และเครือข่ายวิสาหกิจชุมชน จำแนกตามการประกอบกิจการ

ลำดับ	การประกอบกิจการ	จำนวนวิสาหกิจชุมชน และเครือข่ายวิสาหกิจชุมชน (แห่ง)
1	ข้าว	82
2	ผลิตเมล็ดพันธุ์ข้าว	25
3	ผัก	12
4	เห็ด	18
5	ยางพารา	2
6	ปาล์มน้ำมัน	1
7	ข้าวโพดเลี้ยงสัตว์	5
8	มันสำปะหลังโรงงาน	18
9	อ้อยโรงงาน	7
10	ลำไย	2
11	มังคุด	1
12	มะม่วง	3
13	ไม้ดอก	2
14	สมุนไพรและเครื่องเทศ	14
15	ไหม	1
16	ปุ๋ยชีวภาพ	13
17	ปุ๋ยอินทรีย์	20
18	สุกร	22
19	โคเนื้อ	32
20	กระบือ	8
21	แพะ	5
22	ปลาน้ำจืด	12
23	กบ	3
24	การแปรรูป/ผลิตภัณฑ์อาหาร	133
25	ผลิตภัณฑ์ผ้าทอ/เสื้อผ้า	37
26	เครื่องจักสาน	32
27	ผลิตภัณฑ์สมุนไพร	28
28	ดอกไม้ประดิษฐ์	4
29	ร้านค้าชุมชน	10
30	ออมทรัพย์ชุมชน	10
31	ท่องเที่ยว	14
32	สุขภาพ	3
รวม		469

หมายเหตุ : วิสาหกิจชุมชนและเครือข่ายวิสาหกิจชุมชนสามารถประกอบกิจการได้มากกว่าหนึ่งประเภทกิจการ
ที่มา : ระบบสารสนเทศวิสาหกิจชุมชน กองส่งเสริมวิสาหกิจชุมชน กรมส่งเสริมการเกษตร (มิถุนายน 2569)

ตารางที่ 69 รายงานสรุปสถาบันเกษตรกร ของจังหวัดกำแพงเพชร

อำเภอ	กลุ่มสถาบัน เกษตรกร (แห่ง)	กลุ่มแม่บ้าน เกษตรกร (แห่ง)	กลุ่มเกษตรกร (แห่ง)	กลุ่มสหกรณ์ (แห่ง)
โกสัมพีนคร	29	0	0	0
ชาณุวรลักษบุรี	38	2	1	0
คลองขลุง	49	2	1	0
คลองลาน	65	1	1	0
ทรายทองวัฒนา	32	0	0	0
ไทรงาม	45	0	0	0
บึงสามัคคี	43	1	0	0
ปางศิลาทอง	26	0	0	0
พรานกระต่าย	51	0	0	0
เมืองกำแพงเพชร	186	10	3	1
ลานกระบือ	61	0	2	0
รวมทั้งหมด	625	16	8	1

ที่มา : ระบบสารสนเทศวิสาหกิจชุมชน กองส่งเสริมวิสาหกิจชุมชน กรมส่งเสริมการเกษตร

13. ศูนย์เรียนรู้ด้านการเกษตรที่สำคัญของจังหวัดกำแพงเพชร

ตารางที่ 70 จำนวนศูนย์เรียนรู้ด้านการเกษตรที่สำคัญของจังหวัดกำแพงเพชร ปี 2569

อำเภอ	ศพก. หลัก	ศูนย์เศรษฐกิจพอเพียง/ทฤษฎี ใหม่/เกษตรผสมผสาน	ศูนย์เครือข่าย ปราชญ์ชาวบ้าน	อื่นๆ (ศูนย์เครือข่าย ศพก.)
เมืองกำแพงเพชร	1	1	9	23
ไทรงาม	1	1	2	16
คลองลาน	1	-	3	12
ชาณุวรลักษบุรี	1	3	4	18
คลองขลุง	1	-	3	21
พรานกระต่าย	1	-	3	19
ลานกระบือ	1	-	8	21
ทรายทองวัฒนา	1	1	7	18
ปางศิลาทอง	1	1	5	16
บึงสามัคคี	1	-	10	31
โกสัมพีนคร	1	-	4	13
รวมทั้งสิ้น	11	7	58	208

ที่มา : สำนักงานเกษตรจังหวัดกำแพงเพชร

ตารางที่ 71 ศูนย์เรียนรู้การเพิ่มประสิทธิภาพการผลิตสินค้าเกษตร จังหวัดกำแพงเพชร

ลำดับ	เกษตรกรต้นแบบ	ตำบลที่ตั้งศูนย์	อำเภอ	สินค้าหลัก	จุดเด่นของศูนย์
1	นายภิญโญ เทียนชัย โทร. 086-9251998	เทพนคร	เมืองกำแพงเพชร	ข้าว	การใช้สารชีวภัณฑ์ในการป้องกันกำจัดศัตรูข้าว
2	นายสำเนา นาคสวัสดิ์ โทร. 093-6495251	หนองหลวง	ลานกระบือ	ข้าว	1.การลดต้นทุนการผลิตข้าว 2.การผลิตเมล็ดพันธุ์ข้าว
3	นายพิพัฒน์ เพิ่มพิพัฒน์ โทร. 083-8732235	ลานดอกไม้ตก	โกสัมพีนคร	ข้าว	1. การลดต้นทุนการผลิตข้าว 2. ส่งเสริมการใช้เมล็ดข้าวพันธุ์ดี
4	นายสมาน ลุนพงษ์ โทร. 087-3062279	ทุ่งทอง	ทรายทองวัฒนา	ข้าว	1. การลดต้นทุนการผลิตข้าว 2. การผลิตข้าวอินทรีย์
5	นายสมมาตร บุญฤทธิ โทร. 086-2071285	มหาชัย	ไทรงาม	ข้าว	1. การใช้สารชีวภาพกำจัดแมลงศัตรูพืช 2. การลดต้นทุนการผลิตข้าว 3. การใช้ปุ๋ยตามค่าการวิเคราะห์ดิน 4. การผลิตข้าวปลอดภัย(GAP)
6	นายเล็ก เกตุนาค โทร. 061-6841969	เขาคีรีส	พรานกระต่าย	ข้าว	1. การปลูกข้าวปลอดภัย 2. การปรับปรุงบำรุงดิน
7	นายอำนาจ สุขกัลยา โทร. 095-4016269	ระหาน	บึงสามัคคี	ผัก	การจัดการศัตรูพืชแบบผสมผสาน
8	นายประสิทธิ์ พรายสังข์ โทร. 093-2251991	คลองน้ำไหล	คลองลาน	มันสำปะหลัง	1. การลดต้นทุนมันสำปะหลัง 2.การเพิ่มผลผลิตมันสำปะหลัง
9	นายสรรเสริญ สวรรค์บรรพต โทร. 087-1999589	วังสามหมอ	ขามเฒ่า	มันสำปะหลัง	1. การเพิ่มประสิทธิภาพการผลิตมันสำปะหลัง 2. การปลูกพืชทางเลือกทดแทนการปลูกมันสำปะหลัง
10	นางบังอร สีมารัก โทร. 086-9322047	หัวถนน	คลองขลุง	ข้าว	1. การลดต้นทุนการผลิตข้าว 2. การใช้สารชีวภัณฑ์ลดต้นทุน
11	นายวิเชียร ขุนพิลึก โทร. 087-3120747	โพธิ์ทอง	ปางศิลาทอง	ข้าว	1. การลดต้นทุนข้าว 2.การเพิ่มผลผลิตข้าว

ที่มา : กองวิจัยและพัฒนางานส่งเสริมการเกษตร กรมส่งเสริมการเกษตร

ตารางที่ 72 ศูนย์ถ่ายทอดเทคโนโลยีด้านการพัฒนาที่ดิน กรมพัฒนาที่ดิน

อำเภอ	ศูนย์ถ่ายทอดเทคโนโลยีด้านการพัฒนาที่ดิน
เมืองกำแพงเพชร	บ้านตลุกงาม ม.6 ต.สระแก้ว อ.เมือง
ไทรยางม	บ้านศรีวิไล ม.8 ต.มหาชัย อ.ไทรยางม
คลองลาน	บ้านคลองพลู ม.8 ต.คลองน้ำไหล อ.คลองงาน
ชาณุวรลักษบุรี	บ้านโนนปอแดง ม.2 ต.สลกบาตร อ.ชาณุวรลักษบุรี
คลองขลุง	บ้านเกาะหมู ม.6 ต.คลองขลุง อ.คลองขลุง
พรานกระต่าย	บ้านเขาแก้ว ม.3 ต.พรานกระต่าย อ.พรานกระต่าย
ลานกระบือ	บ้านหนองไม้แดง ม.7 ต.หนองหลวง อ.ลานกระบือ
ทรายทองวัฒนา	บ้านอุบลสามัคคี ม.9 ต.ทุ่งทอง อ.ทรายทองวัฒนา
บึงสามัคคี	บ้านกระบวนทองใต้ ม.2 ต.ระหาน อ.บึงสามัคคี
ปางศิลาทอง	บ้านไผ่ยาวสามัคคี ม.9 ต.โพธิ์ทอง อ.ปางศิลาทอง
โกสัมพีนคร	บ้านอมฤต ม.8 ต.ลานดอกไม้ตก อ.โกสัมพีนคร

ที่มา : สถานีพัฒนาที่ดินกำแพงเพชร

14. การส่งเสริมการเกษตรระบบแปลงใหญ่

ปี 2569 จังหวัดกำแพงเพชร มีพื้นที่ดำเนินการโครงการส่งเสริมการเกษตรระบบแปลงใหญ่ จำนวน 107 แปลง

ตารางที่ 73 ข้อมูลกลุ่มเกษตรระบบแปลงใหญ่ จังหวัดกำแพงเพชร

ปี/ชนิดสินค้า	แปลงใหญ่ (แปลง)	เกษตรกร (ราย)	พื้นที่ (ไร่)/สัตว์ (ตัว)
รวมจังหวัดกำแพงเพชร	107	5,228	122,307.16 ไร่/ 2,335 ตัว
แปลงใหญ่ ปี 2559	12	1,522	38,909 ไร่/ 1,901 ตัว
ข้าว	7	529	22,747.25
โคเนื้อ	1	289	1,901
ผัก/สมุนไพร	1	47	295
มันสำปะหลัง	2	584	14,802.75
อ้อยโรงงาน	1	73	1,064
แปลงใหญ่ ปี 2560	11	493	10,444 ไร่
ข้าว	5	195	4,191.50
มันสำปะหลัง	3	131	5,154.75
กล้วยไข่	3	167	1,097.75
แปลงใหญ่ ปี 2561	19	698	14,966.26 ไร่/ 434 ตัว
ข้าว	9	378	10,595.25
ปลาช่อน	1	43	30.01
โคเนื้อ	1	32	434
ผัก/สมุนไพร	2	62	476
มันสำปะหลัง	2	63	1,672.75
หม่อนไหม	1	30	355.25
มะนาว	2	48	846
ยางพารา	1	42	991

ปี/ชนิดสินค้า	แปลงใหญ่ (แปลง)	เกษตรกร (ราย)	พื้นที่ (ไร่)/สัตว์ (ตัว)
แปลงใหญ่ ปี 2562	9	390	10,134.25 ไร่
ข้าว	6	229	6,777.25
มันสำปะหลัง	2	128	2,671.50
ยางพารา	1	33	685.50
แปลงใหญ่ ปี 2563	6	246	6,789.50 ไร่
ข้าว	4	176	5,310
มันสำปะหลัง	1	34	655
ยางพารา	1	36	824.50
แปลงใหญ่ ปี 2564	10	413	8,073.25 ไร่
ข้าว	6	199	3,468.25
มันสำปะหลัง	4	214	4,605
แปลงใหญ่ ปี 2565	15	535	12,199 ไร่
ข้าว	9	298	7,465.25
ข้าวโพดเลี้ยงสัตว์	1	46	449.75
มันสำปะหลัง	4	160	3,552
มะม่วง	1	31	732
แปลงใหญ่ ปี 2566	3	117	2,407 ไร่
ข้าว	2	84	1,622.77
มันสำปะหลัง	1	33	785
แปลงใหญ่ ปี 2567	10	354	7,636.75
ข้าว	1	38	512.75
ข้าวโพดเลี้ยงสัตว์	2	77	2,336
ถั่วเหลือง	1	30	344.50
มันสำปะหลัง	4	144	3,190
ส้มโอ	1	31	526
ยางพารา	1	34	727.50
แปลงใหญ่ ปี 2568	9	320	5,716.63
ข้าว	5	192	4,865.15
ตะไคร้	1	32	34
มันสำปะหลัง	1	36	330
ทุเรียน	1	33	173.24
ลำไย	1	27	314.24
แปลงใหญ่ ปี 2569	3	140	2,695
ข้าว	3	140	2,695

ที่มา : ระบบสารสนเทศแปลงใหญ่ กรมส่งเสริมการเกษตร (มิถุนายน 2569)

15. อาสาสมัครเกษตร จังหวัดกำแพงเพชร

ตารางที่ 74 ข้อมูลอาสาสมัครเกษตร จังหวัดกำแพงเพชร

สาขาอาสาสมัครเกษตร	หน่วยงานที่รับผิดชอบ	จำนวนอาสา (ราย) (นับซ้ำ)
ครูบัญชี	กรมตรวจบัญชีสหกรณ์	42
หมอดินอาสา	กรมพัฒนาที่ดิน	956
ประมงอาสา	กรมประมง	86
เศรษฐกิจการเกษตรอาสา	สำนักงานเศรษฐกิจการเกษตร	13
ครูยางอาสา	การยางแห่งประเทศไทย	9
อาสาสมัครปฏิรูปที่ดินเพื่อเกษตรกรรม	สำนักงานการปฏิรูปที่ดินเพื่อเกษตรกรรม	88
อาสาสมัครเกษตรและสหกรณ์	สำนักงานปลัดกระทรวงเกษตรและสหกรณ์	0
อาสาปศุสัตว์	กรมปศุสัตว์	312
อาสาสมัครฝนหลวง	กรมฝนหลวงและการบินเกษตร	56
อาสาสมัครสหกรณ์	กรมส่งเสริมสหกรณ์	16
อาสาสมัครชลประทาน	กรมชลประทาน	133
ชาวนาอาสา	กรมการข้าว	10
เกษตรหมู่บ้าน	กรมส่งเสริมการเกษตร	1,249
สารวัตรเกษตรอาสา	กรมวิชาการเกษตร	78
หม่อนไหมอาสา	กรมหม่อนไหม	19
Q อาสา	มกอช.	16
รวมทั้งหมด		3,083

ที่มา : สำนักงานเกษตรจังหวัดกำแพงเพชร

16. ประชาชนชาวบ้าน

จังหวัดกำแพงเพชร มีประชาชนชาวบ้าน จำนวน 2 ราย ดังนี้

1. นางตฤณศร สัมทับ รับผิดชอบของศูนย์เครือข่ายประชาชนบ้าน

ชื่อศูนย์เครือข่ายประชาชนบ้าน : ศูนย์เรียนรู้ชีวิตพอเพียงบ้านดาดทองเจริญ
สถานที่ตั้ง เลขที่ 21 หมู่ 2 บ้านดาดทองเจริญ ต.อ่างทอง อ.เมือง จ.กำแพงเพชร
โทรศัพท์ : 081-9533204



2. สิบตรีอภิสุข สิงห์แรง รับผิดชอบของศูนย์เครือข่ายประชาชนบ้าน

ชื่อศูนย์เครือข่ายประชาชนบ้าน : ศูนย์เรียนรู้เศรษฐกิจพอเพียงบ้านหนองบง
สถานที่ตั้ง เลขที่ 89 หมู่ที่ 21 บ้านหนองบง ต.โกสัมพี อ.โกสัมพีนคร จ.กำแพงเพชร
โทรศัพท์ : 094-6786724



17. ธนาคารเพื่อการเกษตรและสหกรณ์การเกษตร (ธ.ก.ส.)

จังหวัดกำแพงเพชร มีธนาคารเพื่อการเกษตรและสหกรณ์การเกษตร (ธ.ก.ส.) ให้บริการเกษตรกรและประชาชน จำนวน 17 สาขา วันทำการ จันทร์-ศุกร์ เวลาทำการ 09:00-15:00 น.

ตารางที่ 75 ธนาคารเพื่อการเกษตรและสหกรณ์การเกษตร (ธ.ก.ส.)

ลำดับ	สาขา	ที่ตั้ง
1	สำนักงาน ธ.ก.ส.จังหวัดกำแพงเพชร	ที่ตั้ง : 21 ถนนราชดำเนิน ต.ในเมือง อ.เมือง จ.กำแพงเพชร โทรศัพท์ : 055712755, 055720313 Fax : 055720312
2	ธ.ก.ส.สาขากำแพงเพชร	ที่ตั้ง : 21 ม.- - ถนนราชดำเนิน ต.ในเมือง อ.เมือง จ.กำแพงเพชร โทรศัพท์ : 055711082, 055713203 Fax : 055711791
3	ธ.ก.ส.สาขานครชุม	ที่ตั้ง : 211/5-7 ม.3 ต.นครชุม อ.เมือง จ.กำแพงเพชร โทรศัพท์ : 055799438 Fax : 055799439
4	ธ.ก.ส.สาขาคลองแม่ลาย	ที่ตั้ง : 134/4 ม.3 ต.คองแม่ลาย อ.เมือง จ.กำแพงเพชร โทรศัพท์ : 055705500 Fax : 055705501
5	ธ.ก.ส.สาขาชาวนารักษ์บุรี	ที่ตั้ง : 389 ม.3 ต.ป่าพุทรา อ.ชาวนารักษ์บุรี จ.กำแพงเพชร โทรศัพท์ : 055870566, 055870615 Fax : 055870566
6	ธ.ก.ส.สาขาสลกบาตร	ที่ตั้ง : 1372 ม.1 ถนนพหลโยธิน ต.สลกบาตร อ.ชาวนารักษ์บุรี จ.กำแพงเพชร โทรศัพท์ : 055771303 Fax : 055771303
7	ธ.ก.ส.สาขาโค้งไผ่	ที่ตั้ง : 7/14-16 ม.1 ต.โค้งไผ่ อ.ชาวนารักษ์บุรี จ.กำแพงเพชร โทรศัพท์ : 055866114 Fax : 055866114
8	ธ.ก.ส.สาขาย่อยปางมะค่า	ที่ตั้ง : 333 ม.5 ต.ปางมะค่า อ.ชาวนารักษ์บุรี จ.กำแพงเพชร โทรศัพท์ : 055872268 Fax : 055872267
9	ธ.ก.ส.สาขาคลองขลุ้ง	ที่ตั้ง : 228 ม.2 - ต.คองขลุ้ง อ.คองขลุ้ง จ.กำแพงเพชร โทรศัพท์ : 055781012 Fax : 055781012
10	ธ.ก.ส.สาขาคลองพีไทร	ที่ตั้ง : 14 ม.4 ต.คองพีไทร อ.พรานกระต่าย จ.กำแพงเพชร โทรศัพท์ : 055858078 Fax : 055858055
11	ธ.ก.ส.สาขาไทรงาม	ที่ตั้ง : 111 ม.3 ต.ไทรงาม อ.ไทรงาม จ.กำแพงเพชร โทรศัพท์ : 055791112, 055791190 Fax : 055791242
12	ธ.ก.ส.สาขาโกสัมพินคร	ที่ตั้ง : 60 ม.2 ต.เพชรชมพู อ.โกสัมพินคร จ.กำแพงเพชร โทรศัพท์ : 055842046 Fax : 055842046
13	ธ.ก.ส.สาขาทรายทองวัฒนา	ที่ตั้ง : 4/2 ม.1 ต.ทุ่งทราย อ.ทรายทองวัฒนา จ.กำแพงเพชร โทรศัพท์ : 055732146, 055862212 Fax : 055862213
14	ธ.ก.ส.สาขาลานกระบือ	ที่ตั้ง : 323 ม.6 ต.ลานกระบือ อ.ลานกระบือ จ.กำแพงเพชร โทรศัพท์ : 055769626, 055769625 Fax : 055769626
15	ธ.ก.ส.สาขาบึงสามัคคี	ที่ตั้ง : 345 ม.4 ต.ระหาน อ.บึงสามัคคี จ.กำแพงเพชร โทรศัพท์ : 055871595, 055871594 Fax : 055871594
16	ธ.ก.ส.สาขาปางศิลาทอง	ที่ตั้ง : 416 ม.5 ต.โพธิ์ทอง อ.ปางศิลาทอง จ.กำแพงเพชร โทรศัพท์ : 055868868 Fax : 055868868
17	ธ.ก.ส.สาขาคลองลาน	ที่ตั้ง : 991 ม.22 - ต.คองน้ำไหล อ.คองลาน จ.กำแพงเพชร โทรศัพท์ : 055786249 Fax : 055786249, 055786554

ที่มา : ธนาคารเพื่อการเกษตรและสหกรณ์การเกษตร

ข้อมูลพื้นฐานด้านการเกษตรและสหกรณ์ ข้อมูลทั่วไปของจังหวัดกำแพงเพชร

ที่ปรึกษา

นายอนันต์ โสขิตพิพัฒน์ เกษตรและสหกรณ์จังหวัดกำแพงเพชร

รวบรวมและเรียบเรียง

กลุ่มสารสนเทศการเกษตร

1. นางพรทิศา อำนวย นักวิเคราะห์นโยบายและแผนชำนาญการ
2. นางสาวศินี ไทยพาณิชย์ นักวิเคราะห์นโยบายและแผนปฏิบัติการ



สำนักงานเกษตรและสหกรณ์จังหวัดกำแพงเพชร

ชั้น 3 ศาลากลางจังหวัดกำแพงเพชร ต.หนองปลิง อ.เมืองกำแพงเพชร จ.กำแพงเพชร

<https://www.opsmoac.go.th/kamphaengphet-home>

โทร : 055-705-068-9 โทรสาร : 055-705-069

e-mail : paco_kpt@opsmoac.go.th