

ข้อมูลเปิดภาครัฐ ด้านการเกษตร ปี ๒๕๖๘



Open Government Data of Agriculture
2025



ศูนย์ข้อมูลเกษตรแห่งชาติ
National Agricultural Big Data Center
สำนักงานเศรษฐกิจการเกษตร
Office of Agricultural Economics

คำนำ

ในยุคที่การเปลี่ยนแปลงทางเทคโนโลยีดิจิทัลเกิดขึ้นอย่างรวดเร็ว ข้อมูลได้กลายเป็นทรัพยากรสำคัญที่มีบทบาทในการขับเคลื่อนการพัฒนาในทุกมิติ โดยเฉพาะภาคการเกษตรซึ่งเป็นรากฐานสำคัญของความมั่นคงทางอาหาร เศรษฐกิจ และคุณภาพชีวิตของประชาชน การบริหารจัดการข้อมูลอย่างมีประสิทธิภาพ โปร่งใส และสามารถเข้าถึงได้ จึงเป็นหัวใจสำคัญของการยกระดับภาคการเกษตรไทยสู่ความยั่งยืน

สำนักงานเศรษฐกิจการเกษตรได้ตระหนักถึงความสำคัญของการจัดทำฐานข้อมูลขนาดใหญ่ (Big Data) และการบูรณาการข้อมูลจากหลายภาคส่วน จึงได้จัดทำเอกสาร “ข้อมูลเปิดภาครัฐด้านการเกษตร ปี ๒๕๖๘ (Open Government Data of Agriculture 2025)” ขึ้น เพื่อรวบรวม พัฒนา และเชื่อมโยงชุดข้อมูลด้านการเกษตรให้มีความครบถ้วน ทันสมัย และสามารถนำไปใช้ประโยชน์ได้จริง โดยมุ่งเน้นการยกระดับคุณภาพข้อมูล การวิเคราะห์เชิงลึก และการสื่อสารข้อมูลสู่สาธารณะอย่างมีประสิทธิภาพ อาทิ การพัฒนาระบบข้อมูลขนาดใหญ่ด้านการเกษตรเพื่อรองรับการวิเคราะห์เชิงนโยบาย ดัชนีแนวโน้มเศรษฐกิจการเกษตร การเชื่อมโยงเครือข่ายนักวิชาการและหน่วยงานที่เกี่ยวข้อง ตลอดจนการส่งเสริมการใช้ข้อมูลเปิดภาครัฐด้านการเกษตร เพื่อสนับสนุนการตัดสินใจของภาครัฐ เอกชน และเกษตรกร สำนักงานเศรษฐกิจการเกษตรขอขอบคุณหน่วยงานต่างๆ ทุกภาคส่วนที่ได้ร่วมสนับสนุนข้อมูลและองค์ความรู้ ทำให้การจัดทำเอกสารฉบับนี้สำเร็จลุล่วงไปด้วยดี และหวังเป็นอย่างยิ่งว่า เอกสารข้อมูลเปิดภาครัฐด้านการเกษตร ปี ๒๕๖๘ ฉบับนี้ จะเป็นเครื่องมือหนึ่งในการสนับสนุนข้อมูลด้านการเกษตร ให้การเกษตรไทยเป็นเกษตรมูลค่าสูง และยั่งยืนต่อไป



(นายพีรพันธุ์ คอกทอง)

เลขาธิการสำนักงานเศรษฐกิจการเกษตร

เมษายน 2569



Preface

In an era marked by rapid digital technological transformation, data has become a critical resource driving development across all dimensions. This is particularly true for the agricultural sector, which serves as a fundamental pillar of food security, economic stability, and the quality of life of the population. Effective, transparent, and accessible data management is therefore at the core of advancing Thailand’s agricultural sector toward sustainability.

Office of Agricultural Economics recognizes the importance of Big Data and the integration of information from multiple sectors. In this regard, it has prepared the publication entitled *“Open Government Data of Agriculture 2025”* to compile, develop, and integrate agricultural datasets in a comprehensive, up-to-date, and practically usable manner. The initiative emphasizes enhancing data quality, promoting in-depth analysis, and improving the effective communication of information to the public. Key efforts include the development of agricultural big data systems to support policy analysis, the Agricultural Economic Trend Index, the establishment of networks among academics and relevant agencies, and the promotion of open government data utilization in agriculture. These efforts aim to support informed decision-making by the public sector, private sector, and farmers. Office of Agricultural Economics would like to express its sincere appreciation to all organizations and stakeholders for their valuable contributions of data and knowledge, which have enabled the successful completion of this publication. It is earnestly hoped that *“Open Government Data of Agriculture 2025”* will serve as a vital tool in supporting agricultural information, thereby contributing to the advancement of Thailand’s agriculture toward high-value and sustainable development.



(Mr. Peeraphan Korthong)

Secretary General at Office of Agricultural Economics

April 2026

1	กระทรวงเกษตรและสหกรณ์.....	9
	กรมการข้าว	
	ปริมาณเมล็ดพันธุ์พร้อมจำหน่าย.....	11
	ผลผลิตเมล็ดพันธุ์ข้าว	21
	กรมชลประทาน	
	ปริมาณน้ำในอ่างเก็บน้ำขนาดกลาง.....	24
	ปริมาณน้ำในอ่างเก็บน้ำขนาดใหญ่.....	28
	กรมประมง	
	ผลผลิตกุ้งกุลาดำ	30
	ผลผลิตกุ้งแวนนาไม	33
	ราคาเฉลี่ยกุ้งปากบ่อ.....	36
	กรมปศุสัตว์	
	ปริมาณการนำเข้าอาหารสัตว์.....	37
	ปริมาณการส่งออกอาหารสัตว์.....	39
	กรมวิชาการเกษตร	
	รายการนำเข้าเมล็ดพันธุ์ควบคุมรายประเทศ.....	40
	มูลค่าการนำเข้าเมล็ดพันธุ์ควบคุม.....	53
	กรมส่งเสริมการเกษตร	
	จำนวนครัวเรือนเกษตรกร จำแนกตามที่อยู่ทะเบียนบ้าน	56
	สำนักงานเศรษฐกิจการเกษตร	
	ดัชนีผลผลิตสินค้าเกษตร	61
	ดัชนีราคาสินค้าเกษตร.....	63
	ดัชนีรายได้เกษตรกร.....	65
	สถาบันวิจัยและพัฒนาพื้นที่สูง (องค์การมหาชน)	
	อุณหภูมิบนพื้นที่สูง.....	67
	ปัจจัยด้านสภาพภูมิอากาศบนพื้นที่สูง.....	69

2	กระทรวงการคลัง.....71
	กรมศุลกากร
	มูลค่าสินค้าส่งออก สินค้านำเข้าและดุลการค้าสินค้าของประเทศไทย..... 73
	มูลค่าการส่งออกสินค้าเกษตรและผลิตภัณฑ์ที่สำคัญ..... 75
	มูลค่าการส่งออกสินค้าเกษตรและผลิตภัณฑ์ไปประเทศที่สำคัญ..... 77
	มูลค่าการนำเข้าสินค้าเกษตรและผลิตภัณฑ์ที่สำคัญ..... 78
	มูลค่าการนำเข้าสินค้าเกษตรและผลิตภัณฑ์จากประเทศที่สำคัญ..... 80
3	กระทรวงการอุดมศึกษา วิทยาศาสตร์ วิจัย และนวัตกรรม.....81
	สถาบันสารสนเทศทรัพยากรน้ำ (องค์การมหาชน)
	ปริมาณน้ำฝนเฉลี่ย 83
4	กระทรวงดิจิทัลเพื่อเศรษฐกิจและสังคม87
	กรมอุตุนิยมวิทยา
	อุณหภูมิต่ำสุดและสูงสุดเฉลี่ย..... 89
	ปริมาณน้ำฝน และจำนวนวันฝนตกเฉลี่ย 93
5	กระทรวงทรัพยากรธรรมชาติและสิ่งแวดล้อม97
	กรมการเปลี่ยนแปลงสภาพภูมิอากาศและสิ่งแวดล้อม
	ปริมาณการปล่อยก๊าซเรือนกระจกของประเทศไทย..... 99
	กรมทรัพยากรธรณี
	ปริมาณน้ำฝนที่ได้จากเครื่องมือวัดปริมาณน้ำฝนอัตโนมัติของเครื่องวัดมวลดิน..... 101
	กรมทรัพยากรน้ำ
	ปริมาตรน้ำในแหล่งน้ำขนาดเล็ก 103
	พื้นที่เขตรนอกเขตชลประทาน..... 115
	พื้นที่เสี่ยงภัยแล้งในเขตเขตรน้ำฝน 119
	กรมทรัพยากรน้ำบาดาล
	ความลึกบ่อน้ำบาดาลเฉลี่ยที่ดำเนินการโดยกรมทรัพยากรน้ำบาดาล..... 123

6	กระทรวงพาณิชย์.....	129
	กรมการค้าต่างประเทศ	
	มูลค่าการค้าชายแดนไทย - กัมพูชา รายสินค้า.....	131
	มูลค่าการค้าชายแดนไทย - มาเลเซีย รายสินค้า.....	134
	มูลค่าการค้าชายแดนไทย - เมียนมา รายสินค้า.....	137
	มูลค่าการค้าชายแดนไทย - ลาว รายสินค้า.....	140
7	กระทรวงอุตสาหกรรม.....	143
	สำนักงานเศรษฐกิจอุตสาหกรรม	
	ปริมาณผลิตภัณฑ์การเกษตร.....	145
	ปริมาณการจำหน่ายผลิตภัณฑ์การเกษตรภายในประเทศและส่งออก.....	147
	มูลค่าผลิตภัณฑ์การเกษตร.....	150
8	ศูนย์ข้อมูลเกษตรแห่งชาติ.....	153
	ข้อมูลเปิดภาครัฐด้านการเกษตร.....	154
	บริการ API.....	155



Contents

Page

1

Ministry of Agriculture and Cooperatives 9

Rice Department

Quantity of Seeds Available for Sale..... 11

Rice Seed Production 21

Royal Irrigation Department

Quantity of Water in Medium-sized Reservoirs..... 24

Quantity of Water in Large-sized Reservoirs 28

Department of Fisheries

Tiger Prawn Shrimp Production..... 30

White Leg Shrimp Production..... 33

Average Price Information for Freshwater Shrimp..... 36

Department of Livestock Development

Volume of Animal Feed Imports 37

Volume of Animal Feed Exports..... 39

Department of Agriculture

Import List of Controlled Seeds by Country 40

Import Values of Controlled Seeds 53

Department of Agricultural Extension

Number of Agricultural Households 56

Office of Agricultural Economics

Agricultural Production Index 61

Agricultural Price Index..... 63

Farm Income Index 65

Highland Research and Development Institute (Public Organization)

Temperature Conditions in High-altitude Areas 67

Climate Factors in High-altitude Areas 69



Contents (Continued)

Page

2	Ministry of Finance	71
	Thai Customs	
	Value of Exports, Imports, and Trade Balance.....	73
	Value of Agricultural Exports and Key Products.....	75
	Value of Agricultural Exports to Major Countries.....	77
	Value of Agricultural Imports and Key Products	78
	Value of Agricultural Imports from Major Countries.....	80
3	Ministry of Higher Education, Science, Research, and Innovation.....	81
	Hydro - Informatics Institute (Public Organization)	
	Average Annual Rainfall	83
4	Ministry of Digital Economy and Society	87
	Meteorological Department	
	Average Minimum and Maximum Temperature	89
	Average Rainfall and Number of Rainy Days	93
5	Ministry of Natural Resources and Environment.....	97
	Department of Climate Change and Environment	
	Greenhouse Gas Emissions Quantity of Thailand.....	99
	Department of Mineral Resources	
	Rainfall Amount Obtained from Automatic Rainfall Measurement	
	Instrument of Soil Moisture Meter	101

Contents (Continued)

Page

Department of Water Resources

Unit Volume of Water in Small Water Sources	103
Agricultural Areas Outsidess Irrigation Zones	115
Area at Risk of Drought in Rainfed Agriculture Zones	119

Department Groundwater Resources

Average Groundwater Well Depth by Department of Groundwater Resources.....	123
--	-----

6 Ministry of Commerce.....129

Thailand - Cambodia Border Trade Values	131
Thailand - Malaysia Border Trade Values	134
Thailand - Myanmar Border Trade Values.....	137
Thailand - Laos Border Trade Values	140

7 Ministry of Industry.....143

Agricultural Production Quantity	145
Quantity of Domestic and Export Agricultural Product Distribution.....	147
Agricultural Shipment Value	150

8 National Agricultural Big Data Center153

Open Data of Agriculture.....	154
API Service	155



กระทรวงเกษตร และสหกรณ์



Ministry of Agriculture and Cooperatives





กรมการข้าว

ตารางที่

1.1.1

ปริมาณเมล็ดพันธุ์พร้อมจำหน่าย แยกตามศูนย์เมล็ดพันธุ์ข้าว ปี 2564 - 2568

Table

Quantity of seeds available for sale, by seed distribution Centers, 2021 - 2025

ศูนย์เมล็ดพันธุ์ข้าว (จำหน่ายเมล็ดพันธุ์)	ปริมาณเมล็ดพันธุ์พร้อมจำหน่าย (ตัน) Quantity of seeds available for sale (tons)					Seed Distribution Centers (Selling seeds)
	2564 2021	2565 2022	2566 2023	2567 2024	2568 2025	
รวมทั้งประเทศ	80,543.825	97,171.400	118,246.983	92,916.672	103,899.671	Whole Kingdom
เหนือ	30,535.025	38,534.725	51,574.845	37,043.650	38,596.925	Northern
ตะวันออกเฉียงเหนือ	32,047.550	37,008.650	43,639.450	39,185.100	41,989.125	Northeastern
กลาง	12,763.200	15,401.375	17,105.680	15,682.120	21,464.121	Central
ใต้	5,198.050	6,226.650	5,927.008	2,246.952	4,739.750	Southern
กำแพงเพชร	4,268.250	4,908.450	7,622.845	6,089.825	6,688.825	Kamphaeng Phet
กข107	-	-	-	-	60.000	RD107
กข111	-	-	-	209.700	2,586.450	RD111
กข29	1,278.000	456.375	2,602.275	423.900	-	RD29
กข41	20.575	819.000	288.625	6.000	256.975	RD41
กข49	2,450.250	2,470.625	2,121.475	-	-	RD49
กข6	-	-	-	10.000	10.000	RD6
กข61	-	-	-	-	7.500	RD61
กข79	4.800	0.650	39.600	0.850	180.000	RD79
กข85	-	1,124.000	1,847.175	3,630.200	3,487.900	RD85
กข95	-	-	508.275	1,511.875	-	RD95
ชาวดอกมะลิ 105	-	21.250	200.000	282.300	80.000	Khao Dawk Mali 105
ปทุมธานี 1	-	-	-	15.000	-	Pathum Thani 1
พิษณุโลก 2	-	1.000	15.420	-	-	Phitsanulok 2
พิษณุโลก 80	514.625	15.550	-	-	20.000	Phitsanulok 80
เชียงใหม่	3,217.600	4,954.625	5,466.800	2,549.775	2,542.100	Chiang Mai
กข22	-	-	5.000	-	-	RD22
กข26	-	-	-	-	270.195	RD26
กข6	-	31.250	42.000	4.175	-	RD6
กข-แม่ใจ 2	-	-	486.225	667.275	23.500	RD-Maejo 2
ชาวดอกมะลิ 105	4.000	16.750	9.000	3.350	-	Khao Dawk Mali 105
ปทุมธานี 1	-	7.000	8.000	-	-	Pathum Thani 1
สันป่าตอง 1	3,213.600	4,899.625	4,916.575	1,874.975	2,248.405	San Pa Tong 1
นครสวรรค์	4,211.975	5,048.750	6,067.095	5,547.515	5,520.650	Nakhon Sawan
กข41	1,554.325	1,613.800	1,510.925	1,041.350	660.825	RD41
กข49	-	-	80.000	-	-	RD49
กข61	-	-	-	30.000	-	RD61



กรมการข้าว

ตารางที่

1.1.1

ปริมาณเมล็ดพันธุ์พร้อมจำหน่าย แยกตามศูนย์เมล็ดพันธุ์ข้าว ปี 2564 - 2568 (ต่อ)

Table

Quantity of seeds available for sale, by seed distribution Centers, 2021 - 2025 (Continued)

ศูนย์เมล็ดพันธุ์ข้าว (จำหน่ายเมล็ดพันธุ์)	ปริมาณเมล็ดพันธุ์พร้อมจำหน่าย (ตัน) Quantity of seeds available for sale (tons)					Seed Distribution Centers (Selling seeds)
	2564 2021	2565 2022	2566 2023	2567 2024	2568 2025	
กข79	1,583.450	1,867.925	1,981.050	1,350.525	1,222.050	RD79
กข85	-	-	744.075	2,042.500	1,949.575	RD85
กข87	209.400	451.575	102.350	-	-	RD87
กข95	-	-	583.975	225.665	-	RD95
กข107	-	-	-	-	819.000	RD107
ขาวดอกมะลิ 105	855.900	1,086.450	1,034.075	815.250	839.200	Khao Dawk Mali 105
ปทุมธานี 1	8.900	-	1.245	12.225	-	Pathum Thani 1
พิษณุโลก 2	-	29.000	29.400	-	-	Phitsanulok 2
พิษณุโลก 80	-	-	-	30.000	30.000	Phitsanulok 80
พะเยา	2,986.150	3,642.950	5,196.835	4,706.775	5,042.300	Phayao
กข15	606.725	601.850	1,454.175	1,227.850	726.075	RD15
กข6	-	156.600	257.275	90.900	-	RD6
กข26	-	-	-	-	98.355	RD26
กข79	-	-	2.050	1,337.600	1,846.075	RD79
กข95	-	-	28.350	-	-	RD95
ขาวดอกมะลิ 105	898.100	925.950	917.100	1,185.925	1,435.775	Khao Dawk Mali 105
ปทุมธานี 1	609.950	62.975	51.275	-	30.000	Pathum Thani 1
พิษณุโลก 2	836.375	1,777.575	1,869.455	-	-	Phitsanulok 2
สันป่าตอง 1	35.000	118.000	617.155	864.500	906.020	San Pa Tong 1
พิจิตร	1,280.975	2,297.125	3,772.800	2,552.435	3,046.450	Phichit
กข61	1,216.350	1,588.675	2,482.575	1,050.935	1,820.600	RD61
กข79	-	-	-	30.000	50.000	RD79
กข85	-	-	3.000	50.000	-	RD85
กข95	-	-	116.925	90.000	-	RD95
ขาวดอกมะลิ 105	29.000	-	210.000	60.000	200.000	Khao Dawk Mali 105
พิษณุโลก 80	35.625	708.450	960.300	1,271.500	975.850	Phitsanulok 80
แพร่	3,198.875	4,457.075	4,773.700	2,739.150	2,761.175	Phrae
กข99	-	-	-	-	88.700	RD99
กข15	-	-	5.000	-	-	RD15
กข6	-	32.000	45.500	-	-	RD6
กข-แม่โจ้ 2	-	-	18.000	27.500	-	RD-Maejo 2
ขาวดอกมะลิ 105	462.800	574.625	410.900	297.700	275.600	Khao Dawk Mali 105



กรมการข้าว

ตารางที่

1.1.1

ปริมาณเมล็ดพันธุ์พร้อมจำหน่าย แยกตามศูนย์เมล็ดพันธุ์ข้าว ปี 2564 - 2568 (ต่อ)

Table

Quantity of seeds available for sale, by seed distribution Centers, 2021 - 2025 (Continued)

ศูนย์เมล็ดพันธุ์ข้าว (จำหน่ายเมล็ดพันธุ์)	ปริมาณเมล็ดพันธุ์พร้อมจำหน่าย (ตัน) Quantity of seeds available for sale (tons)					Seed Distribution Centers (Selling seeds)
	2564 2021	2565 2022	2566 2023	2567 2024	2568 2025	
ปทุมธานี 1	1,502.375	1,873.825	1,958.075	1,160.175	1,364.400	Pathum Thani 1
พิษณุโลก 2	-	-	10.000	-	-	Phitsanulok 2
สันป่าตอง 1	1,233.700	1,976.625	2,326.225	1,253.775	1,032.475	San Pa Tong 1
พิษณุโลก	3,997.500	4,941.050	7,394.550	5,526.875	4,873.325	Phitsanulok
กข101	-	-	-	42.350	640.000	RD101
กข111	-	-	-	46.800	968.625	RD111
กข15	-	-	-	60.000	-	RD15
กข22	-	-	-	2.000	55.950	RD22
กข43	-	-	109.275	-	-	RD43
กข49	-	-	95.000	30.000	-	RD49
กข61	-	-	170.000	50.000	100.000	RD61
กข79	1,949.000	1,221.650	1,760.500	135.000	190.000	RD79
กข85	-	20.000	1,048.175	2,739.050	2,187.475	RD85
กข87	-	-	30.000	-	-	RD87
กข95	-	-	802.000	1,935.675	-	RD95
ข้าวดอกมะลิ 105	1,288.000	1,326.900	486.100	440.000	701.275	Khao Dawk Mali 105
ปทุมธานี 1	-	-	30.000	16.000	-	Pathum Thani 1
พิษณุโลก 2	760.500	2,372.500	2,783.500	-	-	Phitsanulok 2
พิษณุโลก 80	-	-	-	30.000	30.000	Phitsanulok 80
สันป่าตอง 1	-	-	80.000	-	-	San Pa Tong 1
ลำปาง	2,424.900	3,467.325	2,785.495	2,106.250	1,915.250	Lampang
กข6	367.100	469.575	292.575	346.775	462.950	RD6
กข-แม่ใจ 2	-	-	-	7.500	-	RD-Maejo 2
ข้าวดอกมะลิ 105	736.475	841.875	188.725	527.175	418.150	Khao Dawk Mali 105
ปทุมธานี 1	-	-	6.250	-	-	Pathum Thani 1
สันป่าตอง 1	1,321.325	2,155.875	2,297.945	1,224.800	1,034.150	San Pa Tong 1
สุโขทัย	4,948.800	4,817.375	8,494.725	5,225.050	6,206.850	Sukhothai
กข101	-	-	-	22.650	-	RD101
กข41	-	-	-	30.000	-	RD41
กข49	2,478.675	2,793.300	3,938.175	697.125	1,173.100	RD49
กข61	2,432.625	1,994.075	3,139.175	2,369.050	3,286.600	RD61
กข79	-	-	53.000	70.000	120.000	RD79



กรมการข้าว

ตารางที่

1.1.1

ปริมาณเมล็ดพันธุ์พร้อมจำหน่าย แยกตามศูนย์เมล็ดพันธุ์ข้าว ปี 2564 - 2568 (ต่อ)

Table

Quantity of seeds available for sale, by seed distribution Centers, 2021 - 2025 (Continued)

ศูนย์เมล็ดพันธุ์ข้าว (จำหน่ายเมล็ดพันธุ์)	ปริมาณเมล็ดพันธุ์พร้อมจำหน่าย (ตัน) Quantity of seeds available for sale (tons)					Seed Distribution Centers (Selling seeds)
	2564 2021	2565 2022	2566 2023	2567 2024	2568 2025	
กข85	-	-	-	-	130.000	RD85
กข87	-	-	90.900	-	-	RD87
กข95	-	-	1,210.475	1,786.225	-	RD95
กข107	-	-	-	-	1,297.150	RD107
ขาวดอกมะลิ 105	37.500	30.000	35.000	180.000	100.000	Khao Dawk Mali 105
ปทุมธานี 1	-	-	28.000	70.000	100.000	Pathum Thani 1
กาฬสินธุ์	3,187.025	3,360.500	4,130.425	3,308.725	4,429.950	Kalasin
กข15	-	-	-	30.000	150.000	RD15
กข22	-	5.000	-	162.650	622.725	RD22
กข49	-	-	107.050	-	200.000	RD49
กข6	987.100	1,117.500	1,455.100	1,357.100	1,065.250	RD6
ขาวดอกมะลิ 105	2,199.925	2,238.000	2,505.275	1,758.975	2,391.975	Khao Dawk Mali 105
ชัยนาท 1	-	-	63.000	-	-	Chainat 1
ขอนแก่น	3,116.125	3,741.150	4,375.400	3,443.005	4,144.525	Khon Kaen
กข15	-	76.000	-	30.000	-	RD15
กข22	-	5.000	49.000	-	7.000	RD22
กข49	-	589.275	1,002.525	627.450	1,291.750	RD49
กข6	1,252.875	1,033.675	1,525.700	1,578.775	1,531.650	RD6
ขาวดอกมะลิ 105	1,450.600	1,656.200	1,509.675	1,206.780	1,254.125	Khao Dawk Mali 105
ชัยนาท 1	412.650	366.000	199.000	-	-	Chainat 1
พิษณุโลก 2	-	15.000	70.500	-	-	Phitsanulok 2
กข-แม่โจ้ 2	-	-	-	-	30.000	RD-Maejo 2
สันป่าตอง 1	-	-	19.000	-	30.000	San Pa Tong 1
ชัยภูมิ	-	-	-	1,146.775	1,558.140	Chaiyaphum
กข49	-	-	-	-	97.075	RD49
กข6	-	-	-	530.000	155.000	RD6
กข15	-	-	-	-	100.000	RD15
ขาวดอกมะลิ 105	-	-	-	616.775	1,206.065	Khao Dawk Mali 105
นครราชสีมา	4,236.125	5,266.575	6,319.825	4,152.545	4,169.925	Nakhon Ratchasima
กข15	-	58.500	-	30.000	-	RD15
กข49	-	-	101.100	60.000	-	RD49
กข6	-	65.250	195.000	-	-	RD6



กรมการข้าว

ตารางที่

1.1.1

ปริมาณเมล็ดพันธุ์พร้อมจำหน่าย แยกตามศูนย์เมล็ดพันธุ์ข้าว ปี 2564 - 2568 (ต่อ)

Table

Quantity of seeds available for sale, by seed distribution Centers, 2021 - 2025 (Continued)

ศูนย์เมล็ดพันธุ์ข้าว (จำหน่ายเมล็ดพันธุ์)	ปริมาณเมล็ดพันธุ์พร้อมจำหน่าย (ตัน) Quantity of seeds available for sale (tons)					Seed Distribution Centers (Selling seeds)
	2564 2021	2565 2022	2566 2023	2567 2024	2568 2025	
ข้าวดอกมะลิ 105	2,619.175	2,670.000	3,604.025	2,477.170	2,322.000	Khao Dawk Mali 105
ชัยนาท 1	1,556.950	2,459.825	2,404.700	1,520.700	1,654.125	Chainat 1
ปทุมธานี 1	60.000	13.000	-	-	-	Pathum Thani 1
พิษณุโลก 80	-	-	15.000	64.675	193.800	Phitsanulok 80
บึงกาฬ	1,220.450	1,601.725	1,056.025	608.900	2,001.925	Bueng Kan
กข12	-	2.500	-	-	-	RD12
กข15	-	6.000	20.000	15.000	15.000	RD15
กข22	259.925	313.400	86.575	193.825	485.025	RD22
กข6	258.325	379.475	508.300	182.800	718.825	RD6
ข้าวดอกมะลิ 105	702.200	900.350	441.150	202.275	783.075	Khao Dawk Mali 105
สันป่าตอง 1	-	-	-	15.000	-	San Pa Tong 1
บุรีรัมย์	891.925	1,349.250	2,338.425	2,090.000	1,579.325	Buri Ram
กข15	-	57.000	65.000	30.000	-	RD15
กข6	-	50.750	30.000	30.000	-	RD6
ข้าวดอกมะลิ 105	891.925	1,241.500	2,243.425	2,030.000	1,579.325	Khao Dawk Mali 105
ร้อยเอ็ด	4,497.250	3,640.800	5,144.250	6,733.125	5,870.675	Roi Et
กข15	-	50.000	180.000	282.450	200.000	RD15
กข6	361.925	640.575	734.725	1,123.975	512.350	RD6
สันป่าตอง 1	-	-	-	-	60.000	San Pa Tong 1
กข49	-	-	-	-	100.000	RD49
กข61	-	-	-	223.075	532.875	RD61
กข95	-	-	550.000	-	-	RD95
ข้าวดอกมะลิ 105	4,135.325	2,950.225	3,579.525	5,011.950	4,365.450	Khao Dawk Mali 105
ชัยนาท 1	-	-	100.000	91.675	100.000	Chainat 1
ศรีสะเกษ	1,829.300	1,760.150	2,506.250	2,279.800	2,117.125	Sisaket
กข15	-	84.750	186.150	268.975	283.500	RD15
กข6	-	25.000	17.500	15.000	-	RD6
ข้าวดอกมะลิ 105	1,409.775	1,650.400	2,142.600	1,995.825	1,833.625	Khao Dawk Mali 105
ข้าวดอกมะลิ 105 (อินทรีย์)	419.525	-	-	-	-	Khao Dawk Mali 105 (Organic)
ชัยนาท 1	-	-	160.000	-	-	Chainat 1



กรมการข้าว

ตารางที่

1.1.1

ปริมาณเมล็ดพันธุ์พร้อมจำหน่าย แยกตามศูนย์เมล็ดพันธุ์ข้าว ปี 2564 - 2568 (ต่อ)

Table

Quantity of seeds available for sale, by seed distribution Centers, 2021 - 2025 (Continued)

ศูนย์เมล็ดพันธุ์ข้าว (จำหน่ายเมล็ดพันธุ์)	ปริมาณเมล็ดพันธุ์พร้อมจำหน่าย (ตัน) Quantity of seeds available for sale (tons)					Seed Distribution Centers (Selling seeds)
	2564 2021	2565 2022	2566 2023	2567 2024	2568 2025	
สกลนคร	3,477.300	3,627.875	4,169.325	3,631.175	3,632.575	Sakon Nakhon
กข15	1,164.325	1,406.725	1,226.625	1,168.000	1,141.125	RD15
กข22	-	12.000	-	-	-	RD22
กข6	1,026.950	986.550	1,570.125	1,297.750	1,223.175	RD6
ขาวดอกมะลิ 105	1,286.025	1,222.600	1,372.575	1,165.425	1,268.275	Khao Dawk Mali 105
สุรินทร์	2,644.275	3,595.350	4,025.875	4,427.975	3,707.550	Surin
กข15	-	123.000	90.000	784.075	665.500	RD15
กข6	-	-	5.000	-	-	RD6
ขาวดอกมะลิ 105	2,413.775	3,472.350	3,930.875	3,643.900	3,042.050	Khao Dawk Mali 105
ขาวดอกมะลิ 105 (อินทรีย์)	230.500	-	-	-	-	Khao Dawk Mali 105 (Organic)
อำนาจเจริญ	603.725	1,616.950	1,266.600	967.300	856.375	Amnat Charoen
กข15	-	35.000	-	70.000	-	RD15
กข6	-	96.000	5.000	60.000	-	RD6
ขาวดอกมะลิ 105	603.725	1,485.950	1,261.600	837.300	856.375	Khao Dawk Mali 105
อุดรธานี	3,207.075	3,697.025	3,729.900	2,874.600	3,765.460	Udon Thani
กข12	56.600	94.675	-	-	-	RD12
กข15	549.625	402.100	664.025	523.450	705.600	RD15
กข22	3.000	21.325	-	-	-	RD22
กข24	-	-	-	-	96.250	RD24
กข6	1,799.925	2,388.000	2,262.675	1,645.575	1,869.050	RD6
ขาวดอกมะลิ 105	797.925	790.925	803.200	705.575	1,094.560	Khao Dawk Mali 105
อุบลราชธานี	3,136.975	3,751.300	4,577.150	3,521.175	4,155.575	Ubon Ratchathani
กข15	666.850	694.925	1,235.150	839.750	956.000	RD15
กข22	-	100.000	-	-	-	RD22
กข6	90.125	413.750	20.000	60.000	-	RD6
ขาวดอกมะลิ 105	2,380.000	2,542.625	3,322.000	2,621.425	3,199.575	Khao Dawk Mali 105
ชลบุรี	685.800	990.275	1,611.050	1,756.600	2,818.175	Chonburi
กข15	-	-	100.000	37.000	-	RD15
กข41	-	-	8.225	119.750	135.000	RD41
กข49	-	-	-	277.800	414.850	RD49
กข79	-	-	32.900	-	24.200	RD79
กข85	-	-	150.000	83.775	220.000	RD85



กรมการข้าว

ตารางที่

1.1.1

ปริมาณเมล็ดพันธุ์พร้อมจำหน่าย แยกตามศูนย์เมล็ดพันธุ์ข้าว ปี 2564 - 2568 (ต่อ)

Table

Quantity of seeds available for sale, by seed distribution Centers, 2021 - 2025 (Continued)

ศูนย์เมล็ดพันธุ์ข้าว (จำหน่ายเมล็ดพันธุ์)	ปริมาณเมล็ดพันธุ์พร้อมจำหน่าย (ตัน) Quantity of seeds available for sale (tons)					Seed Distribution Centers (Selling seeds)
	2564 2021	2565 2022	2566 2023	2567 2024	2568 2025	
กข95	-	-	-	79.875	38.075	RD95
กข107	-	-	-	-	100.000	RD107
กข111	-	-	-	-	305.650	RD111
ขาวดอกมะลิ 105	73.000	18.650	-	160.000	380.000	Khao Dawk Mali 105
ปทุมธานี 1	612.800	971.625	1,319.925	998.400	1,200.400	Pathum Thani 1
ชัยนาท	4,809.575	5,279.125	4,716.175	4,563.450	5,416.996	Chai Nat
กข107	-	-	-	217.300	2,397.150	RD107
กข41	2,268.025	2,411.425	1,671.300	891.400	968.800	RD41
กข57	-	608.425	168.975	-	-	RD57
กข79	-	90.000	-	-	30.000	RD79
กข85	270.800	1,979.550	2,337.500	1,810.300	1,932.571	RD85
กข95	-	-	538.400	1,456.175	88.475	RD95
ปทุมธานี 1	2,270.750	189.725	-	188.275	-	Pathum Thani 1
ราชบุรี	3,325.075	4,955.875	5,869.800	3,355.650	2,801.600	Ratchaburi
กข29	-	-	-	-	-	RD29
กข31	1,267.050	1,762.425	2,064.625	-	-	RD31
กข41	-	-	-	160.000	60.000	RD41
กข49	-	-	-	60.000	-	RD49
กข61	-	-	200.725	70.000	90.000	RD61
กข79	-	253.500	274.700	80.000	-	RD79
กข85	-	-	62.000	60.000	240.000	RD85
กข95	-	-	479.150	940.600	213.200	RD95
กข111	-	-	-	-	815.700	RD111
ขาวดอกมะลิ 105	3.000	36.000	-	-	-	Khao Dawk Mali 105
ชัยนาท 1	-	-	-	30.000	120.900	Chainat 1
ปทุมธานี 1	2,055.025	2,903.950	2,788.600	1,955.050	1,261.800	Pathum Thani 1
นครนายก	1,058.075	1,791.000	1,405.500	1,048.825	1,457.400	Nakhon Nayok
กข31	-	-	7.150	-	-	RD31
กข49	-	-	60.000	-	80.000	RD49
กข61	-	-	-	152.075	110.000	RD61
กข79	-	-	30.000	-	-	RD79
กข85	-	14.200	292.350	306.625	877.225	RD85



กรมการข้าว

ตารางที่

1.1.1

ปริมาณเมล็ดพันธุ์พร้อมจำหน่าย แยกตามศูนย์เมล็ดพันธุ์ข้าว ปี 2564 - 2568 (ต่อ)

Table

Quantity of seeds available for sale, by seed distribution Centers, 2021 - 2025 (Continued)

ศูนย์เมล็ดพันธุ์ข้าว (จำหน่ายเมล็ดพันธุ์)	ปริมาณเมล็ดพันธุ์พร้อมจำหน่าย (ตัน) Quantity of seeds available for sale (tons)					Seed Distribution Centers (Selling seeds)
	2564 2021	2565 2022	2566 2023	2567 2024	2568 2025	
กข95	-	-	60.000	-	-	RD95
กข107	-	-	-	-	40.300	RD107
ขาวดอกมะลิ 105	1,058.075	1,776.800	896.000	588.825	349.875	Khao Dawk Mali 105
ปทุมธานี 1	-	-	-	1.300	-	Pathum Thani 1
พิษณุโลก 2	-	-	60.000	-	-	Phitsanulok 2
ลพบุรี	2,884.675	2,385.100	3,503.155	2,475.295	3,189.450	Lopburi
กข15	-	-	30.000	-	-	RD15
กข31	-	-	208.300	-	-	RD31
กข41	-	-	-	210.000	200.000	RD41
กข43	320.625	27.125	10.125	-	-	RD43
กข57	-	-	-	-	2.500	RD57
กข61	-	-	70.000	500.000	300.000	RD61
กข79	-	31.500	294.350	110.000	100.000	RD79
กข85	-	-	50.000	-	50.000	RD85
กข95	-	-	269.100	465.775	300.200	RD95
กข107	-	-	-	-	19.700	RD107
ขาวดอกมะลิ 105	840.700	1,001.450	642.025	397.250	535.150	Khao Dawk Mali 105
ชัยนาท 1	-	18.000	-	-	-	Chainat 1
ปทุมธานี 1	1,723.350	1,307.025	1,887.705	792.270	1,681.900	Pathum Thani 1
พิษณุโลก 2	-	-	41.550	-	-	Phitsanulok 2
สุพรรณบุรี	-	-	-	1,241.150	2,890.250	Suphan Buri
กข41	-	-	-	763.150	1,864.450	RD41
กข49	-	-	-	90.000	-	RD49
กข61	-	-	-	118.000	161.000	RD61
กข79	-	-	-	90.000	70.000	RD79
กข85	-	-	-	70.000	318.000	RD85
กข95	-	-	-	30.000	3.800	RD95
ขาวดอกมะลิ 105	-	-	-	-	273.000	Khao Dawk Mali 105
ปทุมธานี 1	-	-	-	80.000	200.000	Pathum Thani 1
ปัตตานี	1,137.950	1,635.600	1,171.700	703.800	1,484.675	Pattani
กข29	504.750	720.750	540.000	-	-	RD29
กข41	569.950	529.200	-	-	195.250	RD41
กข79	-	-	-	-	136.775	RD79



กรมการข้าว

ตารางที่

1.1.1

ปริมาณเมล็ดพันธุ์พร้อมจำหน่าย แยกตามศูนย์เมล็ดพันธุ์ข้าว ปี 2564 - 2568 (ต่อ)

Table

Quantity of seeds available for sale, by seed distribution Centers, 2021 - 2025 (Continued)

ศูนย์เมล็ดพันธุ์ข้าว (จำหน่ายเมล็ดพันธุ์)	ปริมาณเมล็ดพันธุ์พร้อมจำหน่าย (ตัน) Quantity of seeds available for sale (tons)					Seed Distribution Centers (Selling seeds)
	2564 2021	2565 2022	2566 2023	2567 2024	2568 2025	
กข85	11.500	385.650	548.825	402.525	1,102.375	RD85
กข95	-	-	82.875	287.675	-	RD95
ซีบูกันตัง 5	-	-	-	13.600	13.900	Si Boo Gan Tang 5
ปทุมธานี 1	-	-	-	-	33.500	Pathum Thani 1
เล็บนกปัตตานี	51.750	-	-	-	2.875	Leb Nok Pattani
พัทลุง	1,810.500	2,085.825	1,680.358	844.677	1,437.550	Phatthalung
กข29	-	1.750	-	-	-	RD29
กข31	-	-	10.000	-	-	RD31
กข79	1,469.275	1,728.075	1,370.375	728.702	1,361.575	RD79
เฉียงพัทลุง	100.050	67.700	43.950	-	-	Chiang Phatthalung
ปทุมธานี 1	35.725	-	20.000	-	-	Pathum Thani 1
พิษณุโลก 2	-	31.500	-	-	-	Phitsnulok 2
เล็บนกปัตตานี	104.525	152.200	103.633	87.350	46.925	Leb Nok Pattani
สังข์หยดพัทลุง	100.925	104.600	132.400	28.625	29.050	Sang Yod Phatthalung
สุราษฎร์ธานี	2,249.600	2,505.225	3,074.950	698.475	1,817.525	Surat Thani
กข41	1,811.375	2,184.575	2,624.250	568.200	1,667.150	RD41
กข79	-	-	0.100	-	19.000	RD79
กข85	-	-	185.525	7.250	-	RD85
เล็บนกปัตตานี	-	-	-	-	0.750	Leb Nok Pattani
ปทุมธานี 1	438.225	320.650	265.075	123.025	130.625	Pathum Thani 1

ที่มา: กรมการข้าว

Source: Rice Department



กรมการข้าว

รูปที่

1.1.1

ปริมาณเมล็ดพันธุ์พร้อมจำหน่าย รวมทั้งประเทศ ปี 2564 - 2568

Figure

Quantity of seeds available for sale, by seed distribution centers, 2021 - 2025

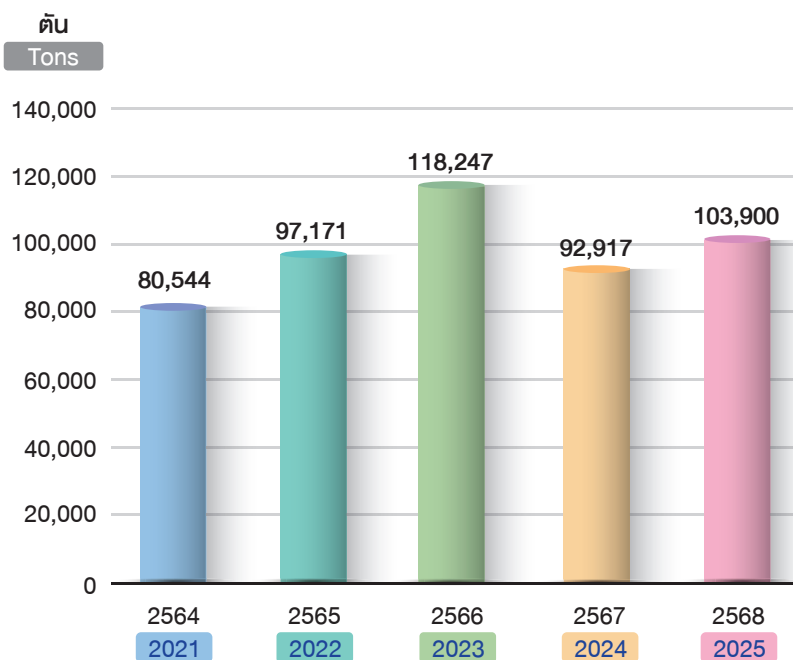



กรมการข้าว

ตารางที่

1.1.2

ผลผลิตเมล็ดพันธุ์ข้าว แยกตามกลุ่มพันธุ์ข้าว ปี 2564 - 2568

Table

Rice seed production, by groups of rice strains, 2021 - 2025

กลุ่มพันธุ์ /พันธุ์ข้าว	ผลผลิตเมล็ดพันธุ์ข้าว (ตัน) Rice seed production results (tons)					Groups of rice strains /Rice varieties
	2564 2021	2565 2022	2566 2023	2567 2024	2568 2025	
รวมทั้งหมด	78,776.575	89,637.400	96,784.475	90,235.900	102,095.950	Total
ข้าวเจ้าไวต่อช่วงแสง	907.500	1,022.050	1,185.825	1,512.150	1,329.250	Photoperiod-Sensitive Rice
เชียงใหม่พัทลุง	100.050	67.700	43.950	-	-	Chiang Phatthalung
พิษณุโลก 80	550.250	724.000	975.300	1,396.175	1,249.650	Phitsanulok 80
เล็บนกปัตตานี	156.275	125.750	78.525	87.350	50.550	Leb Nok Pattani
กข59	-	-	-	-	-	RD59
สังข์หยดพัทลุง	100.925	104.600	88.050	28.625	29.050	Sang Yod Phatthalung
ข้าวเจ้าไม่ไวต่อช่วงแสง	34,892.625	41,398.975	43,969.950	40,974.725	50,552.600	Photoperiod-Insensitive Rice
กข29	1,778.600	1,178.875	2,712.075	423.900	-	RD29
กข31	1,267.050	1,546.025	1,299.700	-	-	RD31
กข41	6,206.050	6,857.075	3,048.050	3,781.450	5,585.500	RD41
กข43	232.225	9.650	114.750	-	-	RD43
กข49	4,928.925	5,763.800	4,043.175	1,832.375	3,222.875	RD49
กข55	-	-	-	-	-	RD55
กข57	-	608.425	-	-	2.500	RD57
กข61	3,648.975	2,986.000	3,957.800	4,542.225	6,190.775	RD61
กข71	5,006.525	5,193.300	5,160.825	3,654.200	5,336.475	RD71
กข79	282.300	3,493.600	6,234.675	11,182.725	11,983.600	RD79
กข85	209.400	387.700	120.900	-	-	RD85
กข87	-	-	5,229.525	8,606.150	551.475	RD87
กข95	-	-	-	-	88.700	RD95
กข101	-	-	-	65.000	640.000	RD101
กข107	-	-	-	217.300	4,516.000	RD107
กข111	-	-	-	256.500	4,544.175	RD111



กรมการข้าว

ตารางที่

1.1.2

ผลผลิตเมล็ดพันธุ์ข้าว แยกตามกลุ่มพันธุ์ข้าว ปี 2564 - 2568 (ต่อ)

Table

Rice seed production, by groups of rice strains, 2021 - 2025 (Continued)

กลุ่มพันธุ์ /พันธุ์ข้าว	ผลผลิตเมล็ดพันธุ์ข้าว (ตัน) Rice seed production results (tons)					Groups of rice strains /Rice varieties
	2564 2021	2565 2022	2566 2023	2567 2024	2568 2025	
ชัยนาท 1	1,969.600	2,031.975	1,852.250	1,588.600	1,875.025	Chainat 1
พิษณุโลก 2	1,596.875	4,226.575	2,378.925	-	-	Phitsanulok 2
สุพรรณบุรี 1	-	-	-	-	-	Suphan Buri 1
สีบุญกันต์ 5	-	-	-	13.600	13.900	Si Boo Gan Tang 5
ปทุมธานี 1	7,766.100	7,115.975	7,817.300	4,810.700	6,001.600	Pathum Thani 1
ข้าวเหนียว	12,267.475	14,986.250	14,627.725	13,857.800	14,486.800	Sticky Rice
กข12	56.600	97.175	-	-	-	RD12
กข18	-	-	-	-	-	RD18
กข22	262.925	233.025	140.575	358.475	1,170.700	RD22
กข6	-	-	-	-	96.250	RD6
กข-แม่โจ้ 2	-	-	-	-	368.550	RD-Mae Jo 2
สันป่าตอง 1	6,144.325	7,507.625	8,966.475	8,332.825	7,548.250	San Pa Tong 1
ข้าวหอมมะลิ	30,708.975	32,230.125	37,000.975	33,891.225	35,727.300	Jasmine Rice
กข15	2,983.925	3,567.900	5,256.125	4,680.075	4,942.800	RD15
ขาวดอกมะลิ 105	27,075.025	28,662.225	31,744.850	29,211.150	30,784.500	Khao Dawk Mali 105
ขาวดอกมะลิ 105 (อินทรีย์)	650.025	-	-	-	-	Khao Dawk Mali 105 (Organic)

ที่มา: กรมการข้าว

Source: Rice Department

รูปที่ 1.1.2 กรมการข้าว
Figure 1.1.2 Rice seed production, by groups of rice strains, 2021 - 2025

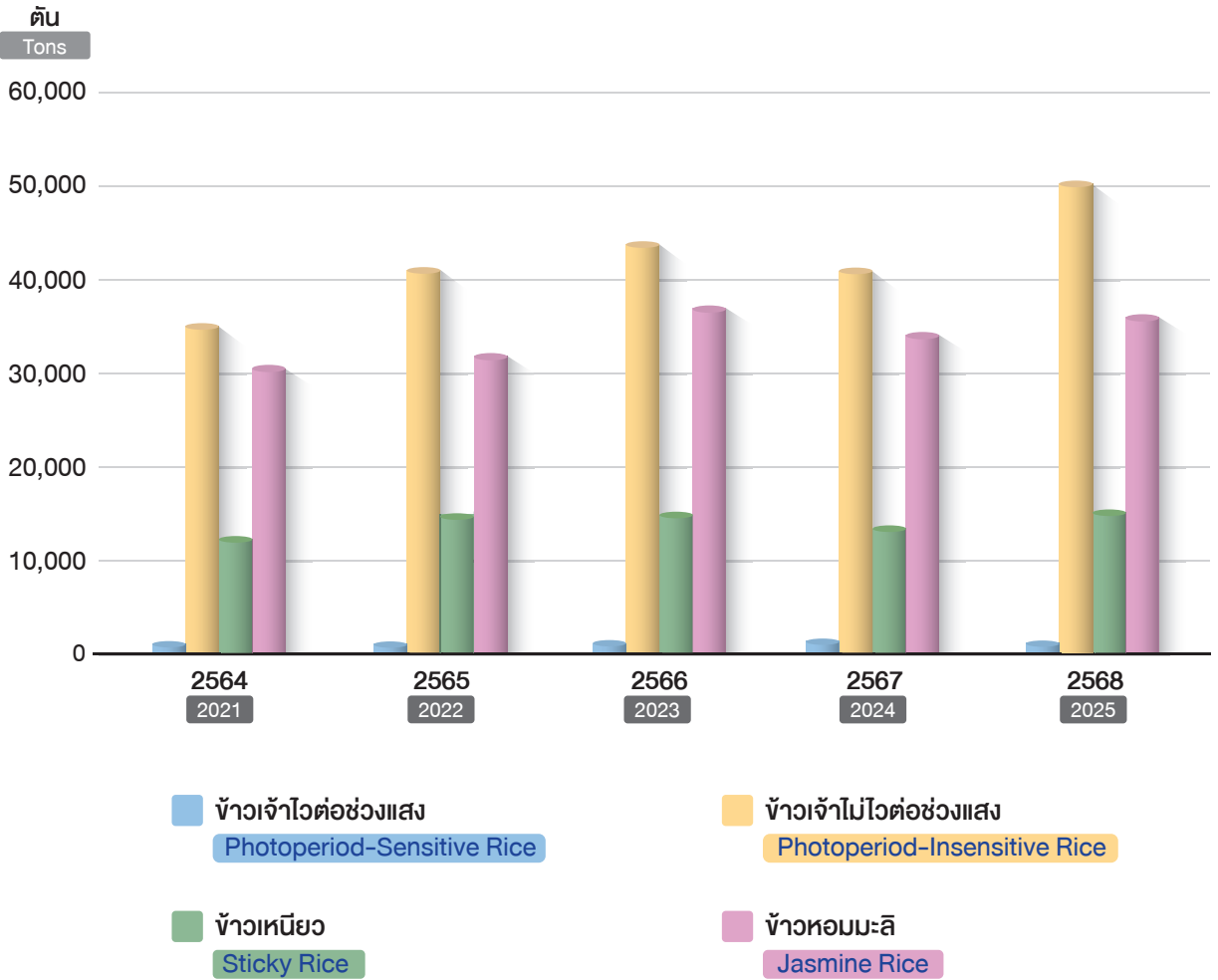



กรมชลประทาน

ตารางที่

1.2.1

ปริมาณน้ำในอ่างเก็บน้ำขนาดกลาง เป็นรายภาค และรายจังหวัด ปี 2565 – 2568

Table

The water quantity in a medium-sized reservoir by region and province, 2022 - 2025

ภาค/จังหวัด	ความจุของอ่าง Reservoir storage capacity	ปริมาณน้ำในอ่าง (ล้าน ลบ.ม.) Water quantity in the reservoir (million cubic meters)				Region/Province
		2565 2022	2566 2023	2567 2024	2568 2025	
รวมทั้งประเทศ	5,409.88	4,512.40	4,779.50	4,220.04	4,644.63	Whole Kingdom
เหนือ	1,332.60	1,013.91	1,197.96	1,226.95	1,279.32	Northern
ตะวันออกเฉียงเหนือ	2,060.62	1,688.65	1,757.95	1,679.47	1,875.44	Northeastern
กลาง	1,543.10	1,413.95	1,416.62	1,066.81	1,238.20	Central
ใต้	473.57	395.89	406.97	246.80	251.67	Southern
กำแพงเพชร	54.26	40.21	36.87	45.72	43.61	Kamphaeng Phet
เชียงใหม่	99.67	85.68	90.58	80.26	90.71	Chiang Rai
ตาก	102.22	85.46	84.57	76.78	100.90	Chiang Mai
นครสวรรค์	87.30	66.69	75.24	52.63	74.31	Tak
น่าน	83.07	99.41	67.39	99.93	79.97	Nakhon Sawan
พะเยา	30.65	24.59	24.91	22.83	30.75	Nan
พิษณุโลก	104.42	80.33	71.95	93.23	82.47	Phayao
เพชรบูรณ์	2.92	-	2.77	2.91	2.92	Phitsanulok
แพร่	193.75	173.35	183.44	174.52	182.58	Phetchabun
ลำปาง	132.43	130.82	129.47	132.50	135.12	Phrae
ลำพูน	163.25	132.34	145.38	150.03	143.84	Lampang
สุโขทัย	35.10	25.60	25.46	21.68	24.58	Lamphun
อุดรดิตถ์	112.71	133.49	91.78	94.22	112.41	Sukhothai
อุทัยธานี	136.70	58.54	118.49	124.31	133.90	Uttaradit
กาฬสินธุ์	56.64	47.98	37.70	55.41	41.25	Uthai Thani
ขอนแก่น	87.96	61.31	79.31	54.33	73.13	Kalasin
ชัยภูมิ	83.21	87.47	103.17	76.44	92.46	Khon Kaen
นครพนม	137.57	98.98	102.49	99.67	137.72	Chaiyaphum
	53.56	33.18	52.55	50.16	47.60	Nakhon Phanom



กรมชลประทาน

ตารางที่

1.2.1

ปริมาณน้ำในอ่างเก็บน้ำขนาดกลาง เป็นรายภาค และรายจังหวัด ปี 2565 – 2568 (ต่อ)

Table

The water quantity in a medium-sized reservoir by region and province, 2022 - 2025 (Continued)

ภาค/จังหวัด	ความจุของอ่าง Reservoir storage capacity	ปริมาณน้ำในอ่าง (ล้าน ลบ.ม.) Water quantity in the reservoir (million cubic meters)				Region/Province
		2565 2022	2566 2023	2567 2024	2568 2025	
นครราชสีมา	334.66	323.50	200.05	192.19	252.15	Nakhon Ratchasima
บึงกาฬ	4.36	2.51	4.33	4.15	4.36	Bueng Kan
บุรีรัมย์	173.97	158.02	129.54	77.45	139.75	Buri Ram
มหาสารคาม	79.62	78.92	75.05	62.47	69.84	Maha Sarakham
มุกดาหาร	99.23	67.46	94.26	81.56	46.36	Mukdahan
ยโสธร	63.75	51.35	62.32	57.38	62.04	Yasothon
ร้อยเอ็ด	67.90	64.12	66.63	58.10	52.92	Roi Et
เลย	122.51	95.90	120.20	111.11	107.80	Loei
ศรีสะเกษ	207.67	212.05	222.86	210.09	212.45	Si Sa Ket
สกลนคร	124.78	83.41	119.15	104.16	104.69	Sakon Nakhon
สุรินทร์	143.62	160.16	146.35	139.35	154.73	Surin
หนองคาย	27.27	22.35	28.22	26.57	26.05	Nong Khai
หนองบัวลำภู	23.27	22.60	24.05	23.20	23.73	Nong Bua Lam Phu
อำนาจเจริญ	37.36	33.67	37.39	22.04	38.30	Amnat Charoen
อุดรธานี	115.26	87.70	105.33	99.77	102.72	Udon Thani
อุบลราชธานี	134.37	123.39	133.40	129.27	126.64	Ubon Ratchathani
กาญจนบุรี	87.82	69.56	58.60	39.96	78.39	Kanchanaburi
จันทบุรี	143.27	90.36	160.29	148.12	153.15	Chanthaburi
ฉะเชิงเทรา	63.63	58.29	28.84	43.86	54.13	Chachoengsao
ชลบุรี	177.93	187.73	126.12	151.24	130.84	Chon Buri
ชัยนาท	14.00	-	-	-	4.66	Chai Nat
ตราด	184.07	184.19	194.38	190.48	194.85	Trat
นครนายก	26.96	25.04	24.05	23.16	23.72	Nakhon Nayok
ประจวบคีรีขันธ์	108.75	89.65	30.76	44.18	40.59	Prachuap Khiri Khan
ปราจีนบุรี	16.96	16.72	17.05	16.83	16.41	Prachin Buri



กรมชลประทาน

ตารางที่

1.2.1

ปริมาณน้ำในอ่างเก็บน้ำขนาดกลาง เป็นรายภาค และรายจังหวัด ปี 2565 – 2568 (ต่อ)

Table

The water quantity in a medium-sized reservoir by region and province, 2022 - 2025 (Continued)

ภาค/จังหวัด	ความจุของอ่าง Reservoir storage capacity	ปริมาณน้ำในอ่าง (ล้าน ลบ.ม.) Water quantity in the reservoir (million cubic meters)				Region/Province
		2565 2022	2566 2023	2567 2024	2568 2025	
เพชรบุรี	97.10	75.67	40.08	38.28	48.98	Phetchaburi
ระยอง	131.15	140.76	100.37	137.52	129.75	Rayong
ราชบุรี	75.68	74.16	32.06	32.29	32.06	Ratchaburi
ลพบุรี	77.24	63.62	62.30	52.92	54.87	Lop Buri
สระแก้ว	265.50	245.79	179.64	96.39	207.12	Sa Kaeo
สระบุรี	72.48	70.63	53.99	50.17	64.71	Saraburi
สุพรรณบุรี	4.40	4.35	2.50	1.41	3.97	Suphan Buri
กระบี่	46.45	33.30	37.50	31.44	36.86	Krabi
ตรัง	25.12	13.10	20.52	15.59	14.91	Trang
นครศรีธรรมราช	248.78	104.60	125.66	97.30	119.97	Nakhon Si Thammarat
นราธิวาส	3.73	2.45	2.47	1.46	2.06	Narathiwat
พัทลุง	70.50	30.31	28.37	17.81	16.02	Phatthalung
ภูเก็ต	22.13	17.59	19.71	20.72	19.49	Phuket
ยะลา	1.20	-	0.56	0.53	0.58	Yala
ระนอง	10.00	8.75	9.26	8.19	8.04	Ranong
สงขลา	84.16	40.39	45.82	51.14	31.18	Songkhla
สุราษฎร์ธานี	3.49	3.12	2.93	2.62	2.56	Surat Thani

ที่มา: กรมชลประทาน

Source: Royal Irrigation Department

รูปที่ 1.2.1 ปริมาณน้ำในอ่างเก็บน้ำขนาดกลาง เป็นรายภาค ปี 2565 – 2568
Figure 1.2.1 The water quantity in a medium-sized reservoir by region, 2022 - 2025

ล้าน ส.ม.
million cubic meters

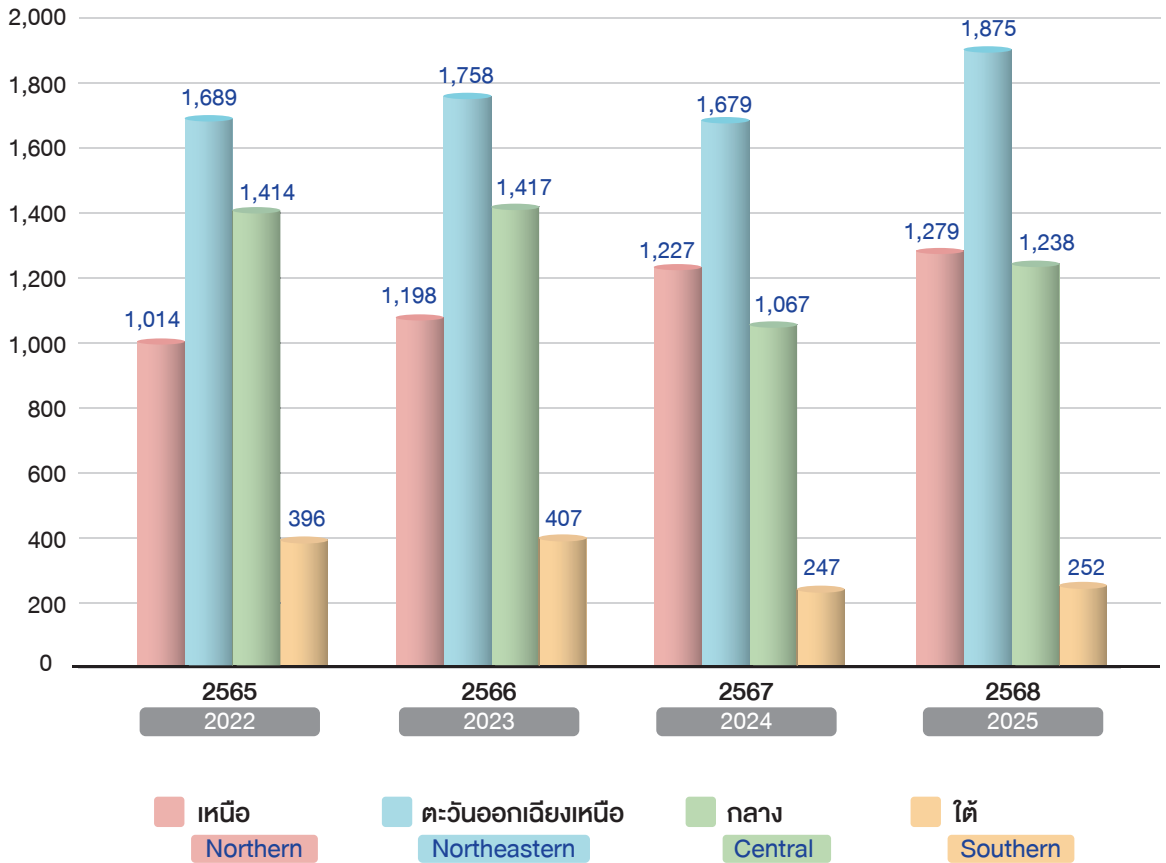



กรมชลประทาน

ตารางที่

1.2.2

ปริมาณน้ำในอ่างเก็บน้ำขนาดใหญ่ เป็นรายเขื่อน ปี 2565 – 2568

Table

The water quantity in a large reservoir by dam, 2022 - 2025

เขื่อน	ความจุของอ่าง Reservoir storage capacity	ปริมาณน้ำในอ่าง (ล้าน ลบ.ม.) Water quantity in the reservoir (million cubic meters)				Dam
		2565 2022	2566 2023	2567 2024	2568 2025	
รวมทั้งหมด	70,926.34	53,194.79	56,892.15	59,125.00	62,923.00	Total
เขื่อนกiewคหมา	170.00	177.00	180.00	180.00	178.00	Kiew Kor Mah Dam
เขื่อนกiewลม	106.22	98.00	102.00	96.00	84.00	Kiew Lom Dam
เขื่อนแควน้อยบำรุงแดน	939.00	957.00	925.00	820.00	946.00	Kwai Noi Bumrungdan Dam
เขื่อนภูมิพล	13,462.00	11,974.00	9,812.00	10,695.00	12,807.00	Pumipol Dam
เขื่อนแม่กวางอุดมธารา	263.00	241.00	194.00	209.00	240.00	Mae Kwong Udom Thara Dam
เขื่อนแม่จัดสมบูรณ์ชล	264.70	268.00	284.00	280.00	278.00	Mae Ngat Somboon Chon Dam
เขื่อนแม่มอก	110.00	110.00	115.00	110.00	110.00	Mae Mok Dam
เขื่อนสิริกิติ์	9,510.00	6,863.00	6,025.00	9,213.00	9,243.00	Sirikit Dam
เขื่อนจุฬาภรณ์	164.00	152.00	134.00	113.00	164.00	Chulabhorn Dam
เขื่อนน้ำพุง	165.00	89.00	146.00	82.00	133.00	Nam Pung Dam
เขื่อนน้ำอูน	520.00	381.00	459.00	453.00	481.00	Nam Oun Dam
เขื่อนมูลบน	141.00	138.00	86.00	84.00	69.00	Mun Bon Dam
เขื่อนลำแซะ	275.00	266.00	149.00	153.00	210.00	Lam Sae Dam
เขื่อนลำตะคอง	314.49	351.00	192.00	104.00	126.00	Lam Takhong Dam
เขื่อนลำนางรอง	121.41	122.00	74.00	46.00	45.00	Lam Nang Rong Dam
เขื่อนลำปาว	1,980.00	1,819.00	1,992.00	1,794.00	1,878.00	Lam Pao Dam
เขื่อนลำพระเพลิง	155.00	143.00	110.00	91.00	73.00	Lam Phra Phloeng Dam
เขื่อนสิรินธร	1,966.00	1,777.00	1,859.00	1,583.00	1,865.00	Sirindhorn Dam
เขื่อนห้วยหลวง	135.57	128.00	129.00	124.00	130.00	Huai Luang Dam
เขื่อนอุบลรัตน์	2,431.00	2,878.00	2,650.00	2,151.00	2,306.00	Ubonrat Dam
เขื่อนกระเสียว	299.00	299.00	121.00	208.00	151.00	Kra Siao Dam
เขื่อนขุนด่านปราการชล	224.00	223.00	224.00	218.00	219.00	Khun Dan Prakan Chon Dam
เขื่อนคลองสียัด	420.00	386.00	162.00	239.00	147.00	Khlong Sida Dam
เขื่อนทับเสลา	160.00	161.00	65.00	104.00	80.00	Thap Salao Dam
เขื่อนนฤพดินทร์จินดา	295.00	296.00	273.00	283.00	299.00	Naruebodindra Chinda Dam
เขื่อนบางพระ	117.00	113.00	76.00	104.00	115.00	Bang Phra Dam



กรมชลประทาน

ตารางที่

1.2.2

ปริมาณน้ำในอ่างเก็บน้ำขนาดใหญ่ เป็นรายเขื่อน ปี 2565 – 2568 (ต่อ)

Table

The water quantity in a large reservoir by dam, 2022 - 2025 (Continued)

เขื่อน	ความจุของอ่าง Reservoir storage capacity	ปริมาณน้ำในอ่าง (ล้าน ลบ.ม.) Water quantity in the reservoir (million cubic meters)				Dam
		2565 2022	2566 2023	2567 2024	2568 2025	
เขื่อนประแสร์	295.00	275.00	284.00	287.00	290.00	Prasae Dam
เขื่อนป่าสักชลสิทธิ์	960.00	976.00	1,019.00	960.00	944.00	Pa Sak Jolasid Dam
เขื่อนวชิราลงกรณ์	8,860.00	6,283.00	7,988.00	7,915.00	8,054.00	Vajiralongkorn Dam
เขื่อนศรีนครินทร์	17,745.00	15,959.00	14,522.00	14,876.00	15,258.00	Sri Nakarin Dam
เขื่อนหนองปลาไหล	163.75	182.00	150.00	154.00	163.00	Nong Pla Lai Dam
เขื่อนแก่งกระจาน	710.00	531.00	485.00	483.00	518.00	Kaeng Krachan Dam
เขื่อนบางลาง	1,454.36	765.00	848.00	743.00	667.00	Bang Lang Dam
เขื่อนปราณบุรี	391.00	263.00	161.00	166.00	197.00	Pran Buri Dam
เขื่อนรัชชประภา	5,638.84	3,754.00	4,389.00	4,004.00	4,455.00	Ratchaprapa Dam

ที่มา: กรมชลประทาน

Source: Royal Irrigation Department

กรมชลประทาน

รูปที่

1.2.2

ปริมาณน้ำในอ่างเก็บน้ำขนาดใหญ่ เป็นรายเขื่อน ปี 2565 – 2568

Figure

The water quantity in a large reservoir by dam, 2022 - 2025

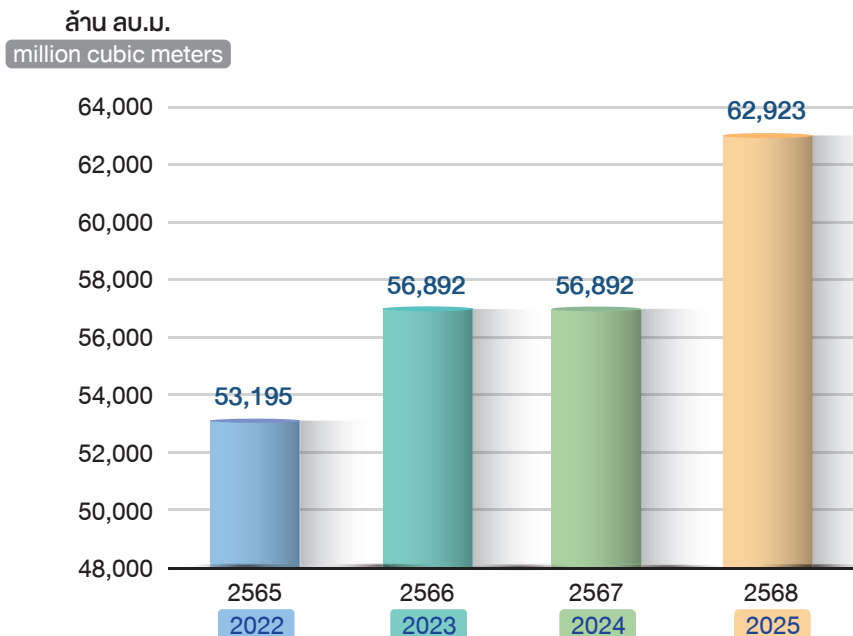



กรมประมง

ตารางที่

1.3.1

ผลผลิตกุ้งกุลาดำ เป็นรายภาค และรายจังหวัด ปี 2564 - 2568

Table

Tiger prawn shrimp production by region and province, 2021 - 2025

ภาค/จังหวัด	ผลผลิตกุ้งกุลาดำ (ตัน) Tiger prawn shrimp production (tons)					Region/Province
	2564 2021	2565 2022	2566 2023	2567 2024	2568 2025	
รวมทั้งประเทศ	13,128.88	15,306.34	16,958.12	15,879.20	19,867.71	Whole Kingdom
ภาคกลาง	169.14	233.58	251.25	86.60	39.27	Central region
ภาคตะวันออกเฉียงเหนือ	-	-	-	-	-	Northeastern region
ภาคตะวันออก	2,566.48	2,771.63	1,540.42	919.58	1,209.54	Eastern region
ภาคใต้ตอนบน	2,396.03	3,598.44	4,809.92	5,109.17	5,947.28	Upper southern region
ภาคใต้ฝั่งอันดามัน	7,368.32	7,594.68	9,375.21	8,758.82	9,401.19	Southern Andaman region
ภาคใต้ตอนล่าง ฝั่งอ่าวไทย	628.91	1,108.01	981.32	1,005.03	3,270.43	Lower southern region Gulf of Thailand
ปทุมธานี	129.57	86.19	87.48	33.24	9.87	Pathum Thani
กรุงเทพมหานคร	0.02	0.54	0.94	0.38	0.68	Bangkok
กาญจนบุรี	-	-	-	-	-	Kanchanaburi
นนทบุรี	-	-	-	-	-	Nonthaburi
นครปฐม	-	0.75	2.00	-	3.70	Nakhon Pathom
สุพรรณบุรี	-	-	-	-	-	Suphan Buri
สมุทรปราการ	-	-	0.02	-	-	Samut Prakan
สมุทรสงคราม	6.64	2.47	3.14	6.43	3.52	Samut Songkhram
สมุทรสาคร	-	-	4.62	-	5.00	Samut Sakhon
เพชรบุรี	32.91	126.03	126.70	46.45	16.50	Phetchaburi
พระนครศรีอยุธยา	-	-	-	0.10	-	Ayutthaya
ราชบุรี	-	17.60	26.35	-	-	Ratchaburi
ชัยภูมิ	-	-	-	-	-	Chaiyaphum
อุดรธานี	-	-	-	-	-	Udon Thani
จันทบุรี	838.43	1,184.50	798.37	723.09	1,036.27	Chanthaburi
ตราด	34.35	31.84	24.07	18.22	13.20	Trat



กรมประมง

ตารางที่

1.3.1

ผลผลิตกุ้งกุลาดำ เป็นรายภาค และรายจังหวัด ปี 2564 - 2568 (ต่อ)

Table

Tiger prawn shrimp production by region and province, 2021 - 2025 (Continued)

ภาค/จังหวัด	ผลผลิตกุ้งกุลาดำ (ตัน) Tiger prawn shrimp production (tons)					Region/Province
	2564 2021	2565 2022	2566 2023	2567 2024	2568 2025	
ระยอง	183.01	561.83	388.13	145.09	88.02	Rayong
ฉะเชิงเทรา	1,506.88	970.93	328.35	33.18	68.97	Chachoengsao
นครนายก	-	13.70	0.60	-	-	Nakhon Nayok
ปราจีนบุรี	3.80	8.83	0.90	-	3.08	Prachin Buri
ชลบุรี	-	-	-	-	-	Chon Buri
ชุมพร	759.66	1,059.94	1,822.81	2,393.48	2,377.22	Chumphon
ประจวบคีรีขันธ์	269.45	367.71	790.00	490.64	663.47	Prachuap Khiri Khan
สุราษฎร์ธานี	1,056.30	1,657.87	1,495.66	1,558.19	2,469.53	Surat Thani
ระนอง	310.62	512.92	701.45	666.86	437.06	Ranong
ภูเก็ต	677.30	841.85	1,074.88	797.20	879.24	Phuket
สตูล	487.91	625.04	853.67	812.62	1,048.15	Satun
ตรัง	858.52	1,373.49	1,146.98	792.62	1,015.86	Trang
พังงา	2,939.14	1,837.43	3,249.91	2,870.81	3,133.09	Phangnga
กระบี่	2,405.45	2,916.87	3,049.77	3,485.57	3,324.85	Krabi
พัทลุง	2.50	1.50	9.11	-	-	Phatthalung
สงขลา	577.78	880.65	816.64	682.64	1,800.31	Songkhla
นครศรีธรรมราช	22.20	192.78	153.77	318.13	1,459.16	Nakhon Si Thammarat
ปัตตานี	22.83	8.85	1.80	1.20	0.03	Pattani
นราธิวาส	3.60	24.23	-	3.06	10.93	Narathiwat

ที่มา: กรมประมง

ประมวลผลจากโปรแกรมประยุกต์
การออกหนังสือกำกับการซื้อขายสัตว์น้ำ (APD)

Source: Department of Fisheries
Processed from Aquatic Animal
Purchasing Document (APD) Application



กรมประมง

รูปที่

1.3.1

ผลผลิตกุ้งกุลาดำ เป็นรายภาค และรายจังหวัด ปี 2564 - 2568

Figure

Tiger prawn shrimp production by region, 2021 - 2025

ผลผลิตกุ้งกุลาดำ (100 ตัน)

Tiger prawn shrimp production (100 tons)

100 ตัน
100 tons

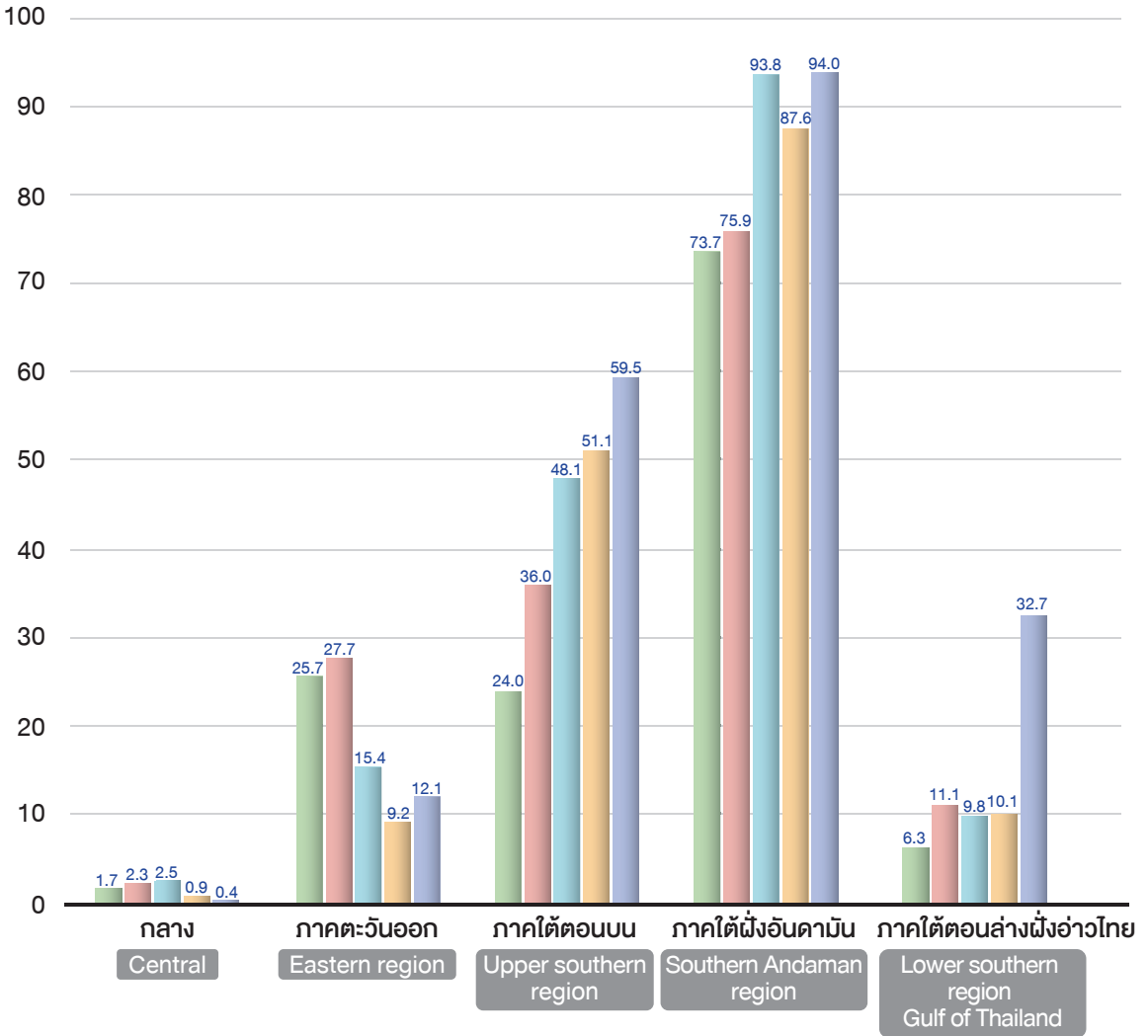

2564
2021

2565
2022

2566
2023

2567
2024

2568
2025



กรมประมง

ตารางที่

1.3.2

ผลผลิตกุ้งแวนนาโม เป็นรายภาค และรายจังหวัด ปี 2564 - 2568

Table

White leg shrimp production by region and province, 2021 - 2025

ภาค/จังหวัด	ผลผลิตกุ้งแวนนาโม (ตัน) White leg shrimp production (tons)					Region/Province
	2564 2021	2565 2022	2566 2023	2567 2024	2568 2025	
รวมทั้งประเทศ	241,695.34	241,516.07	242,533.39	234,445.97	234,050.70	Whole Kingdom
ภาคกลาง	29,805.71	30,431.19	30,710.86	24,667.83	24,262.43	Central region
ภาคตะวันออกเฉียงเหนือ	-	2.63	8.78	5.53	5.10	Northeastern region
ภาคตะวันออก	54,445.44	60,529.35	60,569.95	48,234.09	46,785.90	Eastern region
ภาคใต้ตอนบน	78,721.79	78,400.97	81,873.59	87,275.57	89,373.37	Upper southern region
ภาคใต้ฝั่งอันดามัน	46,502.05	46,495.39	43,356.06	48,522.22	48,768.61	Southern Andaman region
ภาคใต้ตอนล่าง ฝั่งอ่าวไทย	32,220.34	25,656.54	26,014.15	25,740.73	24,855.29	Lower southern region Gulf of Thailand
ปทุมธานี	199.58	323.56	783.02	447.11	265.30	Pathum Thani
กรุงเทพมหานคร	67.31	39.92	50.97	37.28	41.85	Bangkok
กาญจนบุรี	243.49	290.67	329.28	452.84	309.65	Kanchanaburi
นนทบุรี	227.58	304.24	272.20	176.28	251.37	Nonthaburi
นครปฐม	5,875.69	5,189.65	8,831.84	4,876.73	5,571.56	Nakhon Pathom
สุพรรณบุรี	1,063.11	2,446.62	2,549.30	2,395.55	2,372.62	Suphan Buri
สมุทรปราการ	344.70	355.52	479.16	167.09	310.00	Samut Prakan
สมุทรสงคราม	1,906.95	1,644.21	2,385.31	1,551.92	1,169.21	Samut Songkhram
สมุทรสาคร	3,894.42	3,857.05	2,889.80	2,118.23	2,071.02	Samut Sakhon
เพชรบุรี	7,166.24	5,937.85	5,912.79	5,283.10	4,455.80	Phetchaburi
พระนครศรีอยุธยา	475.29	786.96	536.44	422.06	464.07	Ayutthaya
ราชบุรี	8,341.35	9,254.94	5,690.75	6,739.64	6,979.98	Ratchaburi
ชัยภูมิ	-	-	1.26	-	-	Chaiyaphum
อุดรธานี	-	2.63	7.52	5.53	5.10	Udon Thani
จันทบุรี	15,397.86	16,675.86	19,544.88	18,810.52	18,390.82	Chanthaburi



กรมประมง

ตารางที่

1.3.2

ผลผลิตกุ้งแวนนาโม เป็นรายภาค และรายจังหวัด ปี 2564 - 2568 (ต่อ)

Table

White leg shrimp production by region and province, 2021 - 2025 (Continued)

ภาค/จังหวัด	ผลผลิตกุ้งแวนนาโม (ตัน) White leg shrimp production (tons)					Region/Province
	2564 2021	2565 2022	2566 2023	2567 2024	2568 2025	
ตราด	13,572.07	14,165.47	11,985.41	9,027.87	9,591.60	Trat
ระยอง	6,244.70	4,607.27	6,199.25	4,967.46	5,471.47	Rayong
ฉะเชิงเทรา	16,284.75	20,356.07	18,438.06	12,372.17	11,139.90	Chachoengsao
นครนายก	1,289.40	2,170.96	1,951.79	1,081.85	727.04	Nakhon Nayok
ปราจีนบุรี	1,443.35	2,209.28	2,050.78	1,928.08	1,425.19	Prachin Buri
ชลบุรี	213.31	344.44	399.78	46.14	39.88	Chon Buri
ชุมพร	12,819.02	12,286.70	11,602.06	11,371.64	11,697.67	Chumphon
ประจวบคีรีขันธ์	18,456.09	18,614.98	16,391.22	13,861.03	17,393.09	Prachuap Khiri Khan
สุราษฎร์ธานี	39,947.12	40,949.91	47,921.78	56,879.44	54,516.03	Surat Thani
ระนอง	7,499.55	6,549.38	5,958.53	5,163.46	5,766.58	Ranong
ภูเก็ต	2,532.45	2,242.04	2,016.69	2,026.36	2,077.35	Phuket
สตูล	7,581.85	7,360.16	7,190.17	9,371.09	10,029.63	Satun
ตรัง	18,442.18	18,739.52	17,081.66	19,683.12	18,564.14	Trang
พังงา	9,762.42	10,191.72	9,373.86	9,095.80	9,222.33	Phangnga
กระบี่	8,183.15	7,961.95	7,693.68	8,345.85	8,875.16	Krabi
พัทลุง	794.23	765.41	743.11	866.03	722.61	Phatthalung
สงขลา	13,114.71	9,959.70	10,361.71	11,193.19	10,888.09	Songkhla
นครศรีธรรมราช	16,163.33	13,436.15	13,149.97	12,081.72	11,547.71	Nakhon Si Thammarat
ปัตตานี	1,960.51	1,365.53	1,549.24	1,483.16	1,525.36	Pattani
นราธิวาส	187.56	129.75	210.12	116.63	171.52	Narathiwat

ที่มา: กรมประมง

ประมวลผลจากโปรแกรมประยุกต์
การออกหนังสือกำกับการซื้อขายสัตว์น้ำ (APD)

Source: Department of Fisheries
Processed from Aquatic Animal
Purchasing Document (APD) Application



รูปที่ 1.3.2 **การผลิตกุ้งแวนนาโม เป็นรายภาค และรายจังหวัด ปี 2564 - 2568**
Figure 1.3.2 **White leg shrimp production by region, 2021 - 2025**

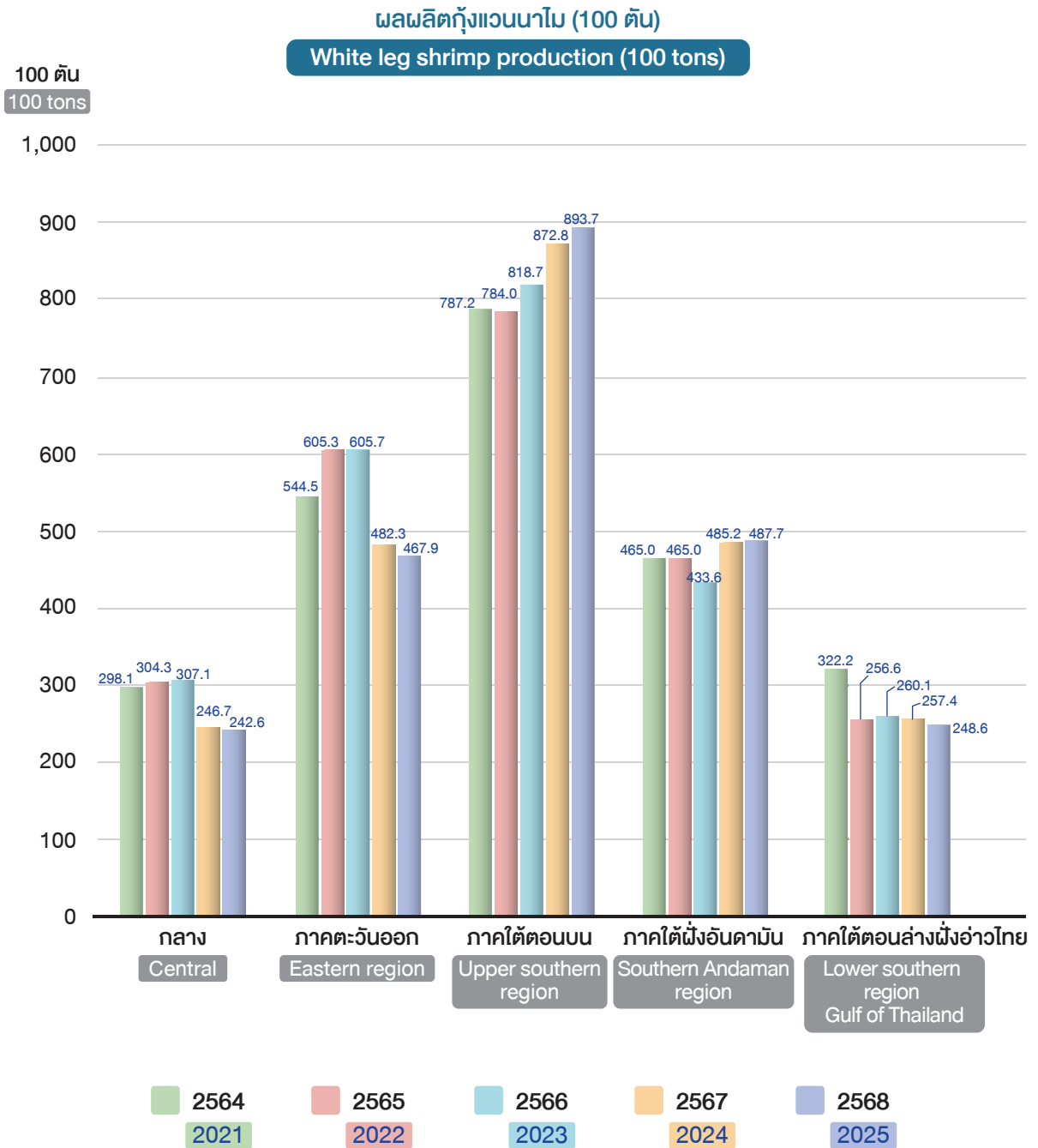



กรมประมง

ตารางที่

1.3.3

ราคาเฉลี่ยกุ้งปากบ่อแต่ละขนาด ปี 2564 - 2568

Table

Average price information for freshwater shrimp each size, 2021 - 2025

ขนาดกุ้ง/กก.	ราคาเฉลี่ย (บาท/กก.) Average Price (baht/kg)					shrimp size_pcs/kg
	<u>2564</u> 2021	<u>2565</u> 2022	<u>2566</u> 2023	<u>2567</u> 2024	<u>2568</u> 2025	
ขนาด 20	271.38	299.30	243.86	262.07	240.50	Size 20
ขนาด 30	225.73	240.34	205.70	250.00	224.21	Size 30
ขนาด 40	197.27	213.60	181.96	183.05	186.28	Size 40
ขนาด 50	180.12	194.77	161.50	163.03	168.12	Size 50
ขนาด 60	162.89	177.84	143.13	143.92	154.73	Size 60
ขนาด 70	150.33	166.66	132.99	136.40	150.10	Size 70
ขนาด 80	138.65	154.74	123.62	126.65	141.91	Size 80
ขนาด 90	128.07	144.12	117.37	115.88	130.90	Size 90
ขนาด 100	119.32	133.44	109.73	111.75	122.19	Size 100

ที่มา: กรมประมง

ประมวลผลจากโปรแกรมประยุกต์
การออกหนังสือกำกับการซื้อขายสัตว์น้ำ (APD)

Source: Department of Fisheries
Processed from Aquatic Animal
Purchasing Document (APD) Application



กรมปศุสัตว์

ตารางที่

1.4.1

ปริมาณการนำเข้าอาหารสัตว์ ปี 2568

Table

Volume of Animal Feed Imports, 2025

ชนิดอาหารสัตว์	ผลผลิต (ตัน) Production (tons)	มูลค่า (ล้านบาท) Volume (million baht)	Types of Animal Feed
รวมทั้งหมด	11,444,042.54	264,195.58	Total
กรดไขมันปาล์ม	2,933,699.14	49,450.66	Palm fatty acid
กัวร์มีลล์	2,698,873.33	26,623.67	Guar meal
กากงา	2,012,293.96	17,986.23	Sesame meal
กากดีดีจีเอส	515,355.34	74,212.06	DDGS (Distillers Dried Grains with Solubles)
กากถั่วลิสง	395,623.30	4,420.73	Peanut meal
กากถั่วเหลือง	311,081.42	1,749.67	Soybean meal
กากเนื้อในเมล็ดปาล์ม	288,549.97	13,030.72	Palm kernel meal
กากมิริน	282,188.80	4,588.07	Mirin residue
กากเมล็ดทานตะวัน	281,926.24	4,337.25	Sunflower seed meal
กากเมล็ดธัญญาพืช	266,194.59	2,550.95	Cereal grain meal
กากเมล็ดธัญญาพืชสำหรับนก	199,575.73	9,283.08	Cereal grain meal for birds
กากเมล็ดฝ้าย	180,339.94	8,346.71	Cottonseed meal
กากเรปซีดหรือกากคาโนลา	113,013.62	11,615.35	Rapeseed meal or canola meal
กุ้งป่น เปลือกกุ้งป่น หัวกุ้งป่น	94,214.22	2,805.57	Shrimp meal, shrimp shell meal, shrimp head meal
ขนมปังป่น	78,179.64	869.84	Bread meal
ขนสัตว์ปีกป่น	69,921.47	489.02	Poultry feather meal
ข้าวบาร์เลย์	68,678.39	482.63	Barley
ข้าวโพดป่น	49,629.14	1,969.46	Ground corn
ข้าวโพดเมล็ดเลี้ยงสัตว์	48,375.00	5.62	Feed corn (whole corn for feed)
ข้าวฟ่างเมล็ด	47,906.11	1,067.77	Sorghum grain
ข้าวสาลีเมล็ด	46,076.62	1,093.71	Wheat grain
ข้าวโอ๊ตเมล็ด และผลพลอยได้จากข้าวโอ๊ตเมล็ด	36,158.96	477.95	Oat grain and oat by-products
ไข่ผง	35,453.51	1,738.98	Egg powder



กรมปศุสัตว์

ตารางที่

1.4.1

ปริมาณการนำเข้าอาหารสัตว์ ปี 2568 (ต่อ)

Table

Volume of Animal Feed Imports, 2025 (Continued)

ชนิดอาหารสัตว์	ผลิต (ตัน) Production (tons)	มูลค่า (ล้านบาท) Volume (million baht)	Types of Animal Feed
ไขมันปาล์ม	33,904.85	294.59	Palm fat
ไขมันวัว	22,641.23	3,095.86	Beef tallow
ดอกไม้ผง ดอกไม้อบแห้ง	18,672.50	172.04	Flower powder, dried flowers
ถั่วหมัก	18,325.94	1,786.78	Fermented beans
ทอรีน	17,852.31	520.61	Taurine
ธัญญาพืชสำหรับนก	16,920.96	1,546.71	Grains for birds
น้ำมันกุ้ง โปรตีนกุ้ง	15,536.50	308.66	Shrimp oil, shrimp protein
น้ำมันไก่	15,504.60	1,332.24	Chicken oil
น้ำมันปลา	12,865.76	396.08	Fish oil
น้ำมันปาล์ม	10,226.50	692.93	Palm oil
น้ำมันหนอนแมลง	9,964.22	78.42	Insect oil
น้ำมันหอย	9,852.03	1,460.15	Shellfish oil
เนื้อป่น (แกะ)	9,514.10	246.63	Meat meal (sheep)
เนื้อป่น (สุกร)	9,345.64	197.58	Meat meal (swine)
เนื้อและกระดูกป่น (แกะ)	9,110.60	585.17	Meat and bone meal (sheep)
เนื้อและกระดูกป่น (โค)	8,736.00	507.09	Meat and bone meal (cattle)
อื่น ๆ	151,760.36	11,778.34	Others

ที่มา: กรมปศุสัตว์

Source: Department of Livestock Development



กรมปศุสัตว์

ตารางที่

1.4.2

ปริมาณการส่งออกอาหารสัตว์ ปี 2568

Table

Volume of Animal Feed Exports, 2025

ชนิดอาหารสัตว์	ผลผลิต (ตัน) Production (tons)	มูลค่า (ล้านบาท) Volume (million baht)	Types of Animal Feed
รวมทั้งหมด	1,217,857	106,218	Total
ปลาป่น	515,355.34	74,212.06	Fish meal
พรีมิกซ์	288,549.97	13,030.72	Premix
วัตถุดิบอาหารสัตว์	180,339.94	8,346.71	Animal feed ingredients
อาหารกระป๋องสุนัขและแมว	78,179.64	869.84	Canned dog and cat food
อาหารไก่ไข่สำเร็จรูป	47,906.11	1,067.77	Complete layer feed
อาหารไก่เนื้อสำเร็จรูป	35,453.51	1,738.98	Complete broiler feed
อาหารขบเคี้ยวและอาหารว่างสำหรับสุนัขและแมว	22,641.23	3,095.86	Snacks and treats for dogs and cats
อาหารโคนมสำเร็จรูป	15,504.60	1,332.24	Complete dairy cattle feed
อาหารโคเนื้อสำเร็จรูป	9,964.22	78.42	Complete beef cattle feed
อาหารปศุสัตว์อื่น ๆ	9,852.03	1,460.15	Other livestock feed
อาหารเม็ดสุนัขและแมว	5,210.47	555.18	Dry dog and cat food (kibble)
อาหารสัตว์น้ำ	3,584.63	64.34	Aquatic animal feed
อาหารสัตว์เลี้ยงอื่น ๆ	2,772.95	266.20	Other pet food
อาหารสัตว์สำเร็จรูปอื่น ๆ	1,764.80	64.03	Other complete animal feed
อาหารสุกรสำเร็จรูป	505.46	8.38	Complete swine feed
อาหารเสริมสัตว์เลี้ยง	229.90	3.30	Pet supplements
อาหารเสริมสำหรับสัตว์	41.95	23.54	Animal supplements

ที่มา: กรมปศุสัตว์

Source: Department of Livestock Development



กรมวิชาการเกษตร

ตารางที่

1.5.1

รายการนำเข้าเมล็ดพันธุ์ควบคุม รายประเทศ ปี 2568

Table

Import List of Controlled Seeds by Country, 2025

ประเทศ	ปริมาณ (กก.) Quantity (kg)	มูลค่า (บาท) Values (baht)	Country
รวมทั้งหมด	12,779,967.02	1,459,067,763.10	Total
เมล็ดพันธุ์กระเจี๊ยบเขียว	269,158.35	50,783,893.23	Okra Seeds
ญี่ปุ่น	0.45	117.39	Japan
สหรัฐอเมริกา	3,000.00	391,876.02	United States of America
สหราชอาณาจักร	0.03	63.74	United Kingdom
สาธารณรัฐจีน (ไต้หวัน)	8.61	3,718.83	Republic of China (Taiwan)
สาธารณรัฐประชาชนเบนิน	2.60	162.53	Republic of Benin
สาธารณรัฐอินเดีย	266,146.65	50,387,954.72	Republic of India
เมล็ดพันธุ์กะหล่ำดอก	4,218.66	22,334,631.19	Cauliflower Seeds
ญี่ปุ่น	335.09	2,680,885.15	Japan
ราชอาณาจักรนิวซีแลนด์	0.36	66.06	New Zealand
สหพันธรัฐมาเลเซีย	34.23	438,805.20	Malaysia
สหพันธ์สาธารณรัฐบราซิล	0.01	8,673.42	Federative Republic of Brazil
สหรัฐอเมริกา	88.00	2,207,451.91	United States of America
สาธารณรัฐเกาหลี	50.00	301,500.00	Republic of Korea
สาธารณรัฐจีน (ไต้หวัน)	1,851.00	10,362,259.14	Republic of China (Taiwan)
สาธารณรัฐชิลี	124.80	1,045,375.23	Republic of Chile
สาธารณรัฐประชาชนจีน	1,418.80	4,005,871.25	People's Republic of China
สาธารณรัฐอินเดีย	316.37	1,283,743.83	Republic of India
เมล็ดพันธุ์กะหล่ำปลี	17,794.85	59,503,223.54	Cabbage Seeds
ญี่ปุ่น	6,871.50	23,264,120.23	Japan
ราชอาณาจักรเนเธอร์แลนด์	0.05	2,262.37	Kingdom of the Netherlands
สหรัฐอเมริกา	1,217.50	10,534,641.76	United States of America
สาธารณรัฐเกาหลี	926.91	4,713,059.16	Republic of Korea
สาธารณรัฐจีน (ไต้หวัน)	77.00	453,841.17	Republic of China (Taiwan)
สาธารณรัฐชิลี	8,222.00	19,000,720.93	Republic of Chile



กรมวิชาการเกษตร

ตารางที่

1.5.1

รายการนำเข้าเมล็ดพันธุ์ควบคุม รายประเทศ ปี 2568 (ต่อ)

Table

Import List of Controlled Seeds by Country, 2025 (Continued)

ประเทศ	ปริมาณ (กก.) Quantity (kg)	มูลค่า (บาท) Values (baht)	Country
สาธารณรัฐอิตาลี	200.00	76,080.45	Italian Republic
สาธารณรัฐอินเดีย	279.89	1,458,497.47	Republic of India
เมล็ดพันธุ์กัญชง	0.95	167,335.04	Hemp Seeds
สหรัฐอเมริกา	0.91	164,935.04	United States of America
สาธารณรัฐแอฟริกาใต้	0.04	2,400.00	Republic of South Africa
เมล็ดพันธุ์ข้าวโพด	2,874,015.66	222,578,518.86	Corn Seeds or Maize Seeds
ญี่ปุ่น	14.94	7,813.44	Japan
สหพันธ์สาธารณรัฐบราซิล	3.06	5,084.93	Federative Republic of Brazil
สหรัฐเม็กซิโก	338.41	169,927.77	United Mexican States
สหรัฐอเมริกา	4.14	15,359.76	United States of America
สาธารณรัฐฟิลิปปินส์	54.69	26,153.52	Republic of the Philippines
สาธารณรัฐสังคมนิยม ประชาธิปไตยศรีลังกา	163,380.00	19,274,186.42	Democratic Socialist Republic of Sri Lanka
สาธารณรัฐอินเดีย	2,510,160.91	178,773,702.65	Republic of India
สาธารณรัฐอินโดนีเซีย	200,059.52	24,306,290.37	Republic of Indonesia
เมล็ดพันธุ์ข้าวโพดหวาน	44,464.93	12,202,321.30	Sweet Corn Seeds
สหพันธ์สาธารณรัฐบราซิล	44.93	9,924.39	Federative Republic of Brazil
สหรัฐอเมริกา	1,280.00	2,046,377.69	United States of America
สาธารณรัฐอินเดีย	43,140.00	10,146,019.22	Republic of India
เมล็ดพันธุ์ข้าวฟ่าง	75,095.00	6,350,617.65	Sorghum Seeds
เครือรัฐออสเตรเลีย	80.00	21,988.14	Commonwealth of Australia
สหรัฐอเมริกา	75,000.00	6,328,138.65	United States of America
สาธารณรัฐอินเดีย	15.00	490.86	Republic of India
เมล็ดพันธุ์คะน้า	140,382.91	18,048,029.18	Chinese Kale Seeds
เขตบริหารพิเศษฮ่องกง	750.00	369,718.50	Hong Kong Special Administrative
ญี่ปุ่น	552.71	1,174,536.42	Japan
ราชอาณาจักรนิวซีแลนด์	135,858.10	15,407,336.39	New Zealand



กรมวิชาการเกษตร

ตารางที่

1.5.1

รายการนำเข้าเมล็ดพันธุ์ควบคุม รายประเทศ ปี 2568 (ต่อ)

Table

Import List of Controlled Seeds by Country, 2025 (Continued)

ประเทศ	ปริมาณ (กก.) Quantity (kg)	มูลค่า (บาท) Values (baht)	Country
สหรัฐอเมริกา	30.00	12,369.70	United States of America
สาธารณรัฐประชาชนจีน	3,191.10	1,083,201.27	People's Republic of China
สาธารณรัฐอิตาลี	1.00	866.90	Italian Republic
เมล็ดพันธุ์แคนตาลูป	30.00	471,003.32	Cantaloupe Seeds
สาธารณรัฐจีน (ไต้หวัน)	30.00	471,003.32	Republic of China (Taiwan)
เมล็ดพันธุ์แตงกวา	11,048.47	50,278,827.01	Cucumber Seeds
ญี่ปุ่น	490.46	7,428,821.41	Japan
ราชอาณาจักรเนเธอร์แลนด์	39.04	1,943,501.61	Kingdom of the Netherlands
ราชอาณาจักรสเปน	0.60	740.60	Kingdom of Spain
ราชอาณาจักรฮัชไมต์จอร์แดน	730.00	5,448,038.84	Hashemite Kingdom of Jordan
สหพันธรัฐมาเลเซีย	0.05	5.00	Malaysia
สหพันธ์สาธารณรัฐบราซิล	0.56	18.26	Federative Republic of Brazil
สหรัฐอเมริกา	3.52	1,061,928.21	United States of America
สาธารณรัฐจีน (ไต้หวัน)	395.03	1,640,000.93	Republic of China (Taiwan)
สาธารณรัฐชิลี	2.22	65,498.06	Republic of Chile
สาธารณรัฐประชาชนจีน	159.56	650,910.10	People's Republic of China
สาธารณรัฐฝรั่งเศส	0.15	2,400.00	French Republic
สาธารณรัฐฟิลิปปินส์	1,217.36	6,255,206.87	Republic of the Philippines
สาธารณรัฐแห่งสหภาพเมียนมา	1,570.35	4,800,045.31	Republic of the Union of Myanmar
สาธารณรัฐอินเดีย	6,434.18	20,981,416.38	Republic of India
สาธารณรัฐอินโดนีเซีย	5.40	295.43	Republic of Indonesia
เมล็ดพันธุ์แตงเทศ	596.00	1,056,116.26	Melon Seeds
สาธารณรัฐอินเดีย	596.00	1,056,116.26	Republic of India
เมล็ดพันธุ์แตงโม	33,538.78	87,628,755.33	Watermelon Seeds
เขตบริหารพิเศษฮ่องกง แห่งสาธารณรัฐประชาชนจีน	37.86	6,179.87	Hong Kong Special Administrative
ญี่ปุ่น	51.07	47,625.32	Japan



กรมวิชาการเกษตร

ตารางที่

1.5.1

รายการนำเข้าเมล็ดพันธุ์ควบคุม รายประเทศ ปี 2568 (ต่อ)

Table

Import List of Controlled Seeds by Country, 2025 (Continued)

ประเทศ	ปริมาณ (กก.) Quantity (kg)	มูลค่า (บาท) Values (baht)	Country
รัฐอิสราเอล	3.82	2,422.34	State of Israel
ราชอาณาจักรเนเธอร์แลนด์	99.70	269,956.00	Kingdom of the Netherlands
ราชอาณาจักรฮัชไมต์จอร์แดน	40.00	148,170.00	Hashemite Kingdom of Jordan
สหพันธ์สาธารณรัฐบราซิล	0.11	5,188.64	Federative Republic of Brazil
สหรัฐอเมริกา	800.86	4,215,278.05	United States of America
สาธารณรัฐเกาหลี	58.74	760,342.05	Republic of Korea
สาธารณรัฐจีน (ไต้หวัน)	130.08	591,952.10	Republic of China (Taiwan)
สาธารณรัฐประชาชนจีน	260.60	3,504,864.28	People's Republic of China
สาธารณรัฐฝรั่งเศส	2.61	3,685.76	French Republic
สาธารณรัฐฟิลิปปินส์	2,303.96	6,321,455.32	Republic of the Philippines
สาธารณรัฐสังคมนิยมเวียดนาม	18.20	173,633.90	Socialist Republic of Vietnam
สาธารณรัฐแห่งสหภาพเมียนมา	3,025.00	2,117,500.00	Republic of the Union of Myanmar
สาธารณรัฐอาหรับอียิปต์	9.50	125,400.00	Arab Republic of Egypt
สาธารณรัฐอิตาลี	4.70	4,278.86	Italian Republic
สาธารณรัฐอินเดีย	26,647.98	68,760,155.16	Republic of India
สาธารณรัฐอินโดนีเซีย	44.00	570,667.68	Republic of Indonesia
เมล็ดพันธุ์แตงร้าน	16,067.39	110,522,532.49	Cucumber Seeds (Long Variety)
ญี่ปุ่น	4,363.39	20,182,095.51	Japan
ราชอาณาจักรเนเธอร์แลนด์	1,731.84	56,292,564.01	Kingdom of the Netherlands
สาธารณรัฐประชาชนจีน	1,417.50	2,457,309.50	People's Republic of China
สาธารณรัฐฟิลิปปินส์	566.00	1,196,367.83	Republic of the Philippines
สาธารณรัฐอินเดีย	7,986.76	30,393,596.16	Republic of India
สาธารณรัฐอินโดนีเซีย	1.90	599.48	Republic of Indonesia
เมล็ดพันธุ์ถั่วเขียว	3,875,008.00	99,671,301.26	Mung Bean Seeds
สาธารณรัฐโบลิวีราแห่งเวเนซุเอลา	3,125,000.00	79,271,035.98	Bolivarian Republic of Venezuela
สาธารณรัฐประชาชนจีน	8.00	265.28	People's Republic of China
สาธารณรัฐแอฟริกากลาง	750,000.00	20,400,000.00	Central African Republic



กรมวิชาการเกษตร

ตารางที่

1.5.1

รายการนำเข้าเมล็ดพันธุ์ควบคุม รายประเทศ ปี 2568 (ต่อ)

Table

Import List of Controlled Seeds by Country, 2025 (Continued)

ประเทศ	ปริมาณ (กก.) Quantity (kg)	มูลค่า (บาท) Values (baht)	Country
เมล็ดพันธุ์ถั่วเขียวผิวดำ	3,401,120.00	108,535,867.92	Black Gram Seeds
สาธารณรัฐแห่งสหภาพเมียนมา	3,401,120.00	108,535,867.92	Republic of the Union of Myanmar
เมล็ดพันธุ์ถั่วฝักยาว	88,118.40	20,647,358.24	Yardlong Bean Seeds
สหรัฐอเมริกา	2.00	3,129.83	United States of America
สาธารณรัฐประชาชนจีน	81.70	18,516.09	People's Republic of China
สาธารณรัฐฟิลิปปินส์	1.05	294.82	Republic of the Philippines
สาธารณรัฐสังคมนิยมเวียดนาม	7,666.00	1,484,748.02	Socialist Republic of Vietnam
สาธารณรัฐอินเดีย	80,301.65	19,138,513.26	Republic of India
สาธารณรัฐอินโดนีเซีย	66.00	2,156.22	Republic of Indonesia
เมล็ดพันธุ์ถั่วลันเตา	8,466.97	717,358.00	Pea Seeds
ญี่ปุ่น	133.97	34,940.38	Japan
ราชอาณาจักรนิวซีแลนด์	1,003.00	50,591.58	New Zealand
สาธารณรัฐประชาชนจีน	7,300.00	627,881.00	People's Republic of China
สาธารณรัฐอิตาลี	30.00	3,945.04	Italian Republic
เมล็ดพันธุ์ถั่วเหลือง	50,500.00	6,944,559.36	Soybean Seeds
สาธารณรัฐประชาชนจีน	50,500.00	6,944,559.36	People's Republic of China
เมล็ดพันธุ์ทานตะวัน	9,376.90	5,588,378.44	Sunflower Seeds
ญี่ปุ่น	328.50	3,385,105.46	Japan
ราชอาณาจักรเนเธอร์แลนด์	9.26	899,225.66	Kingdom of the Netherlands
สหรัฐอเมริกา	39.15	723,095.99	United States of America
สาธารณรัฐประชาชนจีน	1,000.00	126,504.80	People's Republic of China
สาธารณรัฐอิตาลี	8,000.00	454,446.53	Italian Republic
เมล็ดพันธุ์บรอกโคลี	845.40	8,367,361.15	Broccoli Seeds
ราชอาณาจักรนิวซีแลนด์	100.00	18,068.93	New Zealand
สหรัฐอเมริกา	350.00	4,166,381.08	United States of America



กรมวิชาการเกษตร

ตารางที่

1.5.1

รายการนำเข้าเมล็ดพันธุ์ควบคุม รายประเทศ ปี 2568 (ต่อ)

Table

Import List of Controlled Seeds by Country, 2025 (Continued)

ประเทศ	ปริมาณ (กก.) Quantity (kg)	มูลค่า (บาท) Values (baht)	Country
สาธารณรัฐจีน (ไต้หวัน)	185.40	1,915,708.52	Republic of China (Taiwan)
สาธารณรัฐชิลี	180.00	2,249,131.58	Republic of Chile
สาธารณรัฐอิตาลี	30.00	18,071.04	Italian Republic
เมล็ดพันธุ์บวบเหลี่ยม	15,323.38	35,356,579.15	Angled Luffa Seeds
เขตบริหารพิเศษฮ่องกง แห่งสาธารณรัฐประชาชนจีน	9.07	-	Hong Kong Special Administrative
สหพันธรัฐมาเลเซีย	113.20	198,059.08	Malaysia
สาธารณรัฐฟิลิปปินส์	14,004.80	33,947,892.20	Republic of the Philippines
สาธารณรัฐสังคมนิยมเวียดนาม	450.00	609,548.95	Socialist Republic of Vietnam
สาธารณรัฐอินเดีย	745.91	601,047.39	Republic of India
สาธารณรัฐอินโดนีเซีย	0.40	31.53	Republic of Indonesia
เมล็ดพันธุ์ผักกาดกวางตุ้ง	195,264.05	125,462,594.02	Pak Choi (Chinese Kale) Seeds
เขตบริหารพิเศษฮ่องกง แห่งสาธารณรัฐประชาชนจีน	1,239.50	498,058.08	Hong Kong Special Administrative
ญี่ปุ่น	1,972.10	3,228,291.27	Japan
ราชอาณาจักรนิวซีแลนด์	157,444.54	108,063,788.63	New Zealand
สหรัฐอเมริกา	10.00	3,599.65	United States of America
สหสาธารณรัฐแทนซาเนีย	125.00	114,465.73	United Republic of Tanzania
สาธารณรัฐจีน (ไต้หวัน)	36.40	53,387.49	Republic of China (Taiwan)
สาธารณรัฐประชาชนจีน	32,972.32	13,092,035.39	People's Republic of China
สาธารณรัฐสังคมนิยมเวียดนาม	600.00	79,565.17	Socialist Republic of Vietnam
สาธารณรัฐสิงคโปร์	30.00	76,821.90	Republic of Singapore
สาธารณรัฐแห่งสหภาพเมียนมา	1.19	205.54	Republic of the Union of Myanmar
สาธารณรัฐออสเตรีย	3.00	100.00	Republic of Austria
สาธารณรัฐอิตาลี	830.00	252,275.17	Italian Republic



กรมวิชาการเกษตร

ตารางที่

1.5.1

รายการนำเข้าเมล็ดพันธุ์ควบคุม รายประเทศ ปี 2568 (ต่อ)

Table

Import List of Controlled Seeds by Country, 2025 (Continued)

ประเทศ	ปริมาณ (กก.) Quantity (kg)	มูลค่า (บาท) Values (baht)	Country
เมล็ดพันธุ์ผักกาดขาว	37,870.84	21,179,714.60	Chinese Cabbage Seeds
เขตบริหารพิเศษฮ่องกง แห่งสาธารณรัฐประชาชนจีน	3.00	102.22	Hong Kong Special Administrative
ญี่ปุ่น	808.12	2,292,057.16	Japan
ราชอาณาจักรนิวซีแลนด์	30,990.00	2,913,180.36	New Zealand
สาธารณรัฐเกาหลี	2,482.60	11,129,270.19	Republic of Korea
สาธารณรัฐจีน (ไต้หวัน)	3,451.70	4,756,797.47	Republic of China (Taiwan)
สาธารณรัฐประชาชนจีน	120.30	86,764.98	People's Republic of China
สาธารณรัฐแห่งสหภาพเมียนมา	0.12	24.87	Republic of the Union of Myanmar
สาธารณรัฐอิตาลี	15.00	1,517.35	Italian Republic
เมล็ดพันธุ์ผักกาดเขียว	75,487.05	7,872,094.33	Mustard Green Seeds
เขตบริหารพิเศษฮ่องกง แห่งสาธารณรัฐประชาชนจีน	0.10	35.50	Hong Kong Special Administrative
ราชอาณาจักรนิวซีแลนด์	72,817.26	6,683,679.83	New Zealand
สาธารณรัฐประชาชนจีน	604.81	918,706.75	People's Republic of China
สาธารณรัฐสังคมนิยมเวียดนาม	1,400.00	177,198.54	Socialist Republic of Vietnam
สาธารณรัฐแห่งสหภาพเมียนมา	0.18	37.30	Republic of the Union of Myanmar
สาธารณรัฐอิตาลี	664.70	92,436.41	Italian Republic
เมล็ดพันธุ์ผักกาดหอม	33,130.67	22,335,073.01	Lettuce Seeds
เครือรัฐออสเตรเลีย	34.93	382,854.40	Commonwealth of Australia
ญี่ปุ่น	25.02	130,253.70	Japan
ราชอาณาจักรเนเธอร์แลนด์	949.57	7,418,275.10	Kingdom of the Netherlands
สหรัฐอเมริกา	186.96	2,678,084.28	United States of America
สาธารณรัฐจีน (ไต้หวัน)	32.15	61,908.39	Republic of China (Taiwan)
สาธารณรัฐชิลี	0.23	36,989.70	Republic of Chile
สาธารณรัฐประชาชนจีน	30,249.20	10,725,833.17	People's Republic of China
สาธารณรัฐฟิลิปปินส์	6.45	5,166.81	Republic of the Philippines



กรมวิชาการเกษตร

ตารางที่

1.5.1

รายการนำเข้าเมล็ดพันธุ์ควบคุม รายประเทศ ปี 2568 (ต่อ)

Table

Import List of Controlled Seeds by Country, 2025 (Continued)

ประเทศ	ปริมาณ (กก.) Quantity (kg)	มูลค่า (บาท) Values (baht)	Country
สาธารณรัฐสังคมนิยมเวียดนาม	1,351.16	691,177.28	Socialist Republic of Vietnam
สาธารณรัฐอิตาลี	295.00	204,530.18	Italian Republic
เมล็ดพันธุ์ผักกาดหัว	78,655.95	16,288,969.68	Head Cabbage Seeds
เขตบริหารพิเศษฮ่องกง แห่งสาธารณรัฐประชาชนจีน	0.65	66.72	Hong Kong Special Administrative
ญี่ปุ่น	482.00	878,232.87	Japan
ราชอาณาจักรนิวซีแลนด์	57,464.00	5,672,637.15	New Zealand
ราชอาณาจักรเนเธอร์แลนด์	203.00	516,990.61	Kingdom of the Netherlands
สหรัฐอเมริกา	10.00	5,399.47	United States of America
สาธารณรัฐเกาหลี	2,540.25	6,286,586.46	Republic of Korea
สาธารณรัฐประชาชนจีน	1,396.05	1,404,790.33	People's Republic of China
สาธารณรัฐอิตาลี	16,560.00	1,524,266.07	Italian Republic
เมล็ดพันธุ์ผักชี	851,096.04	63,499,876.41	Coriander Seeds
สหรัฐอเมริกา	330,350.00	31,114,812.94	United States of America
สาธารณรัฐประชาชนจีน	2,814.90	675,684.34	People's Republic of China
สาธารณรัฐฝรั่งเศส	40,000.00	2,502,274.58	French Republic
สาธารณรัฐอิตาลี	477,931.14	29,207,104.55	Italian Republic
เมล็ดพันธุ์ผักบุ้งจีน	532,836.30	40,557,268.56	Chinese Morning Glory Seeds
สหพันธรัฐมาเลเซีย	6,500.50	434,608.29	Malaysia
สาธารณรัฐประชาชนจีน	36,000.00	2,900,871.40	People's Republic of China
สาธารณรัฐสังคมนิยมเวียดนาม	405,827.80	32,385,254.48	Socialist Republic of Vietnam
สาธารณรัฐอินโดนีเซีย	84,508.00	4,836,534.39	Republic of Indonesia
เมล็ดพันธุ์พริก	18,373.07	130,796,111.34	Chili Pepper Seeds
ญี่ปุ่น	0.02	7.03	Japan
รัฐอิสราเอล	0.24	692.51	State of Israel
ราชอาณาจักรเนเธอร์แลนด์	28.84	4,595,703.31	Kingdom of the Netherlands
ราชอาณาจักรสเปน	482.87	7,549,738.07	Kingdom of Spain



กรมวิชาการเกษตร

ตารางที่

1.5.1

รายการนำเข้าเมล็ดพันธุ์ควบคุม รายประเทศ ปี 2568 (ต่อ)

Table

Import List of Controlled Seeds by Country, 2025 (Continued)

ประเทศ	ปริมาณ (กก.) Quantity (kg)	มูลค่า (บาท) Values (baht)	Country
สหรัฐอเมริกาเม็กซิโก	0.01	1,165.74	United Mexican States
สหรัฐอเมริกา	1.63	196,023.31	United States of America
สหราชอาณาจักร	0.13	60,791.30	United Kingdom
สาธารณรัฐกัวเตมาลา	2.30	94,828.60	Republic of Guatemala
สาธารณรัฐเกาหลี	1,072.44	11,635,808.24	Republic of Korea
สาธารณรัฐจีน (ไต้หวัน)	5.94	154,924.66	Republic of China (Taiwan)
สาธารณรัฐตุรกี	0.02	103.38	Republic of Türkiye
สาธารณรัฐประชาชนจีน	241.83	2,785,614.21	People's Republic of China
สาธารณรัฐฝรั่งเศส	18.04	1,856,014.10	French Republic
สาธารณรัฐฟิลิปปินส์	0.10	181.92	Republic of the Philippines
สาธารณรัฐสังคมนิยมเวียดนาม	0.16	786.30	Socialist Republic of Vietnam
สาธารณรัฐอินเดีย	16,517.02	101,860,970.31	Republic of India
สาธารณรัฐอินโดนีเซีย	1.02	804.10	Republic of Indonesia
สาธารณรัฐแอฟริกาใต้	0.48	1,954.25	Republic of South Africa
เมล็ดพันธุ์ฟัก	3.40	4,704.73	Winter Melon Seeds or Ash Gourd Seeds
ญี่ปุ่น	1.40	45.69	Japan
สหรัฐอเมริกา	2.00	4,659.04	United States of America
เมล็ดพันธุ์ฟักทอง	5,764.63	10,215,953.80	Pumpkin Seeds
ญี่ปุ่น	375.13	1,187,455.26	Japan
ราชอาณาจักรเนเธอร์แลนด์	146.56	35,676.87	Kingdom of the Netherlands
สหพันธรัฐมาเลเซีย	302.80	594,336.86	Malaysia
สหพันธ์สาธารณรัฐบราซิล	18.65	1,560.46	Federative Republic of Brazil
สหรัฐอเมริกา	0.18	857.02	United States of America
สาธารณรัฐเกาหลี	3.80	393.05	Republic of Korea
สาธารณรัฐจีน (ไต้หวัน)	416.00	2,110,377.61	Republic of China (Taiwan)
สาธารณรัฐชิลี	4.53	8,463.45	Republic of Chile



กรมวิชาการเกษตร

ตารางที่

1.5.1

รายการนำเข้าเมล็ดพันธุ์ควบคุม รายประเทศ ปี 2568 (ต่อ)

Table

Import List of Controlled Seeds by Country, 2025 (Continued)

ประเทศ	ปริมาณ (กก.) Quantity (kg)	มูลค่า (บาท) Values (baht)	Country
สาธารณรัฐประชาชนจีน	485.20	500,002.33	People's Republic of China
สาธารณรัฐเปรู	0.39	2,159.95	Republic of Peru
สาธารณรัฐฟิลิปปินส์	1,739.07	2,146,623.47	Republic of the Philippines
สาธารณรัฐสังคมนิยมเวียดนาม	600.00	1,167,074.23	Socialist Republic of Vietnam
สาธารณรัฐอินเดีย	1,654.77	2,460,868.60	Republic of India
สาธารณรัฐอินโดนีเซีย	0.40	13.07	Republic of Indonesia
สาธารณรัฐแอฟริกาใต้	17.14	91.57	Republic of South Africa
เมล็ดพันธุ์แฟง	102.31	70,352.46	Wax Gourd Seeds
ญี่ปุ่น	0.81	95.46	Japan
สาธารณรัฐอินเดีย	101.50	70,257.00	Republic of India
เมล็ดพันธุ์มะเขือเทศ	2,730.88	37,519,470.02	Tomato Seeds
ญี่ปุ่น	1.01	3,616,000.02	Japan
รัฐอิสราเอล	1.87	11,740.98	State of Israel
ราชอาณาจักรเนเธอร์แลนด์	27.53	2,693,806.97	Kingdom of the Netherlands
ราชอาณาจักรสเปน	0.09	2,366.90	Kingdom of Spain
สหรัฐอเมริกา	1.87	3,775.75	United States of America
สหราชอาณาจักร	0.13	101,741.51	United Kingdom
สาธารณรัฐกัวเตมาลา	0.58	47,020.34	Republic of Guatemala
สาธารณรัฐเกาหลี	11.92	7,422,982.37	Republic of Korea
สาธารณรัฐจีน (ไต้หวัน)	20.59	4,905,549.18	Republic of China (Taiwan)
สาธารณรัฐเปรู	0.00	10,512.00	Republic of Peru
สาธารณรัฐฝรั่งเศส	1.00	25,394.46	French Republic
สาธารณรัฐฟิลิปปินส์	0.01	22.65	Republic of the Philippines
สาธารณรัฐอิตาลี	0.12	6,439.72	Italian Republic
สาธารณรัฐอินเดีย	2,649.78	18,461,917.85	Republic of India
สาธารณรัฐอินโดนีเซีย	14.28	208,541.24	Republic of Indonesia
สาธารณรัฐแอฟริกาใต้	0.11	1,658.08	Republic of South Africa



กรมวิชาการเกษตร

ตารางที่

1.5.1

รายการนำเข้าเมล็ดพันธุ์ควบคุม รายประเทศ ปี 2568 (ต่อ)

Table

Import List of Controlled Seeds by Country, 2025 (Continued)

ประเทศ	ปริมาณ (กก.) Quantity (kg)	มูลค่า (บาท) Values (baht)	Country
เมล็ดพันธุ์มะเขือม่วง	1,083.80	3,351,768.89	Aubergine Seeds
ญี่ปุ่น	19.09	1,158,894.19	Japan
ราชอาณาจักรเนเธอร์แลนด์	0.83	46,996.48	Kingdom of the Netherlands
สหรัฐอเมริกา	0.02	40,941.59	United States of America
สาธารณรัฐฝรั่งเศส	0.05	2,248.64	French Republic
สาธารณรัฐฟิลิปปินส์	365.80	406,701.36	Republic of the Philippines
สาธารณรัฐสังคมนิยมเวียดนาม	32.19	54,094.97	Socialist Republic of Vietnam
สาธารณรัฐอินเดีย	665.65	1,641,812.83	Republic of India
สาธารณรัฐอินโดนีเซีย	0.18	78.83	Republic of Indonesia
เมล็ดพันธุ์มะเขือยาว	0.09	989.52	Long Eggplant Seeds
ราชอาณาจักรสเปน	0.09	989.52	Kingdom of Spain
เมล็ดพันธุ์มะระขี้นก	4,742.72	7,205,146.55	Bitter Gourd Seeds
ญี่ปุ่น	1.11	4,704.29	Japan
สหพันธรัฐมาเลเซีย	3.26	247.23	Malaysia
สหรัฐอเมริกา	22.00	97,136.03	United States of America
สาธารณรัฐจีน (ไต้หวัน)	30.00	181,672.71	Republic of China (Taiwan)
สาธารณรัฐฟิลิปปินส์	23.95	54,628.83	Republic of the Philippines
สาธารณรัฐแห่งสหภาพเมียนมา	2,044.00	3,483,384.80	Republic of the Union of Myanmar
สาธารณรัฐอินเดีย	2,612.71	3,382,023.56	Republic of India
สาธารณรัฐอินโดนีเซีย	5.70	1,349.10	Republic of Indonesia
เมล็ดพันธุ์มะระจีน	3,354.85	10,390,319.90	Chinese Bitter Gourd Seeds
เขตบริหารพิเศษฮ่องกง แห่งสาธารณรัฐประชาชนจีน	0.13	-	Hong Kong Special Administrative
ญี่ปุ่น	2.82	9,546.93	Japan
สาธารณรัฐจีน (ไต้หวัน)	0.20	660.00	Republic of China (Taiwan)
สาธารณรัฐประชาชนจีน	1,000.00	740,496.00	People's Republic of China
สาธารณรัฐฟิลิปปินส์	2.80	743.06	Republic of the Philippines



กรมวิชาการเกษตร

ตารางที่
Table

1.5.1

รายการนำเข้าเมล็ดพันธุ์ควบคุม รายประเทศ ปี 2568 (ต่อ)

Import List of Controlled Seeds by Country, 2025 (Continued)

ประเทศ	ปริมาณ (กก.) Quantity (kg)	มูลค่า (บาท) Values (baht)	Country
สาธารณรัฐแห่งสหภาพเมียนมา	1,856.00	8,652,485.10	Republic of the Union of Myanmar
สาธารณรัฐอินเดีย	490.20	985,750.26	Republic of India
สาธารณรัฐอินโดนีเซีย	2.70	638.55	Republic of Indonesia
เมล็ดพันธุ์มะละกอ	293.54	6,448,698.43	Papaya Seeds
สาธารณรัฐจีน (ไต้หวัน)	0.50	31,311.26	Republic of China (Taiwan)
สาธารณรัฐฟิลิปปินส์	293.04	6,417,387.17	Republic of the Philippines
เมล็ดพันธุ์เมล่อน	852.54	7,726,597.17	Melon Seeds
ญี่ปุ่น	82.46	1,602,974.07	Japan
ราชอาณาจักรเนเธอร์แลนด์	4.21	26,950.77	Kingdom of the Netherlands
ราชอาณาจักรสเปน	2.16	11,045.76	Kingdom of Spain
ราชอาณาจักรฮัชไมต์จอร์แดน	10.00	124,756.03	Hashemite Kingdom of Jordan
สหพันธ์สาธารณรัฐบราซิล	3.74	1,886.12	Federative Republic of Brazil
สหรัฐอเมริกา	58.21	1,466,522.35	United States of America
สาธารณรัฐกัวเตมาลา	0.13	5,193.37	Republic of Guatemala
สาธารณรัฐเกาหลี	17.07	630,643.86	Republic of Korea
สาธารณรัฐจีน (ไต้หวัน)	135.85	2,052,466.66	Republic of China (Taiwan)
สาธารณรัฐชิลี	6.80	91,536.12	Republic of Chile
สาธารณรัฐประชาชนจีน	3.08	1,035.48	People's Republic of China
สาธารณรัฐฝรั่งเศส	20.09	16,851.61	French Republic
สาธารณรัฐฟิลิปปินส์	0.07	31.75	Republic of the Philippines
สาธารณรัฐสังคมนิยมเวียดนาม	10.69	452,083.89	Socialist Republic of Vietnam
สาธารณรัฐอินเดีย	428.00	380,779.33	Republic of India
สาธารณรัฐอินโดนีเซีย	70.00	861,840.00	Republic of Indonesia
เมล็ดพันธุ์หอมหัวใหญ่	3,153.31	20,554,826.80	Onion Seeds
ญี่ปุ่น	3,149.80	20,552,684.54	Japan
สาธารณรัฐแอฟริกาใต้	3.51	2,142.26	Republic of South Africa



กรมวิชาการเกษตร

ตารางที่

1.5.1

รายการนำเข้าเมล็ดพันธุ์ควบคุม รายประเทศ ปี 2568 (ต่อ)

Table

Import List of Controlled Seeds by Country, 2025 (Continued)

ประเทศ	ปริมาณ (กก.) Quantity (kg)	มูลค่า (บาท) Values (baht)	Country
เมล็ดพันธุ์ปาล์มน้ำมัน (หน่วยเป็น: เมล็ด)*			Oil Palm Seeds (Unit: seeds)*
รวมทั้งสิ้น	4,873,021.00	179,175,248.20	Total
คอสตาริกา	3,359,265.00	125,083,951.78	Republic of Costa Rica
สหพันธรัฐมาเลเซีย	1,363,756.00	52,261,029.57	Malaysia
สาธารณรัฐประชาชนเบนิน	150,000.00	1,830,266.85	Republic of Benin
เมล็ดพันธุ์กัญชา (หน่วยเป็น: เมล็ด)*			Cannabis Seeds (Unit: seeds)*
รวมทั้งสิ้น	62,050.00	234,376.19	Total
ราชอาณาจักรเนเธอร์แลนด์	58,500.00	221,539.50	Kingdom of the Netherlands
สมาพันธรัฐสวิส	3,550.00	12,836.69	Swiss Confederation
เมล็ดพันธุ์กัญชง (หน่วยเป็น: กรัม)**			Hemp Seeds (Unit: grams)**
รวมทั้งสิ้น	940.00	167,335.04	Total
สาธารณรัฐแอฟริกาใต้	910.00	164,935.04	Republic of South Africa
สหรัฐอเมริกา	30.00	2,400.00	United States of America

ที่มา: กรมวิชาการเกษตร

Source: Department of Agriculture

หมายเหตุ * เมล็ดพันธุ์ปาล์มน้ำมัน และ เมล็ดพันธุ์กัญชา มีปริมาณการนำเข้า หน่วยเป็น : เมล็ด

** เมล็ดพันธุ์กัญชง มีปริมาณการนำเข้า หน่วยเป็น : กรัม

Note : * Oil Palm Seeds and Cannabis Seeds have import quantities measured in units of seeds.

** Hemp Seeds have import quantities units in grams.



กรมวิชาการเกษตร

ตารางที่ 1.5.2 มูลค่าการนำเข้าเมล็ดพันธุ์ควบคุม ปี 2568
Table 1.5.2 Import Values of Controlled Seeds, 2025

ชนิดพืช	ปริมาณ (กก.) Quantity (kg)	มูลค่า (บาท) Values (baht)	Imports List of Seeds
รวมทั้งสิ้น	12,779,967.02	1,638,644,722.53	Total
ข้าวโพด	2,874,015.66	222,578,518.86	Corn or Maize
ปาล์มน้ำมัน (หน่วย: เมล็ด) *	4,873,021.00	179,175,248.20	Oil Palm (Unit: seeds)*
พริก	18,373.07	130,796,111.34	Chili Pepper
ผักกาดกวางตุ้ง	195,264.05	125,462,594.02	Pak Choi
แตงร้าน	16,067.39	110,522,532.49	Cucumber (Long Variety)
ถั่วเขียวผิวดำ	3,401,120.00	108,535,867.92	Black Gram
ถั่วเขียว	3,875,008.00	99,671,301.26	Mung Bean
แตงโม	33,538.78	87,628,755.33	Watermelon
ผักชี	851,096.04	63,499,876.41	Coriander
กะหล่ำปลี	17,794.85	59,503,223.54	Cabbage
กระเจี๊ยบเขียว	269,158.35	50,783,893.23	Okra
แตงกวา	11,048.47	50,278,827.01	Cucumber
ผักบุ้งจีน	532,836.30	40,557,268.56	Chinese Morning Glory
มะเขือเทศ	2,730.88	37,519,470.02	Tomato
บวบเหลี่ยม	15,323.38	35,356,579.15	Angled Luffa
ผักกาดหอม	33,130.67	22,335,073.01	Lettuce
กะหล่ำดอก	4,218.66	22,334,631.19	Cauliflower
ผักกาดขาว	37,870.84	21,179,714.60	Chinese Cabbage
ถั่วฝักยาว	88,118.40	20,647,358.24	Yardlong Bean
หอมหัวใหญ่	3,153.31	20,554,826.80	Onion
คะน้า	140,382.91	18,048,029.18	Chinese Kale
ผักกาดหัว	78,655.95	16,288,969.68	Head Cabbage
ข้าวโพดหวาน	44,464.93	12,202,321.30	Sweet Corn
มะระจีน	3,354.85	10,390,319.90	Chinese Bitter Gourd
ฟักทอง	5,764.63	10,215,953.80	Pumpkin
บรอกโคลี	845.40	8,367,361.15	Broccoli



ชนิดพืช	ปริมาณ (กก.) Quantity (kg)	มูลค่า (บาท) Values (baht)	Imports List of Seeds
ผักกาดเขียว	75,487.05	7,872,094.33	Mustard Green
เมล่อน	852.54	7,726,597.17	Melon
มะระขี้นก	4,742.72	7,205,146.55	Bitter Gourd
ถั่วเหลือง	50,500.00	6,944,559.36	Soybean
มะละกอ	293.54	6,448,698.43	Papaya
ข้าวฟ่าง	75,095.00	6,350,617.65	Sorghum
ทานตะวัน	9,376.90	5,588,378.44	Sunflower
มะเขือม่วง	1,083.80	3,351,768.89	Eggplant
แตงเทศ	596.00	1,056,116.26	Melon (Thai Melon)
ถั่วลันเตา	8,466.97	717,358.00	Pea
แคนตาลูป	30.00	471,003.32	Cantaloupe
กัญชา (หน่วยเป็น: เมล็ด)*	62,050.00	234,376.19	Cannabis (Unit: seeds)*
กัญชง (หน่วยเป็น: กรัม)**	940	167,335.04	Hemp (Unit: grams)**
แฟง	102.31	70,352.46	Wax Gourd
ฟัก	3.40	4,704.73	Winter Melon or Ash Gourd
มะเขือยาว	0.09	989.52	Long Eggplant

ที่มา: กรมวิชาการเกษตร

Source: Department of Agriculture

หมายเหตุ * เมล็ดพันธุ์ปาล์มน้ำมัน และ เมล็ดพันธุ์กัญชา มีปริมาณการนำเข้า หน่วยเป็น : เมล็ด

** เมล็ดพันธุ์กัญชง มีปริมาณการนำเข้า หน่วยเป็น : กรัม

Note : * Oil Palm Seeds and Cannabis Seeds have import quantities measured in units of seeds.

** Hemp Seeds have import quantities units in grams.



รูปที่ 1.5.2 ปริมาณและมูลค่าการนำเข้าเมล็ดพันธุ์ควบคุม ปี 2568 10 อันดับแรก
Figure 1.5.2 Top 10 Quantities and Values of Controlled Seed Imports, 2025

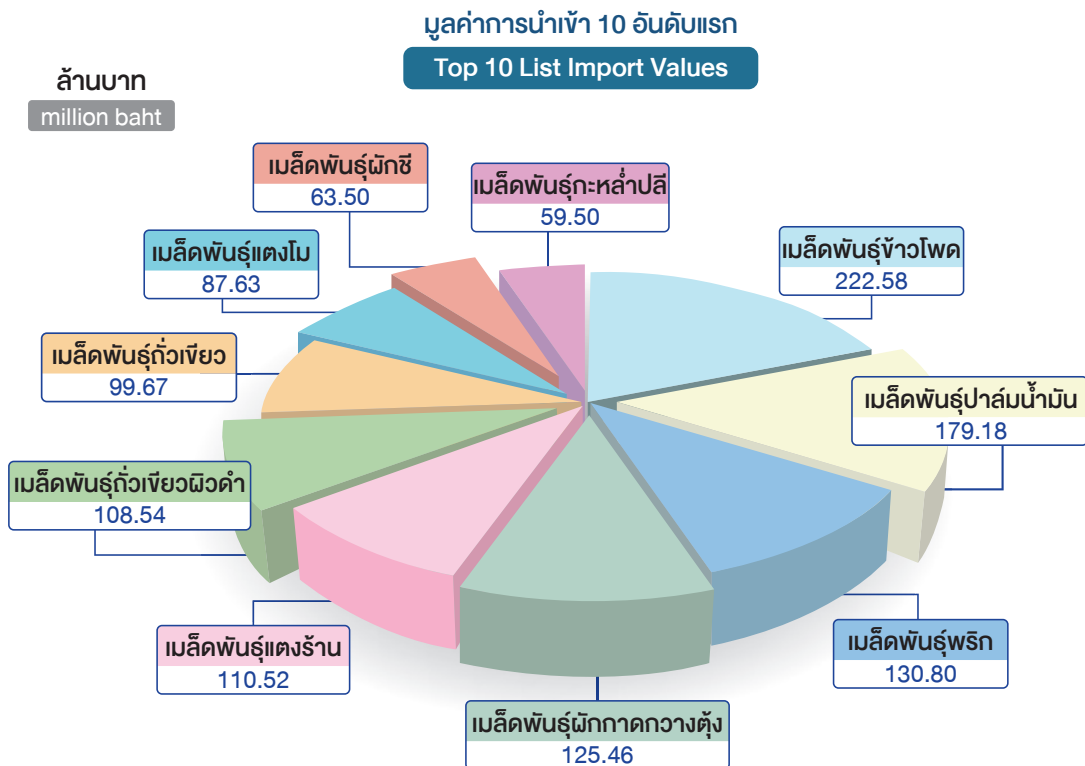
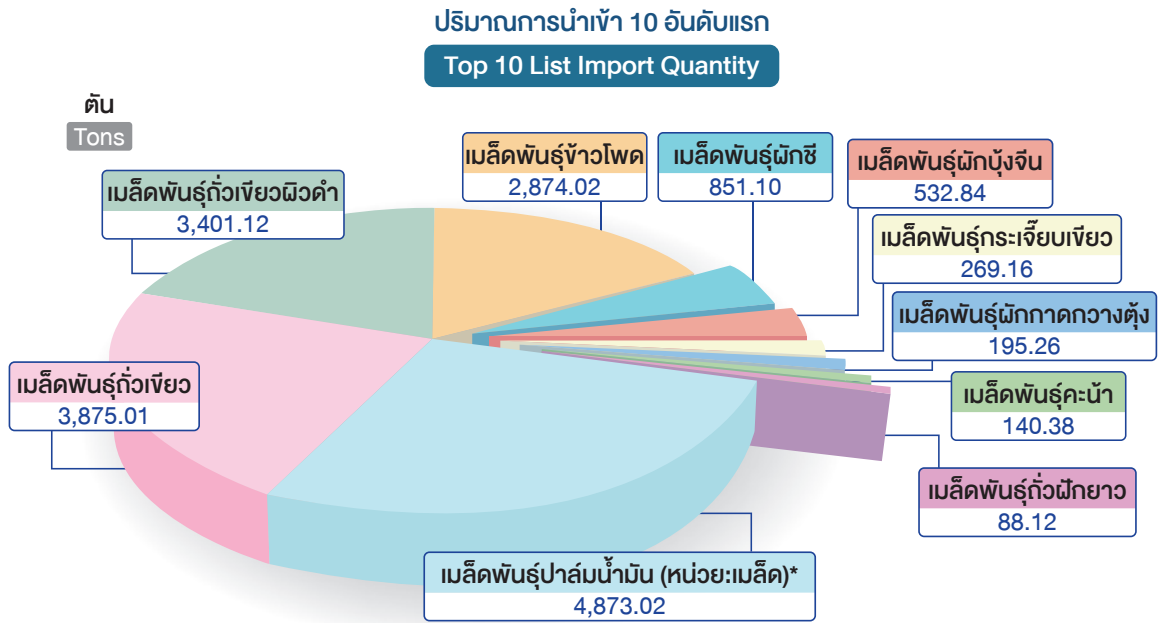



กรมส่งเสริมการเกษตร

ตารางที่

1.6.1

จำนวนครัวเรือนเกษตรกร จำแนกตามที่อยู่ทะเบียนบ้าน เป็นรายจังหวัด ปี 2563 - 2567

Table

Number of Agricultural Households Classified by Household Registration Address by Province, 2020 - 2024

ภาค/จังหวัด	จำนวนครัวเรือนเกษตรกร Number of Households					Region/Province
	2563 2020	2564 2021	2565 2022	2566 2023	2567 2024	
รวมทั้งประเทศ	7,384,180	7,363,226	7,146,264	6,903,587	6,776,174	Whole Kingdom
เหนือ	1,630,415	1,631,669	1,595,187	1,512,431	1,475,326	Northern
ใต้	1,163,096	1,127,203	1,020,680	977,933	954,141	Southern
ตะวันออก	380,038	374,264	346,014	333,065	325,909	Eastern
ตะวันตก	398,305	387,126	357,887	335,317	326,636	Western
ตะวันออกเฉียงเหนือ	3,477,547	3,503,763	3,501,621	3,435,943	3,390,393	Northeastern
กลาง	334,779	339,201	324,875	308,898	303,769	Central
กำแพงเพชร	97,281	98,489	96,762	92,144	90,309	Kamphaeng Phet
เชียงราย	173,927	175,287	172,549	160,786	156,222	Chiang Rai
เชียงใหม่	182,740	175,364	164,783	155,316	148,872	Chiang Mai
ตาก	63,690	65,947	66,450	63,681	61,891	Tak
นครสวรรค์	136,812	139,584	138,111	134,347	132,731	Nakhon Sawan
น่าน	88,241	88,734	87,429	82,179	79,503	Nan
พะเยา	79,717	80,243	79,471	76,630	74,883	Phayao
พิจิตร	82,197	83,856	82,986	80,462	80,356	Phichit
พิษณุโลก	102,914	103,994	103,404	98,951	98,166	Phitsanulok
เพชรบูรณ์	126,116	127,426	125,631	118,301	113,962	Phetchabun
แพร่	65,031	62,745	60,863	56,781	54,086	Phrae
แม่ฮ่องสอน	42,723	43,551	43,460	41,632	39,679	Mae Hong Son
ลำปาง	107,927	104,329	102,015	94,144	91,330	Lampang
ลำพูน	67,518	66,780	61,138	57,186	54,881	Lamphun
สุโขทัย	91,785	92,568	90,083	86,958	86,481	Sukhothai



กรมส่งเสริมการเกษตร

ตารางที่

1.6.1

จำนวนครัวเรือนเกษตรกร จำแนกตามที่อยู่ทะเบียนบ้าน เป็นรายจังหวัด ปี 2563 - 2567 (ต่อ)

Table

Number of Agricultural Households Classified by Household Registration Address by Province, 2020 - 2024 (Continued)

ภาค/จังหวัด	จำนวนครัวเรือนเกษตรกร Number of Households					Region/Province
	2563 2020	2564 2021	2565 2022	2566 2023	2567 2024	
อุดรดิตถ์	66,883	67,367	65,921	61,529	61,251	Uttaradit
อุทัยธานี	54,913	55,405	54,131	51,404	50,723	Uthai Thani
กระบี่	58,957	58,529	53,228	51,465	50,178	Krabi
ชุมพร	97,390	94,197	85,542	84,354	84,700	Chumphon
ตรัง	87,628	85,593	74,234	70,629	68,662	Trang
นครศรีธรรมราช	223,256	218,278	190,188	181,199	175,474	Nakhon Si Thammarat
นราธิวาส	70,730	66,186	62,085	60,287	58,669	Narathiwat
ปัตตานี	77,844	73,255	69,270	65,994	63,554	Pattani
พังงา	32,503	32,468	31,617	31,142	30,854	Phangnga
พัทลุง	85,541	83,998	76,048	71,571	68,626	Phatthalung
ภูเก็ต	10,697	10,723	9,825	9,423	9,080	Phuket
ยะลา	60,439	56,579	54,120	52,617	51,857	Yala
ระนอง	25,325	24,098	23,462	23,554	22,990	Ranong
สงขลา	138,348	135,461	124,191	117,568	114,428	Songkhla
สตูล	42,713	38,345	33,346	32,377	31,469	Satun
สุราษฎร์ธานี	151,725	149,493	133,524	125,753	123,600	Surat Thani
จันทบุรี	58,459	56,621	50,116	47,986	47,470	Chanthaburi
ฉะเชิงเทรา	52,960	52,132	50,795	49,235	48,292	Chachoengsao
ชลบุรี	46,068	44,588	35,706	33,326	31,695	Chon Buri
ตราด	21,357	21,150	19,068	18,310	17,848	Trat
นครนายก	25,098	24,194	22,312	21,690	21,120	Nakhon Nayok
ปราจีนบุรี	43,892	42,940	42,633	41,225	40,087	Prachin Buri
ระยอง	41,995	41,019	37,024	35,765	35,312	Rayong
สมุทรปราการ	20,278	20,359	17,375	16,851	17,070	Samut Prakan
สระแก้ว	69,931	71,261	70,985	68,677	67,015	Sa Kaeo



ภาค/จังหวัด	จำนวนครัวเรือนเกษตรกร Number of Households					Region/Province
	2563 2020	2564 2021	2565 2022	2566 2023	2567 2024	
กาญจนบุรี	80,857	79,148	73,823	67,737	64,419	Kanchanaburi
นครปฐม	51,024	47,698	43,555	41,510	40,043	Nakhon Pathom
ประจวบคีรีขันธ์	52,616	50,946	44,863	43,502	43,535	Prachuap Khiri Khan
เพชรบุรี	40,858	40,692	37,569	35,429	34,359	Phetchaburi
ราชบุรี	55,733	51,926	47,663	43,858	43,115	Ratchaburi
สมุทรสงคราม	13,094	12,978	10,817	10,679	10,384	Samut Songkhram
สมุทรสาคร	14,516	13,594	13,132	12,371	12,377	Samut Sakhon
สุพรรณบุรี	89,607	90,144	86,465	80,231	78,404	Suphan Buri
กาฬสินธุ์	168,504	169,052	168,341	163,265	160,446	Kalasin
ขอนแก่น	247,116	248,717	248,869	243,501	239,903	Khon Kaen
ชัยภูมิ	192,470	194,535	195,092	189,449	184,939	Chaiyaphum
นครพนม	128,941	129,500	129,987	128,117	127,520	Nakhon Phanom
นครราชสีมา	321,980	324,968	322,320	312,605	305,867	Nakhon Ratchasima
บึงกาฬ	67,524	67,572	67,192	66,593	66,195	Bueng Kan
บุรีรัมย์	235,586	237,891	237,767	233,106	229,190	Buri Ram
มหาสารคาม	175,985	176,398	176,444	174,274	172,877	Maha Sarakham
มุกดาหาร	62,300	62,446	61,705	59,699	58,955	Mukdahan
ยโสธร	101,263	102,364	103,088	102,021	101,349	Yasothon
ร้อยเอ็ด	239,189	240,605	240,916	238,320	236,674	Roi Et
เลย	107,102	107,374	105,824	101,755	98,418	Loei
ศรีสะเกษ	249,471	251,498	251,817	249,758	248,517	Si Sa Ket
สกลนคร	204,627	206,385	205,625	202,008	199,229	Sakon Nakhon
สุรินทร์	223,691	226,068	226,923	225,437	224,113	Surin
หนองคาย	67,191	68,006	67,228	64,932	63,517	Nong Khai
หนองบัวลำภู	75,632	76,148	75,934	73,484	72,173	Nong Bua Lam Phu



กรมส่งเสริมการเกษตร

ตารางที่
Table

1.6.1

จำนวนครัวเรือนเกษตรกร จำแนกตามที่อยู่ทะเบียนบ้าน เป็นรายจังหวัด ปี 2563 - 2567 (ต่อ)
Number of Agricultural Households Classified by Household Registration Address by Province, 2020 - 2024 (Continued)

ภาค/จังหวัด	จำนวนครัวเรือนเกษตรกร Number of Households					Region/Province
	2563 2020	2564 2021	2565 2022	2566 2023	2567 2024	
อำนาจเจริญ	76,816	77,754	78,787	78,876	78,487	Amnat Charoen
อุดรธานี	209,894	211,681	211,619	205,420	201,622	Udon Thani
อุบลราชธานี	322,265	324,801	326,143	323,323	320,402	Ubon Ratchathani
กรุงเทพมหานคร	49,962	51,546	50,146	48,228	49,075	Bangkok
ชัยนาท	40,487	41,071	39,751	37,897	36,898	Chai Nat
นนทบุรี	21,392	21,739	20,935	20,116	20,008	Nonthaburi
ปทุมธานี	28,911	29,393	28,301	27,360	27,339	Pathum Thani
พระนครศรีอยุธยา	41,068	41,723	40,859	39,030	39,060	Ayutthaya
ลพบุรี	70,481	71,547	69,095	64,342	61,902	Lop Buri
สระบุรี	34,384	34,198	33,039	31,307	30,344	Saraburi
สิงห์บุรี	21,413	21,560	19,528	18,850	18,043	Sing Buri
อ่างทอง	26,681	26,424	23,221	21,768	21,100	Ang Thong

ที่มา: กรมส่งเสริมการเกษตร

Source: Department of Agricultural Extension



กรมประมง

รูปที่

1.6.1

จำนวนครัวเรือนเกษตรกร จำแนกตามที่อยู่ทะเบียนบ้าน เป็นรายภาค ปี 2563 - 2567

Figure

Number of Agricultural Households Classified by Household Registration Address by Province, 2020 - 2024

จำนวนครัวเรือนเกษตรกร จำแนกตามที่อยู่ทะเบียนบ้าน

Number of Agricultural Households Classified by Household Registration Address

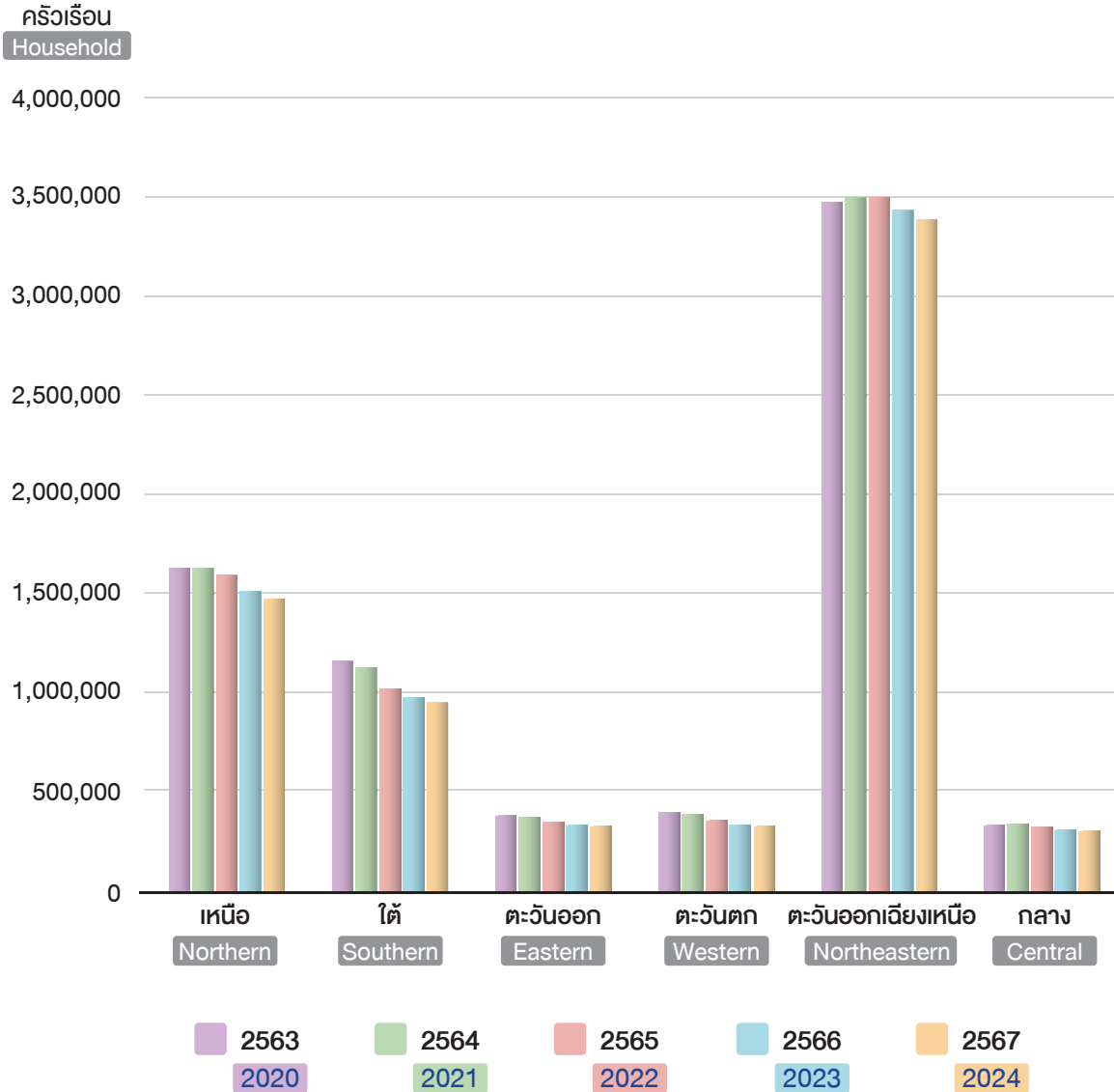



สำนักงานเศรษฐกิจการเกษตร

ตารางที่

1.7.1

ดัชนีผลผลิตสินค้าเกษตร ปี 2564 - 2568

Table Agricultural Production Index, 2021 - 2025

รายการสินค้า	ปี					Product List
	2564 2021	2565 2022	2566 2023	2567 2024	2568 2025	
รวมสินค้าเกษตร	141.89	144.06	147.07	147.27	152.07	Agriculture
1. หมวดพืชผลสำคัญ	141.18	143.70	143.04	140.10	146.44	1. Major Crops
กลุ่มธัญพืชและพืชอาหาร	123.63	128.80	127.95	124.83	130.21	Food Crops
ข้าวเปลือก	109.35	112.39	114.82	114.15	119.88	Paddy
ข้าวเปลือกเจ้า	100.02	109.00	113.16	111.97	121.94	Non-Glutinous paddy
ข้าวเปลือกเจ้านาปีหอมมะลิ	139.24	134.90	134.29	134.95	136.70	Hom Mali paddy
ข้าวเปลือกเหนียนนาปีเมล็ดดียว	96.30	93.09	94.82	93.82	93.48	Glutinous paddy
อ้อย	173.37	215.89	213.77	197.86	207.78	Sugarcane
มันสำปะหลัง	200.85	195.79	168.91	158.00	151.97	Cassava
ข้าวโพดเลี้ยงสัตว์	117.29	111.69	112.82	110.66	120.68	Maize
ถั่วเขียวผิวมัน	96.67	100.28	59.79	42.01	46.15	Mung bean
กลุ่มไม้ยืนต้น	172.57	168.79	169.70	169.57	170.47	Perennial trees
ยางพารา	174.99	171.17	172.20	172.08	173.01	Rubber
กาแฟ	39.37	37.97	29.96	29.80	28.67	Coffee
พริกไทย	7.47	5.36	2.83	1.89	2.27	Pepper
กลุ่มไม้ผล	131.73	132.56	130.00	120.42	134.65	Fruit trees
มะม่วง	196.21	200.41	193.09	169.78	183.69	Mango
ส้มเขียวหวาน	33.89	37.70	36.93	34.42	36.82	Tangerine
ทุเรียน	192.96	205.58	227.63	197.77	239.29	Durian
สับปะรด	80.18	78.51	57.23	49.18	57.02	Pineapple
ลำไย	220.04	218.39	198.67	199.43	213.88	Longan
ลองกอง	37.09	20.54	30.93	22.97	12.95	Longkong
เงาะ	55.13	51.54	41.87	39.26	41.70	Rambutan
มังคุด	127.65	118.80	127.75	142.20	160.02	Mangosteen
กล้วยหอม	64.99	65.44	65.80	68.22	70.17	Banana, Cavendish
ลิ้นจี่	45.71	55.27	51.51	17.60	45.33	Lychee



รายการสินค้า	ปี					Product List
	2564 2021	2565 2022	2566 2023	2567 2024	2568 2025	
กลุ่มพืชผัก	74.13	66.73	72.72	69.30	69.65	Vegetable
หอมแดง	66.01	59.27	74.02	72.74	69.27	Shallot
กระเทียม	70.77	58.72	55.67	50.31	50.29	Garlic
มันฝรั่ง	107.49	108.96	115.18	106.39	117.86	Potato
หอมหัวใหญ่	65.79	56.99	46.75	54.16	56.59	Onion
กลุ่มพืชน้ำมัน	212.96	232.82	228.77	231.08	261.76	Oil seeds
ปาล์มน้ำมัน	337.91	371.56	365.47	370.84	422.57	Oil palm
มะพร้าว	34.79	36.09	34.72	31.88	31.65	Ripe coconut
ถั่วเหลือง	9.58	9.50	8.61	7.25	6.51	Soybean
ถั่วลิสง	55.47	26.35	29.39	33.25	36.06	Groundnut
กลุ่มพืชไม้ดอก	73.66	77.55	75.47	72.03	72.80	Cut flowers
กล้วยไม้	73.66	77.55	75.47	72.03	72.80	Orchids
2. หมวดปศุสัตว์	171.21	172.91	190.36	202.94	203.81	2. Livestock
สุกร	157.26	129.02	166.89	191.37	192.40	Swine
ไก่เนื้อ	214.63	235.86	241.56	251.07	253.60	Broiler
ไข่ไก่	193.91	200.15	201.54	203.15	205.56	Egg
โคเนื้อ	70.76	124.53	117.65	106.99	100.53	Cattle
3. หมวดประมง	62.00	61.79	62.21	60.14	59.72	3. Fishery
กุ้งขาวแวนนาไม	62.00	61.79	62.21	60.14	59.72	Shrimp, Vannamei

ที่มา: ศูนย์ข้อมูลเกษตรแห่งชาติ
สำนักงานเศรษฐกิจการเกษตร

Source: National Agricultural Big Data Center (NABC)
Office of Agricultural Economics (OAE)



สำนักงานเศรษฐกิจการเกษตร

ตารางที่

1.7.2

ดัชนีราคาสินค้าเกษตร ปี 2564 - 2568

Table

Agricultural Price Index, 2021 - 2025

รายการสินค้า	ปี Year					Product List
	2564 2021	2565 2022	2566 2023	2567 2024	2568 2025	
รวมสินค้าเกษตร	140.58	156.95	153.67	165.58	149.28	Agriculture
1. หมวดพืชผลสำคัญ	145.89	156.74	157.46	177.57	153.62	1. Major Crops
กลุ่มธัญพืชและพืชอาหาร	140.11	157.40	179.91	183.81	153.42	Food Crops
ข้าวเปลือก	130.54	141.38	165.83	170.69	145.80	Paddy
ข้าวเปลือกเจ้า	125.27	131.72	160.84	159.78	109.79	Non-Glutinous paddy
ข้าวเปลือกเจ้านาปีหอมมะลิ	139.52	167.22	180.14	191.88	195.54	Hom Mali paddy
ข้าวเปลือกเหนียนนาปีเมล็ดยาว	159.83	154.62	191.06	203.13	199.63	Glutinous paddy
อ้อย	169.89	196.36	213.26	265.33	208.40	Sugarcane
มันสำปะหลัง	152.84	186.46	214.87	172.44	126.71	Cassava
ข้าวโพดเลี้ยงสัตว์	168.32	201.34	208.87	177.52	169.07	Maize
ถั่วเขียวผิวมัน	139.33	139.86	153.48	146.16	125.74	Mung bean
กลุ่มไม้ยืนต้น	101.98	103.51	88.02	135.64	117.59	Perennial trees
ยางพารา	100.89	102.42	86.92	133.89	115.53	Rubber
กาแฟ	234.13	233.52	252.54	428.40	642.01	Coffee
พริกไทย	249.75	287.23	420.87	433.88	512.05	Pepper
กลุ่มไม้ผล	248.02	248.90	254.21	265.75	222.47	Fruit trees
มะม่วง	136.98	178.22	168.57	168.71	151.41	Mango
ส้มเขียวหวาน	158.76	168.12	186.68	167.75	164.70	Tangerine
ทุเรียน	521.42	525.16	492.95	523.10	442.75	Durian
สับปะรด	164.06	176.16	226.49	317.80	299.22	Pineapple
ลำไย	113.92	96.33	143.77	140.79	93.03	Longan
ลองกอง	110.07	147.36	170.80	126.56	105.91	Longkong
เงาะ	134.02	198.67	208.82	209.39	217.54	Rambutan
มังคุด	309.84	216.10	146.19	146.94	134.19	Mangosteen
กล้วยหอม	287.20	283.80	295.21	322.69	312.09	Banana, Cavendish
ลิ้นจี่	218.64	187.09	277.11	319.46	305.33	Lychee



รายการสินค้า	ปี Year					Product List
	2564 2021	2565 2022	2566 2023	2567 2024	2568 2025	
กลุ่มพืชผัก	154.09	178.35	223.17	243.73	209.88	Vegetable
หอมแดง	200.04	244.05	256.39	281.15	222.94	Shallot
กระเทียม	149.52	170.76	289.41	328.87	298.14	Garlic
มันฝรั่ง	121.30	112.77	125.97	129.76	130.67	Potato
หอมหัวใหญ่	114.68	177.72	228.71	189.38	180.51	Onion
กลุ่มพืชน้ำมัน	257.07	288.43	202.56	230.51	248.32	Oil seeds
ปาล์มน้ำมัน	243.11	276.78	191.00	212.86	227.99	Oil palm
มะพร้าว	274.22	233.49	224.84	361.12	416.33	Ripe coconut
ถั่วเหลือง	161.46	177.66	206.28	166.39	174.45	Soybean
ถั่วลิสง	316.31	294.46	289.37	298.55	394.27	Groundnut
กลุ่มพืชไม้ดอก	26.83	73.42	75.01	33.98	41.82	Cut flowers
กล้วยไม้	26.83	73.42	75.01	33.98	41.82	Orchids
2. หมวดปศุสัตว์	130.50	166.01	151.43	139.87	141.60	2. Livestock
สุกร	147.62	200.71	157.29	139.07	148.65	Swine
ไก่เนื้อ	97.14	122.50	121.36	113.52	117.01	Broiler
ไข่ไก่	114.74	132.69	144.18	148.39	140.81	Egg
โคเนื้อ	234.54	242.20	224.97	201.37	157.59	Cattle
3. หมวดประมง	114.97	124.99	104.56	107.45	119.34	3. Fishery
กุ้งขาวแวนนาไม	114.97	124.99	104.56	107.45	119.34	Shrimp, Vannamei

ที่มา: ศูนย์ข้อมูลเกษตรแห่งชาติ
สำนักงานเศรษฐกิจการเกษตร

Source: National Agricultural Big Data Center (NABC)
Office of Agricultural Economics (OAE)



สำนักงานเศรษฐกิจการเกษตร

ตารางที่

1.7.3

ดัชนีรายได้เกษตรกร ปี 2564 - 2568

Table

Farm Income Index, 2021 - 2025

รายการสินค้า	ปี Year					Product List
	2564 2021	2565 2022	2566 2023	2567 2024	2568 2025	
รวมสินค้าเกษตร	199.47	226.10	226.00	243.84	227.02	Agriculture
1. หมวดพืชผลสำคัญ	205.97	225.23	225.23	248.79	224.96	1. Major Crops
กลุ่มธัญพืชและพืชอาหาร	173.21	202.74	230.19	229.45	199.77	Food Crops
ข้าวเปลือก	142.75	158.90	190.41	194.84	174.78	Paddy
ข้าวเปลือกเจ้า	125.29	143.58	182.00	178.91	133.88	Non-Glutinous paddy
ข้าวเปลือกเจ้าพันธุ์หอมมะลิ	194.27	225.59	241.90	258.95	267.30	Hom Mali paddy
ข้าวเปลือกเหนียวพันธุ์เมลิคดียาว	153.92	143.94	181.16	190.58	186.62	Glutinous paddy
อ้อย	294.54	423.93	455.88	524.99	433.01	Sugarcane
มันสำปะหลัง	306.98	365.06	362.93	272.45	192.57	Cassava
ข้าวโพดเลี้ยงสัตว์	197.42	224.89	235.65	196.45	204.04	Maize
ถั่วเขียวผิวมัน	134.69	140.25	91.76	61.41	58.02	Mung bean
กลุ่มไม้ยืนต้น	175.98	174.72	149.37	230.00	200.46	Perennial trees
ยางพารา	176.55	175.31	149.68	230.39	199.88	Rubber
กาแฟ	92.17	88.66	75.65	127.65	184.04	Coffee
พริกไทย	18.66	15.40	11.92	8.20	11.61	Pepper
กลุ่มไม้ผล	326.70	329.94	330.48	320.02	299.56	Fruit trees
มะม่วง	268.77	357.18	325.50	286.44	278.13	Mango
ส้มเขียวหวาน	53.81	63.38	68.95	57.74	60.65	Tangerine
ทุเรียน	1,006.11	1,079.64	1,122.13	1,034.55	1,059.46	Durian
สับปะรด	131.55	138.31	129.61	156.29	170.61	Pineapple
ลำไย	250.68	210.39	285.63	280.78	198.97	Longan
ลองกอง	40.82	30.27	52.83	29.07	13.72	Longkong
เงาะ	73.89	102.39	87.43	82.21	90.71	Rambutan
มังคุด	395.50	256.73	186.77	208.95	214.72	Mangosteen
กล้วยหอม	186.63	185.70	194.24	220.14	218.99	Banana, Cavendish
ลิ้นจี่	99.93	103.41	142.74	56.22	138.40	Lychee



ตารางที่ 1.7.3 ดัชนีรายได้เกษตรกร ปี 2564 - 2568 (ต่อ)

Table 1.7.3 Farm Income Index, 2021 - 2025 (Continued)

รายการสินค้า	ปี					Product List
	2564 2021	2565 2022	2566 2023	2567 2024	2568 2025	
กลุ่มพืชผัก	114.23	119.02	162.29	168.90	146.19	Vegetable
หอมแดง	132.05	144.65	189.77	204.52	154.42	Shallot
กระเทียม	105.81	100.28	161.13	165.45	149.93	Garlic
มันฝรั่ง	130.39	122.88	145.10	138.05	154.00	Potato
หอมหัวใหญ่	75.44	101.29	106.93	102.56	102.15	Onion
กลุ่มพืชน้ำมัน	547.44	671.53	463.40	532.68	650.00	Oil seeds
ปาล์มน้ำมัน	821.51	1028.40	698.04	789.38	963.42	Oil palm
มะพร้าว	95.39	84.27	78.07	115.13	131.75	Ripe coconut
ถั่วเหลือง	15.47	16.88	17.76	12.07	11.36	Soybean
ถั่วลิสง	175.46	77.59	85.06	99.28	142.17	Groundnut
กลุ่มพืชไม้ดอก	19.76	56.94	56.61	24.47	30.45	Cut flowers
กล้วยไม้	19.76	56.94	56.61	24.47	30.45	Orchids
2. หมวดปศุสัตว์	223.43	287.05	288.28	283.86	288.59	2. Livestock
สุกร	232.15	258.96	262.50	266.14	286.00	Swine
ไก่เนื้อ	208.50	288.94	293.17	285.02	296.73	Broiler
ไข่ไก่	222.50	265.57	290.58	301.46	289.44	Egg
โคเนื้อ	165.96	301.62	264.68	215.44	158.43	Cattle
3. หมวดประมง	71.28	77.23	65.05	64.62	71.26	3. Fishery
กุ้งขาวแวนนาไม	71.28	77.23	65.05	64.62	71.26	Shrimp, Vannamei

ที่มา: ศูนย์ข้อมูลเกษตรแห่งชาติ
สำนักงานเศรษฐกิจการเกษตร

Source: National Agricultural Big Data Center (NABC)
Office of Agricultural Economics (OAE)



สถาบันวิจัยและพัฒนาพื้นที่สูง (องค์การมหาชน)

ตารางที่

1.8.1

อุณหภูมิบนพื้นที่สูงระหว่างเดือนกันยายน - ธันวาคม 2568

Table

Temperature conditions in high-altitude areas, September - December 2025

สถานีตรวจวัดสภาพอากาศ	อุณหภูมิ (องศาเซลเซียส) Temperature (°C)		Weather Station
	ต่ำสุด Minimum	สูงสุด Maximum	
	สถานีตรวจวัดสภาพอากาศขุนสถาน	8.05	
สถานีตรวจวัดสภาพอากาศคลองลาน	10.82	30.14	Khlong Lan Weather Station
สถานีตรวจวัดสภาพอากาศดอยปุย	7.32	25.80	Doi Pui Weather Station
สถานีตรวจวัดสภาพอากาศถ้ำเวียงแก	9.25	28.15	Tham Wiang Kae Weather Station
สถานีตรวจวัดสภาพอากาศน้ำแหว่ง	10.54	29.82	Nam Khwaeng Weather Station
สถานีตรวจวัดสภาพอากาศน้ำเค็ม	10.78	30.27	Nam Keum Weather Station
สถานีตรวจวัดสภาพอากาศน้ำแปง	10.03	29.16	Nam Paeng Weather Station
สถานีตรวจวัดสภาพอากาศนุชเทียน	9.87	29.13	Nuchthian Weather Station
สถานีตรวจวัดสภาพอากาศบ่อเกลือ	8.90	27.80	Bo Kluea Weather Station
สถานีตรวจวัดสภาพอากาศบ้านขุนตื้นน้อย	7.48	26.11	Ban Khun Tuen Noi Weather Station
สถานีตรวจวัดสภาพอากาศบ้านป่าเกี๊ยะใหม่	7.98	26.71	Ban Pakia Mai Weather Station
สถานีตรวจวัดสภาพอากาศบ้านผาแดง	8.29	27.13	Ban Pha Daeng Weather Station
สถานีตรวจวัดสภาพอากาศบ้านผีป่านเหนือ	8.33	27.04	Ban Phi Pan Nuea Weather Station
สถานีตรวจวัดสภาพอากาศบ้านฟ้าสวย	8.56	27.49	Ban Fah Suai Weather Station
สถานีตรวจวัดสภาพอากาศบ้านแม่ระมิดหลวง	7.56	26.15	Ban Mae Ramid Luang Weather Station
สถานีตรวจวัดสภาพอากาศบ้านแม่แฮหลวง	8.31	26.94	Ban Mae Hae Luang Weather Station
สถานีตรวจวัดสภาพอากาศบ้านห้วยน้ำเย็น	8.94	27.89	Ban Huai Nam Yen Weather Station
สถานีตรวจวัดสภาพอากาศบ้านห้วยโป่งพัฒนา	9.58	28.74	Ban Huai Pong Pattana Weather Station
สถานีตรวจวัดสภาพอากาศบ้านห้วยแห้ง	7.90	26.57	Ban Huai Haeng Weather Station
สถานีตรวจวัดสภาพอากาศปากกล้วย	15.63	21.87	Pa Kluai Weather Station
สถานีตรวจวัดสภาพอากาศปางแดงใน	20.14	27.28	Pang Daeng Nai Weather Station
สถานีตรวจวัดสภาพอากาศปางมะโอ	17.27	24.41	Pangma-o Weather Station
สถานีตรวจวัดสภาพอากาศปางยาง	16.93	23.89	Pang Yang Weather Station
สถานีตรวจวัดสภาพอากาศปางหินฝน	15.34	20.44	Pang Hin Fon Weather Station
สถานีตรวจวัดสภาพอากาศป่าแป๋	19.15	26.16	Pa Pae Weather Station
สถานีตรวจวัดสภาพอากาศโป่งคำ	20.95	27.14	Pong Kham Weather Station



สถานีตรวจวัดสภาพอากาศ	อุณหภูมิ (องศาเซลเซียส) Temperature (°C)		Weather Station
	ต่ำสุด Minimum	สูงสุด Maximum	
สถานีตรวจวัดสภาพอากาศผาแตก	9.40	28.50	Pha Taek Weather Station
สถานีตรวจวัดสภาพอากาศผาผึ้ง-ศรีคีรีรักษ์	8.23	26.89	Pha Phueng-Si Khiri Rak Weather Station
สถานีตรวจวัดสภาพอากาศพหพระ	19.47	25.85	Phop Phra Weather Station
สถานีตรวจวัดสภาพอากาศแม่จรมิม	20.56	26.92	Mae Charim Weather Station
สถานีตรวจวัดสภาพอากาศแม่มะลอ	20.77	27.11	Mae Malo Weather Station
สถานีตรวจวัดสภาพอากาศแม่สลอง	15.27	23.09	Mae Salong Weather Station
สถานีตรวจวัดสภาพอากาศแม่สอง	18.33	25.17	Mae Song Weather Station
สถานีตรวจวัดสภาพอากาศแม่สามแลบ	20.72	24.98	Mae Sam Laep Weather Station
สถานีตรวจวัดสภาพอากาศวังไผ่	21.36	29.01	Wang Phai Weather Station
สถานีตรวจวัดสภาพอากาศวาวี	13.84	21.34	Wawi Weather Station
สถานีตรวจวัดสภาพอากาศสถาบันวิจัยและพัฒนาพื้นที่สูง	21.05	27.97	HRDI-Weather Station
สถานีตรวจวัดสภาพอากาศสบโขง	19.35	24.47	Sop Khong Weather Station
สถานีตรวจวัดสภาพอากาศสบเมย	19.69	23.96	Sop Moei Weather Station
สถานีตรวจวัดสภาพอากาศสะเนียน	21.24	32.02	Sa Nian Weather Station
สถานีตรวจวัดสภาพอากาศสำนักงาน่าน	21.45	27.64	HRDI-Nan Weather Station
สถานีตรวจวัดสภาพอากาศห้วยก้างปลา	18.14	26.09	Huai Kang Pla Weather Station
สถานีตรวจวัดสภาพอากาศห้วยเขย่ง	10.92	30.50	Huai Kayeng Weather Station
สถานีตรวจวัดสภาพอากาศห้วยน้ำขาว	20.27	25.37	Huai Nam Khao Weather Station
สถานีตรวจวัดสภาพอากาศห้วยเป้า	21.82	28.86	Huai Pao Weather Station
สถานีตรวจวัดสภาพอากาศห้วยฮะ	16.33	22.84	Huai Ha Weather Station
สถานีตรวจวัดสภาพอากาศโหล่งขอด	20.47	27.05	Long Khot Weather Station
สถานีตรวจวัดสภาพอากาศอุทยานหลวงราชพฤกษ์	10.68	30.00	Royal Park Rajapruek Weather Station

ที่มา: สถาบันวิจัยและพัฒนาพื้นที่สูง (องค์การมหาชน)

Source: Highland Research and Development Institute (Public Organization)



สถานีตรวจวัดสภาพอากาศ	ปัจจัยด้านสภาพภูมิอากาศ Climate factors			Weather Station
	ความชื้นเฉลี่ย (ร้อยละ) Average Humidity (%)	ความเร็วลมเฉลี่ย (กม./ชม.) Average Wind Speed (km/h)	ปริมาณน้ำฝนสะสม (มม.) Accumulated Rainfall (mm)	
สถานีตรวจวัดสภาพอากาศขุนสถาน	86.93	4.45	719	Khun Sathan Weather Station
สถานีตรวจวัดสภาพอากาศคลองลาน	87.20	4.55	817	Khlong Lan Weather Station
สถานีตรวจวัดสภาพอากาศดอยปู่ย	86.52	4.49	716	Doi Pui Weather Station
สถานีตรวจวัดสภาพอากาศถ้ำเวียงแก	87.03	4.52	744	Tham Wiang Kae Weather Station
สถานีตรวจวัดสภาพอากาศน้ำแขวง	86.94	4.38	645	Nam Khwaeng Weather Station
สถานีตรวจวัดสภาพอากาศน้ำเค็ม	87.35	4.35	583	Nam Keum Weather Station
สถานีตรวจวัดสภาพอากาศน้ำเป่ง	87.62	4.41	527	Nam Paeng Weather Station
สถานีตรวจวัดสภาพอากาศนุขเทียน	87.33	4.55	743	Nuchthian Weather Station
สถานีตรวจวัดสภาพอากาศบ่อเกลือ	87.11	4.50	538	Bo Kluea Weather Station
สถานีตรวจวัดสภาพอากาศบ้านขุนตื้นน้อย	87.22	4.49	779	Ban Khun Tuen Noi Weather Station
สถานีตรวจวัดสภาพอากาศบ้านป่าเกี๊ยะใหม่	86.32	4.47	654	Ban Pakia Mai Weather Station
สถานีตรวจวัดสภาพอากาศบ้านผาแดง	87.01	4.42	884	Ban Pha Daeng Weather Station
สถานีตรวจวัดสภาพอากาศบ้านฝิปานเหนือ	87.03	4.46	778	Ban Phi Pan Nuea Weather Station
สถานีตรวจวัดสภาพอากาศบ้านฟ้าสวย	86.95	4.50	889	Ban Fah Suai Weather Station
สถานีตรวจวัดสภาพอากาศบ้านแม่ระมิตหลวง	86.94	4.42	710	Ban Mae Ramid Luang Weather Station
สถานีตรวจวัดสภาพอากาศบ้านแม่แฮหลวง	87.08	4.43	834	Ban Mae Hae Luang Weather Station
สถานีตรวจวัดสภาพอากาศบ้านห้วยน้ำเย็น	86.95	4.66	714	Ban Huai Nam Yen Weather Station
สถานีตรวจวัดสภาพอากาศบ้านห้วยโป่งพัฒนา	86.80	4.37	687	Ban Huai Pong Pattana Weather Station
สถานีตรวจวัดสภาพอากาศบ้านห้วยแห้ง	87.10	4.48	758	Ban Huai Haeng Weather Station
สถานีตรวจวัดสภาพอากาศปากกล้วย	83.26	1.17	437	Pa Kluai Weather Station
สถานีตรวจวัดสภาพอากาศปางแดงใน	85.34	1.04	394	Pang Daeng Nai Weather Station
สถานีตรวจวัดสภาพอากาศปางมะโอ	85.34	1.04	394	Pangma-o Weather Station
สถานีตรวจวัดสภาพอากาศปางยาง	86.33	1.16	579	Pang Yang Weather Station



ตารางที่

1.8.2

ปัจจัยด้านสภาพภูมิอากาศบนพื้นที่สูง ระหว่างเดือนกันยายน - ธันวาคม 2568 (ต่อ)

Table

Climate factors in high-altitude areas, September - December 2025 (Continued)

สถานีตรวจวัดสภาพอากาศ	ปัจจัยด้านสภาพภูมิอากาศ Climate factors			Weather Station
	ความชื้นเฉลี่ย (ร้อยละ) Average Humidity (%)	ความเร็วลมเฉลี่ย (กม./ชม.) Average Wind Speed (km/h)	ปริมาณน้ำฝนสะสม (มม.) Accumulated Rainfall (mm)	
สถานีตรวจวัดสภาพอากาศปางหินฝน	86.51	1.11	546	Pang Hin Fon Weather Station
สถานีตรวจวัดสภาพอากาศป่าแป๋	85.28	1.06	564	Pa Pae Weather Station
สถานีตรวจวัดสภาพอากาศโป่งคำ	84.09	1.35	517	Pong Kham Weather Station
สถานีตรวจวัดสภาพอากาศผาแตก	87.21	4.51	788	Pha Taek Weather Station
สถานีตรวจวัดสภาพอากาศ ผาผึ้ง-ศรีคีรีรักษ์	87.59	4.55	791	Pha Phueng-Si Khiri Rak Weather Station
สถานีตรวจวัดสภาพอากาศศพบพระ	87.16	1.43	665	Phop Phra Weather Station
สถานีตรวจวัดสภาพอากาศแม่จirim	85.10	1.12	449	Mae Charim Weather Station
สถานีตรวจวัดสภาพอากาศแม่มะลอ	84.13	1.08	454	Mae Malo Weather Station
สถานีตรวจวัดสภาพอากาศแม่สลอง	85.64	0.99	439	Mae Salong Weather Station
สถานีตรวจวัดสภาพอากาศแม่สอง	86.01	1.14	847	Mae Song Weather Station
สถานีตรวจวัดสภาพอากาศแม่สามแลบ	86.19	1.14	735	Mae Sam Laep Weather Station
สถานีตรวจวัดสภาพอากาศวังไผ่	86.06	1.09	364	Wang Phai Weather Station
สถานีตรวจวัดสภาพอากาศควาวี	85.81	1.08	518	Wawi Weather Station
สถานีตรวจวัดสภาพอากาศสถาบันวิจัย และพัฒนาพื้นที่สูง	78.10	1.70	380	HRDI-Weather Station
สถานีตรวจวัดสภาพอากาศสบโขง	86.23	1.33	840	Sop Khong Weather Station
สถานีตรวจวัดสภาพอากาศสบเมย	85.45	1.13	960	Sop Moei Weather Station
สถานีตรวจวัดสภาพอากาศสะเนียน	83.69	1.29	390	Sa Nian Weather Station
สถานีตรวจวัดสภาพอากาศสำนักงานน่าน	83.04	1.21	311	HRDI-Nan Weather Station
สถานีตรวจวัดสภาพอากาศห้วยก้างปลา	87.68	1.16	402	Huai Kang Pla Weather Station
สถานีตรวจวัดสภาพอากาศห้วยเขย่ง	87.31	4.45	765	Huai Kayeng Weather Station
สถานีตรวจวัดสภาพอากาศห้วยน้ำขาว	83.26	1.38	664	Huai Nam Khao Weather Station
สถานีตรวจวัดสภาพอากาศห้วยเป้า	84.91	1.08	353	Huai Pao Weather Station
สถานีตรวจวัดสภาพอากาศห้วยฮะ	85.60	1.06	475	Huai Ha Weather Station
สถานีตรวจวัดสภาพอากาศโหล่งขอด	86.48	1.21	514	Long Khot Weather Station
สถานีตรวจวัดสภาพอากาศอุทยานหลวง ราชพฤกษ์	87.36	4.34	660	Royal Park Rajapruek Weather Station

ที่มา: สถาบันวิจัยและพัฒนาพื้นที่สูง (องค์การมหาชน)

Source: Highland Research and Development Institute (Public Organization)

กระทรวงการคลัง

Ministry of Finance



กรมศุลกากร

ตารางที่

2.1.1

มูลค่าสินค้าส่งออก สินค้านำเข้า และดุลการค้าสินค้านำเข้าของประเทศไทย ปี 2564 - 2568

Table

Value of exports, imports and balance of trade, 2021 - 2025

รายการ	มูลค่า (ล้านบาท) Value (million baht)					Items
	2564 2021	2565 2022	2566 2023	2567 2024	2568 2025	
	สินค้าส่งออกทั้งหมด	8,536,631	9,933,553	9,813,166	10,545,302	
สินค้าเกษตรและผลิตภัณฑ์	1,503,144	1,817,962	1,783,054	1,934,218	1,831,140	Agricultural products
สินค้าเกษตรและอาหาร	1,228,772	1,503,666	1,537,886	1,629,886	1,512,439	Food and agricultural products
สินค้าเกษตรเพื่ออุตสาหกรรม การเกษตร	274,372	314,296	245,168	304,332	318,701	Agricultural products for agro-industry
สินค้านอกการเกษตร	7,033,487	8,115,591	8,030,112	8,611,084	9,283,679	Non-agricultural products
สินค้าส่งกลับออกนอกประเทศ ทั้งหมด	5,471	10,764	14,159	10,669	23,661	TOTAL RE-EXPORTS
สินค้าเกษตรและผลิตภัณฑ์	596	564	714	872	746	Agricultural products
สินค้าเกษตรและอาหาร	593	564	706	867	746	Food and agricultural products
สินค้าเกษตรเพื่ออุตสาหกรรม การเกษตร	3	-	8	5	-	Agricultural products for agro-industry
สินค้านอกการเกษตร	4,875	10,200	13,445	9,797	22,915	Non-agricultural products
สินค้านำเข้าทั้งหมด	8,549,082	10,646,953	10,067,743	10,851,436	11,448,766	TOTAL IMPORTS
สินค้าเกษตรและผลิตภัณฑ์	604,225	719,722	725,489	741,377	711,735	Agricultural products
สินค้าเกษตรและอาหาร	587,617	694,624	711,298	728,118	699,459	Food and agricultural products
สินค้าเกษตรเพื่ออุตสาหกรรม การเกษตร	16,608	25,098	14,191	13,259	12,276	Agricultural products for agro-industry
สินค้านอกการเกษตร	7,944,857	9,927,231	9,342,254	10,110,059	10,737,031	Non-agricultural products
ดุลการค้า	-6,980	-702,636	-240,418	-295,465	-310,286	BALANCE OF TRADE
สินค้าเกษตรและผลิตภัณฑ์	899,515	1,098,804	1,058,279	1,193,713	1,120,151	Agricultural products
สินค้าเกษตรและอาหาร	641,748	809,606	827,294	902,635	813,726	Food and agricultural products
สินค้าเกษตรเพื่ออุตสาหกรรม การเกษตร	257,767	274,591	230,985	291,078	306,425	Agricultural products for agro-industry
สินค้านอกการเกษตร	-906,495	-1,801,440	-1,298,697	-1,489,178	-1,430,437	Non-agricultural products

ที่มา: กรมศุลกากร

Source: Customs Department

รูปที่ 2.1.1 ร้อยละมูลค่าสินค้าส่งออกและนำเข้าของประเทศไทย ปี 2568
Figure 2.1.1 Percentages of agricultural exports and imports value, 2025

ร้อยละมูลค่าสินค้าส่งออก
Percentages of export value

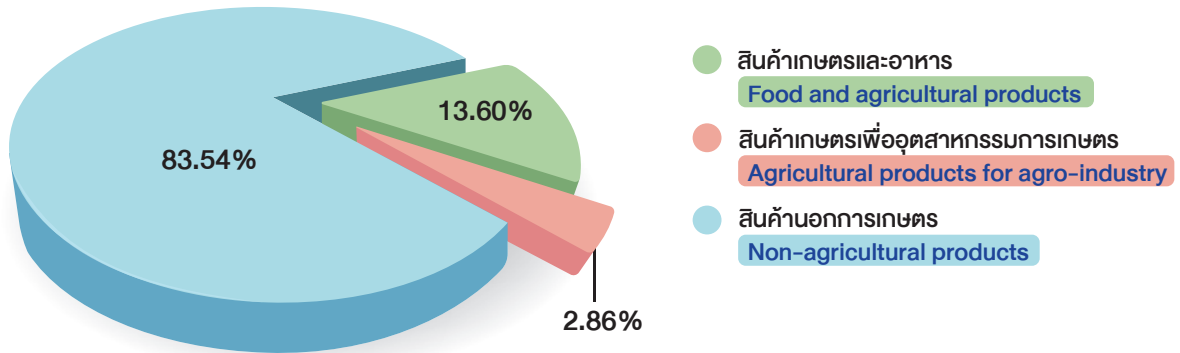

ร้อยละมูลค่าสินค้านำเข้า
Percentages of import value

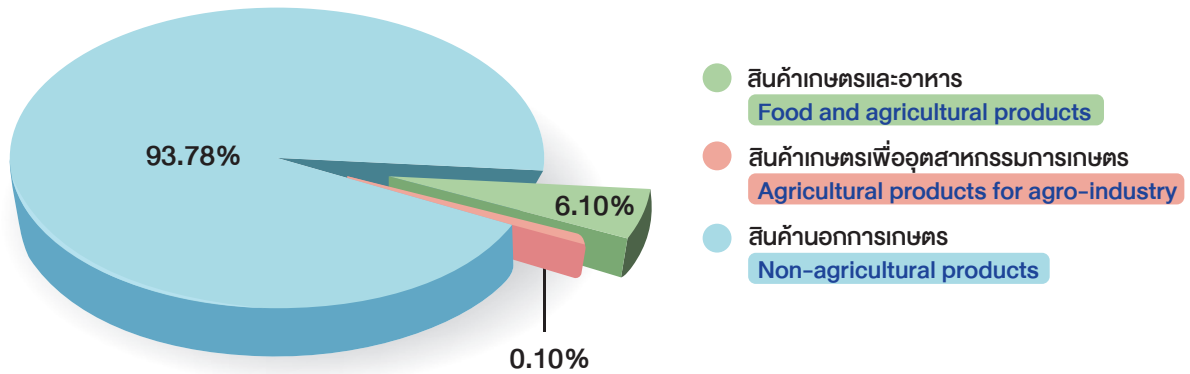



กรมศุลกากร

ตารางที่

2.1.2

มูลค่าการส่งออกสินค้าเกษตร และผลิตภัณฑ์ที่สำคัญ ปี 2564 - 2568

Table

Export value of major agricultural products, 2021 - 2025

รายการ	มูลค่า (ล้านบาท) Value (million baht)					Items
	2564 2021	2565 2022	2566 2023	2567 2024	2568 2025	
มูลค่าการส่งออกทั้งหมด	8,536,631	9,933,553	9,813,166	10,545,302	11,114,819	Total export value
มูลค่าสินค้าเกษตรและ ผลิตภัณฑ์ที่สำคัญ	1,503,144	1,817,962	1,783,054	1,934,218	1,831,140	Value of major agricultural products
สินค้าเกษตรและผลิตภัณฑ์ ส่งออก 10 อันดับแรก						Top 10 of principal agricultural products
ผลไม้และผลิตภัณฑ์	252,161	265,356	302,975	309,503	296,635	Fruits and products
ยางธรรมชาติ	246,940	280,813	212,686	270,706	289,473	Natural rubber
ข้าวและผลิตภัณฑ์	132,699	163,996	205,267	255,957	175,978	Rice and products
เนื้อไก่และผลิตภัณฑ์	102,542	141,999	140,772	151,313	150,502	Chicken meat and products
ปลาและผลิตภัณฑ์	98,706	121,758	111,381	129,236	118,955	Fishes and products
น้ำตาลและผลิตภัณฑ์	65,329	131,780	158,201	134,064	102,485	Sugar and products
มันสำปะหลังและผลิตภัณฑ์	123,121	150,740	126,311	110,184	94,492	Cassava and products
กุ้งและผลิตภัณฑ์	50,094	52,783	45,888	43,433	40,924	Shrimps and products
ผักและผลิตภัณฑ์	28,655	30,299	33,133	33,453	31,927	Vegetables and products
กากและเศษที่เหลือจาก อุตสาหกรรม ผลิตอาหาร อาหารที่จัดทำไว้ สำหรับ เลี้ยงสัตว์	25,041	26,561	22,408	21,674	23,084	Residues and wastes from the food industries; prepared animal fodder
สินค้าเกษตรอื่น ๆ	377,856	451,877	424,032	474,695	506,685	Others

ที่มา: กรมศุลกากร

Source: Customs Department

กรมศุลกากร

รูปที่
Figure

2.1.2

มูลค่าการส่งออกสินค้าเกษตรและผลิตภัณฑ์ที่สำคัญ ปี 2566 - 2568
Export value of major agricultural products, 2023 - 2025

ล้านบาท

million baht

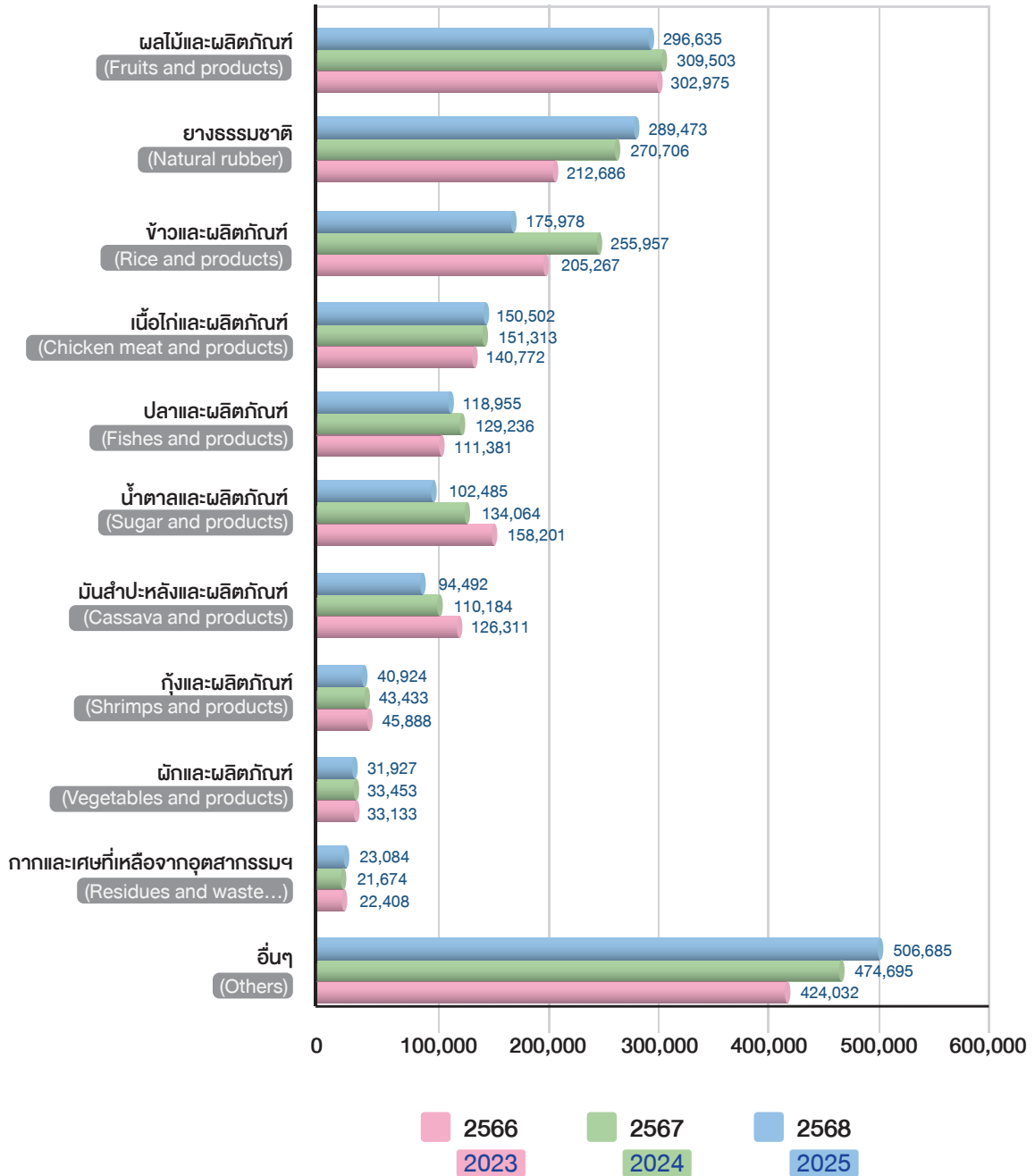



กรมศุลกากร

ตารางที่ 2.1.3 มูลค่าการส่งออกสินค้าเกษตรและผลิตภัณฑ์ ไปประเทศที่สำคัญ ปี 2564 - 2568
Table 2.1.3 Export value of agricultural products by major countries, 2021 - 2025

รายการ	มูลค่า (ล้านบาท) Value (million baht)					Items
	2564 2021	2565 2022	2566 2023	2567 2024	2568 2025	
รวมทั้งโลก	1,503,144	1,817,962	1,783,054	1,934,218	1,831,140	World Total
จีน	444,365	507,556	534,913	521,173	515,295	China
สหรัฐอเมริกา	150,393	173,581	153,194	189,318	184,542	USA
ญี่ปุ่น	154,028	179,091	169,796	182,237	166,237	Japan
มาเลเซีย	72,135	84,358	76,988	78,396	79,099	Malaysia
อินโดนีเซีย	36,364	57,868	46,571	52,228	67,374	Indonesia
กัมพูชา	48,589	48,108	43,018	53,389	60,378	Cambodia
เวียดนาม	41,098	44,368	42,353	42,169	47,696	Vietnam
อินเดีย	34,371	63,355	80,895	72,427	46,988	India
เกาหลีใต้	27,230	38,354	38,600	45,701	46,669	South Korea
สหราชอาณาจักร	34,436	54,653	50,339	49,052	43,912	United Kingdom
อื่น ๆ	460,135	566,670	546,387	648,128	572,950	Others

ที่มา: กรมศุลกากร

Source: Customs Department

กรมศุลกากร

รูปที่ 2.1.3 สัดส่วนมูลค่าการส่งออกสินค้าเกษตรและผลิตภัณฑ์ไปประเทศที่สำคัญ ปี 2568
Figure 2.1.3 Share of export value of agricultural products by major countries, 2025

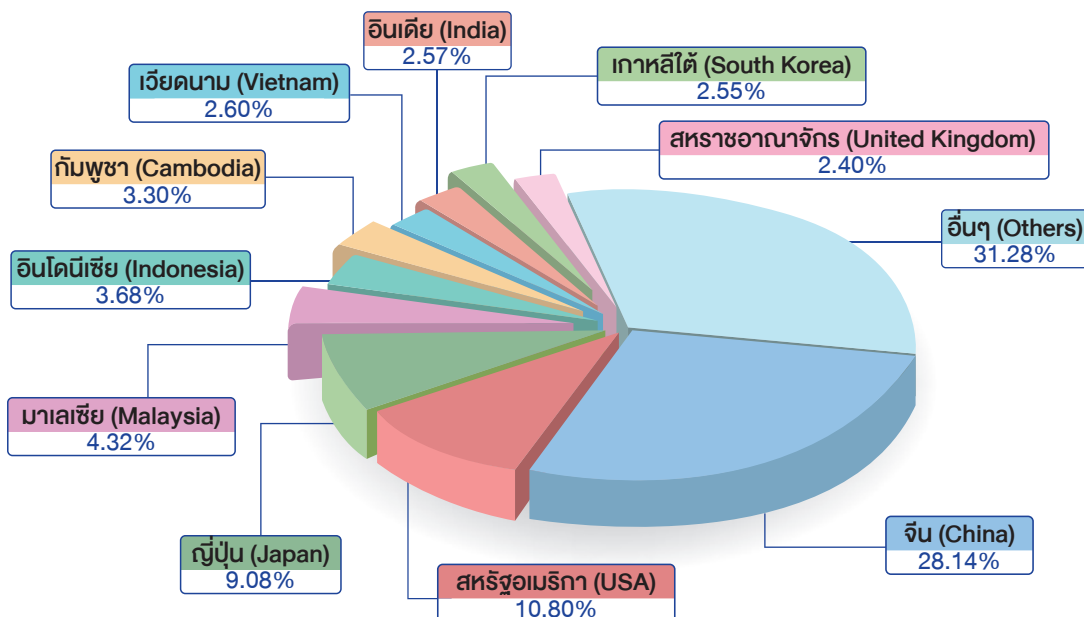

กรมศุลกากร

ตารางที่

2.1.4

มูลค่าการนำเข้าสินค้าเกษตรและผลิตภัณฑ์ที่สำคัญ ปี 2564 - 2568

Table

Import value of major agricultural products, 2021 - 2025

รายการ	มูลค่า (ล้านบาท) Value (million baht)					Items
	2564 2021	2565 2022	2566 2023	2567 2024	2568 2025	
มูลค่าการส่งออกทั้งหมด	8,549,082	10,646,953	10,067,743	10,851,436	11,448,766	Total export value
มูลค่าสินค้าเกษตรและผลิตภัณฑ์ที่สำคัญ	604,225	719,722	725,489	741,377	711,735	Value of major agricultural products
สินค้าเกษตรและผลิตภัณฑ์ส่งออก 10 อันดับแรก						Top 10 of principal agricultural products
ปลาและผลิตภัณฑ์	89,594	116,836	104,910	113,070	109,756	Fishes and products
พืชอาหารและผลิตภัณฑ์	77,098	79,086	109,238	101,212	86,214	Food crops and products
พืชน้ำมัน	77,153	74,882	74,332	72,734	67,895	Oil plants
กากและเศษที่เหลือจากอุตสาหกรรม ผลิตอาหารอาหารที่จัดทำไว้สำหรับเลี้ยงสัตว์	69,730	81,173	89,080	75,968	65,341	Residues and wastes from the food industries; prepared animal fodder
ผลไม้และผลิตภัณฑ์	41,967	50,927	51,332	61,248	53,202	Fruits and products
ผลิตภัณฑ์อาหารอื่น ๆ	33,707	36,889	34,088	40,218	39,615	Other food products
ผักและผลิตภัณฑ์	21,766	28,365	31,260	33,969	33,656	Vegetables and products
นมและผลิตภัณฑ์	25,141	33,199	29,546	29,914	32,392	Milk and products
เครื่องดื่ม	9,867	17,021	17,788	16,942	16,828	Beverages
ฝ้ายที่ยังไม่ได้สาวหรือหวี	10,353	18,952	8,559	6,648	6,350	Cotton, not carded or combed
อื่น ๆ	147,849	182,392	175,356	189,454	200,486	Others

ที่มา: กรมศุลกากร

Source: Customs Department



กรมศุลกากร
รูปที่ 2.1.4 มูลค่าการนำเข้าสินค้าเกษตรและผลิตภัณฑ์ที่สำคัญ ปี 2564 - 2568
Figure Import value of major agricultural products, 2021 - 2025

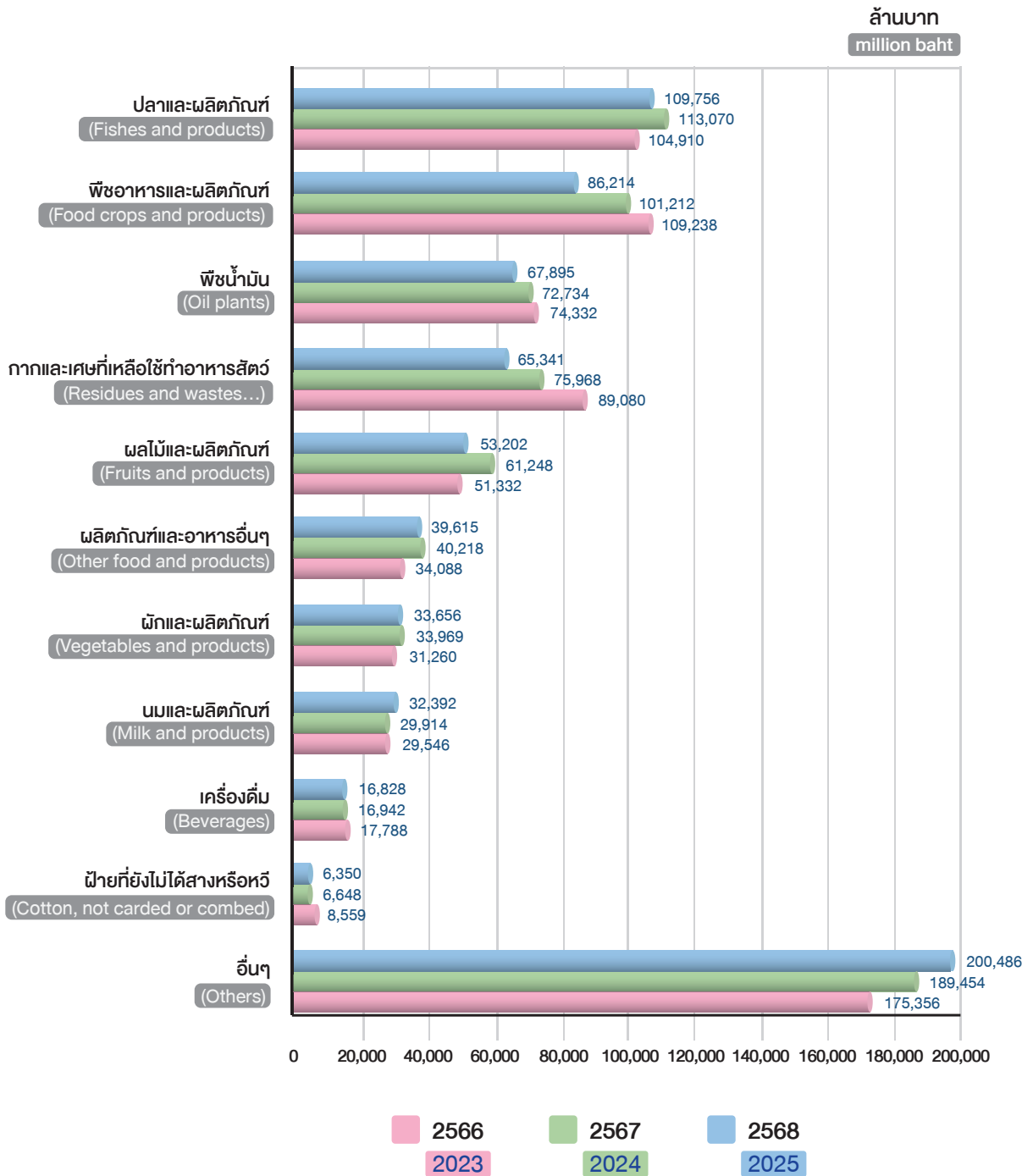

กรมศุลกากร

ตารางที่

2.1.5

มูลค่าการนำเข้าสินค้าเกษตรและผลิตภัณฑ์ จากประเทศที่สำคัญ ปี 2564 - 2568

Table

Import value of major agricultural products by major countries, 2020 - 2025

รายการ	มูลค่า (ล้านบาท) Value (million baht)					Items
	2564 2021	2565 2022	2566 2023	2567 2024	2568 2025	
	มูลค่าสินค้าเกษตรและผลิตภัณฑ์	604,225	719,722	725,489	741,377	
จีน	73,339	93,695	95,120	105,629	107,281	China
บราซิล	96,174	117,266	121,888	113,213	96,306	Brazil
สหรัฐอเมริกา	58,280	56,540	49,327	46,251	50,708	USA
ออสเตรเลีย	36,497	42,686	54,742	33,196	41,815	Australia
เวียดนาม	25,469	34,558	32,716	37,823	41,136	Vietnam
อินโดนีเซีย	26,779	28,013	27,014	35,110	39,447	Indonesia
มาเลเซีย	18,314	21,739	20,471	23,925	26,521	Malaysia
อินเดีย	24,029	34,585	35,376	30,000	26,164	India
นิวซีแลนด์	18,390	24,924	22,064	21,959	22,864	New Zealand
ลาว	9,832	13,660	15,585	20,840	21,316	Laos
อื่น ๆ	217,122	252,056	251,186	273,431	238,177	Others

ที่มา: กรมศุลกากร

Source: Customs Department

กรมศุลกากร

รูปที่

2.1.5

สัดส่วนมูลค่าการนำเข้าสินค้าเกษตรและผลิตภัณฑ์จากประเทศที่สำคัญ ปี 2568

Figure

Share of import value of agricultural products by major countries, 2025

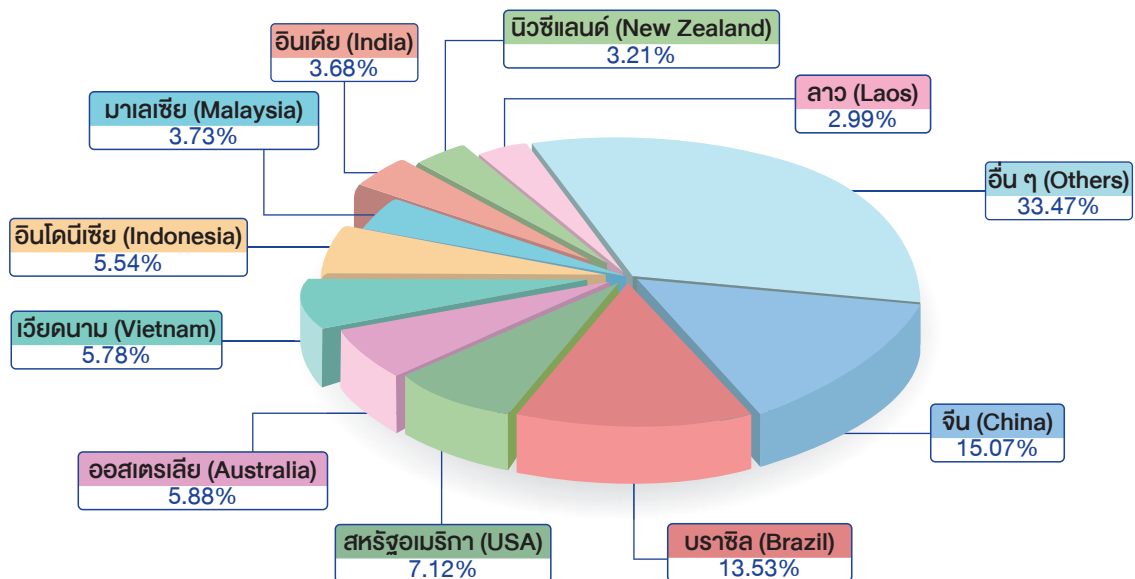

กระทรวงการอุดมศึกษา วิทยาศาสตร์ วิจัย และ นวัตกรรม



Ministry of Higher Education,
Science, Research and
Innovation





สถาบันสารสนเทศทรัพยากรน้ำ (องค์การมหาชน)

ตารางที่
Table

3.1.1

ปริมาณน้ำฝนเฉลี่ย เป็นรายภาคและรายจังหวัด ปี 2564 - 2568

Average annual rainfall by region and province, 2021 - 2025

ภาค/จังหวัด	ปริมาณน้ำฝนเฉลี่ย (มม.) Average rainfall (mm)					Region/Province
	2564 2021	2565 2022	2566 2023	2567 2024	2568 2025	
รวมทั้งประเทศ	1,589	1,848	1,408	1,545	1,670	Whole Kingdom
เหนือ	1,347	1,565	1,205	1,380	1,522	Northern
ตะวันออกเฉียงเหนือ	1,460	1,766	1,364	1,437	1,574	Northeastern
ตะวันออก	2,131	2,192	1,527	1,919	1,957	Eastern
กลาง	1,392	1,520	983	1,189	1,304	Central
ใต้ฝั่งตะวันออก	2,083	2,580	2,117	2,122	2,202	Southern-East Coast
ใต้ฝั่งตะวันตก	2,749	3,026	2,371	2,545	2,653	Southern-West Coast
กำแพงเพชร	1,473	1,679	1,062	1,186	1,571	Kamphaeng Phet
ตาก	1,931	1,567	1,250	1,328	1,584	Tak
น่าน	1,171	1,569	1,065	1,796	1,589	Nan
พะเยา	1,289	1,658	1,107	1,739	1,561	Phayao
พิจิตร	1,154	1,443	961	1,161	1,218	Phichit
พิษณุโลก	1,242	1,469	1,038	1,160	1,425	Phitsanulok
ลำปาง	1,263	1,512	1,102	1,282	1,406	Lampang
ลำพูน	1,307	1,541	1,094	1,196	1,404	Lamphun
สุโขทัย	1,442	1,497	1,064	1,093	1,632	Sukhothai
อุดรดิตถ์	1,241	1,423	1,089	1,456	1,645	Uttaradit
เชียงราย	1,566	2,004	1,231	1,863	1,928	Chiang Rai
เชียงใหม่	1,185	1,626	1,258	1,376	1,565	Chiang Mai
เพชรบูรณ์	1,266	1,387	945	1,112	1,203	Phetchabun
แพร่	1,146	1,379	1,095	1,498	1,524	Phrae
แม่ฮ่องสอน	1,194	1,499	1,171	1,286	1,384	Mae Hong Son
กาฬสินธุ์	1,254	1,598	1,270	1,208	1,463	Kalasin
ขอนแก่น	1,224	1,606	1,091	1,232	1,398	Khon Kaen
ชัยภูมิ	1,287	1,548	947	1,166	1,230	Chaiyaphum
นครพนม	1,834	1,691	1,598	1,753	1,903	Nakhon Phanom
นครราชสีมา	1,449	1,679	1,030	1,267	1,425	Nakhon Ratchasima
บึงกาฬ	2,202	2,403	1,845	2,763	2,890	Bueng Kan
บุรีรัมย์	1,416	2,029	1,074	1,135	1,352	Buriram



สถาบันสารสนเทศทรัพยากรน้ำ (องค์การมหาชน)

ตารางที่

3.1.1

ปริมาณน้ำฝนเฉลี่ย เป็นรายภาคและรายจังหวัด ปี 2564 - 2568 (ต่อ)

Table

Average annual rainfall by region and province, 2021 - 2025 (Continued)

ภาค/จังหวัด	ปริมาณน้ำฝนเฉลี่ย (มม.) Average rainfall (mm)					Region/Province
	2564 2021	2565 2022	2566 2023	2567 2024	2568 2025	
มหาสารคาม	1,245	1,642	1,141	1,144	1,369	Maha Sarakham
มุกดาหาร	1,623	1,609	1,399	1,532	1,633	Mukdahan
ยโสธร	1,564	1,777	1,289	1,331	1,450	Yasothon
ร้อยเอ็ด	1,328	1,652	1,164	1,215	1,286	Roi Et
ศรีสะเกษ	1,454	1,928	1,360	1,566	1,395	Si Sa Ket
สกลนคร	1,596	1,660	1,468	1,748	2,020	Sakon Nakhon
สุรินทร์	1,380	1,923	1,131	1,143	1,312	Surin
หนองคาย	1,712	2,026	1,302	2,179	2,319	Nong Khai
หนองบัวลำภู	1,338	1,502	1,078	1,458	1,682	Nong Bua Lamphu
อำนาจเจริญ	1,682	1,921	1,543	1,412	1,655	Amnat Charoen
อุดรธานี	1,385	1,627	1,126	1,653	1,931	Udon Thani
อุบลราชธานี	1,594	2,195	1,549	1,685	1,664	Ubon Ratchathani
เลย	1,463	1,547	1,038	1,427	1,572	Loei
อุทัยธานี	1,477	1,547	866	1,206	1,445	Uthai Thani
นครสวรรค์	1,388	1,581	841	1,159	1,408	Nakhon Sawan
กรุงเทพมหานคร	1,488	2,169	1,086	1,495	1,644	Bangkok
กาญจนบุรี	1,552	1,529	1,070	1,248	1,327	Kanchanaburi
ชัยนาท	1,297	1,400	657	1,070	1,184	Chai Nat
นครปฐม	1,175	1,577	760	1,096	1,171	Nakhon Pathom
นนทบุรี	1,356	2,032	978	1,383	1,559	Nonthaburi
ปทุมธานี	1,354	1,865	954	1,349	1,624	Pathum Thani
พระนครศรีอยุธยา	1,200	1,475	827	1,213	1,261	Ayutthaya
ราชบุรี	1,184	1,243	854	936	975	Ratchaburi
ลพบุรี	1,342	1,428	956	1,213	1,261	Lopburi
สมุทรปราการ	1,641	2,059	1,165	1,521	1,784	Samut Prakan
สมุทรสงคราม	1,159	1,156	859	1,008	1,039	Samut Songkhram
สมุทรสาคร	1,389	1,734	1,045	1,250	1,323	Samut Sakhon
สระบุรี	1,468	1,599	1,019	1,416	1,359	Saraburi
สิงห์บุรี	1,246	1,340	734	1,122	1,034	Sing Buri



สถาบันสารสนเทศทรัพยากรน้ำ (องค์การมหาชน)

ตารางที่

3.1.1

ปริมาณน้ำฝนเฉลี่ย เป็นรายภาคและรายจังหวัด ปี 2564 - 2568 (ต่อ)

Table

Average annual rainfall by region and province, 2021 - 2025 (Continued)

ภาค/จังหวัด	ปริมาณน้ำฝนเฉลี่ย (มม.) Average rainfall (mm)					Region/Province
	2564 2021	2565 2022	2566 2023	2567 2024	2568 2025	
สุพรรณบุรี	1,172	1,347	666	970	1,121	Suphan Buri
อ่างทอง	1,156	1,317	712	1,119	1,064	Ang Thong
นครนายก	2,316	2,416	1,406	2,266	2,307	Nakhon Nayok
ฉะเชิงเทรา	1,570	1,803	1,257	1,484	1,558	Chachoengsao
ปราจีนบุรี	1,914	2,055	1,347	1,813	1,802	Prachin Buri
สระแก้ว	1,615	1,793	1,258	1,232	1,536	Sa Kaeo
ชลบุรี	1,584	1,602	1,051	1,391	1,332	Chon Buri
ระยอง	2,056	2,106	1,326	1,718	1,671	Rayong
จันทบุรี	2,954	2,839	2,007	2,719	2,683	Chanthaburi
ตราด	3,737	3,510	2,273	3,592	3,439	Trat
เพชรบุรี	1,212	1,244	606	983	889	Phetchaburi
ประจวบคีรีขันธ์	1,353	1,702	712	1,226	1,097	Prachuap Khiri Khan
ชุมพร	2,848	3,000	1,895	2,522	2,233	Chumphon
นครศรีธรรมราช	2,299	2,810	2,427	2,514	2,412	Nakhon Si Thammarat
นราธิวาส	2,268	3,651	3,704	2,828	3,373	Narathiwat
ปัตตานี	2,019	3,049	3,122	2,644	3,096	Pattani
พัทลุง	2,098	3,144	2,513	2,478	2,479	Phatthalung
ยะลา	2,272	3,032	3,196	2,555	3,145	Yala
สงขลา	1,988	2,778	2,545	2,319	2,615	Songkhla
สุราษฎร์ธานี	2,279	2,419	1,885	1,946	2,028	Surat Thani
ระนอง	3,906	3,668	2,465	2,793	2,867	Ranong
พังงา	3,383	3,703	2,781	3,153	3,275	Phang Nga
ภูเก็ต	2,374	3,225	1,960	2,741	2,896	Phuket
กระบี่	2,134	2,368	1,709	2,014	2,171	Krabi
ตรัง	2,281	2,856	2,220	2,491	2,344	Trang
สตูล	2,391	2,675	2,646	2,172	2,638	Satun

ที่มา: สถาบันสารสนเทศทรัพยากรน้ำ (องค์การมหาชน)

Source: Hydro-Informatics Institute (Public Organization)

สถาบันสารสนเทศทรัพยากรน้ำ (องค์การมหาชน)

รูปที่ 3.1.1 ปริมาณน้ำฝนเฉลี่ยรายปี แต่ละภาค ปี 2564 - 2568
Figure Average Annual Rainfall by Region, 2021 - 2025

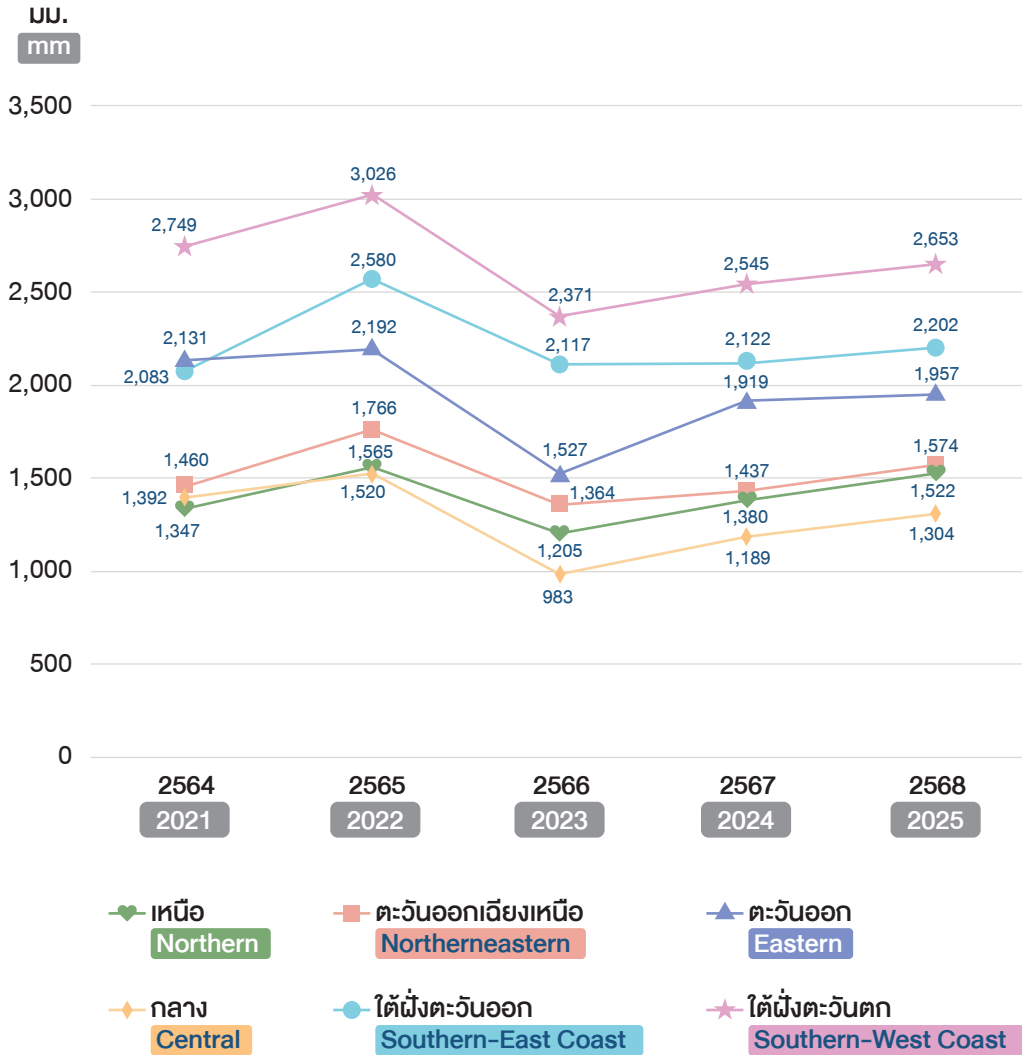

กระทรวงดิจิทัล เพื่อเศรษฐกิจและสังคม



Ministry of Digital Economy
and Society





กรมอุตุนิยมวิทยา

ตารางที่
Table

4.1.1

อุณหภูมิต่ำสุดและสูงสุดเฉลี่ย เป็นรายจังหวัด ปี 2566 - 2568

Average minimum and maximum temperature by province, 2023 - 2025

ภาค/จังหวัด	อุณหภูมิ (องศาเซลเซียส) Temperature (degree celsius (°C))						Region/Province
	ต่ำสุดเฉลี่ย Average minimum			สูงสุดเฉลี่ย Average maximum			
	2566 2023	2567 2024	2568 2025	2566 2023	2567 2024	2568 2025	
ทั้งประเทศ	20.7	21.4	20.1	36.3	36.4	35.5	Whole Kingdom
เหนือ	19.5	20.4	19.0	36.9	36.8	35.9	Northern
ตะวันออกเฉียงเหนือ	19.3	20.3	18.5	37.0	37.1	36.0	Northeastern
กลาง	21.4	22.0	20.8	36.1	36.2	35.5	Central
ใต้	22.7	23.0	22.1	35.1	35.5	34.8	Southern
เชียงใหม่	17.9	18.5	16.8	35.8	35.5	34.6	Chiang Rai
พะเยา	18.6	18.9	17.6	36.5	36.7	35.8	Phayao
ลำปาง	18.9	19.7	18.3	37.6	37.6	36.5	Lampang
ลำพูน	19.6	20.1	18.7	37.4	37.6	36.7	Lamphun
เชียงใหม่	16.8	17.5	16.0	32.2	32.3	31.7	Chiang Mai
แม่ฮ่องสอน	18.7	19.5	18.4	37.0	37.0	35.8	Mae Hong Son
ตาก	18.1	18.6	17.7	35.4	35.7	34.7	Tak
กำแพงเพชร	20.4	21.2	20.4	37.7	37.8	36.7	Kamphaeng Phet
สุโขทัย	20.9	21.8	20.6	37.5	37.3	36.1	Sukhothai
แพร่	19.7	20.0	18.5	37.7	37.4	36.4	Phrae
น่าน	18.2	19.1	17.9	37.1	36.6	35.8	Nan
อุดรดิตถ์	21.3	21.8	20.8	38.6	38.2	37.1	Uttaradit
พิษณุโลก	19.8	21.5	20.3	37.1	36.7	36.1	Phitsanulok
พิจิตร	21.4	22.3	20.3	36.9	36.6	36.1	Pichit
นครสวรรค์	21.1	22.1	20.0	37.6	37.7	36.6	Nakhon Sawan
อุทัยธานี	20.4	22.3	20.8	37.6	37.4	36.7	Uthai Thani
เพชรบูรณ์	20.3	21.2	19.7	38.0	37.9	36.8	Phetchabun
เลย	17.4	18.6	17.3	37.8	37.7	36.0	Loei
หนองบัวลำภู	19.0	20.2	18.4	37.6	37.0	35.5	Nong Bua Lam Phu
อุดรธานี	19.1	20.6	18.1	37.9	37.5	36.0	Udon Thani
หนองคาย	19.7	20.6	18.6	37.7	37.3	36.1	Nong Khai
บึงกาฬ	18.1	19.7	17.1	37.0	36.5	35.5	Beung Kan
สกลนคร	18.2	19.3	17.5	36.8	37.0	35.9	Sakon Nakhon

ภาค/จังหวัด	อุณหภูมิ (องศาเซลเซียส) Temperature (degree celsius (°C))						Region/Province
	ต่ำสุดเฉลี่ย Average minimum			สูงสุดเฉลี่ย Average maximum			
	2566 2023	2567 2024	2568 2025	2566 2023	2567 2024	2568 2025	
นครพนม	17.5	18.8	17.0	36.5	36.5	35.4	Nakhon Phanom
มุกดาหาร	19.7	20.3	19.2	37.5	37.3	36.4	Mukdahan
ยโสธร	19.8	20.8	18.8	36.3	36.4	35.5	Yasothon
อำนาจเจริญ	19.4	20.2	18.6	35.7	35.9	35.2	AmnatChareon
อุบลราชธานี	20.1	20.4	18.8	37.0	37.4	36.5	Ubon Ratchathani
ศรีสะเกษ	20.5	21.1	19.7	36.7	37.2	36.1	Si Sa Ket
สุรินทร์	19.9	20.6	19.1	36.8	37.3	36.0	Surin
บุรีรัมย์	19.8	20.4	18.3	36.8	37.1	36.4	Buri Ram
มหาสารคาม	19.7	20.6	18.9	37.3	37.7	36.6	Maha Sarakham
ร้อยเอ็ด	19.5	20.5	18.9	36.6	36.9	36.1	Roi Et
กาฬสินธุ์	19.2	20.1	18.8	36.6	37.4	36.1	Kalasin
ขอนแก่น	19.2	20.1	18.2	37.1	37.2	36.4	Khon Kaen
ชัยภูมิ	20.3	21.6	19.7	37.1	37.3	36.6	Chaiyaphum
นครราชสีมา	20.0	20.9	19.3	36.4	36.9	36.0	Nakhonratchasima
ลพบุรี	21.3	22.3	20.2	37.9	37.5	36.9	Lop Buri
ชัยนาท	21.2	22.5	19.1	36.7	37.0	36.0	Chai Nat
สุพรรณบุรี	21.8	20.0	21.0	37.6	37.4	36.8	Suphanburi
พระนครศรีอยุธยา	20.3	20.9	19.8	37.2	37.2	36.8	Ayutthaya
กรุงเทพมหานคร	23.2	24.1	22.5	36.8	37.0	36.3	Bangkok
ปทุมธานี	22.3	23.3	21.8	37.8	37.9	37.1	Pathum Thani
นครนายก	15.4	15.2	15.1	28.3	28.6	27.9	Nakhon Nayok
ปราจีนบุรี	22.0	23.0	21.3	36.8	37.1	36.4	Prachin Buri
ฉะเชิงเทรา	20.9	21.6	20.1	37.2	37.4	36.3	Chachoengsao
สระแก้ว	21.6	22.4	20.8	37.0	37.5	36.7	Sa Kaeo
จันทบุรี	21.9	22.7	21.4	35.3	35.2	34.7	Chanthaburi
ตราด	22.5	23.2	21.6	34.7	n.a.	34.1	Trat
ระยอง	22.6	23.1	22.0	35.1	34.9	34.3	Rayong
ชลบุรี	22.4	22.8	22.2	36.1	35.6	35.1	Chon Buri



กรมอุตุนิยมวิทยา

ตารางที่
Table

4.1.1

อุณหภูมิต่ำสุดและสูงสุดเฉลี่ย เป็นรายจังหวัด ปี 2566 - 2568 (ต่อ)

Average minimum and maximum temperature by province, 2023 - 2025 (Continued)

ภาค/จังหวัด	อุณหภูมิ (องศาเซลเซียส) Temperature (degree celsius (°C))						Region/Province
	ต่ำสุดเฉลี่ย Average minimum			สูงสุดเฉลี่ย Average maximum			
	2566 2023	2567 2024	2568 2025	2566 2023	2567 2024	2568 2025	
สมุทรปราการ	22.6	23.0	22.1	34.9	34.8	34.6	Samut Prakan
นครปฐม	20.9	22.0	20.4	37.3	37.0	36.5	Nakhon Pathom
กาญจนบุรี	20.3	21.0	19.8	37.7	38.0	36.9	Kanchanaburi
ราชบุรี	21.6	22.8	21.4	36.9	36.8	36.4	Ratchaburi
สมุทรสงคราม	22.0	n.a.	23.5	35.8	35.4	34.9	Samut Songkram
เพชรบุรี	21.9	21.7	20.1	35.2	35.2	34.4	Phetchaburi
ประจวบคีรีขันธ์	21.7	22.7	21.4	36.2	36.3	35.5	Prachuap Khiri Khan
ชุมพร	22.2	22.9	21.6	35.4	35.7	34.9	Chumphon
ระนอง	22.5	23.3	21.8	34.8	34.9	34.1	Ranong
สุราษฎร์ธานี	22.4	22.9	21.8	35.6	35.9	35.1	Surat Thani
พังงา	22.7	23.1	22.2	33.7	34.8	34.0	Phang Nga
ภูเก็ต	23.7	24.0	23.2	35.3	35.6	34.8	Phuket
กระบี่	22.9	23.1	22.6	35.7	35.8	34.8	Krabi
ตรัง	22.9	23.0	22.3	35.2	35.8	34.9	Trang
นครศรีธรรมราช	22.4	22.8	22.1	35.4	35.6	35.1	Nakhon Si Thammarat
พัทลุง	23.1	23.5	22.7	34.8	35.1	34.6	Phatthalung
สงขลา	22.6	22.9	22.3	35.1	35.5	34.8	Songkhla
สตูล	22.7	22.9	22.1	35.1	35.8	35.4	Satun
ปัตตานี	22.9	22.6	21.9	34.9	35.4	34.8	Pattani
ยะลา	22.4	22.4	21.0	35.5	36.3	35.7	Yala
นราธิวาส	22.8	22.5	21.6	34.5	35.0	34.5	Narathiwat

ที่มา: กรมอุตุนิยมวิทยา

Source: Thai Meteorological Department

กรมอุตุนิยมวิทยา

รูปที่ 4.1.1 อุณหภูมิต่ำสุดและสูงสุดเฉลี่ย เป็นรายภาค ปี 2566 - 2568
Figure Average minimum and maximum temperature by region, 2023 - 2025

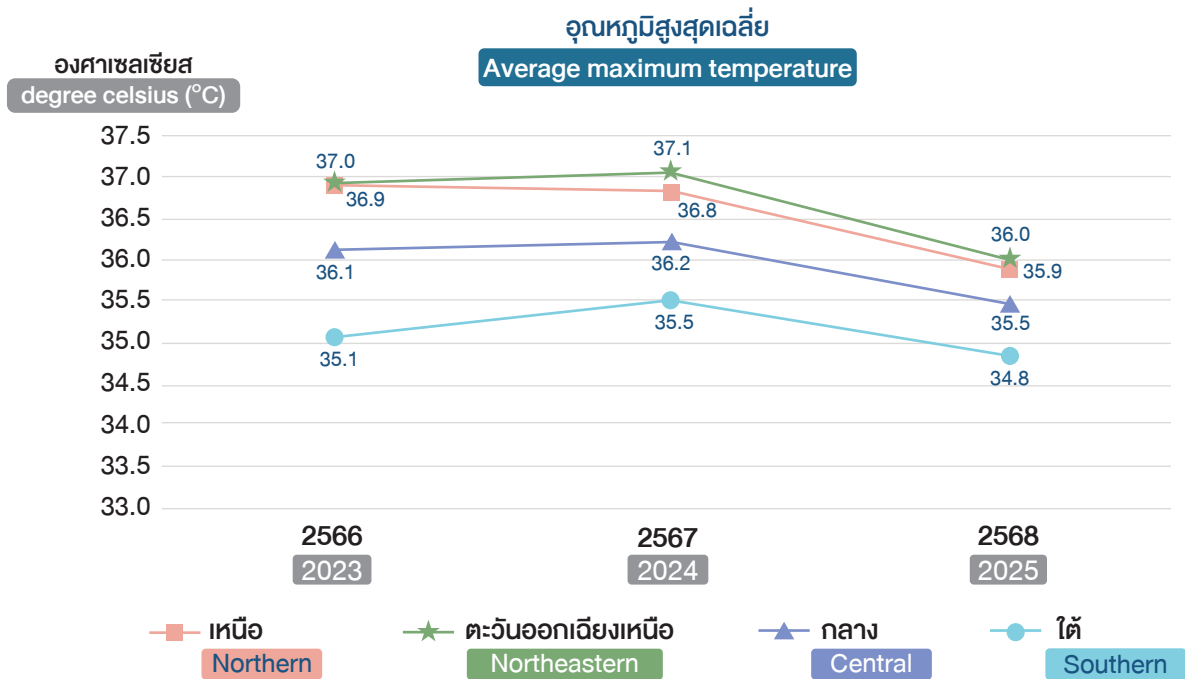
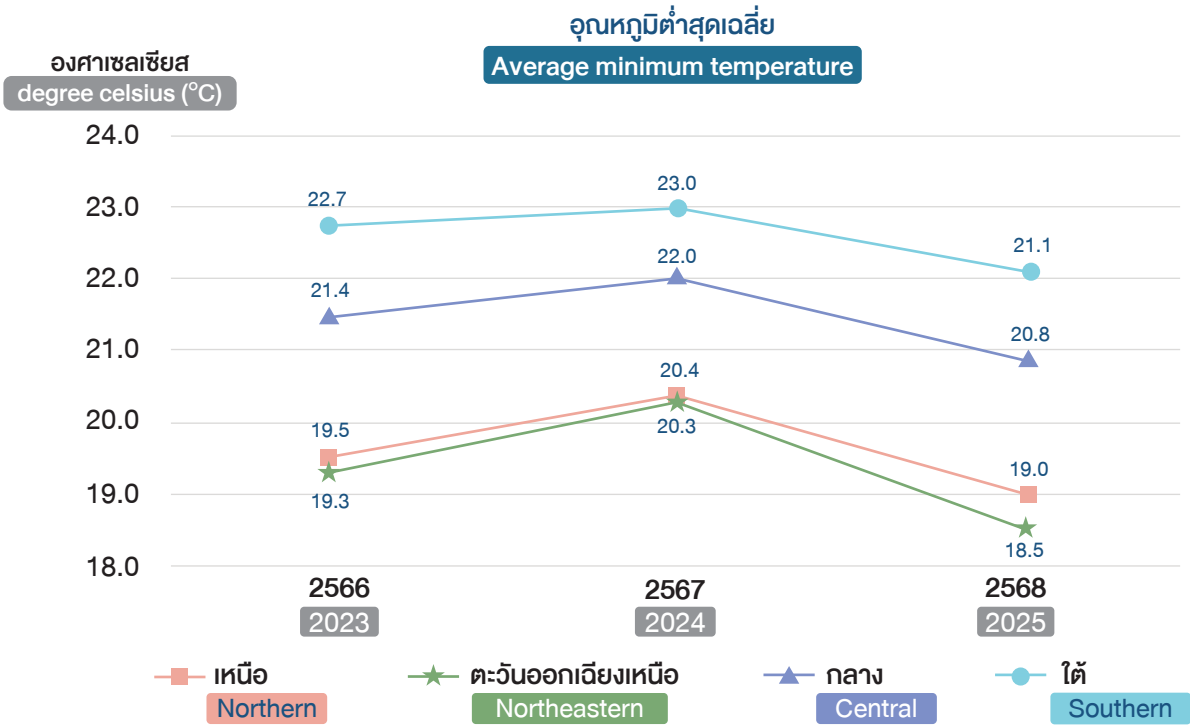



กรมอุตุวิทยา

ตารางที่

4.1.2

ปริมาณน้ำฝนและจำนวนวันฝนตกเฉลี่ย เป็นรายจังหวัด ปี 2566 - 2568

Table

Average rainfall and number of rainy days by province, 2023 - 2025

ภาค/จังหวัด	ปริมาณน้ำฝนเฉลี่ย (มม.) Average rainfall (mm)			จำนวนวันฝนตกเฉลี่ย (วัน) Average rainy day (days)			Region/Province
	2566 2023	2567 2024	2568 2025	2566 2023	2567 2024	2568 2025	
ทั้งประเทศ	1,646	1,738	1,883	123	120	141	Whole Kingdom
เหนือ	1,174	1,302	1,553	106	114	131	Northern
ตะวันออกเฉียงเหนือ	1,576	1,458	1,671	106	99	126	Northeastern
กลาง	1,261	1,582	1,653	109	114	132	Central
ใต้	2,575	2,610	2,653	170	154	176	Southern
เชียงใหม่	1,222	1,886	2,047	121	137	139	Chiang Rai
พะเยา	1,146	1,552	1,386	102	115	128	Phayao
ลำปาง	1,284	1,187	1,376	106	118	128	Lampang
ลำพูน	1,028	1,184	1,344	100	110	130	Lamphun
เชียงใหม่	1,686	1,673	1,912	130	135	142	Chiang Mai
แม่ฮ่องสอน	1,253	1,230	1,334	129	133	143	Mae Hong Son
ตาก	1,376	1,242	1,647	128	122	151	Tak
กำแพงเพชร	1,127	1,208	1,714	103	112	141	Kamphaeng Phet
สุโขทัย	1,215	951	1,755	82	91	117	Sukhothai
แพร่	1,180	1,125	1,630	107	109	134	Phrae
น่าน	1,158	1,806	1,614	111	124	126	Nan
อุดรดิตถ์	1,208	1,515	1,808	88	112	124	Uttaradit
พิษณุโลก	1,223	1,232	1,599	98	105	132	Phitsanulok
พิจิตร	1,099	1,142	1,018	101	106	113	Pichit
นครสวรรค์	850	1,067	1,442	90	102	124	Nakhon Sawan
อุทัยธานี	870	1,090	1,596	103	104	124	Uthai Thani
เพชรบูรณ์	1,028	1,042	1,179	106	110	126	Phetchabun
เลย	1,158	1,472	1,649	114	120	141	Loei
หนองบัวลำภู	1,261	1,404	1,720	108	103	136	Nong Bua Lam Phu
อุดรธานี	1,250	1,556	2,043	113	115		Udon Thani
หนองคาย	1,616	2,225	2,276	104	114	132	Nong Khai
บึงกาฬ	3,697	3,331	3,448	136	136	136	Beung Kan
สกลนคร	1,797	1,437	1,873	110	114	131	Sakon Nakhon

ตารางที่

4.1.2

ปริมาณน้ำฝนและจำนวนวันฝนตกเฉลี่ย เป็นรายจังหวัด ปี 2566 - 2568 (ต่อ)

Table

Average rainfall and number of rainy days by province, 2023 - 2025 (Continued)

ภาค/จังหวัด	ปริมาณน้ำฝนเฉลี่ย (มม.) Average rainfall (mm)			จำนวนวันฝนตกเฉลี่ย (วัน) Average rainy day (days)			Region/Province
	2566 2023	2567 2024	2568 2025	2566 2023	2567 2024	2568 2025	
นครพนม	2,194	1,789	1,904	126	116	141	Nakhon Phanom
มุกดาหาร	1,636	1,525	1,544	103	98	118	Mukdahan
ยโสธร	1,489	1,250	1,417	91	84	110	Yasothon
อำนาจเจริญ	1,808	1,232	1,790	105	90	121	AmnatChareon
อุบลราชธานี	2,032	1,794	1,800	118	103	132	Ubon Ratchathani
ศรีสะเกษ	1,585	1,701	1,379	118	92	126	Si Sa Ket
สุรินทร์	1,267	1,019	1,325	104	93	120	Surin
บุรีรัมย์	1,146	1,039	1,376	106	98	124	Buri Ram
มหาสารคาม	1,221	996	1,529	97	73	128	Maha Sarakham
ร้อยเอ็ด	1,496	1,156	1,285	94	85	113	Roi Et
กาฬสินธุ์	1,640	893	1,328	95	79	115	Kalasin
ขอนแก่น	1,249	1,190	1,335	95	85	131	Khon Kaen
ชัยภูมิ	1,051	1,176	1,179	88	91	120	Chaiyaphum
นครราชสีมา	936	970	1,228	104	95	122	Nakhonratchasima
ลพบุรี	937	1,291	1,244	95	91	108	Lop Buri
ชัยนาท	625	1,010	936	79	86	113	Chai Nat
สุพรรณบุรี	711	863	1,097	88	94	107	Suphanburi
พระนครศรีอยุธยา	876	1,271	870	86	90	101	Ayutthaya
กรุงเทพมหานคร	1,192	1,509	1,685	106	111	132	Bangkok
ปทุมธานี	1,027	1,187	1,719	104	107	122	Pathum Thani
นครนายก	3,003	3,607	3,820	157	159	187	Nakhon Nayok
ปราจีนบุรี	1,492	1,613	1,590	132	127	152	Prachin Buri
ฉะเชิงเทรา	1,207	1,325	1,287	118	122	145	Chachoengsao
สระแก้ว	1,385	1,059	1,549	120	111	136	Sa Kaeo
จันทบุรี	2,558	3,196	3,242	151	152	184	Chanthaburi
ตราด	3,524	5,380	5,352	188	188	209	Trat
ระยอง	1,260	1,558	1,661	105	123	133	Rayong
ชลบุรี	844	1,165	1,109	81	100	107	Chon Buri
สมุทรปราการ	952	1,274	1,574	85	98	107	Samut Prakan



กรมอุตุนิยมวิทยา

ตารางที่
Table

4.1.2

ปริมาณน้ำฝนและจำนวนวันฝนตกเฉลี่ย เป็นรายจังหวัด ปี 2566 - 2568 (ต่อ)

Average rainfall and number of rainy days by province, 2023 - 2025 (Continued)

ภาค/จังหวัด	ปริมาณน้ำฝนเฉลี่ย (มม.) Average rainfall (mm)			จำนวนวันฝนตกเฉลี่ย (วัน) Average rainy day (days)			Region/Province
	2566 2023	2567 2024	2568 2025	2566 2023	2567 2024	2568 2025	
นครปฐม	613	930	972	92	108	115	Nakhon Pathom
กาญจนบุรี	1,356	1,286	1,365	123	122	143	Kanchanaburi
ราชบุรี	900	851	981	105	108	126	Ratchaburi
สมุทรสงคราม	1,012	1,011	1,088	110	100	127	Samut Songkram
เพชรบุรี	452	874	649	81	93	98	Phetchaburi
ประจวบคีรีขันธ์	557	959	928	93	104	113	Prachuap Khiri Khan
ชุมพร	1,644	2,428	1,907	143	138	167	Chumphon
ระนอง	3,861	3,182	3,725	191	177	199	Ranong
สุราษฎร์ธานี	1,598	1,782	1,744	153	141	162	Surat Thani
พังงา	4,278	4,216	4,361	200	168	199	Phang Nga
ภูเก็ต	2,197	2,777	2,921	165	162	195	Phuket
กระบี่	1,535	1,891	2,149	148	148	161	Krabi
ตรัง	2,376	2,600	2,284	183	166	183	Trang
นครศรีธรรมราช	2,490	2,752	2,631	182	169	189	Nakhon Si Thammarat
พัทลุง	2,336	2,418	2,416	173	161	169	Phatthalung
สงขลา	2,135	2,236	676	170	151	166	Songkhla
สตูล	2,741	1,927	2,848	179	146	172	Satun
ปัตตานี	2,500	2,611	2,945	158	131	154	Pattani
ยะลา	2,921	2,656	3,308	172	157	178	Yala
นราธิวาส	3,433	3,059	3,226	168	145	173	Narathiwat

ที่มา: กรมอุตุนิยมวิทยา

Source: Thai Meteorological Department

กรมอุตุนิยมวิทยา

รูปที่ 4.1.2 ปริมาณน้ำฝนและจำนวนวันฝนตกเฉลี่ย เป็นรายภาค ปี 2566 - 2568
Figure Average rainfall and number of rainy days by province, 2023 - 2025

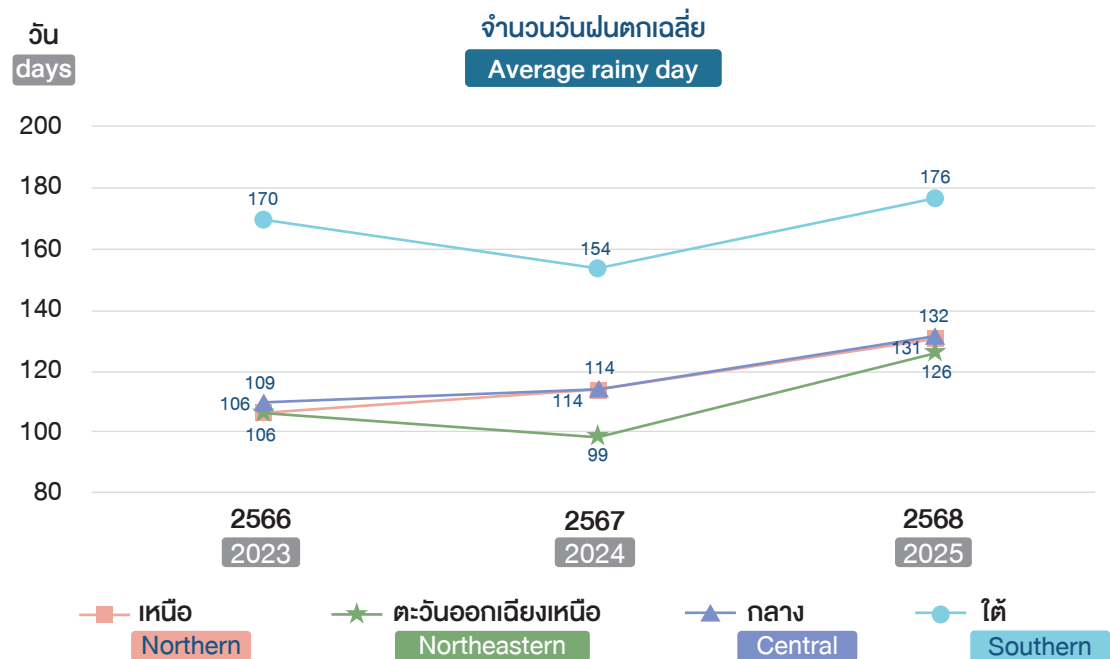
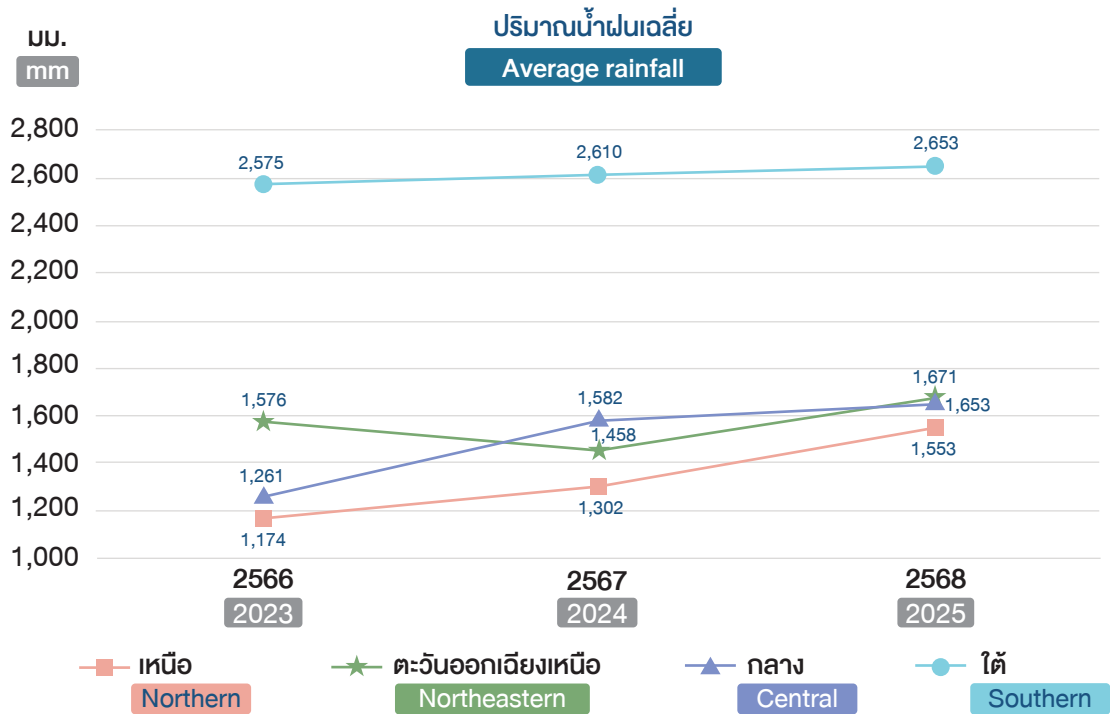

กระทรวงทรัพยากรธรรมชาติและสิ่งแวดล้อม



Ministry of Natural Resources and Environment





กรมการเปลี่ยนแปลงสภาพภูมิอากาศและสิ่งแวดล้อม

ตารางที่
Table

5.1.1

ปริมาณการปล่อยก๊าซเรือนกระจกของประเทศไทย ปี 2553 - 2565

Greenhouse gas emissions quantity of Thailand, 2010 - 2022

ปี	ปริมาณการปล่อยคาร์บอนไดออกไซด์ (กิกะกรัมคาร์บอนไดออกไซด์เทียบเท่า (GgCO ₂ e)) CO ₂ Emissions (gigagram of carbon dioxide equivalent (GgCO ₂ e))						ปี
	ภาคพลังงาน Energy	ภาคกระบวนการ อุตสาหกรรม Industrial processes and Product Use	ภาคเกษตร Agriculture	ภาคการเปลี่ยนแปลง การใช้ประโยชน์ ที่ดินและป่าไม้ Land-Use Change and Forestry (LULUCF)	ภาคของเสีย Waste	ปริมาณการปล่อย ก๊าซเรือนกระจกสุทธิ Greenhouse gas emissions quantity	
2553	234,426.01	29,785.43	64,836.71	-65,765.77	17,516.55	280,798.93	2010
2554	231,177.29	31,084.66	65,291.30	-74,574.83	16,521.13	269,499.55	2011
2555	244,331.59	33,222.21	68,562.67	-80,634.49	13,117.17	278,599.15	2012
2556	237,795.61	33,025.81	62,898.82	-83,060.24	15,473.29	266,133.29	2013
2557	241,257.40	34,537.47	61,731.03	-100,507.61	15,754.73	252,773.02	2014
2558	243,336.90	35,332.02	55,637.00	-87,328.01	17,719.75	264,697.66	2015
2559	255,922.33	36,772.29	55,414.17	-87,040.09	18,580.41	279,649.11	2016
2560	256,586.42	37,628.02	60,345.03	-85,379.74	19,582.99	288,762.72	2017
2561	258,643.32	39,623.31	62,186.58	-85,967.13	18,507.80	292,993.88	2018
2562	262,082.80	37,961.73	60,486.17	-91,986.27	18,696.48	287,240.91	2019
2563	254,827.70	39,609.01	62,065.69	-95,590.26	19,799.28	280,711.42	2020
2564	241,921.78	39,772.72	66,503.31	-98,028.87	19,470.95	269,639.89	2021
2565	254,307.21	40,527.22	68,933.74	-107,901.43	22,172.97	278,039.71	2022

ที่มา: กรมการเปลี่ยนแปลงสภาพภูมิอากาศและสิ่งแวดล้อม

Source: department of climate change and environment

หมายเหตุ: ข้อมูลอัปเดตล่าสุด ปี 2565 ตามกรอบอนุสัญญาสหประชาชาติว่าด้วยการเปลี่ยนแปลงสภาพภูมิอากาศ (UNFCCC) และรายงานข้อมูลอยู่ในรายงานความโปร่งใสรายสองปี (Biennial Transparency Report: BTR) ที่ประเทศไทยต้องจัดส่งทุก 2 ปี

Note: The latest updated data are for 2022, under the United Nations Framework Convention on Climate Change (UNFCCC). The data are reported in the Biennial Transparency Report (BTR), which Thailand is required to submit every two years.



กรมการเปลี่ยนแปลงสภาพภูมิอากาศและสิ่งแวดล้อม

รูปที่
Figure

5.1.1

ปริมาณการปล่อยก๊าซเรือนกระจกของประเทศไทย ปี 2553 - 2565
Greenhouse gas emissions quantity of Thailand, 2010 - 2022

กิกะกรัมคาร์บอนไดออกไซด์
เทียบเท่า (GgCO₂e)
gigagram of carbon dioxide
equivalent (GgCO₂e)

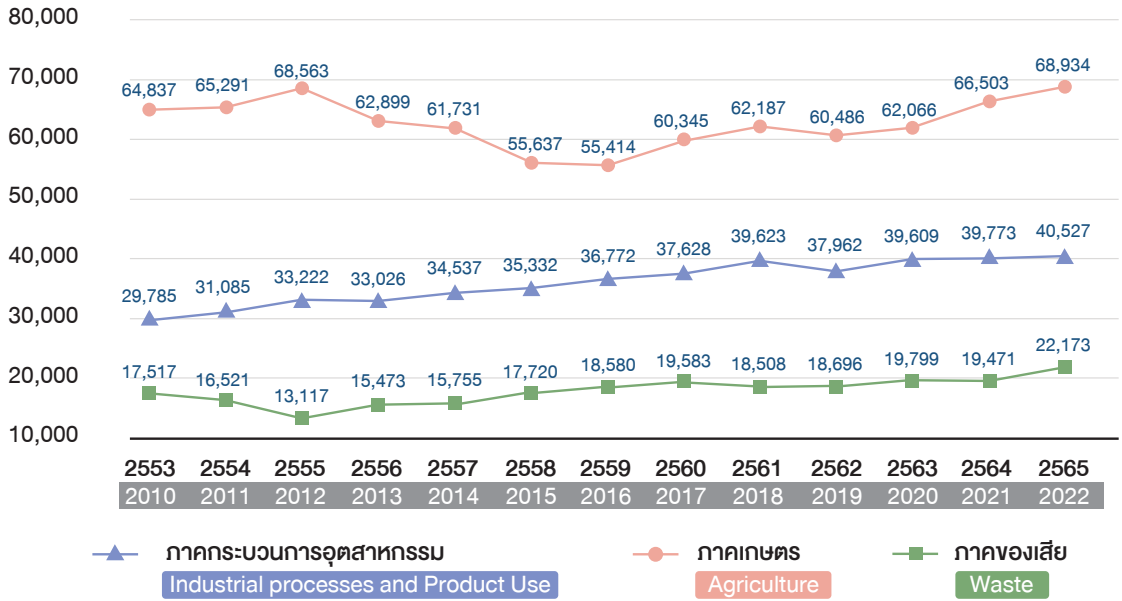

กิกะกรัมคาร์บอนไดออกไซด์
เทียบเท่า (GgCO₂e)
gigagram of carbon dioxide
equivalent (GgCO₂e)

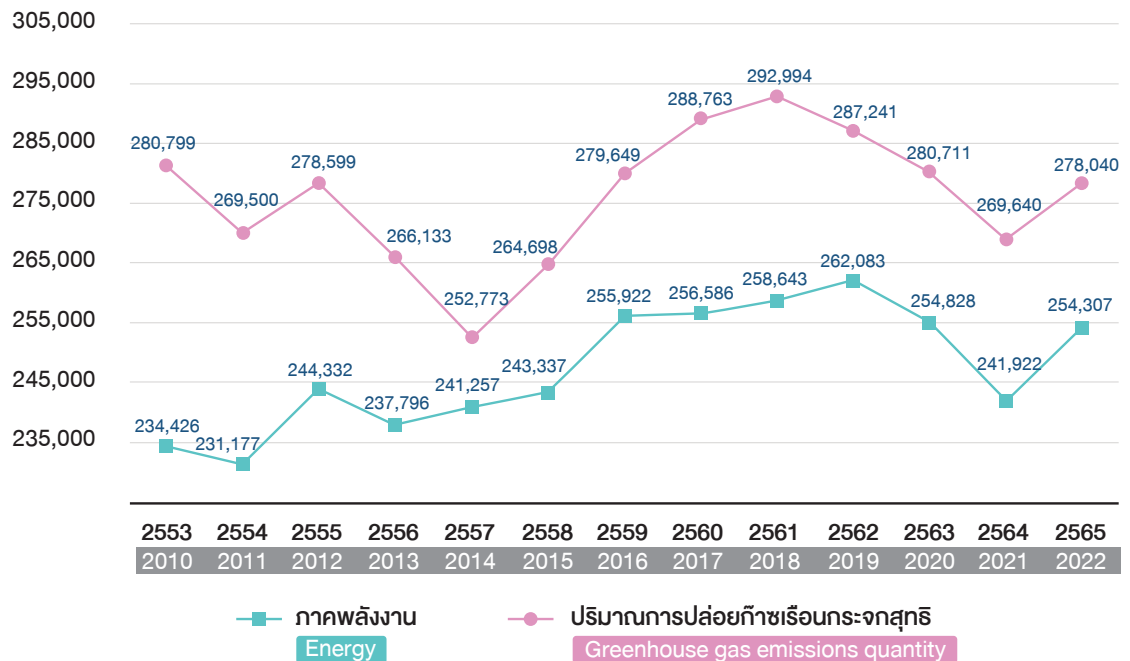



กรมทรัพยากรธรณี

ตารางที่
Table

5.2.1

ปริมาณน้ำฝนที่ได้จากเครื่องมือวัดปริมาณน้ำฝนอัตโนมัติของเครื่องวัดมวลดิน เป็นรายภาค และรายจังหวัด ปี 2565 - 2568

Rainfall amount obtained from automatic rainfall measurement instrument of soil moisture meter by region and province, 2022 - 2025

ภาค/จังหวัด	ปริมาณน้ำฝน (มม.) Rainfall (mm)				Region/Province
	2565 2022	2566 2023	2567 2024	2568 2025	
รวมทั้งประเทศ	11,348.28	10,927.60	15,869.40	13,971.80	Whole Kingdom
เหนือ	5,708.59	5,244.45	14,771.80	13,241.80	Northern
ใต้	5,639.69	5,683.15	1,097.60	730.00	Southern
เชียงราย	1,612.00	748.93	6,494.40	6,225.60	Chiang Rai
เชียงใหม่	794.40	813.27	5,523.40	4,618.60	Chiang Mai
น่าน	1,330.40	3,387.65	1,883.20	1,737.00	Nan
แม่ฮ่องสอน	607.40	-	-	-	Mae Hong Son
ลำปาง	85.20	289.00	870.80	660.60	Lampang
อุตรดิตถ์	1,279.19	5.60	-	-	Uttaradit
กระบี่	844.05	5,278.75	1,094.60	727.00	Krabi
นครศรีธรรมราช	29.40	46.40	-	-	Nakhon Si Thammarat
ภูเก็ต	56.40	358.00	3.00	3.00	Phuket
สุราษฎร์ธานี	4,709.84	-	-	-	Surat Thani

ที่มา: กรมทรัพยากรธรณี

Source: Department Of Mineral Resources



กรมทรัพยากรธรณี

รูปที่
Figure

5.2.1

ปริมาณน้ำฝนที่ได้จากเครื่องมือวัดปริมาณน้ำฝนอัตโนมัติของเครื่องวัดมวลดิน เป็นรายภาค และรายจังหวัด ปี 2565 - 2568

Rainfall amount obtained from automatic rainfall measurement instrument of soil moisture meter by region and province, 2022 - 2025

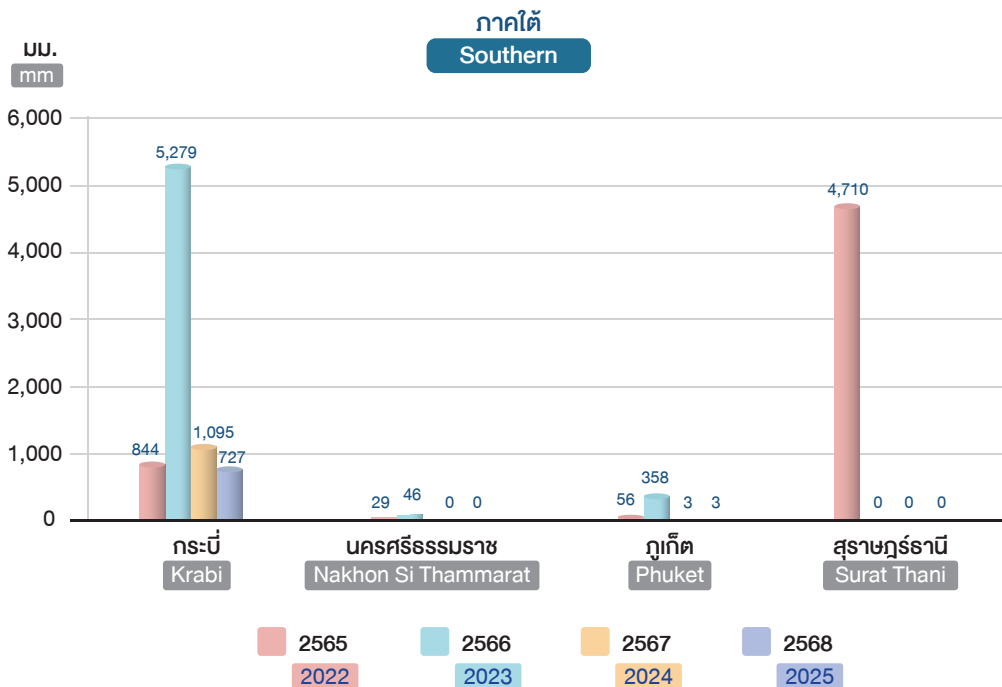
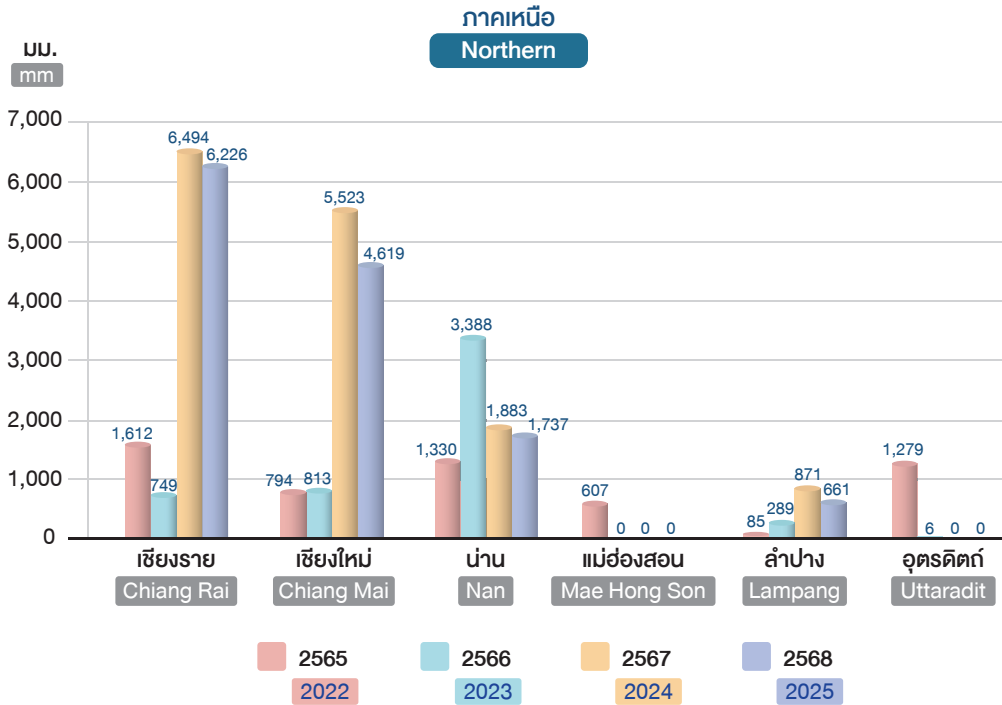



กรมทรัพยากรน้ำ

ตารางที่

5.3.1

ปริมาณน้ำในแหล่งน้ำขนาดเล็ก เป็นรายภาคและรายจังหวัด ปี 2568

Table

Unit volume of water in small water source by region and province, 2025

ภาค/จังหวัด/อ่างเก็บน้ำ	ปริมาณน้ำ (ล้าน ลบ.ม.) Unit volume of water (million cubic meters)	พื้นที่ผิวน้ำ (ตร.กม.) Surface area of water (square kilometers)	ร้อยละ ปริมาณน้ำ Percentage of water volume	Region/Province/Reservoir
รวมทั้งประเทศ	184.52	405.36	77.82	Whole Kingdom
เหนือ	52.35	189.54	86.34	Northern
ตะวันออกเฉียงเหนือ	119.86	181.98	71.11	Northeastern
กลาง	12.31	33.84	78.22	Central
กำแพงเพชร	2.12	5.09	89.02	Kamphaeng Phet
อ่างเก็บน้ำคลองวังน้ำแดง	1.59	3.72	91.46	Ang Kep Nam Khlong Wang Nam Daeng
อ่างเก็บน้ำหนองกอง	0.53	1.37	86.58	Ang Kep Nam Nongkong
เชียงราย	7.07	24.23	95.24	Chiang Rai
หนองเขียว	0.64	2.50	95.76	Nong Khiao
หนองซง	0.63	2.16	66.75	Nong Song
หนองเรือ	0.10	0.28	82.65	Nong Ruea
หนองหลวง	0.76	2.74	111.97	Nong Luang
อ่างเก็บน้ำแม่ฉางข้าว	0.56	4.85	100.03	Ang Kep Nam Mae Chang Khao
อ่างเก็บน้ำสันป่าสัก	0.28	3.33	83.13	Ang Kep Nam San Pa Sak
อ่างเก็บน้ำห้วยก้าง	0.50	1.31	115.22	Ang Kep Nam Huai Kang
อ่างเก็บน้ำห้วยขี้เหล็ก	0.37	1.41	103.28	Ang Kep Nam Huai Khi Lek
อ่างเก็บน้ำห้วยจิว	0.73	3.59	98.23	Ang Kep Nam Huai Ngio
อ่างเก็บน้ำห้วยเอียง	2.50	2.06	95.35	Ang Kep Nam Huai Iang
เชียงใหม่	1.88	13.17	81.54	Chiang Mai
อ่างเก็บน้ำแม่ผาแหน	0.34	2.06	98.15	Ang Kep Nam Mae Pha Haen
อ่างเก็บน้ำแม่แพง	0.50	5.59	96.73	Ang Kep Nam Mae Phaeng
อ่างเก็บน้ำห้วยแก้ว	0.26	2.04	94.02	Ang Kep Nam Huai Kaeo
อ่างเก็บน้ำห้วยแม่หาด	0.42	1.54	65.25	Ang Kep Nam Huai Mae Hat
อ่างเก็บน้ำห้วยลาน	0.36	1.94	53.56	Ang Kep Nam Huai Lan



กรมทรัพยากรน้ำ

ตารางที่

5.3.1

ปริมาณน้ำในแหล่งน้ำขนาดเล็ก เป็นรายภาคและรายจังหวัด ปี 2568 (ต่อ)

Table Unit volume of water in small water source by region and province, 2025 (Continued)

ภาค/จังหวัด/อ่างเก็บน้ำ	ปริมาณน้ำ (ล้าน ลบ.ม.) Unit volume of water (million cubic meters)	พื้นที่ผิวน้ำ (ตร.กม.) Surface area of water (square kilometers)	ร้อยละ ปริมาณน้ำ Percentage of water volume	Region/Province/Reservoir
ตาก	8.56	26.45	81.07	Tak
หนองคลองแม่	1.18	1.02	80.31	Nong Khlong Mae
หนองชำ	1.88	7.90	99.62	Nong Cham
หนองพระบาท	0.37	0.81	82.18	Nong Phrabat
หนองหลวง	0.76	2.74	111.97	Nong Luang
อ่างเก็บน้ำคลองทราย	0.44	0.85	84.55	Ang Kep Nam Khlong Sai
อ่างเก็บน้ำคลองห้วยทราย	0.31	0.46	27.88	Ang Kep Nam Khlong Huai Sai
อ่างเก็บน้ำบ้านห้วยแม่บอน	0.38	1.14	80.06	Ang Kep Nam Ban Huai Mae Bon
อ่างเก็บน้ำสองแควหลวง	0.30	0.99	94.95	Ang Kep Nam Song Khwae Luang
อ่างเก็บน้ำสองแควเหนือ	0.88	3.54	96.04	Ang Kep Nam Song Khwae Nuea
อ่างเก็บน้ำหนองตาเรือ	0.27	0.45	23.26	Ang Kep Nam Nong Ta Ruea
อ่างเก็บน้ำห้วยคลองตะแบก	0.57	2.01	75.96	Ang Kep Nam Huai Khlong Tabaek
อ่างเก็บน้ำห้วยชะลาด	0.37	1.20	107.14	Ang Kep Nam Huai Chalat
อ่างเก็บน้ำห้วยทราย	0.41	1.49	95.03	Ang Kep Nam Huai Sai
อ่างเก็บน้ำห้วยบวกลอง	0.44	1.85	76.00	Ang Kep Nam Huai Buak Luang
พะเยา	2.64	14.90	96.69	Phayao
อ่างเก็บน้ำแม่นาเรือ	0.31	1.64	92.75	Ang Kep Nam Mae Na Ruea
อ่างเก็บน้ำห้วยน้ำแวน	0.49	1.65	102.08	Ang Kep Nam Huai Nam Waen
อ่างเก็บน้ำห้วยแม่ตำ	0.52	2.75	90.76	Ang Kep Nam Huai Mae Tam
อ่างเก็บน้ำห้วยแม่ต๋ม	0.47	3.23	106.64	Ang Kep Nam Huai Mae Tum
อ่างเก็บน้ำห้วยสิงห์	0.85	5.63	91.20	Ang Kep Nam Huai Sing
พิจิตร	0.88	2.05	56.89	Phichit
บึงคูณ	0.62	2.02	92.89	Bueng Khun
หนองขลา	0.26	0.03	20.88	Nong Khla
พิษณุโลก	5.14	16.06	96.27	Phitsanulok
บึงระมาณ	1.89	4.70	112.19	Bueng Raman
บึงสะเดา	0.21	0.38	84.44	Bueng Sadao
อ่างเก็บน้ำห้วยชำรู่	0.61	4.27	97.95	Ang Kep Nam Huai Sam Ru
อ่างเก็บน้ำห้วยน้ำคูบ	2.43	6.71	90.49	Ang Kep Nam Huai Nam Khup



กรมทรัพยากรน้ำ

ตารางที่

5.3.1

ปริมาณน้ำในแหล่งน้ำขนาดเล็ก เป็นรายภาคและรายจังหวัด ปี 2568 (ต่อ)

Table Unit volume of water in small water source by region and province, 2025 (Continued)

ภาค/จังหวัด/อ่างเก็บน้ำ	ปริมาณน้ำ (ล้าน ลบ.ม.) Unit volume of water (million cubic meters)	พื้นที่ผิวน้ำ (ตร.กม.) Surface area of water (square kilometers)	ร้อยละ ปริมาณน้ำ Percentage of water volume	Region/Province/Reservoir
แพร่	2.25	24.74	87.63	Phrae
อ่างเก็บน้ำแม่กาง	0.56	3.64	83.02	Ang Kep Nam Mae Kang
อ่างเก็บน้ำห้วยซอน	0.26	1.14	72.79	Ang Kep Nam Huai Khon
อ่างเก็บน้ำห้วยแม่ลาน	0.44	17.05	94.14	Ang Kep Nam Huai Mae Lan
อ่างเก็บน้ำห้วยแม่sang	0.36	2.61	87.58	Ang Kep Nam Huai Mae Sang
อ่างเก็บน้ำห้วยแม่สิน	0.63	0.30	100.64	Ang Kep Nam Huai Mae Sin
นครสวรรค์	10.86	29.01	84.26	Nakhon Sawan
บึงกบละคร	0.21	0.68	62.55	Bueng Kob Lakorn
บึงกระจังงาม	0.90	2.98	105.99	Bueng Krachang Ngam
บึงเขาดิน	0.74	2.80	102.44	Bueng Khao Din
บึงครอบ	0.45	0.47	111.39	Bueng Khrop
บึงควาย	0.24	0.91	114.74	Bueng Khwai
บึงทับกฤษ	0.65	1.73	104.31	Bueng Thap Krit
บึงบางพระหลวง	0.48	1.34	50.19	Bueng Bang Phra Luang
บึงพลู	0.14	0.30	88.24	Bueng Phlu
บึงยาง	0.15	0.41	108.68	Bueng Yang
บึงสำโรง	0.11	0.32	68.91	Bueng Samrong
บึงเสนาท	0.67	2.83	85.71	Bueng Senat
บึงหนองสามควม	0.32	1.00	103.82	Bueng Nong Sam Khwam
บึงหล่ม	0.08	0.19	108.01	Bueng Lom
บึงหลวง	0.14	0.54	100.00	Bueng Luang
บึงหวาย	0.44	0.70	44.33	Bueng Wai
บึงอ้อ	0.81	0.42	83.16	Bueng Ao
หนองกรด	0.29	0.45	105.14	Nong Krot
หนองงูเห่ล้อม	0.23	0.93	81.44	Nong Ngulueam
หนองชายกรุย	-	-	-	Nong Chai Krui
หนองตานิวใหญ่	0.52	1.31	118.33	Nong Ta New Yai
หนองน้ำทรง	1.16	3.04	89.49	Nong Nam Song



กรมทรัพยากรน้ำ

ตารางที่ 5.3.1 ปริมาณน้ำในแหล่งน้ำขนาดเล็ก เป็นรายภาคและรายจังหวัด ปี 2568 (ต่อ)

Table Unit volume of water in small water source by region and province, 2025 (Continued)

ภาค/จังหวัด/อ่างเก็บน้ำ	ปริมาณน้ำ (ล้าน ลบ.ม.) Unit volume of water (million cubic meters)	พื้นที่ผิวน้ำ (ตร.กม.) Surface area of water (square kilometers)	ร้อยละ ปริมาณน้ำ Percentage of water volume	Region/Province/Reservoir
หนองน้ำบ้านบางไช	0.11	0.22	102.02	Nong Nam Ban Bang Sai
หนองบางกระแห	0.38	0.88	102.68	Nong Bang Kahae
หนองพง	0.13	0.26	47.29	Nong Phong
หนองฟ้าฟุก	0.38	1.24	67.51	Nong Fa Fuk
หนองลาดใหญ่	0.61	1.94	99.08	Nong Lat Yai
หนองสนุ่น	0.21	0.90	90.91	Nong Sanun
อ่างเก็บน้ำพระครูไกร	0.31	0.22	12.84	Ang Kep Nam Phra Khru Krai
ลำปาง	3.29	10.31	80.78	Lampang
หนองกระทิง	0.88	0.62	68.40	Ngong Krathung Pong
อ่างเก็บน้ำแม่แสด	0.21	1.70	105.06	Ang Kep Nam Mae Saet
อ่างเก็บน้ำแม่เหิน	0.25	1.44	103.32	Ang Kep Nam Mae Hoen
อ่างเก็บน้ำแม่ฮวก	0.51	1.80	92.53	Ang Kep Nam Mae Huak
อ่างเก็บน้ำศูนย์ราชการ	-	-	-	Ang Kep Nam Sun Ratchakan
อ่างเก็บน้ำหนองมะแปบ	0.99	2.77	91.56	Ang Kep Nam Nong Mapaep
อ่างเก็บน้ำห้วยก้อด	0.45	1.98	104.56	Ang Kep Nam Huai Kot
ลำพูน	1.05	5.29	87.99	Lamphun
อ่างเก็บน้ำป่าซางอ่อน	0.37	2.12	84.21	Ang Kep Nam Pa Sang On
อ่างเก็บน้ำแม่ไทย	0.37	1.19	88.81	Ang Kep Nam Mae Thoei
อ่างเก็บน้ำแม่เส้า	0.31	1.98	90.95	Ang Kep Nam Mae Sao
สุโขทัย	4.58	13.61	84.97	Sukhothai
บึงลับแล	0.45	1.56	101.29	Bueng Laplae
บึงใหญ่	0.30	0.74	129.87	Bueng Yai
หนองจระเข้	1.80	3.28	48.92	Nong Chorakhe
อ่างเก็บน้ำกิ้วหญ้าแทน	0.40	1.23	83.11	Ang Kep Nam Kiew Ya Thanen
อ่างเก็บน้ำตาผ้าขาว	0.43	0.98	44.24	Ang Kep Nam Ta Pha Khao
อ่างเก็บน้ำห้วยหนองเคาะ	0.55	2.77	94.94	Ang Kep Nam Huai Nong Kho
อ่างเก็บน้ำห้วยหัวแหวน	0.65	3.05	92.42	Ang Kep Nam Huai Hua Waen



กรมทรัพยากรน้ำ

ตารางที่

5.3.1

ปริมาณน้ำในแหล่งน้ำขนาดเล็ก เป็นรายภาคและรายจังหวัด ปี 2568 (ต่อ)

Table Unit volume of water in small water source by region and province, 2025 (Continued)

ภาค/จังหวัด/อ่างเก็บน้ำ	ปริมาณน้ำ (ล้าน ลบ.ม.) Unit volume of water (million cubic meters)	พื้นที่ผิวน้ำ (ตร.กม.) Surface area of water (square kilometers)	ร้อยละ ปริมาณน้ำ Percentage of water volume	Region/Province/Reservoir
อุตรดิตถ์	1.73	3.89	93.98	Uttaradit
บึงเบิก	0.85	0.81	112.88	Bueng Boek
บึงสะกัต	0.28	0.39	56.00	Bueng Sakat
อ่างเก็บน้ำห้วยคลองเหมือง	0.60	2.69	113.07	Ang Kep Nam Huai Khlong Mueang
อุทัยธานี	0.30	0.74	129.87	Uthai Thani
บึงใหญ่	0.30	0.74	129.87	Bueng Yai
กาฬสินธุ์	4.08	3.67	43.40	Kalasin
กุดวังซอ	0.83	0.75	29.03	Kut Wang So
บึงโดน	0.92	0.59	42.14	Bueng Don
หนองแจ้ง	0.50	0.26	39.04	Nong Chaeng
หนองน้ำบ้านโนนสมบูรณ์	0.82	1.06	75.15	Nong Nam Ban Non Sombun
หนองบึงกุย	0.14	0.12	44.44	Nong Bueng Kui
หนองมะง่อง	0.74	0.83	70.17	Nong Ma Ngong
หนองหมากแซว	0.13	0.06	3.82	Nong Mak Saeo
ขอนแก่น	11.63	17.27	80.17	Khon Kaen
กุดโคก	1.85	2.70	54.64	Kut Khok
กุดหมากแข้ง	0.86	1.72	107.64	Kut Mak Theng
บึงถุงเทียว	0.66	1.28	89.61	Bueng Thung Thiao
บึงแพน	1.83	2.39	65.42	Bueng Paen
หนองแกงใหญ่	0.47	0.57	58.59	Nong Kaeng Yai
หนองบึงปากเขื่อน	1.14	2.39	114.81	Nong Bueng Pak Khuean
หนองใหญ่	0.57	0.95	113.39	Nong Yai
อ่างเก็บน้ำกุดนาแซง	3.61	1.92	86.97	Ang Kep Nam Kut Na Saeng
อ่างเก็บน้ำท่าลาด	0.64	3.35	110.61	Ang Kep Nam Tha Lat
อ่างเก็บน้ำหนองเบญ	-	-	-	Ang Kep Nam Nong Ben



กรมทรัพยากรน้ำ

ตารางที่

5.3.1

ปริมาณน้ำในแหล่งน้ำขนาดเล็ก เป็นรายภาคและรายจังหวัด ปี 2568 (ต่อ)

Table

Unit volume of water in small water source by region and province, 2025 (Continued)

ภาค/จังหวัด/อ่างเก็บน้ำ	ปริมาณน้ำ (ล้าน ลบ.ม.) Unit volume of water (million cubic meters)	พื้นที่ผิวน้ำ (ตร.กม.) Surface area of water (square kilometers)	ร้อยละ ปริมาณน้ำ Percentage of water volume	Region/Province/Reservoir
ชัยภูมิ	9.44	18.17	79.97	Chaiyaphum
บึงนกโจ่ง	1.63	4.88	107.22	Bueng Nok Ngo
บึงโล่โพ	0.92	2.70	100.33	Bueng Lo Pho
หนองแก่งนรา	0.69	1.57	86.68	Nong Kaeng Nara
หนองเขื่อง	0.68	1.34	70.40	Nong Khueang
หนองซีกวีก	0.62	1.86	112.05	Nong Chi Kuek
หนองนาแซง	0.05	0.13	41.10	Nong Na Saeng
หนองบักชู	0.67	0.85	77.56	Nong Bak Chu
หนองบัวใหญ่	0.71	2.31	89.27	Nong Bua Yai
หนองสามหมื่น	2.26	0.83	25.60	Nong Sam Muen
อ่างเก็บน้ำบ้านกะฮาด	1.21	1.70	89.47	Ang Kep Nam Ban Kahat
นครพนม	8.86	9.89	68.71	Nakhon Phanom
สระหนองผือ	0.46	0.43	110.29	Sa Nong Phue
หนองเครือเขา	0.82	1.51	73.47	Nong Khrueta Khao
หนองซ้าง	0.35	0.88	87.17	Nong Chang
หนองสังข์	0.61	0.54	48.99	Nong Sang
อ่างเก็บน้ำกุดเรือคำ	0.50	0.42	29.30	Ang Kep Nam Kut Ruea Kam
อ่างเก็บน้ำวังนองเหนือ	1.12	2.11	83.73	Ang Kep Nam Wang Nong Nuea
อ่างเก็บน้ำหนองพงโศด	0.80	0.13	17.32	Ang Kep Nam Nong Phong Phot
อ่างเก็บน้ำห้วยโคน	0.53	0.65	40.69	Ang Kep Nam Huai Khon
อ่างเก็บน้ำห้วยน้ำบ่อ	0.84	0.82	103.54	Ang Kep Nam Huai Nam Bo
อ่างเก็บน้ำห้วยหนองเขม	0.41	0.49	49.00	Ang Kep Nam Huai Nong Khem
อ่างเก็บน้ำห้วยหนองโดก	1.60	0.74	112.79	Ang Kep Nam Huai Nong Dok
อ่างเก็บน้ำห้วยอ้วน	0.82	1.17	68.20	Ang Kep Nam Huai Uan
นครราชสีมา	10.21	18.37	65.71	Nakhon Ratchasima
บึงจะบุ	0.30	0.10	11.81	Bueng Chabu
บึงแท่น	1.26	2.72	80.40	Bueng Thaen
บึงปรือแวง	0.95	2.85	86.48	Bueng Prue Waeng



กรมทรัพยากรน้ำ

ตารางที่

5.3.1

ปริมาณน้ำในแหล่งน้ำขนาดเล็ก เป็นรายภาคและรายจังหวัด ปี 2568 (ต่อ)

Table Unit volume of water in small water source by region and province, 2025 (Continued)

ภาค/จังหวัด/อ่างเก็บน้ำ	ปริมาณน้ำ (ล้าน ลบ.ม.) Unit volume of water (million cubic meters)	พื้นที่ผิวน้ำ (ตร.กม.) Surface area of water (square kilometers)	ร้อยละ ปริมาณน้ำ Percentage of water volume	Region/Province/Reservoir
บึงพุทussa	1.95	3.43	61.95	Bueng Phutsa
สระบึงพระ	0.95	2.66	102.78	Sa Bueng Phra
หนองน้ำขุ่น	0.64	0.86	58.23	Nong Nam Khun
หนองบึงสำโรง	1.77	1.56	71.80	Nong Bueng Samrong
อ่างเก็บน้ำบ้านโคกกรวด	0.16	0.21	49.67	Ang Kep Nam Ban Khok Kruat
อ่างเก็บน้ำบึงถนนหักใหญ่	2.23	3.98	68.23	Ang Kep Nam Bueng Thanon Hak Yai
บึงกาฬ	5.18	3.42	44.75	Bueng Kan
หนองกุดไธ้	0.58	0.26	38.21	Nong Kut Yo
หนองทอง	0.42	0.21	13.94	Nong Thong
หนองบ่อ	0.62	1.24	54.96	Nong Bo
หนองเบ็น	1.65	0.81	51.01	Nong Ben
หนองยอง	1.91	0.90	65.64	Nong Yong
บุรีรัมย์	6.24	13.46	81.74	Buri Ram
หนองทัพค่าย	0.15	2.10	84.34	Nong Thap Khai
หนองน้ำบ้านแคนทะเล	0.80	1.73	110.19	Nong Nam Ban Khaen Thale
หนองไม้เสียบ	0.62	1.34	76.98	Nong Mai Siap
หนองเสลา	0.54	0.87	51.67	Nong Sa-lao
หนองโสน	0.66	1.05	92.81	Nong Sano
อ่างเก็บน้ำทุ่งกระเต็น	2.97	6.01	86.42	Ang Kep Nam Thung Kraten
อ่างเก็บน้ำสะพานทรายเก่า	0.50	0.36	69.80	Ang Kep Nam Lahan Sai Kao
มหาสารคาม	3.70	7.64		Maha Sarakham
หนองแกดำ	0.72	0.56	42.11	Nong Kae Dam
หนองเบ็ญเครือ	1.81	3.63	69.41	Nong Ben Khrueta
หนองราษฎร์	0.53	2.15	90.13	Nong Rat
หนองเสื่อ	0.64	1.30	109.63	Nong Suea



กรมทรัพยากรน้ำ

ตารางที่

5.3.1

ปริมาณน้ำในแหล่งน้ำขนาดเล็ก เป็นรายภาคและรายจังหวัด ปี 2568 (ต่อ)

Table

Unit volume of water in small water source by region and province, 2025 (Continued)

ภาค/จังหวัด/อ่างเก็บน้ำ	ปริมาณน้ำ (ล้าน ลบ.ม.) Unit volume of water (million cubic meters)	พื้นที่ผิวน้ำ (ตร.กม.) Surface area of water (square kilometers)	ร้อยละ ปริมาณน้ำ Percentage of water volume	Region/Province/Reservoir
ยโสธร	5.80	12.68	84.62	Yasothon
กุดกะเหลิบ	1.14	1.77	62.06	Kut Kaloeb
กุดเซียม	1.42	5.33	76.66	Kut Siam
บึงฝือฮี	0.55	0.95	84.48	Bueng Phue Hi
บึงสามเพี้ย	0.84	1.78	76.97	Bueng Sam Phlia
หนองหาญ	1.85	2.85	122.92	Nong Han
ร้อยเอ็ด	7.94	9.66	75.06	Roi Et
กุดปลาขาว	0.41	0.85	81.07	Kut Pla Khao
บึงแซงน้ำจั้น	0.64	0.97	74.55	Bueng Saeng Nam Chan
บึงโดน	0.92	0.59	42.14	Bueng Don
บึงห้วยมะฮี	0.24	0.34	59.31	Bueng Huai Ma-Ue
หนองกุงฮาด	0.38	0.41	110.81	Nong Kung Hat
หนองบึงจิว	0.86	2.18	92.56	Nong Bueng Chueng
หนองห้วยกุดแคน	0.32	0.38	90.50	Nong Huai Kut Khaen
อ่างเก็บน้ำปลาคุณ	4.17	3.94	49.51	Ang Kep Nam Plakhun
เลย	0.55	2.27	114.23	Loei
อ่างเก็บน้ำห้วยเซิม	0.55	2.27	114.23	Ang Kep Nam Huai Some
ศรีสะเกษ	8.39	12.14	68.97	Si Sa Ket
กุดเมืองฮาม	0.89	2.47	71.71	Kut Mueang Ham
หนองกระมัต	1.18	1.32	61.01	Nong Kraman
หนองกระหวั่น	0.44	0.48	71.94	Nong Krawan
หนองกราม	0.71	0.51	65.61	Nong Kram
หนองจระเข้	1.80	3.28	48.92	Nong Chorakhe
หนองเตียง	0.42	0.67	82.22	Nong Diang
หนองเตียงน้อย	1.22	1.57	109.17	Nong Diang Noi
หนองฝือหล่ม	0.56	0.58	67.21	Nong Phue Lom
อ่างเก็บน้ำกุดชมพู	0.66	0.33	32.43	Ang Kep Nam Kut Chomphu
อ่างเก็บน้ำห้วยคณะ	0.51	0.93	79.45	Ang Kep Nam Huai Khana



กรมทรัพยากรน้ำ

ตารางที่

5.3.1

ปริมาณน้ำในแหล่งน้ำขนาดเล็ก เป็นรายภาคและรายจังหวัด ปี 2568 (ต่อ)

Table

Unit volume of water in small water source by region and province, 2025 (Continued)

ภาค/จังหวัด/อ่างเก็บน้ำ	ปริมาณน้ำ (ล้าน ลบ.ม.) Unit volume of water (million cubic meters)	พื้นที่ผิวน้ำ (ตร.กม.) Surface area of water (square kilometers)	ร้อยละ ปริมาณน้ำ Percentage of water volume	Region/Province/Reservoir
สกลนคร	6.29	11.42	73.22	Sakon Nakhon
บึงคัน	0.89	0.68	37.47	Bueng Khan
บึงแต้	0.57	1.04	97.92	Bueng Tae
บึงบ้านโคกสี	0.81	0.91	111.12	Bueng Ban Khok Si
หนองไชยวาน	0.66	1.41	62.39	Nong Chai Wan
หนองโดก	0.53	0.39	77.04	Nong Dok
หนองหมากแซว	0.13	0.06	3.82	Nong Mak Saeo
หนองหลวง	0.76	2.74	111.97	Nong Luang
หนองฮาก	0.54	0.68	56.61	Nong Hak
อ่างเก็บน้ำห้วยเทา	0.45	1.54	84.04	Ang Kep Nam Huai Thao
อ่างเก็บน้ำห้วยอีพัน	0.95	1.97	89.77	Ang Kep Nam Huai E-Phan
สุรินทร์	1.01	4.08	86.44	Surin
อ่างเก็บน้ำห้วยระไซร์	1.01	4.08	86.44	Ang Kep Nam Huai Rasai
หนองคาย	5.84	6.95	70.52	Nong Khai
บึงหนองคาย	0.66	1.13	102.91	Bueng Nong Khai
หนองกวาก	0.89	2.01	82.01	Nong Kuak
หนองระฆัง	0.38	0.46	29.38	Nong Ra Khang
หนองสรวง	0.69	0.79	91.60	Nong Suang
หนองหวาย	1.22	0.82	107.37	Nong Wai
อ่างเก็บน้ำนาแซง	1.12	0.66	39.64	Ang Kep Nam Na Saeng
อ่างเก็บน้ำบ้านตาลเหนือ	0.88	1.08	40.71	Ang Kep Nam Ban Na Tan Nuea
อำนาจเจริญ	2.13	4.69	82.87	Amnat Charoen
บ่อบั๊กฮุก	0.67	1.48	85.15	Bo Bak Huk
หนองเล็งบกวน	0.41	1.14	97.44	Nong Loeng Bo Kuan
อ่างเก็บน้ำหนองสามขา	0.40	0.38	108.57	Ang Kep Nam Nong Sam Kha
อ่างเก็บน้ำห้วยหินกอง	0.65	1.69	40.33	Ang Kep Nam Huai Hin Kong



กรมทรัพยากรน้ำ

ตารางที่

5.3.1

ปริมาณน้ำในแหล่งน้ำขนาดเล็ก เป็นรายภาคและรายจังหวัด ปี 2568 (ต่อ)

Table Unit volume of water in small water source by region and province, 2025 (Continued)

ภาค/จังหวัด/อ่างเก็บน้ำ	ปริมาณน้ำ (ล้าน ลบ.ม.) Unit volume of water (million cubic meters)	พื้นที่ผิวน้ำ (ตร.กม.) Surface area of water (square kilometers)	ร้อยละ ปริมาณน้ำ Percentage of water volume	Region/Province/Reservoir
อุดรธานี	21.85	24.79	61.48	Udon Thani
บึงชนวน	0.62	0.73	16.20	Bueng Chuan
บึงสังข์	1.20	1.48	80.87	Bueng Sang
หนองงาม	0.94	1.24	39.54	Nong Ngam
หนองแด	0.94	1.85	66.42	Nong Dae
หนองเทิงทม	0.59	0.96	86.91	Nong Thoeng Thom
หนองนาตาล	0.84	1.13	41.05	Nong Na Tan
หนองน้ำบ้านทุ่งยั้ง	0.69	0.77	70.42	Nong Ban Thung Yang
หนองบ่อกง	0.93	0.86	55.01	Nong Bo Kong
หนองแล้ง	1.05	1.33	43.93	Nong Laeng
หนองหมัก	1.26	2.25	79.02	Nong Mak
หนองหมัด	1.13	0.46	40.35	Nong Mat
อ่างเก็บน้ำพาน	11.50	11.61	59.48	Ang Kep Nam Phan
อ่างเก็บน้ำห้วยเสียว	0.16	0.12	120.00	Ang Kep Nam Huai Siao
อุบลราชธานี	0.72	1.41	95.32	Ubon Ratchathani
หนองขอนแก่น	0.42	0.60	105.89	Nong Khon
อ่างเก็บน้ำหนองยางใหญ่	0.30	0.81	84.75	Ang Kep Nam Nong Yang Yai
กาญจนบุรี	2.57	8.25	80.44	Kanchanaburi
หนองน้ำทะเลสาบ	0.19	0.24	122.16	Nong Nam Thalesap
หนองน้ำบ้านพัฒนา	0.34	1.36	84.47	Nong Nam Ban Phatthana
อ่างเก็บน้ำเขาช่องอินทรีย์	0.04	0.04	11.11	Ang Kep Nam Khao Chong Insi
อ่างเก็บน้ำท่าข้ามสุด	0.08	0.45	98.26	Ang Kep Nam Tha Kham Sut
อ่างเก็บน้ำบ้านประตูด่าน	0.02	0.13	73.80	Ang Kep Nam Ban Pratu Dan
อ่างเก็บน้ำบ้านสามัคคีธรรม	0.14	0.69	112.33	Ang Kep Nam Ban Samakki Tham
อ่างเก็บน้ำศรีมงคล	0.26	0.97	97.12	Ang Kep Nam Si Mong Khon
อ่างเก็บน้ำหนองกร่าง	0.14	0.18	55.00	Ang Kep Nam Nong Krang
อ่างเก็บน้ำหนองไก่อเหลือง	0.20	0.71	62.63	Ang Kep Nam Nong Kai Lueang
อ่างเก็บน้ำหนองนาทะเล	1.16	3.48	87.51	Ang Kep Nam Nong Na Thale



กรมทรัพยากรน้ำ

ตารางที่

5.3.1

ปริมาณน้ำในแหล่งน้ำขนาดเล็ก เป็นรายภาคและรายจังหวัด ปี 2568 (ต่อ)

Table Unit volume of water in small water source by region and province, 2025 (Continued)

ภาค/จังหวัด/อ่างเก็บน้ำ	ปริมาณน้ำ (ล้าน ลบ.ม.) Unit volume of water (million cubic meters)	พื้นที่ผิวน้ำ (ตร.กม.) Surface area of water (square kilometers)	ร้อยละ ปริมาณน้ำ Percentage of water volume	Region/Province/Reservoir
จันทบุรี	0.64	2.56	92.37	Chanthaburi
หนองสามผาน	0.10	0.25	97.85	Nong Sam Phan
อ่างเก็บน้ำทุ่งตอกชก	0.06	0.35	105.94	Ang Kep Nam Thung Tok Sok
อ่างเก็บน้ำแพร่งกะผา	0.48	1.96	73.33	Ang Kep Nam Phrang Ka Pha
ชัยนาท	0.72	2.37	99.89	Chai Nat
บึงสำเภา	0.26	0.48	111.56	Bueng Sam Phao
สระน้ำ 400 ไร่	0.35	1.59	107.85	Sa Nam 400 Rai
อ่างเก็บน้ำหนองกระทุ่ม	0.11	0.30	80.26	Ang Kep Nam Nong Krathum
ตราด	0.95	2.49	82.78	Trat
หนองแขนก	0.16	0.13	65.40	Bueng Khaek
หนองทุ่งช้างตาย	0.11	0.46	93.00	Bueng Thung Chang Tai
อ่างเก็บน้ำเขาไม้ซี้	0.05	0.25	102.96	Ang Kep Nam Khao Mai Chi
อ่างเก็บน้ำคลองขวาง	0.63	1.65	69.75	Ang Kep Nam Khlong Khwang
ประจวบคีรีขันธ์	0.79	2.30	60.86	Prachuap Khiri Khan
อ่างเก็บน้ำกำมายน (ห้วยไก่อ่ตอ)	0.10	0.15	39.46	Ang Kep Nam Kammayan (Huai Kai Tor)
อ่างเก็บน้ำช้างแรก	0.27	0.99	76.74	Ang Kep Nam Chang Raek
อ่างเก็บน้ำบ้านย่านซื่อ	0.24	0.78	64.46	Ang Kep Nam Ban Yan Sue
อ่างเก็บน้ำสามหนอง	0.18	0.38	62.79	Ang Kep Nam Sam Nong
ปราจีนบุรี	1.52	3.95	88.72	Prachin Buri
บึงหนองขอน	0.13	0.62	106.66	Bueng Nong Khon
บึงหัวบึง	0.06	0.27	92.21	Bueng Hua Bueng
หนองนาแซง	0.05	0.13	41.10	Nong Na Saeng
หนองปลาแขยง	0.99	2.50	92.70	Nong Plakhayaeng
หนองรี	0.29	0.43	110.92	Nong Ri
เพชรบุรี	2.55	7.47	74.28	Phetchaburi
อ่างเก็บน้ำเขาโป่ง	0.04	0.08	57.14	Ang Kep Nam Khao Pong
อ่างเก็บน้ำตะเมาะน้อย	0.13	0.75	70.57	Ang Kep Nam Tamo Noi
อ่างเก็บน้ำไทรงาม	0.21	0.79	104.55	Ang Kep Nam Sai Ngam



Table Unit volume of water in small water source by region and province, 2025 (Continued)

ภาค/จังหวัด/อ่างเก็บน้ำ	ปริมาณน้ำ (ล้าน ลบ.ม.) Unit volume of water (million cubic meters)	พื้นที่ผิวน้ำ (ตร.กม.) Surface area of water (square kilometers)	ร้อยละ ปริมาณน้ำ Percentage of water volume	Region/Province/Reservoir
อ่างเก็บน้ำบ้านช่อง	0.31	0.62	45.59	Ang Kep Nam Ban Chong
อ่างเก็บน้ำบ้านวังหิน	0.23	0.25	38.92	Ang Kep Nam Ban Wang Hin
อ่างเก็บน้ำระหาร	0.24	0.74	102.87	Ang Kep Nam Rahan
อ่างเก็บน้ำวิโมกขสันถวิ	0.80	2.55	118.51	Ang Kep Nam Wimok khasan
อ่างเก็บน้ำเสาร์ห้า	0.18	0.20	35.33	Ang Kep Nam Sao Ha
อ่างเก็บน้ำห้วยทราย	0.41	1.49	95.03	Ang Kep Nam Huai Sai
ราชบุรี	0.18	0.18	64.29	Ratchaburi
บึงกาจับ	0.18	0.18	64.29	Bueng Ka Chap
ลพบุรี	0.36	0.35	34.85	Lop Buri
ฝายหัวเขาสระเพลง	0.33	0.32	27.69	Fai Hua Khao Sa Phleng
อ่างเก็บน้ำวังวัด	0.03	0.03	42.00	Ang Kep Nam Wang Wat
สระแก้ว	1.13	1.77	72.14	Sa Kaeo
แหล่งน้ำค่ายนิมมานกลยุทธ	0.08	0.12	40.19	Lang Nam Khai Nimman Konlayout
อ่างเก็บน้ำ UN	0.05	0.16	87.78	Ang Kep Nam UN
อ่างเก็บน้ำทับประตู	0.22	0.30	117.08	Ang Kep Nam Thap Pradu
อ่างเก็บน้ำบ้านอ่างศิลา	0.55	0.38	21.71	Ang Kep Nam Ban Ang Sila
อ่างเก็บน้ำวังจิก	0.23	0.81	93.95	Ang Kep Nam Wang Chik
สระบุรี	0.35	0.81	29.12	Saraburi
ทะเลสาบบ้านหมอ	0.35	0.81	29.12	Thalesap Ban Mo
สุพรรณบุรี	0.55	1.34	99.42	Suphan Buri
บึงลำควง	0.30	0.63	102.85	Bueng Lam Khuang
บึงหนองจอก	0.09	0.33	80.49	Bueng Nong Chok
บึงหนองอ้อย	0.05	0.19	119.54	Bueng O Noi
อ่างเก็บน้ำพุน้ำขาว	0.11	0.19	94.79	Ang Kep Nam Phu Nam Khao

ที่มา: กรมทรัพยากรน้ำ

Source: Department of Water Resources



กรมทรัพยากรน้ำ

ตารางที่

5.3.2

พื้นที่เกษตรนอกเขตชลประทาน เป็นรายภาคและรายจังหวัด ปี 2568/2569

Table Agricultural areas outside irrigation zones by region and province, 2025/2026

ภาค/จังหวัด	ประเภทพืช (ไร่) Field Crops (rai)			Region/Province
	นาข้าว Rice Field	พืชไร่ Field crops	สวนผัก Vegetable garden	
รวมทั้งประเทศ	2,811,680	1,644,996	423,179	Whole Kingdom
เหนือ	1,824,735	905,256	153,149	Northern
ตะวันออกเฉียงเหนือ	810,952	390,738	150,484	Northeastern
กลาง	157,949	337,070	71,981	Central
ใต้	18,044	11,932	47,565	Southern
กำแพงเพชร	78,351	63,916	1,695	Kamphaeng Phet
เชียงราย	186,963	44,761	5,325	Chiang Rai
เชียงใหม่	45,634	16,365	49,962	Chiang Mai
ตาก	16,115	88,254	3,460	Tak
นครสวรรค์	373,304	103,237	9,150	Nakhon Sawan
น่าน	199	17,200	5,437	Nan
พะเยา	46,643	31,540	7,203	Phayao
พิจิตร	295,484	29,834	7,238	Phichit
พิษณุโลก	251,238	135,708	1,524	Phitsanulok
เพชรบูรณ์	24,069	159,398	11,255	Phetchabun
แพร่	1,427	7,582	1,158	Phrae
แม่ฮ่องสอน	10	11,238	21,973	Mae Hong Son
ลำปาง	16,424	35,944	3,900	Lampang
ลำพูน	7,765	4,747	9,261	Lamphun
สุโขทัย	196,827	64,381	8,940	Sukhothai
อุดรดิตถ์	218,164	35,944	5,353	Uttaradit
อุทัยธานี	66,118	55,207	315	Uthai Thani
กาฬสินธุ์	25,575	50,761	2,773	Kalasin
ขอนแก่น	26,367	58,931	9,057	Khon Kaen
ชัยภูมิ	94,720	9,885	7,094	Chaiyaphum
นครพนม	55,987	3,369	7,605	Nakhon Phanom
นครราชสีมา	30,052	25,739	7,287	Nakhon Ratchasima
บึงกาฬ	12,743	2,534	654	Bueng Kan



ภาค/จังหวัด	ประเภทพืช (ไร่) Field Crops (rai)			Region/Province
	นาข้าว Rice Field	พืชไร่ Field crops	สวนผัก Vegetable garden	
บุรีรัมย์	31,566	21,134	7,119	Buri Ram
มหาสารคาม	28,524	9,346	3,822	Maha Sarakham
มุกดาหาร	714	744	2,060	Mukdahan
ยโสธร	67,070	16,228	3,758	Yasothon
ร้อยเอ็ด	139,912	12,291	6,036	Roi Et
เลย	640	11,734	1,348	Loei
ศรีสะเกษ	33,556	40,013	34,397	Si Sa Ket
สกลนคร	38,740	12,724	4,772	Sakon Nakhon
สุรินทร์	70,862	10,090	12,779	Surin
หนองคาย	60,995	19,545	10,487	Nong Khai
หนองบัวลำภู	26,294	5,890	4,668	Nong Bua Lam Phu
อำนาจเจริญ	1,914	5,606	2,735	Amnat Charoen
อุดรธานี	30,842	3,510	1,993	Udon Thani
อุบลราชธานี	33,879	70,664	20,040	Ubon Ratchathani
กรุงเทพมหานคร	3,691	4	1,197	Bangkok
ชัยนาท	17,450	9,451	1,070	Chai Nat
พระนครศรีอยุธยา	7,808	11	174	Ayutthaya
ลพบุรี	27,296	74,425	1,773	Lop Buri
สระบุรี	6,588	26,048	1,226	Saraburi
สิงห์บุรี	-	-	-	Sing Buri
ปทุมธานี	-	-	-	Pathum Thani
อ่างทอง	-	-	-	Ang Thong
นนทบุรี	-	-	-	Nonthaburi
นครปฐม	-	-	-	Nakhon Pathom
สุพรรณบุรี	26,459	16,570	2,025	Suphan Buri
สมุทรปราการ	-	-	-	Samut Prakan
สมุทรสาคร	-	-	-	Samut Sakhon
สมุทรสงคราม	-	-	-	Samut Songkhram
จันทบุรี	-	3,907	1,204	Chanthaburi
ฉะเชิงเทรา	5,019	19,110	1,598	Chachoengsao



กรมทรัพยากรน้ำ

ตารางที่

5.3.2

พื้นที่เกษตรนอกเขตชลประทาน เป็นรายภาคและรายจังหวัด ปี 2568/2569 (ต่อ)

Table Agricultural areas outside irrigation zones by region and province, 2025/2026 (Continued)

ภาค/จังหวัด	ประเภทพืช (ไร่) Field Crops (rai)			Region/Province
	นาข้าว Rice Field	พืชไร่ Field crops	สวนผัก Vegetable garden	
ชลบุรี	7,953	521	2,219	Chon Buri
ตราด	78	1,360	1,652	Trat
นครนายก	7,995	-	300	Nakhon Nayok
ปราจีนบุรี	26,444	15,653	1,657	Prachin Buri
ระยอง	242	7	411	Rayong
สระแก้ว	1,322	105,908	8,566	Sa Kaeo
กาญจนบุรี	8,310	3,995	27,172	Kanchanaburi
ประจวบคีรีขันธ์	638	1,219	1,909	Prachuap Khiri Khan
เพชรบุรี	8,372	17,609	5,659	Phetchaburi
ราชบุรี	2,284	41,272	12,169	Ratchaburi
กระบี่	-	1,228	1,693	Krabi
ชุมพร	169	584	2,105	Chumphon
ตรัง	-	402	2,873	Trang
นครศรีธรรมราช	6,484	2,317	7,099	Nakhon Si Thammarat
นราธิวาส	-	761	1,960	Narathiwat
ปัตตานี	-	2,096	3,235	Pattani
พังงา	-	294	612	Phangnga
พัทลุง	8,672	1,008	924	Phatthalung
ภูเก็ต	-	310	551	Phuket
ยะลา	-	345	2,294	Yala
ระนอง	2	57	382	Ranong
สงขลา	1,768	1,527	5,821	Songkhla
สตูล	-	113	1,603	Satun
สุราษฎร์ธานี	949	890	16,413	Surat Thani

ที่มา: กรมทรัพยากรน้ำ

Source: Department of Water Resources



กรมทรัพยากรน้ำ

รูปที่

5.3.2

พื้นที่เกษตรนอกเขตชลประทาน เป็นรายภาค ปี 2568/2569

Figure

Agricultural areas outside irrigation zones by region, 2025/2026

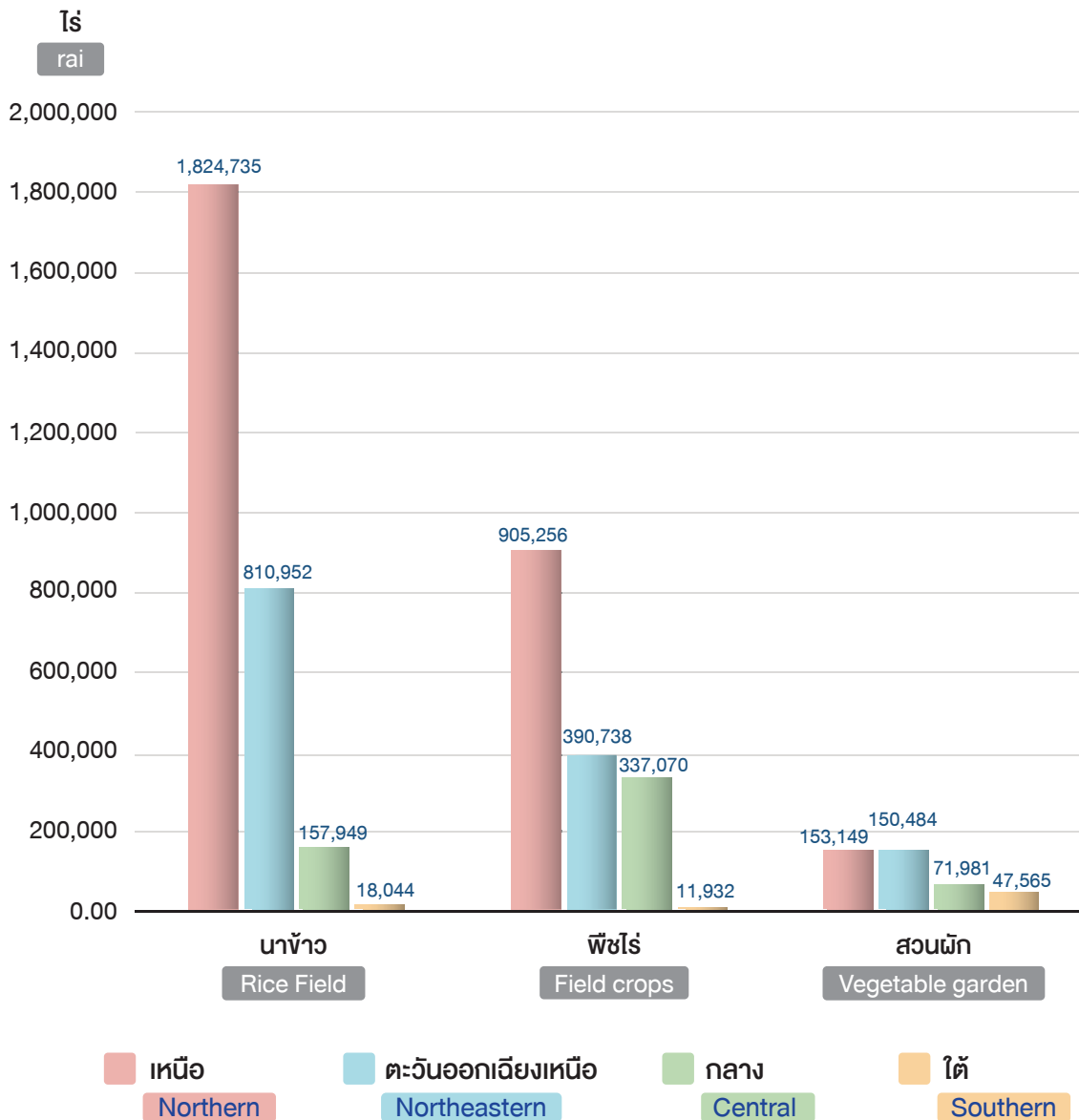



กรมทรัพยากรน้ำ

ตารางที่

5.3.3

พื้นที่เสี่ยงภัยแล้งในเขตเกษตรน้ำฝน เป็นรายภาค และรายจังหวัด ปี 2568 - 2569

Table

Areas at risk of drought in rainfed agriculture zone by regions and province, 2025 - 2026

ภาค/จังหวัด	ระดับความเสี่ยง (ไร่) Risk level (rai)				Regions/Province
	ไม่เสี่ยงภัยแล้ง Not at risk of drought	เสี่ยงภัยแล้งน้อย Low risk of drought	เสี่ยงภัยแล้งปานกลาง Moderate risk of drought	เสี่ยงภัยแล้งมาก High risk of drought	
รวมทั้งประเทศ	18,718,862.29	89,345,217.67	18,018,242.59	49,961,294.15	Whole Kingdom
เหนือ	1,298,933.87	18,998,994.95	8,353,916.19	7,014,932.98	Northern
ตะวันออกเฉียงเหนือ	7,835,065.66	31,573,096.65	4,860,539.44	37,294,110.95	Northeastern
กลาง	4,237,880.37	18,449,610.29	4,788,715.09	4,576,720.23	Central
ใต้	5,346,982.39	20,323,515.78	15,071.87	1,075,529.99	Southern
กำแพงเพชร	36,719.03	1,519,869.25	260,986.91	597,083.63	Kamphaeng Phet
เชียงใหม่	575,722.62	1,435,078.47	20,936.32	696,837.66	Chiang Rai
เชียงใหม่	94,082.16	1,570,333.88	109,322.51	156,338.64	Chiang Mai
ตาก	123,196.92	872,732.26	572,169.14	121,846.29	Tak
นครสวรรค์	56,633.83	2,568,446.85	1,172,931.10	1,272,479.40	Nakhon Sawan
น่าน	120,111.04	916,625.46	73,730.55	212,265.83	Nan
พะเยา	61,779.02	693,637.12	303,026.69	336,005.93	Phayao
พิจิตร	13,881.82	666,081.94	967,331.48	482,453.33	Phichit
พิษณุโลก	47,520.25	1,844,343.45	222,337.25	613,289.60	Phitsanulok
เพชรบูรณ์	92.63	1,160,283.17	2,289,738.56	1,033,207.32	Phetchabun
แพร่	2,644.71	475,360.32	314,835.71	51,049.00	Phrae
แม่ฮ่องสอน	11,539.36	367,062.61	2,810.81	13,076.18	Mae Hong Son
ลำปาง	1,167.28	1,311,352.10	419,029.10	180,835.53	Lampang
ลำพูน	-	477,124.67	275,640.13	44,239.49	Lamphun
สุโขทัย	27,695.93	1,581,838.96	187,372.45	534,163.23	Sukhothai
อุตรดิตถ์	126,147.27	1,025,567.07	298,635.62	309,616.75	Uttaradit
อุทัยธานี	-	513,257.37	863,081.86	360,145.17	Uthai Thani
กาฬสินธุ์	473,998.63	1,390,644.35	48,432.73	1,302,128.53	Kalasin
ขอนแก่น	189,369.80	2,139,458.28	206,186.47	3,025,953.64	Khon Kaen
ชัยภูมิ	-	990,231.78	1,643,493.91	2,349,418.70	Chaiyaphum
นครพนม	611,334.06	1,845,669.24	35,720.25	577,118.27	Nakhon Phanom
นครราชสีมา	246,980.79	4,164,366.59	2,472,771.82	3,070,116.97	Nakhon Ratchasima



Table

Areas at risk of drought in rainfed agriculture zone by regions and province, 2025 - 2026 (Continued)

ภาค/จังหวัด	ระดับความเสี่ยง (ไร่) Risk level (rai)				Regions/Province
	ไม่เสี่ยงภัยแล้ง Not at risk of drought	เสี่ยงภัยแล้งน้อย Low risk of drought	เสี่ยงภัยแล้งปานกลาง Moderate risk of drought	เสี่ยงภัยแล้งมาก High risk of drought	
บึงกาฬ	170,448.36	1,860,234.56	1,282.54	138,441.40	Bueng Kan
บุรีรัมย์	230,430.39	1,876,719.64	115,490.11	3,109,791.06	Buri Ram
มหาสารคาม	386,540.00	1,099,508.91	21,585.87	1,710,457.93	Maha Sarakham
มุกดาหาร	220,391.68	681,502.38	11,346.60	484,815.45	Mukdahan
ยโสธร	173,044.32	901,457.86	3,636.00	1,162,791.70	Yasothon
ร้อยเอ็ด	489,777.89	1,326,865.84	23,532.21	2,750,770.35	Roi Et
เลย	84,085.20	1,699,070.49	13,465.20	1,040,219.61	Loei
ศรีสะเกษ	508,430.17	1,162,439.58	27,134.65	2,986,623.99	Si Sa Ket
สกลนคร	781,203.87	2,340,144.38	67,866.21	1,408,895.09	Sakon Nakhon
สุรินทร์	620,870.03	1,078,361.61	38,159.29	3,153,144.65	Surin
หนองคาย	278,720.67	1,084,897.24	9,832.96	387,163.11	Nong Khai
หนองบัวลำภู	217,237.27	617,429.21	39,971.49	1,276,315.04	Nong Bua Lam Phu
อำนาจเจริญ	186,116.29	493,935.60	22,253.38	973,710.73	Amnat Charoen
อุดรธานี	734,608.67	2,391,650.40	29,005.74	2,562,485.59	Udon Thani
อุบลราชธานี	1,231,477.57	2,428,508.71	29,372.01	3,823,749.14	Ubon Ratchathani
กรุงเทพมหานคร	-	-	-	-	Bangkok
กาญจนบุรี	366,566.33	1,920,068.57	1,450,810.91	476,396.28	Kanchanaburi
จันทบุรี	443,387.73	1,714,263.16	42.68	32,412.91	Chanthaburi
ฉะเชิงเทรา	215,372.48	1,111,335.33	14,937.93	289,784.95	Chachoengsao
ชลบุรี	424,077.77	1,065,971.86	27,925.08	893,570.14	Chon Buri
ชัยนาท	525.58	531,236.05	176,534.84	171,716.72	Chai Nat
ตราด	340,195.36	875,121.78	-	-	Trat
สิงห์บุรี	-	111,065.62	420.58	5,103.65	Sing Buri
อ่างทอง	-	120,584.65	4,899.65	5,531.41	Ang Thong
นครนายก	205,372.47	233,114.66	5,514.38	39,841.47	Nakhon Nayok
นครปฐม	126,389.66	316,602.83	3,916.74	12,326.12	Nakhon Pathom
นนทบุรี	166,307.83	37,753.12	5,089.74	5,509.34	Nonthaburi
ปทุมธานี	262,895.91	160,331.04	3,082.12	7,461.47	Pathum Thani



กรมทรัพยากรน้ำ

ตารางที่

5.3.3

พื้นที่เสี่ยงภัยแล้งในเขตเกษตรน้ำฝน เป็นรายภาค และรายจังหวัด ปี 2568 - 2569 (ต่อ)

Table

Areas at risk of drought in rainfed agriculture zone by regions and province, 2025 - 2026 (Continued)

ภาค/จังหวัด	ระดับความเสี่ยง (ไร่) Risk level (rai)				Regions/Province
	ไม่เสี่ยงภัยแล้ง Not at risk of drought	เสี่ยงภัยแล้งน้อย Low risk of drought	เสี่ยงภัยแล้งปานกลาง Moderate risk of drought	เสี่ยงภัยแล้งมาก High risk of drought	
ประจวบคีรีขันธ์	17,928.76	745,599.96	1,280,070.24	140,416.16	Prachuap Khiri Khan
ปราจีนบุรี	325,429.11	1,330,566.41	852.84	94,914.89	Prachin Buri
พระนครศรีอยุธยา	146,883.25	252,798.27	8,999.11	21,583.97	Ayutthaya
เพชรบุรี	6,464.82	169,552.16	738,233.98	30,448.89	Phetchaburi
ระยอง	385,187.70	692,690.54	16,065.17	650,907.64	Rayong
ราชบุรี	3,681.23	1,261,738.80	236,945.41	130,723.62	Ratchaburi
ลพบุรี	2,678.01	1,695,952.06	366,650.40	536,341.53	Lop Buri
สมุทรปราการ	283,430.82	100,588.57	60.90	41.30	Samut Prakan
สมุทรสงคราม	6,439.47	105,458.50	55,803.01	19,481.02	Samut Songkhram
สมุทรสาคร	142,653.21	193,373.25	4,247.91	10,425.16	Samut Sakhon
สระแก้ว	166,688.19	2,163,657.23	6,379.86	627,614.73	Sa Kaeo
สระบุรี	192,226.11	917,406.07	47,025.16	135,244.28	Saraburi
สุพรรณบุรี	7,098.57	622,779.80	334,206.45	238,922.58	Suphan Buri
กระบี่	479,093.49	1,826,379.00	691.61	26,655.98	Krabi
ชุมพร	81,059.88	2,165,973.40	28.67	33,974.82	Chumphon
ตรัง	340,971.77	1,267,148.26	3,297.20	213,295.78	Trang
นครศรีธรรมราช	616,048.43	2,969,538.15	304.53	20,794.76	Nakhon Si Thammarat
นราธิวาส	405,024.62	1,299,704.44	3.77	1,295.75	Narathiwat
ปัตตานี	185,543.27	580,313.31	192.18	6,308.24	Pattani
พังงา	506,557.39	765,595.78	1,491.09	18,466.37	Phangnga
พัทลุง	170,720.68	850,534.27	91.08	6,135.20	Phatthalung
ภูเก็ต	180,852.51	85,251.76	179.35	3,184.18	Phuket
ยะลา	623,391.80	1,288,675.04	285.09	2,795.16	Yala
ระนอง	227,259.17	415,263.22	-	-	Ranong
สงขลา	545,439.29	2,403,323.90	3,223.08	72,514.02	Songkhla
สตูล	371,166.13	445,581.12	2,718.19	156,727.78	Satun
สุราษฎร์ธานี	613,853.96	3,960,234.13	2,566.03	513,381.95	Surat Thani

ที่มา: กรมทรัพยากรน้ำ

Source: Department of Water Resources



กรมทรัพยากรน้ำ

รูปที่

5.3.3

พื้นที่เสี่ยงภัยแล้งในเขตเกษตรน้ำฝน เป็นรายภาค และรายจังหวัด ปี 2568 - 2569

Figure

Areas at risk of drought in rainfed agriculture zone by regions and province, 2025 - 2026

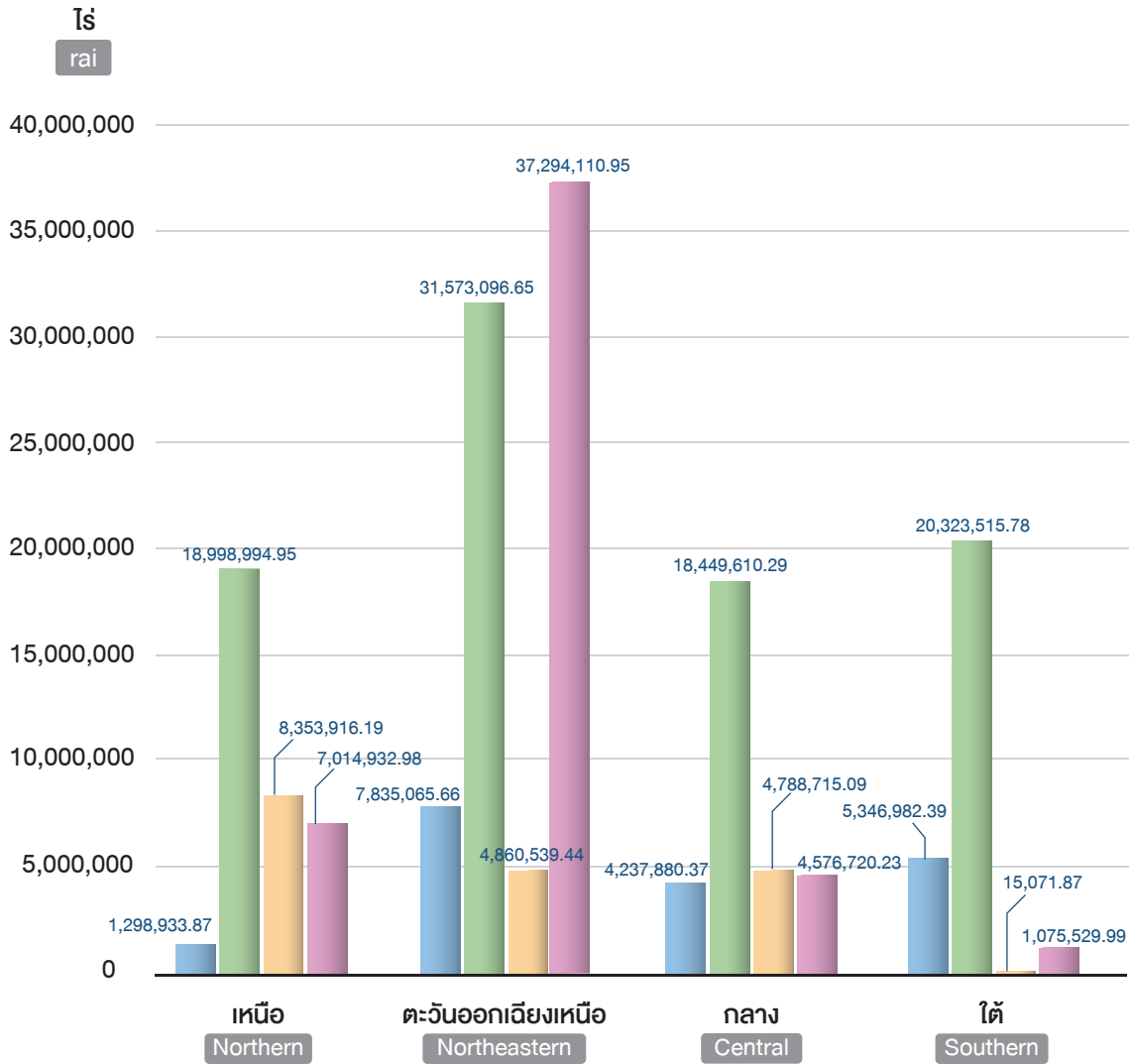

■ ไม่เสี่ยงภัยแล้ง
Not at risk of drought

■ เสี่ยงภัยแล้งน้อย
Low risk of drought

■ เสี่ยงภัยแล้งปานกลาง
Moderate risk of drought

■ เสี่ยงภัยแล้งมาก
High risk of drought



กรมทรัพยากรน้ำบาดาล

ตารางที่

5.4.1

ความลึกบ่อน้ำบาดาลเฉลี่ยที่ดำเนินการโดยกรมทรัพยากรน้ำบาดาล ปี 2568

Table Average groundwater well depth by department of groundwater resources, 2025

ภาค/จังหวัด	จำนวน (บ่อ) Quantity (ponds)	ปริมาณน้ำเฉลี่ย (ลบ.ม/ชม.) Average Water Volume (m ³ /hr)	ความลึกเจาะเฉลี่ย (เมตร) Average drill depth (meter)	ความลึกพัฒนาเฉลี่ย (เมตร) Average Development Depth (meter)	Region/province
รวมทั้งประเทศ	2,082.00	13.59	107.36	103.05	whole country
กลาง	512.00	14.82	148.90	140.49	Central
ตะวันออก	169.00	12.50	101.91	101.79	Eastern
ตะวันออกเฉียงเหนือ	743.00	21.86	76.56	68.51	Northeastern
ใต้	344.00	8.40	91.85	89.13	Southern
เหนือ	314.00	10.37	117.58	115.33	Northern
สำนักทรัพยากรน้ำบาดาล เขต 1 (ลำปาง)	84.00	6.92	115.00	111.17	Bureau of Groundwater Resources Region 1 (Lampang)
เชียงราย	21.00	7.48	96.06	95.52	Chiang Rai
เชียงใหม่	21.00	7.16	145.34	142.51	Chiang Mai
น่าน	10.00	6.64	109.09	105.27	Nan
พะเยา	7.00	7.00	113.17	107.42	Phayao
แพร่	7.00	7.60	135.04	130.26	Phrae
แม่ฮ่องสอน	3.00	4.42	82.50	78.83	Mae Hong Son
ลำปาง	5.00	7.09	111.55	104.64	Lampang
ลำพูน	10.00	8.00	127.23	124.92	Lamphun
สำนักทรัพยากรน้ำบาดาล เขต 2 (สุพรรณบุรี)	190.00	13.99	142.01	139.31	Bureau of Groundwater Resources Region 2 (Suphan Buri)
กาญจนบุรี	47.00	10.87	117.36	116.64	Kanchanaburi
ชัยนาท	22.00	12.26	119.58	114.89	Chai Nat
นครสวรรค์	37.00	13.66	106.79	99.38	Nakhon Sawan
พทุมธานี	3.00	15.00	340.00	340.00	Pathum Thani
พระนครศรีอยุธยา	2.00	19.17	136.67	136.50	Ayutthaya
สิงห์บุรี	1.00	15.63	74.38	74.38	Sing Buri
สุพรรณบุรี	33.00	11.17	132.20	131.73	Suphan Buri
อ่างทอง	15.00	19.71	132.82	132.35	Ang Thong
นนทบุรี	-	-	-	-	Nonthaburi
อุทัยธานี	30.00	8.44	118.25	107.94	Uthai Thani



กรมทรัพยากรน้ำบาดาล

ตารางที่

5.4.1

ความลึกบ่อน้ำบาดาลเฉลี่ยที่ดำเนินการโดยกรมทรัพยากรน้ำบาดาล ปี 2568 (ต่อ)

Table Average groundwater well depth by department of groundwater resources, 2025 (Continued)

ภาค/จังหวัด	จำนวน (บ่อ)	ปริมาณน้ำเฉลี่ย (ลบ.ม/ชม.)	ความลึกเจาะเฉลี่ย (เมตร)	ความลึกพัฒนาเฉลี่ย (เมตร)	Region/province
	Quantity (ponds)	Average Water Volume (m ³ /hr)	Average drill depth (meter)	Average Development Depth (meter)	
สำนักทรัพยากรน้ำบาดาล เขต 3 (สระบุรี)	179.00	14.22	109.06	101.43	Bureau of Groundwater Resources Region 3 (Saraburi)
นครนายก	12.00	13.43	113.43	104.71	Nakhon Nayok
ปราจีนบุรี	35.00	16.55	111.83	108.00	Prachin Buri
เพชรบูรณ์	66.00	12.76	109.62	105.79	Phetchabun
ลพบุรี	47.00	12.85	118.83	111.94	Lop Buri
สระบุรี	19.00	15.49	91.61	76.72	Saraburi
สำนักทรัพยากรน้ำบาดาล เขต 4 (ขอนแก่น)	178.00	14.37	89.76	79.81	Bureau of Groundwater Resources Region 4 (Khon Kaen)
กาฬสินธุ์	40.00	11.03	84.05	81.03	Kalasin
ขอนแก่น	35.00	12.01	90.09	74.88	Khon Kaen
มหาสารคาม	41.00	13.91	95.71	79.93	Maha Sarakham
เลย	25.00	19.31	89.43	82.59	Loei
หนองบัวลำภู	37.00	15.59	89.50	80.61	Nong Bua Lam Phu
สำนักทรัพยากรน้ำบาดาล เขต 5 (นครราชสีมา)	167.00	49.69	70.73	67.71	Bureau of Groundwater Resources Region 5 (Nakhon Ratchasima)
ชัยภูมิ	40.00	38.20	72.60	69.13	Chaiyaphum
นครราชสีมา	75.00	79.99	86.87	84.75	Nakhon Ratchasima
บุรีรัมย์	22.00	64.63	58.33	55.59	Buri Ram
สุรินทร์	30.00	15.93	65.12	61.35	Surin
สำนักทรัพยากรน้ำบาดาล เขต 6 (ตรัง)	174.00	8.11	99.96	97.00	Bureau of Groundwater Resources Region 6 (Trang)
กระบี่	16.00	6.92	122.40	115.60	Krabi
ชุมพร	17.00	8.15	89.90	89.00	Chumphon
ตรัง	21.00	8.49	88.41	86.06	Trang
นครศรีธรรมราช	40.00	8.55	104.08	100.33	Nakhon Si Thammarat
พังงา	52.00	7.60	92.80	92.80	Phangnga



กรมทรัพยากรน้ำบาดาล

ตารางที่

5.4.1

ความลึกบ่อน้ำบาดาลเฉลี่ยที่ดำเนินการโดยกรมทรัพยากรน้ำบาดาล ปี 2568 (ต่อ)

Table Average groundwater well depth by department of groundwater resources, 2025 (Continued)

ภาค/จังหวัด	จำนวน (บ่อ) Quantity (ponds)	ปริมาณน้ำเฉลี่ย (ลบ.ม/ชม.) Average Water Volume (m ³ /hr)	ความลึกเจาะเฉลี่ย (เมตร) Average drill depth (meter)	ความลึกพัฒนาเฉลี่ย (เมตร) Average Development Depth (meter)	Region/province
ภูเก็ต	2.00	10.50	101.00	101.00	Phuket
ระนอง	4.00	6.08	103.22	97.89	Ranong
สุราษฎร์ธานี	22.00	8.60	97.89	93.32	Surat Thani
สำนักทรัพยากรน้ำบาดาล เขต 7 (กำแพงเพชร)	230.00	13.82	120.17	119.50	Bureau of Groundwater Resources Region 7 (Kamphaeng Phet)
กำแพงเพชร	47.00	12.81	130.53	129.69	Kamphaeng Phet
ตาก	28.00	9.92	139.17	139.17	Tak
พิจิตร	33.00	15.11	114.05	113.59	Phichit
พิษณุโลก	28.00	16.21	110.23	108.85	Phitsanulok
สุโขทัย	75.00	14.70	125.77	125.60	Sukhothai
อุตรดิตถ์	19.00	14.18	101.26	100.08	Uttaradit
สำนักทรัพยากรน้ำบาดาล เขต 8 (ราชบุรี)	143.00	16.24	195.63	180.72	Bureau of Groundwater Resources Region 8 (Ratchaburi)
นครปฐม	25.00	19.94	169.59	159.15	Nakhon Pathom
ประจวบคีรีขันธ์	33.00	7.28	100.16	95.72	Prachuap Khiri Khan
เพชรบุรี	39.00	10.41	98.93	64.31	Phetchaburi
ราชบุรี	37.00	11.15	112.44	96.19	Ratchaburi
สมุทรปราการ	-	-	-	-	Samut Prakan
สมุทรสงคราม	7.00	18.67	192.67	188.53	Samut Songkhram
สมุทรสาคร	2.00	30.00	500.00	480.40	Samut Sakhon
สำนักทรัพยากรน้ำบาดาล เขต 9 (ระยอง)	169.00	12.50	101.91	101.79	Bureau of Groundwater Resources Region 9 (Rayong)
จันทบุรี	20.00	13.04	99.88	99.88	Chanthaburi
ฉะเชิงเทรา	22.00	9.49	123.17	123.17	Chachoengsao
ชลบุรี	16.00	15.68	103.47	103.47	Chon Buri
ตราด	6.00	7.80	82.40	82.40	Trat
ระยอง	9.00	18.17	99.17	99.17	Rayong
สระแก้ว	96.00	10.84	103.39	102.63	Sa Kaeo



กรมทรัพยากรน้ำบาดาล

ตารางที่

5.4.1

ความลึกบ่อน้ำบาดาลเฉลี่ยที่ดำเนินการโดยกรมทรัพยากรน้ำบาดาล ปี 2568 (ต่อ)

Table Average groundwater well depth by department of groundwater resources, 2025 (Continued)

ภาค/จังหวัด	จำนวน (บ่อ)	ปริมาณน้ำเฉลี่ย (ลบ.ม/ชม.)	ความลึกเจาะเฉลี่ย (เมตร)	ความลึกพัฒนาเฉลี่ย (เมตร)	Region/province
	Quantity (ponds)	Average Water Volume (m ³ /hr)	Average drill depth (meter)	Average Development Depth (meter)	
สำนักทรัพยากรน้ำบาดาล เขต 10 (อุดรธานี)	305.00	13.49	77.13	72.52	Bureau of Groundwater Resources Region 10 (Udon Thani)
นครพนม	67.00	14.40	71.08	65.05	Nakhon Phanom
บึงกาฬ	59.00	14.45	78.71	76.69	Bueng Kan
มุกดาหาร	25.00	10.62	88.77	81.23	Mukdahan
สกลนคร	42.00	14.58	74.84	72.35	Sakon Nakhon
หนองคาย	31.00	13.67	72.89	70.67	Nong Khai
อุดรธานี	81.00	13.21	76.46	69.14	Udon Thani
สำนักทรัพยากรน้ำบาดาล เขต 11 (อุบลราชธานี)	93.00	9.90	68.63	53.99	Bureau of Groundwater Resources Region 11 (Ubon Ratchathani)
ยโสธร	11.00	9.03	60.80	43.00	Yasothon
ร้อยเอ็ด	26.00	8.81	89.48	74.72	Roi Et
ศรีสะเกษ	22.00	7.64	72.00	50.05	Si Sa Ket
อำนาจเจริญ	15.00	12.95	56.00	49.27	Amnat Charoen
อุบลราชธานี	19.00	11.08	64.85	52.91	Ubon Ratchathani
สำนักทรัพยากรน้ำบาดาล เขต 12 (สงขลา)	170.00	8.70	83.73	81.25	Bureau of Groundwater Resources Region 12 (Songkhla)
นราธิวาส	13.00	9.77	74.86	72.86	Narathiwat
ปัตตานี	22.00	8.00	101.18	100.00	Pattani
พัทลุง	80.00	8.50	73.60	69.87	Phatthalung
ยะลา	11.00	9.03	83.71	83.14	Yala
สงขลา	31.00	6.93	112.04	107.08	Songkhla
สตูล	13.00	9.95	57.00	54.56	Satun

ที่มา: กรมทรัพยากรน้ำบาดาล

Source: Department of Groundwater Resources



กรมทรัพยากรน้ำบาดาล

รูปที่

5.4.1

ความลึกบ่อน้ำบาดาลเฉลี่ยที่ดำเนินการโดยกรมทรัพยากรน้ำบาดาล ราชอาณาจักร ปี 2568

Figure

Average groundwater well depth by department of groundwater resources by region, 2025

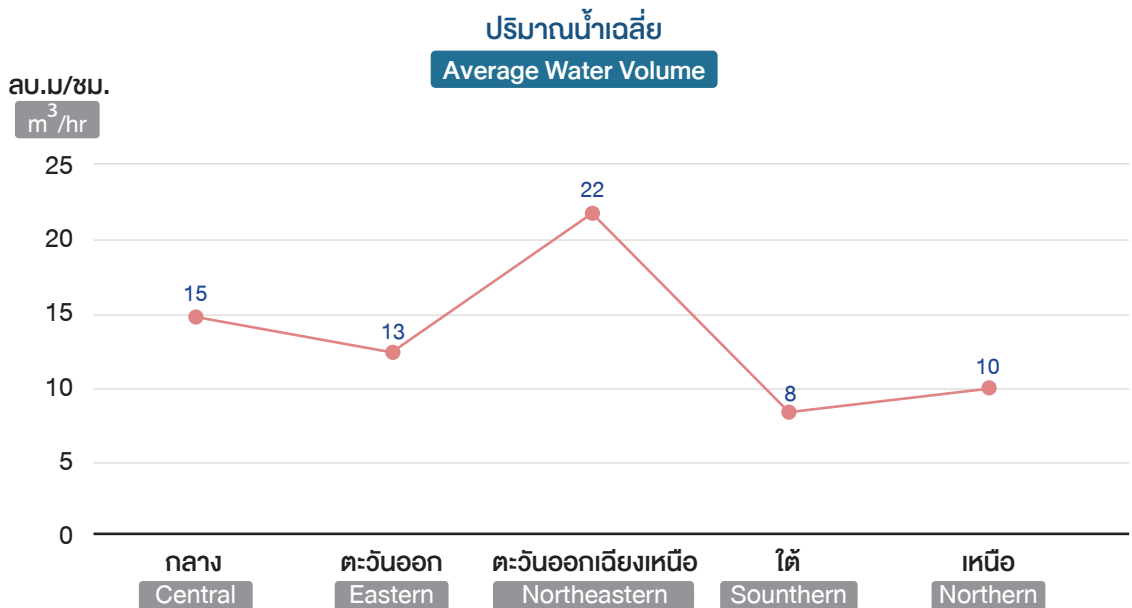
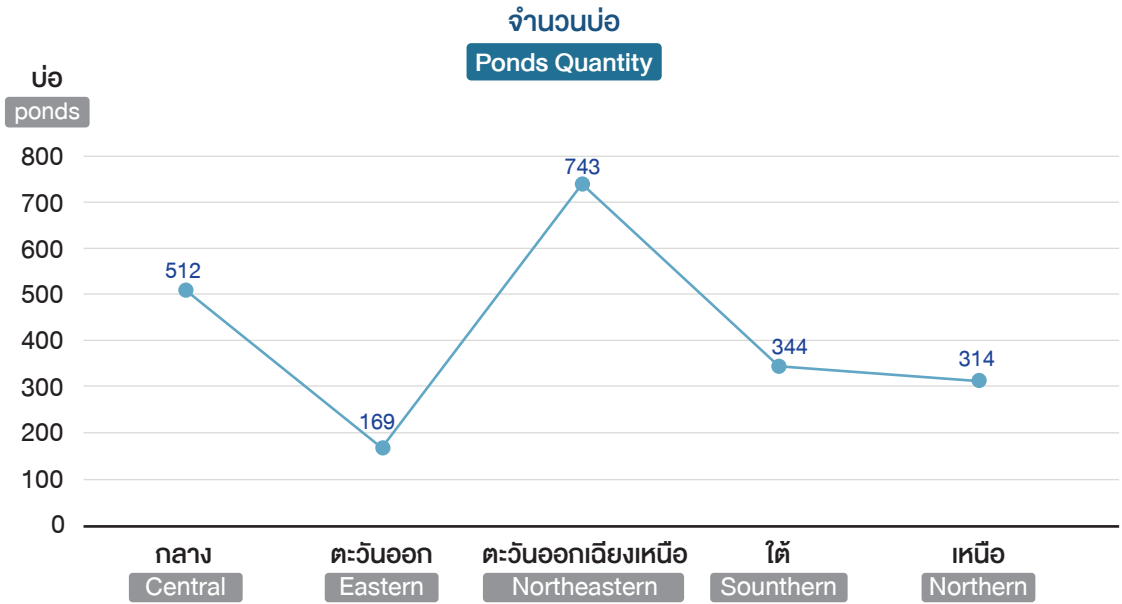



กรมทรัพยากรน้ำบาดาล

รูปที่
Figure

5.4.1

ความลึกบ่อน้ำบาดาลเฉลี่ยที่ดำเนินการโดยกรมทรัพยากรน้ำบาดาล รายภาค ปี 2568 (ต่อ)
Average groundwater well depth by department of groundwater resources by region, 2025

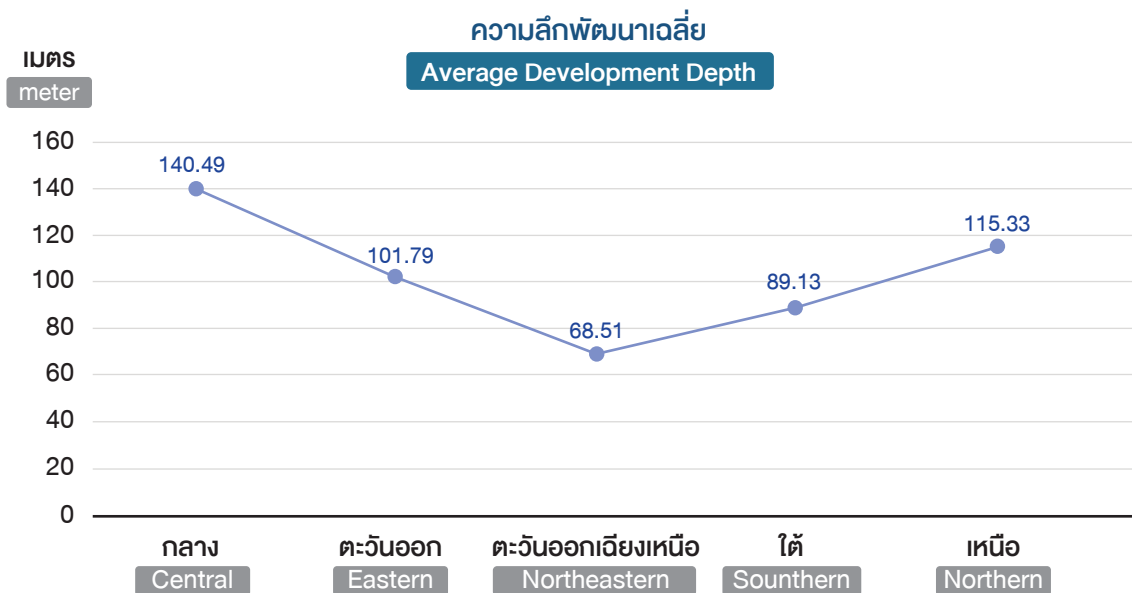
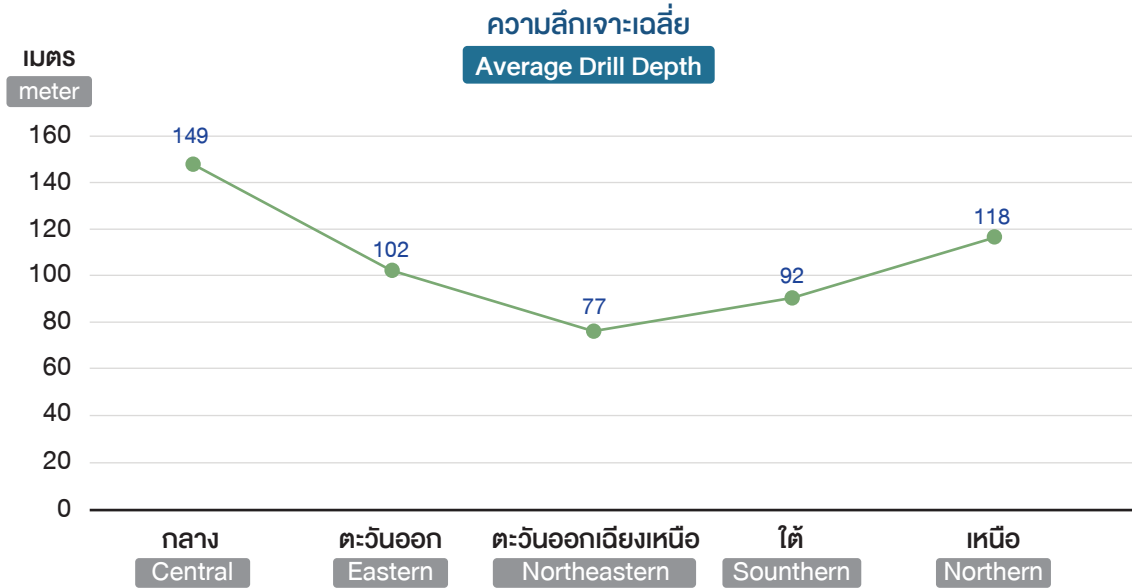

กระทรวงพาณิชย์

Ministry of Commerce





กรมการค้าต่างประเทศ

ตารางที่
Table

6.1.1

มูลค่าการค้าชายแดนไทย - กัมพูชา รายสินค้า ปี 2564 - 2568

Thailand - Cambodia Border Trade Values by Products, 2021 - 2025

รายการสินค้า	มูลค่ารายสินค้า (ล้านบาท) Trade Value by products (million baht)					products
	2564 2021	2565 2022	2566 2023	2567 2024	2568 2025	
มูลค่าการนำเข้ารวม	26,033.76	33,978.97	29,755.01	32,683.17	19,599.04	Total Import Value
รวมผลิตภัณฑ์นำเข้า 10 อันดับ	20,370.06	27,294.77	23,818.97	27,150.55	16,712.07	Top 10 Import Products
ผลิตภัณฑ์นำเข้าอื่นๆ	5,663.70	6,684.20	5,936.04	5,532.62	2,886.97	Other Import Products
มูลค่าการส่งออกรวม	143,112.97	163,385.21	131,983.13	141,840.36	72,437.77	Total Export Value
รวมผลิตภัณฑ์ส่งออก 10 อันดับ	31,935.26	44,209.05	31,753.02	40,272.76	21,765.89	Top 10 Export Products
ผลิตภัณฑ์ส่งออกอื่นๆ	111,177.71	119,176.16	100,230.11	101,567.60	50,671.88	Other Export Products
นำเข้า	20,370.06	27,294.77	23,818.97	27,150.55	16,712.07	Imports
ผักและของปรุงแต่งจากผัก	7,881.50	10,504.73	8,247.02	8,061.67	6,973.89	Vegetables and prepared vegetables
เศษของอะลูมิเนียม	3,993.12	6,243.88	4,544.52	6,456.50	4,191.57	Aluminum scraps
ลวดและสายเคเบิล ที่หุ้มฉนวน	3,166.57	3,966.17	3,895.61	3,571.66	1,622.08	Insulated wires and cables
ผลิตภัณฑ์ทำจากอะลูมิเนียม	1,992.82	1,712.32	1,178.32	1,844.95	844.83	Products made from aluminum
ส่วนประกอบ และอุปกรณ์ รวมทั้งโครงรถและตัวถัง	373.58	964.90	1,550.40	1,463.42	788.83	Components and equipment, including vehicle frames and bodies
หลอดและท่อทำด้วยเหล็ก	277.69	578.22	1,225.65	2,116.46	614.15	Tubes and pipes made from steel
มอเตอร์ไฟฟ้า ชุดเครื่องกำเนิดไฟฟ้าและส่วนประกอบ	552.39	719.91	692.52	983.83	460.05	Electric motors, generator sets, and components
เครื่องจักรไฟฟ้าอื่นๆและส่วนประกอบ	604.48	805.71	372.96	755.67	442.88	Other electrical machinery and components
กางเกง และเครื่องแต่งตัวของบุรุษและเด็กชาย	81.36	106.86	314.82	353.46	399.90	Trousers and clothing for men and boys
เศษของทองแดง	1,446.55	1,692.08	1,797.15	1,542.93	373.89	Copper scraps



ตารางที่

6.1.1

มูลค่าการค้าชายแดนไทย - กัมพูชา รายสินค้า ปี 2564 - 2568 (ต่อ)

Table

Thailand - Cambodia Border Trade Values by Products, 2021 - 2025 (Continued)

รายการสินค้า	มูลค่ารายสินค้า (ล้านบาท) Trade Value by products (million baht)					products
	2564 2021	2565 2022	2566 2023	2567 2024	2568 2025	
ส่งออก	31,935.26	44,209.05	31,753.02	40,272.76	21,765.89	Exports
เครื่องดื่มอื่น ๆ	11,761.06	7,651.16	7,374.82	7,571.60	3,895.68	Other beverages
น้ำแร่ น้ำอัดลมที่ปรุงรส	602.21	5,671.45	4,310.50	4,964.02	2,502.63	Mineral water and flavored carbonated beverages
เครื่องยนต์สันดาปภายในแบบ ลูกสูบและส่วนประกอบ	5,100.87	5,921.28	2,263.34	4,060.08	2,425.68	Internal combustion engines and components
สินค้าแร่และเชื้อเพลิงอื่น ๆ	1,517.17	3,771.47	1,440.79	2,903.24	2,301.00	Other mineral and fuel products
ส่วนประกอบรถจักรยานยนต์ อื่น ๆ	4,666.41	5,772.35	2,517.68	4,185.70	2,058.32	Other motorcycle parts
สินค้าอุตสาหกรรมการเกษตร อื่น ๆ	2,036.66	2,459.75	3,359.22	4,015.80	1,948.73	Other agricultural industrial products
น้ำตาลทรายขาว	1,446.25	1,886.09	2,348.82	2,677.41	1,857.72	White sugar
อาหารปรุงแต่งอื่น ๆ (โครงสร้างปี 2022)	-	2,618.80	2,806.90	3,647.09	1,711.66	Other processed foods (2022 model structure)
เครื่องจักรกลและส่วนประกอบ อื่น ๆ	-	4,111.03	2,876.29	3,334.39	1,550.41	Other machinery and components
ยานพาหนะอื่น ๆ และส่วน ประกอบ	4,804.62	4,345.67	2,454.66	2,913.43	1,514.06	Other vehicles and components

ที่มา: กรมการค้าต่างประเทศ

ข้อมูล ณ วันที่ 9 กุมภาพันธ์ 2569

Source: Department of Foreign Trade

Data Update on February, 9 2026



กรมการค้าต่างประเทศ

รูปที่

6.1.1

มูลค่าการนำเข้า ส่งออก ชายแดนไทย - กัมพูชา ปี 2564 - 2568

Figure

Thailand - Cambodia Border Trade Import-Export Values, 2021 - 2025

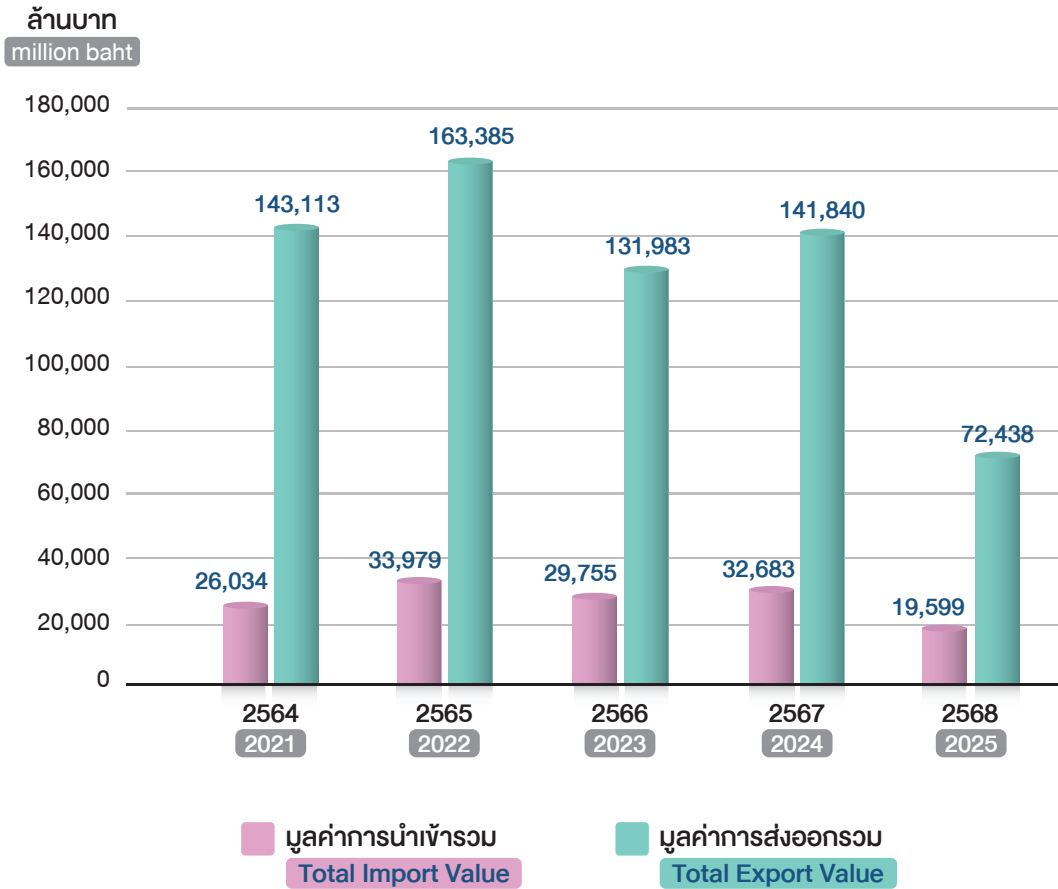



รายการสินค้า	มูลค่ารายสินค้า (ล้านบาท) Trade Value by products (million baht)					products
	2564 2021	2565 2022	2566 2023	2567 2024	2568 2025	
มูลค่าการนำเข้ารวม	153,538.73	152,586.08	125,141.24	132,016.54	144,021.36	Total Import Value
รวมผลิตภัณฑ์นำเข้า 10 อันดับ	68,413.90	72,073.34	55,337.31	65,834.03	75,431.12	Top 10 Import Products
ผลิตภัณฑ์นำเข้าอื่นๆ	85,124.83	80,512.74	69,803.93	66,182.51	68,590.24	Other Import Products
มูลค่าการส่งออกรวม	182,400.82	183,539.58	161,912.89	174,642.84	171,073.21	Total Export Value
รวมผลิตภัณฑ์ส่งออก 10 อันดับ	73,579.35	68,515.49	61,085.61	68,082.84	66,408.64	Top 10 Export Products
ผลิตภัณฑ์ส่งออกอื่นๆ	108,821.47	115,024.09	100,827.28	106,560.00	104,664.57	Other Export Products
นำเข้า	68,413.90	72,073.34	55,337.31	65,834.03	75,431.12	Imports
เทปแม่เหล็ก จานแม่เหล็ก สำหรับคอมพิวเตอร์	31,909.58	25,899.04	15,093.55	17,132.47	21,429.39	Magnetic tapes, magnetic disks for computers
ส่วนประกอบคอมพิวเตอร์	10,612.03	7,789.96	5,957.57	9,444.92	11,722.79	Computer components
อุปกรณ์ไฟฟ้าสำหรับตัดต่อ หรือป้องกันวงจรไฟฟ้า	4,640.17	8,605.31	8,732.56	9,825.60	9,932.95	Electrical devices for switching or circuit protection
เครื่องคอมพิวเตอร์และ อุปกรณ์	4,184.06	5,209.19	4,342.93	4,823.61	6,837.75	Computers and accessories
เม็ดพลาสติก	7,171.40	8,072.19	6,309.61	6,768.07	5,879.39	Plastic pellets
อื่น ๆ (โครงสร้างปี 2022)	-	4,754.95	5,459.73	5,367.59	5,865.84	Other (2022 model structure)
กาแฟ ชา เครื่องเทศ	1,871.33	2,102.54	1,269.80	2,793.73	3,711.03	Coffee, tea, and spices
ผลิตภัณฑ์อื่น ๆ ทำจาก พลาสติก	3,910.77	4,249.23	3,402.86	3,624.23	3,404.05	Other plastic products
กระดาษและกระดาษแข็ง	1,060.06	1,749.79	1,769.60	2,676.37	3,380.31	Paper and cardboard
แผ่นฟิล์ม ฟอยล์	3,054.49	3,641.14	2,999.11	3,377.44	3,267.62	Film sheets, foils



กรมการค้าต่างประเทศ

ตารางที่

6.1.2

มูลค่าการค้าชายแดนไทย - มาเลเซีย รายสินค้า ปี 2564 - 2568 (ต่อ)

Table

Thailand - Malaysia Border Trade Values by Products, 2021 - 2025 (Continued)

รายการสินค้า	มูลค่ารายสินค้า (ล้านบาท) Trade Value by products (million baht)					products
	2564 2021	2565 2022	2566 2023	2567 2024	2568 2025	
ส่งออก	73,579.35	68,515.49	61,085.61	68,082.84	66,408.64	Exports
น้ำยางข้น	23,140.49	20,504.97	11,527.13	15,902.16	12,672.47	Concentrated latex
เครื่องคอมพิวเตอร์และอุปกรณ์ อื่นๆ	21,569.16	12,493.80	12,606.87	11,930.79	11,534.57	Computers and other accessories
แผงวงจรไฟฟ้า	5,876.29	7,915.63	7,065.25	6,535.19	6,936.55	Printed circuit boards
ส่วนประกอบและอุปกรณ์ รถยนต์นั่ง	-	5,957.91	5,646.22	6,278.75	6,229.03	Passenger car components and accessories
ส่วนประกอบและอุปกรณ์อื่น ๆ	10,137.60	8,015.04	8,463.02	7,894.96	6,116.76	Other components and equipment
แผงสวิตช์และแผงควบคุม กระแสไฟฟ้า	1,942.36	1,486.70	2,463.64	5,035.16	5,458.36	Switch panel and electrical control panel
ไก่สดแช่เย็นแช่แข็ง	2,059.22	4,343.99	4,792.05	4,144.34	4,942.10	Fresh, chilled and frozen chicken
หม้อแปลงไฟฟ้าและส่วน ประกอบ	1,969.13	2,097.00	2,515.59	2,790.45	4,860.66	Electrical Transformers and components
สินค้าอุตสาหกรรมอื่น ๆ	3,500.41	3,220.22	3,467.99	3,798.89	4,208.11	Other industrial products
ไม้อัด	3,384.69	2,480.23	2,537.84	3,772.15	3,450.03	Plywood

ที่มา: กรมการค้าต่างประเทศ

ข้อมูล ณ วันที่ 9 กุมภาพันธ์ 2569

Source: Department of Foreign Trade

Data Update on February, 9 2026

กรมการค้าต่างประเทศ

รูปที่
Figure

6.1.2

มูลค่าการนำเข้า ส่งออก ชายแดนไทย - มาเลเซีย ปี 2564 - 2568

Thailand - Malaysia Border Trade Import-Export Values, 2021 - 2025

ล้านบาท
million baht

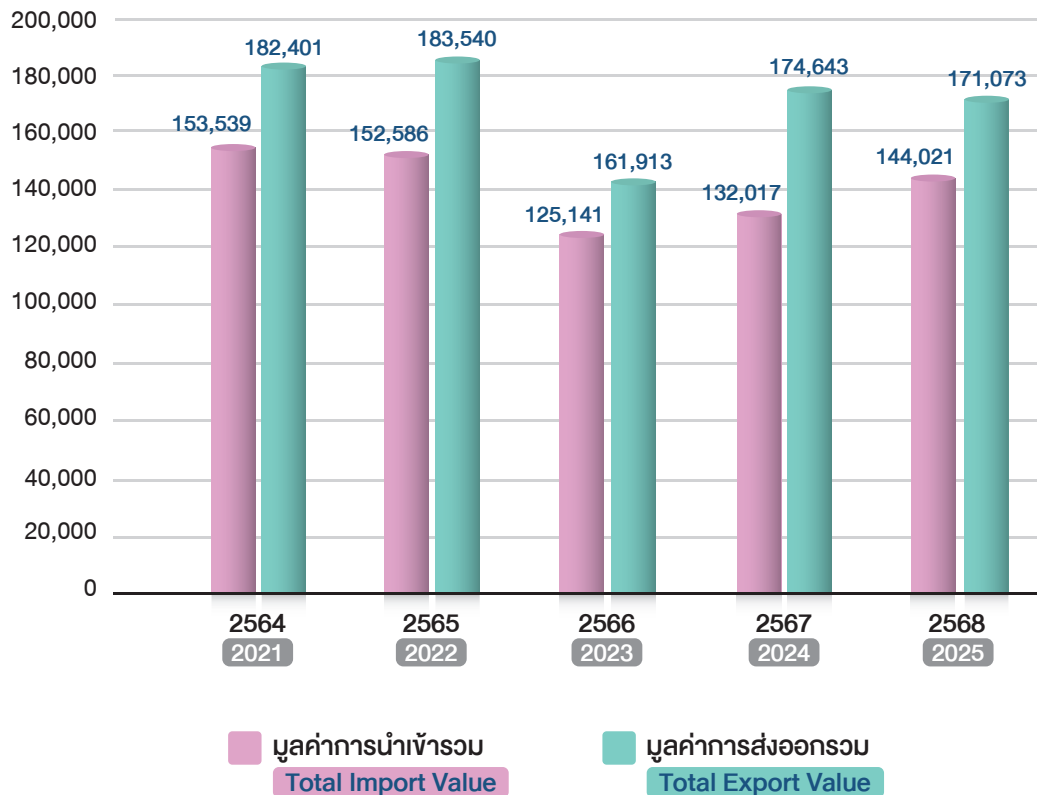



กรมการค้าต่างประเทศ

ตารางที่

6.1.3

มูลค่าการค้าชายแดนไทย - เมียนมา รายสินค้า ปี 2564 - 2568

Table

Thailand - Myanmar Border Trade Values by Products, 2021 - 2025

รายการสินค้า	มูลค่ารายสินค้า (ล้านบาท) Trade Value by products (million baht)					products
	2564 2021	2565 2022	2566 2023	2567 2024	2568 2025	
มูลค่าการนำเข้ารวม	85,524.61	120,059.63	92,722.63	91,397.87	83,018.13	Total Import Value
รวมผลิตภัณฑ์นำเข้า 10 อันดับ	76,303.62	107,425.50	87,211.85	88,473.92	81,374.80	Top 10 Import Products
ผลิตภัณฑ์นำเข้าอื่นๆ	9,220.99	12,634.13	5,510.78	2,923.95	1,643.33	Other Import Products
มูลค่าการส่งออกรวม	119,776.89	143,688.56	127,896.22	117,726.22	110,644.93	Total Export Value
รวมผลิตภัณฑ์ส่งออก 10 อันดับ	27,896.90	46,999.65	41,725.25	39,929.27	33,692.99	Top 10 Export Products
ผลิตภัณฑ์ส่งออกอื่นๆ	91,879.99	96,688.91	86,170.97	77,796.95	76,951.94	Other Export Products
นำเข้า	76,303.62	107,425.50	87,211.85	88,473.92	81,374.80	Imports
ก๊าซธรรมชาติ	54,991.81	85,160.02	71,159.08	65,235.79	51,771.18	Natural gas
สินแร่และผลิตภัณฑ์อื่น ๆ	733.87	461.75	572.12	5,752.05	18,913.26	Minerals and other products
สัตว์น้ำ	3,636.65	3,132.95	3,289.11	4,018.54	2,677.81	Aquatic animals
ธัญพืช	12,492.32	13,210.90	7,520.19	6,814.94	2,647.34	Grains
ดีบุกและผลิตภัณฑ์	9.02	207.63	369.31	1,001.10	1,266.02	Tin and products
เศษของอะลูมิเนียม	784.94	1,268.90	851.89	1,042.32	1,238.28	Aluminum scraps
ผลิตภัณฑ์อื่น ๆ จากสัตว์	1,136.39	931.41	1,087.28	1,577.68	1,022.22	Other animal-derived products
ผลไม้อื่น ๆ และของปรุงแต่งจากผลไม้	166.73	87.56	130.98	1,112.33	736.11	Other fruits and prepared fruit
ผักและของปรุงแต่งจากผัก	1,567.71	2,016.59	1,370.19	875.52	702.87	Vegetables and prepared vegetables
กาแฟ ชา เครื่องเทศ	784.18	947.78	861.71	1,043.65	399.71	Coffee, tea, and spices



รายการสินค้า	มูลค่ารายสินค้า (ล้านบาท) Trade Value by products (million baht)					products
	2564 2021	2565 2022	2566 2023	2567 2024	2568 2025	
ส่งออก	27,896.90	46,999.65	41,725.25	39,929.27	33,692.99	Exports
สินค้าอุตสาหกรรมการเกษตร อื่น ๆ	3,233.75	2,487.81	2,977.56	3,056.33	4,623.50	Other agricultural industrial products
โทรศัพท์มือถือและสมาร์ทโฟน (โครงสร้างปี 2022)	-	4,730.06	3,784.28	3,449.27	4,548.80	Mobile phones and smartphones (2022 model structure)
เครื่องดื่มอื่น ๆ	5,513.83	3,197.32	3,722.17	3,853.54	4,074.18	Other beverages
น้ำมันดีเซล	8,145.15	14,319.68	10,645.48	9,933.37	3,553.00	Diesel fuel
น้ำแร่ น้ำอัดลมที่ปรุงรส	467.76	2,844.29	3,446.50	3,404.28	3,057.48	Mineral water and flavored carbonated beverages
น้ำมันปาล์ม	1,446.29	4,718.87	3,993.80	3,431.87	3,054.49	Palm oil
น้ำมันสำเร็จรูปอื่น ๆ	5,429.52	8,474.07	6,249.97	6,149.36	3,049.91	Other refined petro- leum products
อาหารปรุงแต่งอื่น ๆ (โครงสร้างปี 2022)	-	2,276.46	2,746.46	2,837.60	2,687.56	Other processed foods (2022 model structure)
สินค้าแร่และเชื้อเพลิงอื่น ๆ	831.66	1,209.32	1,488.17	1,817.01	2,535.61	Mineral goods and other fuels
สินค้าอุตสาหกรรมอื่น ๆ	2,828.95	2,741.77	2,670.86	1,996.64	2,508.46	Other industrial products

ที่มา: กรมการค้าต่างประเทศ

ข้อมูล ณ วันที่ 9 กุมภาพันธ์ 2569

Source: Department of Foreign Trade

Data Update on February, 9 2026

รูปที่ 6.1.3 **มูลค่าการนำเข้า ส่งออก ชายแดนไทย - เมียนมา ปี 2564 - 2568**
Figure 6.1.3 **Thailand - Myanmar Border Trade Import-Export Values, 2021 - 2025**

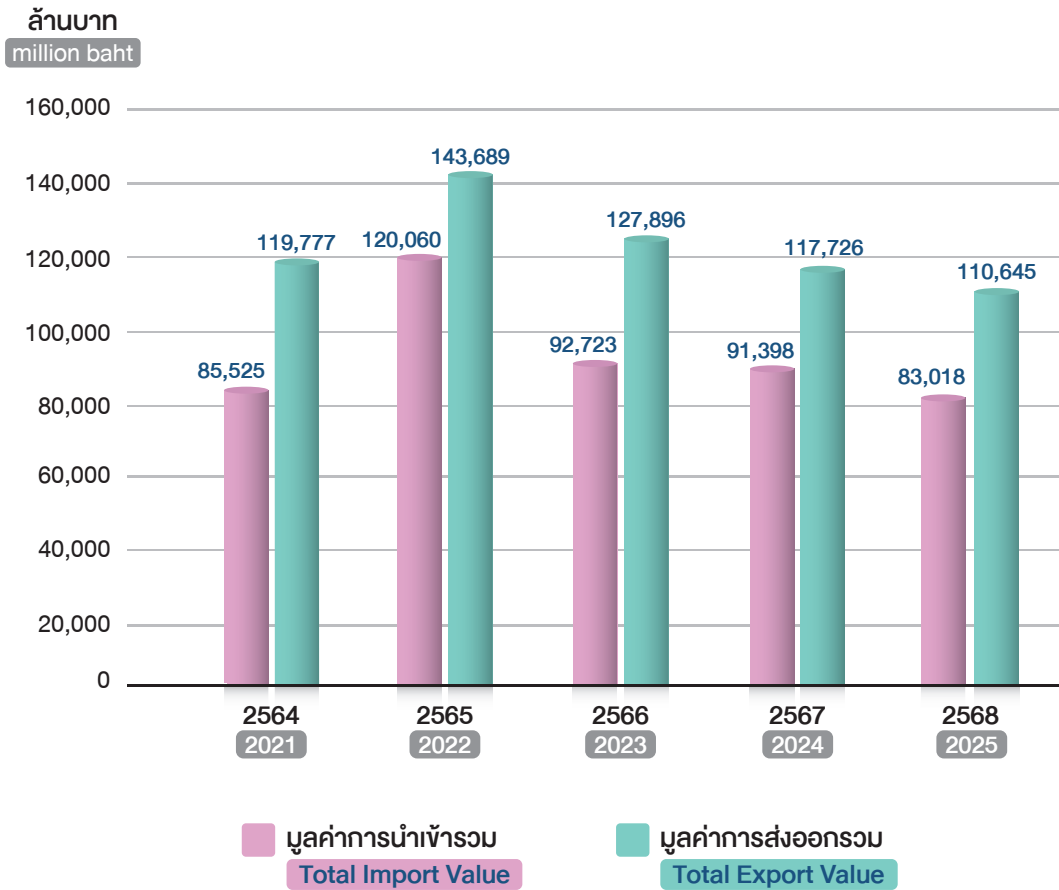



ตารางที่

6.1.4

มูลค่าการค้าชายแดนไทย - ลาว รายสินค้า ปี 2564 - 2568

Table

Thailand - Laos Border Trade Values by Products, 2021 - 2025

รายการสินค้า	มูลค่ารายสินค้า (ล้านบาท) Trade Value by products (million baht)					products
	2564 2021	2565 2022	2566 2023	2567 2024	2568 2025	
มูลค่าการนำเข้ารวม	90,044.90	103,347.65	102,001.10	118,677.27	125,547.37	Total Import Value
รวมผลิตภัณฑ์นำเข้า 10 อันดับ	80,674.75	92,516.02	93,604.22	106,722.33	115,266.85	Top 10 Import Products
ผลิตภัณฑ์นำเข้าอื่นๆ	9,370.15	10,831.63	8,396.88	11,954.94	10,280.52	Other Import Products
มูลค่าการส่งออกรวม	124,752.60	156,697.93	158,403.13	167,957.31	167,851.49	Total Export Value
รวมผลิตภัณฑ์ส่งออก 10 อันดับ	36,193.89	64,285.37	71,302.03	74,476.72	77,172.01	Top 10 Export Products
ผลิตภัณฑ์ส่งออกอื่นๆ	88,558.71	92,412.56	87,101.10	93,480.59	90,679.48	Other Export Products
นำเข้า	80,674.75	92,516.02	93,604.22	106,722.33	115,266.85	Imports
เชื้อเพลิงอื่น ๆ	63,884.74	70,976.11	68,362.17	75,022.02	78,438.79	Other fuels
ผักและของปรุงแต่งจากผัก	7,349.65	10,530.29	11,746.83	14,448.69	15,110.86	Vegetables and prepared vegetables
ไดโอด ทรานซิสเตอร์และอุปกรณ์กึ่งตัวนำ	13.93	26.15	82.69	229.82	5,139.91	Diodes, transistors, and semiconductor devices
ปุ๋ย	1,081.56	1,935.20	2,856.09	4,168.37	3,656.36	Fertilizers
เครื่องรับ-ส่งภาพและเสียงและอุปกรณ์	3,471.22	3,156.47	2,925.03	3,331.08	2,808.39	Audio-visual transmission and reception equipment and accessories
กาแฟ ชา เครื่องเทศ	785.78	1,245.12	1,324.77	2,119.58	2,387.61	Coffee, tea, and spices
ทองแดง	1,721.05	2,104.54	1,911.53	1,965.84	2,279.33	Copper
ปูนซีเมนต์	1,892.92	2,142.14	2,567.15	1,934.08	2,048.98	Cement
ธัญพืช	121.43	168.96	947.74	2,313.42	1,840.25	Grains
หลอดและท่อทำด้วยเหล็ก	352.48	231.05	880.23	1,189.43	1,556.37	Tubes and pipes made from steel



กรมการค้าต่างประเทศ

ตารางที่

6.1.4

มูลค่าการค้าชายแดนไทย - ลาว รายสินค้า ปี 2564 - 2568 (ต่อ)

Table

Thailand - Laos Border Trade Values by Products, 2021 - 2025 (Continued)

รายการสินค้า	มูลค่ารายสินค้า (ล้านบาท) Trade Value by products (million baht)					products
	2564 2021	2565 2022	2566 2023	2567 2024	2568 2025	
ส่งออก	36,193.89	64,285.37	71,302.03	74,476.72	77,172.01	Exports
น้ำมันดีเซล	11,920.00	26,101.28	29,468.35	31,091.98	32,601.18	Diesel fuel
น้ำมันสำเร็จรูปอื่น ๆ	7,976.09	12,119.23	11,614.63	11,259.84	10,670.45	Other refined petroleum products
น้ำตาลทรายขาว	1,933.01	7,791.18	7,728.24	7,231.57	6,297.15	White sugar
สินค้าอุตสาหกรรมการเกษตรอื่น ๆ	2,587.51	2,766.08	3,369.06	4,078.44	4,327.74	Other agricultural industrial products
สินค้าอุตสาหกรรมอื่น ๆ	3,427.80	4,654.07	4,474.45	3,551.45	4,318.87	Other industrial products
รถปิคอัพ รถบัสและรถบรรทุกที่ขับเคลื่อนด้วยเครื่องสันดาปภายใน (โครงสร้างปี 2022)	-	1,266.46	953.64	1,103.24	3,993.62	Pickup trucks, buses, and trucks powered by internal combustion engines (2022 model structure)
สินค้าแร่และเชื้อเพลิงอื่น ๆ	2,259.11	1,178.53	3,782.52	5,896.42	3,820.42	Mineral goods and other fuels
รถยนต์นั่งที่ขับเคลื่อนด้วยเครื่องสันดาปภายใน (โครงสร้างปี 2022)	-	4,157.39	4,576.61	4,061.24	3,731.54	Passenger cars powered by internal combustion engines (2022 model structure)
สินค้าปศุสัตว์อื่น ๆ	3,168.85	1,817.03	2,436.30	2,801.50	3,711.29	Other livestock products
เครื่องดื่มอื่น ๆ	2,921.53	2,434.12	2,898.23	3,401.04	3,699.75	Other beverages

ที่มา: กรมการค้าต่างประเทศ

ข้อมูล ณ วันที่ 9 กุมภาพันธ์ 2569

Source: Department of Foreign Trade

Data Update on February 9, 2026



กรมการค้าต่างประเทศ

รูปที่

6.1.4

มูลค่าการนำเข้า ส่งออก ชายแดนไทย - ลาว ปี 2564 - 2568

Figure

Thailand - Laos Border Trade Import-Export Values, 2021 - 2025



กระทรวงอุตสาหกรรม

Ministry of Industry



ตารางที่ 7.1.1 ปริมาณผลิตภัณฑ์การเกษตร ปี 2564 - 2568
Table Agricultural Production Quantity, 2021 - 2025

ผลิตภัณฑ์/ปี	ปริมาณผลิตภัณฑ์ (ตัน) Production Quantity (tons)					Product/Year
	2564 2021	2565 2022	2566 2023	2567 2024	2568 2025	
กะทิ	145,171.88	132,512.58	115,916.06	125,065.27	188,040.01	Coconut milk
กากน้ำตาล	3,079,496.97	3,597,940.82	3,465,760.23	3,678,815.22	4,014,391.29	Sugarcane residue
กุ้งแช่แข็ง	123,114.73	118,191.31	112,328.42	99,451.00	85,806.78	Frozen shrimp
ข้าวโพดหวาน กระป๋อง	140,637.92	130,590.61	200,913.67	125,920.79	129,790.39	Canned sweet corn
ซอสถั่วเหลือง, เต้าเจี้ยว, ซีอิ๊ว	96,992,409.07	88,474,916.69	90,243,957.18	100,405,575.18	97,627,682.88	Soy sauce category and Fermented soybean paste
ด้ายฝ้ายบริสุทธิ์	41,716.70	44,569.75	31,225.27	38,327.21	32,381.88	Raw silk yarn
นมถั่วเหลือง	752,713.58	725,190.73	652,953.51	641,099.02	590,737.37	Soy milk
นมเปรี้ยว	518,406.25	547,053.89	492,549.50	544,908.97	440,552.38	Sour milk
นมพร้อมดื่ม	1,139,786.96	1,079,795.89	1,134,097.18	1,244,969.06	1,224,193.26	Ready-to-drink milk
น้ำชา	508,775.89	586,058.82	650,244.91	659,417.66	627,852.45	Tea
น้ำตาลทรายขาว	2,018,758.06	1,891,030.47	2,201,643.91	2,185,112.16	2,374,181.85	White granulated sugar
น้ำตาลทรายขาว บริสุทธิ์	3,488,824.18	3,426,870.52	4,131,047.43	4,197,173.48	4,397,538.61	Refined white sugar
น้ำตาลทรายดิบ	6,053,965.93	7,887,193.24	8,023,951.72	6,753,930.67	7,086,093.19	Raw sugar
น้ำปลา	117,365,039.61	106,864,845.81	116,676,559.11	122,766,668.02	127,164,728.71	Fish sauce
น้ำผัก น้ำผลไม้	629,133.77	663,868.68	713,948.90	754,139.30	715,437.84	Fruit juice
น้ำมันถั่วเหลือง บริสุทธิ์	441,743.60	417,885.69	388,253.08	446,840.69	328,784.92	Refined peanut oil
น้ำมันปาล์มดิบ	2,228,928.78	2,552,635.74	2,543,919.59	2,388,999.39	2,681,028.75	Crude palm oil
น้ำมันปาล์มบริสุทธิ์	1,206,046.18	1,076,535.87	1,174,942.08	1,121,995.12	1,071,019.41	Refined palm oil
น้ำมันมะพร้าว บริสุทธิ์	44,241.67	43,014.14	37,915.53	34,771.57	107,850.02	Refined coconut oil
น้ำมันรำข้าวดิบ	98,358.19	104,568.85	97,416.77	106,804.70	81,298.34	Crude rice bran oil
น้ำยางข้น	1,087,099.82	950,206.62	805,760.12	782,242.15	752,756.43	Latex rubber
เนื้อไก่แช่แข็งและ แช่เย็น	3,001,405.51	3,148,025.39	3,125,834.16	3,099,193.47	2,920,522.39	Frozen and chilled chicken

ผลิตภัณฑ์/ปี	ปริมาณผลิตภัณฑ์ (ตัน) Production Quantity (tons)					Product/Year
	2564 2021	2565 2022	2566 2023	2567 2024	2568 2025	
เนื้อไก่ปรุงรส	219,658.66	255,450.99	230,732.99	236,279.86	253,280.84	Seasoned frozen chicken
เบคอน	4,984.18	4,682.58	4,686.65	4,510.29	4,763.59	Bacon
ปลาแช่แข็ง	115,302.33	121,890.15	113,170.34	129,135.59	126,952.44	Frozen fish
ปลาซาร์ดีนกระป๋อง	137,403.71	132,613.31	127,675.25	121,464.80	125,930.30	Sardines in a can
ปลาทูน่ากระป๋อง	602,269.81	618,183.69	504,318.20	619,581.23	639,238.32	Canned tuna
ปลาหมึกแช่แข็ง	18,063.21	17,071.76	17,401.43	15,596.35	11,260.75	Frozen squid
แป้งมันสำปะหลัง	4,594,694.73	4,743,501.61	3,961,480.33	4,380,457.14	3,951,927.64	Cassava flour
ผลไม้กระป๋องอื่น ๆ	114,985.38	93,840.58	79,247.26	91,866.93	83,174.90	Other canned fruits
ผักผลไม้แช่แข็ง	45,294.77	48,341.80	44,472.51	47,575.67	524,128.86	Frozen fruits and vegetables
ผักผลไม้อบแห้ง	57,815.41	53,940.61	52,193.02	56,762.38	69,720.16	Dried fruits and vegetables
ผ้าทอ (ผ้าย)	31,378,880.53	25,543,678.46	18,634,681.52	13,078,048.67	11,490,585.06	Towels
ยางแท่ง	2,391,346.57	2,648,899.31	2,582,769.45	2,587,433.13	2,475,053.47	Rubber bands
ยางแผ่น	395,399.53	355,402.52	302,483.16	208,791.95	344,086.79	Rubber sheets
สับปะรดกระป๋อง	426,710.61	423,650.45	224,539.24	258,124.83	405,898.48	Canned pineapples
อาหารกุ้งสำเร็จรูป	619,663.21	646,469.92	639,416.26	586,726.19	431,096.54	Frozen shrimp dishes
อาหารไก่สำเร็จรูป	10,062,585.28	10,091,632.70	9,952,849.40	10,201,321.33	7,858,657.38	Frozen chicken dishes
อาหารปลาสำเร็จรูป	865,952.95	767,781.85	692,889.81	631,099.57	753,711.41	Prepared fish dishes
อาหารสุกรสำเร็จรูป	5,667,188.68	5,154,756.55	6,165,611.54	6,233,812.68	7,606,765.81	Prepared pork dishes
แฮม	4,772.12	4,528.62	4,772.40	5,562.23	143,510.66	Hams

ที่มา: สำนักงานเศรษฐกิจอุตสาหกรรม

Source: Office of Industrial Economics



ตารางที่ 7.1.2 ปริมาณการจำหน่ายผลิตภัณฑ์การเกษตรภายในประเทศและส่งออก ปี 2567 - 2568
Table Quantity of domestic and Export Agricultural Product Distribution, 2024 - 2025

ผลิตภัณฑ์ / ปี	ปริมาณการจำหน่ายผลิตภัณฑ์ (ตัน) Product Distribution (tons)						Product/ Year
	2567 2024			2568 2025			
	ในประเทศ Domestic	ส่งออก Export	จำหน่ายรวม Total	ในประเทศ Domestic	ส่งออก Export	จำหน่ายรวม Total	
กะทิ	129,408.14	54,725.19	184,133.33	135,546.51	70,132.67	205,679.18	Coconut milk
กากน้ำตาล	3,300,300.54	166,892.63	3,467,193.17	4,071,281.80	201,937.42	4,273,219.22	Sugarcane residue
กุ้งแช่แข็ง	16,911.90	68,571.73	85,483.63	17,561.42	66,875.96	84,437.38	Frozen shrimp
ข้าวโพดหวาน กระป๋อง	3,881.01	116,470.65	120,351.66	6,380.22	113,348.72	119,728.94	Canned sweet corn
ซอสถั่วเหลือง, เต้าเจี้ยว, ซีอิ๊ว	174,289,838.11	9,727,273.15	184,017,111.26	163,362,440.83	9,103,625.00	172,466,065.83	Soy sauce category and Fermented soybean paste
ด้ายฝ้ายบริสุทธิ์	24,724.36	2,108.06	26,832.43	-	-	-	Raw silk yarn
นมถั่วเหลือง	523,289.11	128,049.29	651,338.40	502,743.55	108,980.51	611,724.06	Soy milk
นมเปรี้ยว	363,698.52	129,814.05	493,512.57	352,962.42	87,236.79	440,199.21	Sour milk
นมพร้อมดื่ม	1,070,462.45	145,900.98	1,216,363.43	1,066,683.86	127,411.07	1,194,094.93	Ready-to-drink milk
น้ำชา	566,449.78	129,511.27	695,961.05	548,785.07	99,573.07	648,358.14	Tea
น้ำตาลทรายขาว	1,479,582.32	524,475.52	2,004,057.84	1,486,272.29	537,430.68	2,023,702.97	White granulated sugar
น้ำตาลทรายขาว บริสุทธิ์	914,706.57	2,878,253.11	3,792,959.68	852,951.36	3,178,271.23	4,031,222.59	Refined white sugar
น้ำตาลทรายดิบ	908,870.64	2,117,967.74	3,026,838.38	871,427.90	2,610,085.43	3,481,513.33	Raw sugar
น้ำปลา	96,309,910.49	27,955,023.94	124,264,934.43	99,335,670.81	28,710,442.56	128,046,113.37	Fish sauce
น้ำผัก น้ำผลไม้	381,716.31	382,581.00	764,297.31	322,447.94	382,109.92	704,557.86	Fruit juice
น้ำมันถั่วเหลือง บริสุทธิ์	228,305.64	153,445.78	381,751.42	243,182.92	67,950.77	311,133.69	Refined peanut oil

ผลิตภัณฑ์ / ปี	ปริมาณการจำหน่ายผลิตภัณฑ์ (ตัน) Product Distribution (tons)						Product/ Year
	2567 2024			2568 2025			
	ในประเทศ Domestic	ส่งออก Export	จำหน่ายรวม Total	ในประเทศ Domestic	ส่งออก Export	จำหน่ายรวม Total	
น้ำมันปาล์มดิบ	1,703,932.02	543,952.25	2,247,884.27	1,709,498.05	796,029.56	2,505,527.61	Crude palm oil
น้ำมันปาล์ม บริสุทธิ์	767,628.49	108,041.97	875,670.46	823,974.39	70,835.76	894,810.15	Refined palm oil
น้ำมันมะพร้าว บริสุทธิ์	64,288.42	7.65	64,296.07	45,150.62	79,067.39	124,218.01	Refined coconut oil
น้ำมันรำข้าวดิบ	62,118.16	3,653.40	65,771.56	66,096.61	5,885.56	71,982.17	Crude rice bran oil
น้ำยางข้น	430,306.76	353,201.38	783,508.14	-	-	-	Latex rubber
เนื้อไก่แช่แข็ง และแช่เย็น	2,114,707.01	538,747.01	2,653,454.02	2,067,233.63	570,885.81	2,638,119.44	Frozen and chilled chicken
เนื้อไก่ปรุงรส	49,717.53	199,704.58	249,422.11	51,053.93	217,932.04	268,985.97	Seasoned frozen chicken
เบคอน	4,398.77	101.50	4,500.27	4,630.94	118.50	4,749.44	Bacon
ปลาแช่แข็ง	72,653.44	71,763.93	144,417.37	67,197.14	58,208.64	125,405.78	Frozen fish
ปลาซาร์ดีน กระป๋อง	70,753.93	59,793.13	130,547.06	76,671.31	51,401.16	128,072.47	Sardines in a can
ปลาทูน่ากระป๋อง	35,481.21	584,038.42	619,519.63	39,734.18	616,956.76	656,690.94	Canned tuna
ปลาหมึกแช่แข็ง	1,740.21	12,210.90	13,951.11	1,832.45	9,293.78	11,126.23	Frozen squid
แป้งมันสำปะหลัง	2,357,293.71	2,239,391.27	4,596,684.98	2,372,030.25	1,963,413.25	4,335,443.50	Cassava flour
ผลไม้กระป๋อง อื่น ๆ	7,957.56	85,070.99	93,028.55	7,857.79	78,247.25	86,105.04	Other canned fruits
ผักผลไม้แช่แข็ง	7,717.62	39,991.62	47,709.24	8,556.77	547,099.47	555,656.24	Frozen fruits and vegetables
ผักผลไม้อบแห้ง	25,773.22	49,529.81	75,303.03	28,267.98	42,048.16	70,316.14	Dried fruits and vegetables

ผลิตภัณฑ์ / ปี	ปริมาณการจำหน่ายผลิตภัณฑ์ (ตัน) Product Distribution (tons)						Product/ Year
	2567 2024			2568 2025			
	ในประเทศ Domestic	ส่งออก Export	จำหน่ายรวม Total	ในประเทศ Domestic	ส่งออก Export	จำหน่ายรวม Total	
ผ้าทอ (ผ้าฝ้าย)	12,093,958.30	1,658,269.54	13,752,227.84	-	-	-	Towels
ยางแท่ง	590,174.93	1,761,518.38	2,351,693.31	-	-	-	Rubber bands
ยางแผ่น	76,776.93	179,634.20	256,411.13	-	-	-	Rubber sheets
สับปะรดกระป๋อง	24,420.47	225,304.98	249,725.45	29,945.88	343,872.48	373,818.36	Canned pineapples
อาหารกุ้งสำเร็จรูป	395,238.03	4,098.49	399,336.52	411,116.52	1.00	411,117.52	Frozen shrimp dishes
อาหารไก่สำเร็จรูป	6,822,631.75	3,215.33	6,825,847.08	7,163,666.25	8,717.03	7,172,383.28	Frozen chicken dishes
อาหารปลาสำเร็จรูป	687,600.72	2,070.30	689,671.02	714,496.21	6,182.77	720,678.98	Prepared fish dishes
อาหารสุกรสำเร็จรูป	6,258,138.40	7,505.83	6,265,644.23	6,414,816.07	7,915.95	6,422,732.02	Prepared pork dishes
แฮม	134,629.04	50.90	134,679.94	140,526.48	222.71	140,749.19	Hams

ที่มา: สำนักงานเศรษฐกิจอุตสาหกรรม

Source: Office of Industrial Economics

ผลิตภัณฑ์/ปี	มูลค่าผลิตภัณฑ์ (พันบาท) Shipment value (thousand baht)					Product/Year
	2564 2021	2565 2022	2566 2023	2567 2024	2568 2025	
กะทิ	10,351,683.63	9,683,482.99	8,791,719.40	10,408,251.26	13,345,037.38	Coconut milk
กากน้ำตาล	14,655,433.75	19,051,619.41	18,704,275.78	20,335,957.69	16,803,606.36	Sugarcane residue
กุ้งแช่แข็ง	34,169,238.07	37,715,752.72	30,838,277.24	30,843,976.15	30,965,937.41	Frozen shrimp
ข้าวโพดหวาน กระป๋อง	3,030,918.97	2,836,183.92	3,511,780.31	2,948,163.23	2,805,208.59	Canned sweet corn
ซอสถั่วเหลือง, เต้าเจี้ยว, ซีอิ๊ว	5,950,421.28	6,308,360.97	6,557,343.75	6,960,766.91	7,039,041.37	Soy sauce category and Fermented soybean paste
ด้ายฝ้ายบริสุทธิ์	3,824,700.64	4,736,040.08	3,208,352.93	3,023,425.25	-	Raw silk yarn
นมถั่วเหลือง	21,054,073.55	21,301,268.93	19,925,844.45	20,578,068.82	18,365,383.21	Soy milk
นมเปรี้ยว	19,260,202.44	20,270,078.01	19,583,739.66	21,292,202.56	19,998,644.49	Sour milk
นมพร้อมดื่ม	45,871,652.11	44,096,908.12	47,621,390.83	55,375,707.08	56,117,797.96	Ready-to-drink milk
น้ำชา	12,962,186.58	14,991,745.96	17,020,324.40	16,889,812.59	14,972,919.69	Tea
น้ำตาลทรายขาว	31,118,547.92	35,997,086.42	42,927,360.18	43,603,326.23	40,415,711.38	White granulated sugar
น้ำตาลทรายขาว บริสุทธิ์	52,725,410.37	66,790,620.61	81,555,458.48	82,848,451.44	75,840,597.42	Refined white sugar
น้ำตาลทรายดิบ	32,912,753.83	69,718,630.59	80,649,934.61	56,592,065.94	54,274,598.57	Raw sugar
น้ำปลา	3,689,096.34	3,473,300.36	3,501,191.81	3,880,650.53	3,939,444.10	Fish sauce
น้ำผัก น้ำผลไม้	20,832,212.83	23,949,100.43	24,909,564.46	28,126,375.44	26,198,304.28	Fruit juice
น้ำมันถั่วเหลือง บริสุทธิ์	13,120,702.70	17,359,586.81	14,455,319.97	14,590,922.58	12,493,215.62	Refined peanut oil
น้ำมันปาล์มดิบ	77,424,832.03	101,707,187.05	73,949,149.99	76,058,527.19	90,046,841.06	Crude palm oil
น้ำมันปาล์ม บริสุทธิ์	33,956,435.51	43,721,799.15	37,415,372.47	37,243,725.52	42,482,632.45	Refined palm oil



สำนักงานเศรษฐกิจอุตสาหกรรม

ตารางที่

7.1.3

มูลค่าผลิตภัณฑ์ทางการเกษตร ปี 2564 - 2568 (ต่อ)

Table

Agricultural shipment value, 2021 - 2025 (Continued)

ผลิตภัณฑ์/ปี	มูลค่าผลิตภัณฑ์ (พันบาท) Shipment value (thousand baht)					Product/Year
	2564 2021	2565 2022	2566 2023	2567 2024	2568 2025	
น้ำมันมะพร้าว บริสุทธิ์	998,327.26	1,360,887.02	811,721.43	606,606.51	918,078.91	Refined coconut oil
น้ำมันรำข้าวดิบ	2,082,320.62	2,899,137.07	2,284,162.98	2,746,995.37	3,111,813.19	Crude rice bran oil
น้ำยางข้น	48,961,103.70	45,659,081.92	33,093,512.26	39,406,322.18	-	- Latex rubber
เนื้อไก่แช่แข็งและ แช่เย็น	121,779,589.35	171,866,843.43	157,066,462.16	164,452,537.77	159,065,728.28	Frozen and chilled chicken
เนื้อไก่ปรุงรส	30,950,116.01	40,885,547.37	36,504,040.81	38,279,867.62	40,143,646.47	Seasoned frozen chicken
เบคอน	1,075,522.99	1,073,842.59	1,180,160.57	1,209,893.13	1,230,393.14	Bacon
ปลาแช่แข็ง	13,534,128.89	18,686,860.56	16,989,754.62	18,422,161.58	16,291,100.35	Frozen fish
ปลาซาร์ดีน กระป๋อง	12,631,978.77	12,730,051.00	11,812,790.91	11,754,708.85	12,395,483.45	Sardines in a can
ปลาทูน่ากระป๋อง	92,116,860.19	116,312,288.97	99,224,702.31	124,602,380.44	120,683,864.09	Canned tuna
ปลาหมึกแช่แข็ง	5,792,596.05	6,648,274.87	6,073,085.49	5,982,591.02	5,533,654.32	Frozen squid
แป้งมันสำปะหลัง	76,957,721.35	94,503,695.28	86,262,303.28	91,201,963.09	69,904,277.20	Cassava flour
ผลไม้กระป๋องอื่น ๆ	6,638,435.57	6,178,971.45	5,189,179.89	6,253,453.99	5,621,598.11	Other canned fruits
ผักผลไม้แช่แข็ง	2,818,486.32	3,377,225.38	3,735,306.18	3,577,381.20	3,267,466.73	Frozen fruits and vegetables
ผักผลไม้อบแห้ง	9,908,842.38	10,867,026.37	9,437,411.69	10,632,168.70	10,390,426.85	Dried fruits and vegetables
ผ้าทอ (ผ้าย)	1,879,952.68	1,529,890.77	1,105,288.89	852,566.07	-	- Towels
ยางแท่ง	109,965,617.69	135,343,083.40	116,885,406.16	133,478,091.66	-	- Rubber bands
ยางแผ่น	20,829,851.96	17,634,130.97	14,886,558.05	18,223,760.85	-	- Rubber sheets
สับปะรดกระป๋อง	12,272,589.47	14,185,239.05	9,805,724.55	10,404,246.38	16,082,311.75	Canned pineapples

ตารางที่

7.1.3

มูลค่าผลิตภัณฑ์การเกษตร ปี 2564 - 2568 (ต่อ)

Table

Agricultural shipment value, 2021 - 2025 (Continued)

ผลิตภัณฑ์/ปี	มูลค่าผลิตภัณฑ์ (พันบาท) Shipment value (thousand baht)					Product/Year
	2564 2021	2565 2022	2566 2023	2567 2024	2568 2025	
อาหารกุ้งสำเร็จรูป	20,434,427.57	22,461,765.80	23,144,877.56	21,581,895.27	22,327,564.90	Frozen shrimp dishes
อาหารไก่สำเร็จรูป	116,457,296.14	140,664,271.93	145,862,038.27	138,429,336.98	134,855,221.35	Frozen chicken dishes
อาหารปลาสำเร็จรูป	16,631,390.76	16,464,372.97	16,235,232.00	14,581,566.94	14,201,619.23	Prepared fish dishes
อาหารสุกรสำเร็จรูป	59,218,094.46	61,788,037.85	80,289,938.91	74,342,560.20	68,707,336.88	Prepared pork dishes
แฮม	788,227.03	786,139.00	901,230.31	1,093,583.83	1,197,549.85	Hams

ที่มา: สำนักงานเศรษฐกิจอุตสาหกรรม

Source: Office of Industrial Economics

ศูนย์ข้อมูลเกษตรแห่งชาติ



National Agricultural Big Data Center



OPEN DATA OF AGRICULTURE

ข้อมูลเปิดภาครัฐด้านการเกษตร

581
กลุ่มข้อมูล

85
องค์กร

14
ชุดข้อมูล

Open Data of Agriculture หรือข้อมูลเปิดภาครัฐด้านการเกษตร เป็นระบบให้บริการข้อมูลด้านการเกษตรและสินค้าเกษตรอย่างครอบคลุมตลอดห่วงโซ่อุปทาน โดยมีวัตถุประสงค์เพื่อสนับสนุนการกำหนดนโยบายของภาครัฐ การวางแผนการผลิตของภาคเอกชน และการใช้ประโยชน์จากข้อมูลของเกษตรกร ในการตัดสินใจ วางแผนการเพาะปลูก ตลอดจนการติดตามสถานการณ์และราคาสินค้าเกษตรได้อย่างมีประสิทธิภาพ

Open Data of Agriculture เกิดจากความร่วมมือเชิงบูรณาการ ระหว่างหน่วยงานทั้งภายในและภายนอกสังกัดกระทรวงเกษตรและสหกรณ์ รวมถึงหน่วยงานภาครัฐที่เกี่ยวข้อง หน่วยงานต่างประเทศ และแหล่งข้อมูลเปิด เพื่อเชื่อมโยงและแลกเปลี่ยนข้อมูลด้านการเกษตรในระดับประเทศอย่างเป็นระบบ มีคุณภาพ และเกิดประสิทธิภาพสูงสุด

ข้อมูลทั้งหมดจะถูกเชื่อมโยงและจัดทำให้อยู่ในรูปแบบ Open Data พร้อมทั้งจัดทำคำอธิบายชุดข้อมูลหรือเมตาดาตา (Metadata) เพื่ออธิบายที่มา ลักษณะ: และรูปแบบของข้อมูลอย่างชัดเจน อันจะช่วยอำนวยความสะดวกในการสืบค้น การเข้าถึง และการนำข้อมูลไปใช้ประโยชน์ รวมถึงสนับสนุนการจัดทำบัญชีข้อมูลของหน่วยงานและของประเทศ นำไปสู่การเปิดเผย การเชื่อมโยง และการแลกเปลี่ยนข้อมูลภาครัฐอย่างเป็นมาตรฐาน โปร่งใส และสามารถใช้ประโยชน์ได้อย่างกว้างขวางในทุกภาคส่วน

ช่องทางการเข้าใช้งาน Open Data of Agriculture

nabc-catalog.oae.go.th



- 1.กลุ่มข้อมูลด้านการผลิต
- 2.กลุ่มข้อมูลด้านการทำปุ๋ยสัตว์
- 3.กลุ่มข้อมูลด้านการทำประมงและสัตว์น้ำ
- 4.กลุ่มข้อมูลด้านการเพาะปลูกพืช
- 5.กลุ่มข้อมูลด้านเกษตรกร/สถาบันเกษตรกร
- 6.กลุ่มข้อมูลด้านงานวิจัย
- 7.กลุ่มข้อมูลด้านดินและที่ดิน
- 8.กลุ่มข้อมูลด้านแผนงาน/โครงการ
- 9.กลุ่มข้อมูลด้านพืชเศรษฐกิจ
- 10.กลุ่มข้อมูลด้านภัยธรรมชาติ
- 11.กลุ่มข้อมูลด้านมาตรฐานการผลิตและสินค้าเกษตร
- 12.กลุ่มข้อมูลด้านเศรษฐกิจและการตลาด
- 13.กลุ่มข้อมูลด้านสิ่งแวดล้อม
- 14.กลุ่มข้อมูลด้านแหล่งน้ำ



API Service Agricultural Data Service

สศก. โดย NABC ให้บริการ
API Service ข้อมูลด้านการเกษตร



สแกน QR Code หรือ
<https://agriapi.nabc.go.th>

หน่วยงานความร่วมมือ MOU





กระทรวงเกษตรและสหกรณ์
Ministry of Agriculture and Cooperatives



กระทรวงการคลัง
Ministry of Finance



กระทรวงการอุดมศึกษา วิทยาศาสตร์ วิจัยและนวัตกรรม
Ministry of Higher Education, Science, Research and Innovation



กระทรวงดิจิทัลเพื่อเศรษฐกิจและสังคม
Ministry of Digital Economy and Society



กระทรวงทรัพยากรธรรมชาติและสิ่งแวดล้อม
Ministry of Natural Resources and Environment



กระทรวงพาณิชย์
Ministry of Commerce



กระทรวงมหาดไทย
Ministry of Interior



กระทรวงสาธารณสุข
Ministry of Public Health



กระทรวงอุตสาหกรรม
Ministry of Industry



สำนักงานพัฒนารัฐบาลดิจิทัล
Digital Government Development Agency



บรรณาธิการ

ที่ปรึกษา

นายพีรพันธุ์ คอทอง
นายสุชาติ ฟูแปง
นายณรงค์ศักดิ์ การันต์

เลขาธิการสำนักงานเศรษฐกิจการเกษตร
ผู้อำนวยการศูนย์ข้อมูลเกษตรแห่งชาติ
รักษาการในตำแหน่งผู้เชี่ยวชาญด้านนโยบายระบบเศรษฐกิจการเกษตร

หัวหน้าคณะทำงาน

นายศุภชัย ภาวิ้อครกุล
นางอารีย์ ธีระดำรงตระกูล
นางสาวศิริกาญจน์ เลิศอำไพพนนท์
นางสุภัค วงศ์วิวัฒน์ไชย

ผู้อำนวยการส่วนวิทยาการข้อมูลและปัญญาประดิษฐ์
ผู้อำนวยการส่วนบริการวิชาการและนวัตกรรมข้อมูลขนาดใหญ่
รักษาการในตำแหน่งผู้อำนวยการส่วนธรรมาภิบาลข้อมูล
รักษาการในตำแหน่งผู้อำนวยการส่วนวิเคราะห์นโยบายและ
ติดตามข้อสั่งการประสานงานโครงการ

คณะทำงาน

นายวงศ์วัฒน์ เมืองพรหม
นางสาวพศิกา ไหมชู
นางสาวเบญจพร เรืองวงษ์งาม
นางสาวสุชาดา เพ็ชรขาวเขียว
นางสาวธวัลหทัย จันทรเกษ
นายรณกฤต จันทรนิยม
นางสาวณัชชา ไชยพล
นางสาวแพรวพรรณ โกวิทพิทยาการ
นางสาวนันท์นภัส บุตรพรหม
นายไพฑูรย์ ระมาตทอง
นางสาวจารุวรรณ ปั้นเนตร
นางสาวกอข้าว ทรงเรณู
นายพุดผิพร ทองสินธุ์

ว่าที่ร้อยตรีเกรียงไกร ชาวसान
นางจินณพัทธ์ อุ่นญาติ
นางสาวชนิดา รัตน์วิจิตร
นางสาวกัญญ์วรา อื้อเทียน
นายจิระพงศ์ โรจนวีระ
นายอนัฐ ผดุงกิจ
นางสาวณัฐกานต์ บุญอาษา
นายประกาศิต อู่แก้ว
นางธนัญญา กล้าหาญ
ว่าที่ ร.ต.หญิง พงนิย์ สิทธิขำ
นางสาวทักษพร ปัญญาคม
นายวิทยานนท์ ยาวิชัย
นางสาวชนิษฐา บัวเนียม

รวบรวมและจัดทำโดย

ส่วนบริการวิชาการและนวัตกรรมข้อมูลขนาดใหญ่ ศูนย์ข้อมูลเกษตรแห่งชาติ
สำนักงานเศรษฐกิจการเกษตร กระทรวงเกษตรและสหกรณ์

☎ 0 2579 8161

✉ nabc@nabc.go.th

🌐 www.nabc.go.th

ISBN 978-616-358-742-8



EDITOR

Advisor

Mr. Peerephan Korthong

Mr. Suchat Pupang

Mr. Narongsak Karun

Secretary General Office of Agricultural Economics

Director of National Agricultural Big Data Center

Acting Expert on Agricultural Economic Policy

Chief Editor

Mr. Suphachai Phawiakkharakun

Mrs. Aree Theeradamongtrakul

Miss Sirikarn Lertamphainont

Mrs. Suphak Wongwiwatchai

Director of Data Science and Artificial Intelligence Subdivision

Director of Big Data Knowledge and Innovation Service Subdivision

Acting Director of Data Governance Subdivision

Acting Director of Policy Analysis and Directive Projects

Monitoring Subdivision

Editor

Mr. Wongwat Muangprom

Miss Phasika Maichoo

Miss Benjaporn Ruengwongngam

Miss Suchada Petchkawkeaw

Miss Tawanhathai Jantaragate

Mr. Ronnakrit Chantaraniyom

Miss Natcha Chaiphon

Miss Phaephan Kowitpittayakarn

Miss Nannaphas Butprom

Mr. Paitoon Ramatthong

Miss Jaruwan Pannet

Miss Korkaw Songrenu

Mr. Puttiporn Thongsin

Acting Sub.Lt. Kriangkrai Chawsan

Mrs. Jinnaphat Unyart

Miss Chanida Rattanawichit

Miss Kanwara Ouethian

Mr. Jirapong Rojanawera

Mr. Anut Phadungkit

Miss Natakarn Boonarsa

Mr. Prakasit Ukeaw

Mrs. Thanunya Klaharn

Acting Sub.Lt. Photchanee Sitthikham

Miss Takkaporn Panyakom

Mr. Witthayawanundha Yawichai

Miss Chanittha Buanium

Collected by

Big Data Knowledge and Innovation Service Subdivision, National Agricultural Big Data Center

Office of Agricultural Economics, Ministry of Agricultural and Cooperatives

 0 2579 8161

 nabc@nabc.go.th

 www.nabc.go.th

ISBN 978-616-358-742-8

ดาวน์โหลดเอกสาร
DOWNLOAD



ISBN 978-616-358-742-8

ศูนย์ข้อมูลเกษตรแห่งชาติ
สำนักงานเศรษฐกิจการเกษตร
กระทรวงเกษตรและสหกรณ์

 ถนนพหลโยธิน เขตจตุจักร กรุงเทพมหานคร 10900

 0 2579 8161

 WWW.NABC.GO.TH

 NABC

 NABC

 NABC ศูนย์ข้อมูลเกษตรแห่งชาติ

