

**ข้อมูลปฏิทินผลผลิตสินค้าเกษตรรายเดือน จังหวัดนครปฐม  
เพื่อการบริหารจัดการด้านความมั่นคงอาหารและโภชนาการ  
ปี 2568 และประมาณการปี 2569**

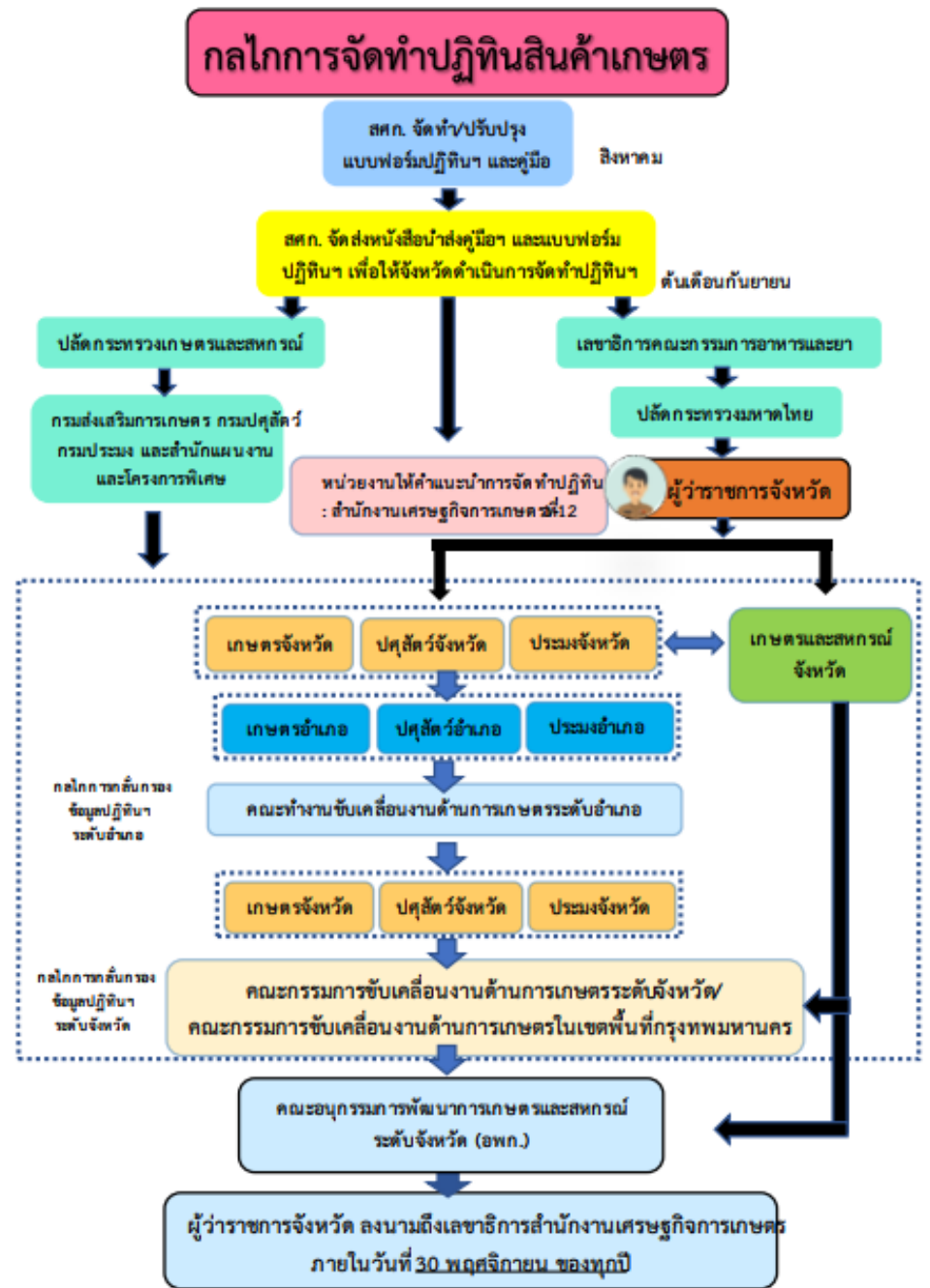

## กลไกการจัดทำปฏิทินสินค้าเกษตรรายเดือนระดับจังหวัด

ใช้กลไกของกระทรวงเกษตรและสหกรณ์ที่มีอยู่ในพื้นที่ตามคำสั่งกระทรวงเกษตรและสหกรณ์ ที่ 978/2564 คณะกรรมการขับเคลื่อนงานด้านการเกษตรระดับจังหวัด คณะกรรมการขับเคลื่อนงานด้านการเกษตรระดับอำเภอ และคณะกรรมการขับเคลื่อนงานด้านการเกษตรในเขตพื้นที่กรุงเทพมหานคร ลงวันที่ 2 พฤศจิกายน 2564 ทำหน้าที่กลั่นกรองข้อมูลปฏิทิน ในระดับอำเภอ/จังหวัด และคณะกรรมการพัฒนาการเกษตรและสหกรณ์ระดับจังหวัด พิจารณาให้ความเห็นชอบผลการจัดทำปฏิทินฯ และการใช้ประโยชน์ข้อมูลปฏิทินฯ พร้อมนำเสนอผู้ว่าราชการจังหวัดลงนามจัดส่งข้อมูลปฏิทินฯ ถึงเลขาธิการสำนักงานเศรษฐกิจการเกษตร ภายในวันที่ 30 พฤศจิกายน ของทุกปี



# ข้อมูลที่ยางานปฏิทิน ผลิตสินค้าเกษตร รายเดือนระดับจังหวัด

ข้อมูลระดับตำบล (สินค้าพืช/แมลงเศรษฐกิจ)  
และข้อมูลระดับอำเภอ (สินค้าปศุสัตว์/ประมง)  
ที่หน่วยงานในพื้นที่มีการจัดเก็บข้อมูล

## ผลการดำเนินงาน ปี 2568

- ❖ สินค้าพืช จำนวน 101 ชนิด
- ❖ สินค้าปศุสัตว์ จำนวน 13 ชนิด
- ❖ สินค้าประมง จำนวน 4 ชนิด

# หมวดพืช

## ข้อมูลปฏิทินผลผลิตสินค้าเกษตรรายเดือนจังหวัดนครปฐม ปีการผลิต 2568 และคาดการณ์ปริมาณการผลิต ปี 2569

ลำดับ	ชื่อชนิดสินค้า	จำนวน เกษตรกร (ครัวเรือน)	เนื้อที่ เพาะปลูกยืนต้น (ไร่)	เนื้อที่เก็บเกี่ยว/ เนื้อที่ให้ผล (ไร่)	ปริมาณผลผลิตรวม ของปีการผลิต 2568 (ตัน)	คาดการณ์ปริมาณ การผลิต ปี 2569 (ตัน)	การกระจาย ภายในจังหวัด (ตัน)	การกระจาย ภายนอกจังหวัด (ตัน)
1	อ้อยโรงงาน	2,575	80,465.00	80,465.00	1,117,793.00	1,117,082.00	0.00	1,117,793.00
2	นาปี (ข้าวเจ้า)	13,683	224,404.02	224,401.02	186,893.39	182,542.10	74,936.86	111,956.53
3	นาปรัง (ข้าวเจ้า)	13,395	221,721.67	221,719.67	186,399.70	179,058.71	71,719.83	114,679.87
4	มะพร้าวน้ำหอม	2,420	12,839.51	9,704.87	23,668.53	24,248.03	5,687.90	17,980.63
5	ฝรั่ง ฝรั่งกิมจู	1,160	4,638.95	4,521.72	14,911.86	15,173.81	3,699.04	11,212.82
6	กระชาย	1,397	3,106.00	3,056.00	8,605.40	8,668.30	1,953.30	6,652.10
7	ผักบุ้งจีน	168	449.50	449.50	7,848.90	7,879.90	3,428.00	4,420.90
8	คะน้า	496	4,619.00	4,619.00	7,545.20	7,596.40	2,871.90	4,673.30
9	ผักกวางตุ้ง	622	2,523.50	2,493.50	7,471.60	7,489.30	2,591.60	4,880.00
10	กล้วยน้ำว้า	2,310	3,790.23	3,677.23	6,598.46	6,580.12	3,193.79	3,404.67
11	ฝรั่ง	327	1,146.45	1,083.45	5,467.82	5,439.25	1,632.22	3,835.61
12	ผักบุ้งน้ำ	280	1,752.00	1,720.00	4,946.63	5,006.10	1,147.00	3,799.63
13	มะม่วง	1,549	4,186.50	3,946.50	4,297.00	4,347.02	2,659.10	1,637.90
14	ส้มโอทองดี	585	2,497.00	2,209.70	3,743.70	3,757.10	579.80	3,163.90
15	มะนาว มะนาวแป้น	697	1,683.13	1,613.63	3,505.54	2,597.90	917.60	2,587.94

# หมวดพืช

## ข้อมูลปฏิทินผลผลิตสินค้าเกษตรรายเดือนจังหวัดนครปฐม ปีการผลิต 2568 และคาดการณ์ปริมาณการผลิต ปี 2569

ลำดับ	ชื่อชนิดสินค้า	จำนวน เกษตรกร (ครัวเรือน)	เนื้อที่ เพาะปลูกยืนต้น (ไร่)	เนื้อที่เก็บเกี่ยว/ เนื้อที่ให้ผล (ไร่)	ปริมาณผลผลิตรวม ของปีการผลิต 2568 (ตัน)	คาดการณ์ปริมาณ การผลิต ปี 2569 (ตัน)	การกระจาย ภายในจังหวัด (ตัน)	การกระจาย ภายนอกจังหวัด (ตัน)
16	ข้าวโพดฝักอ่อน	949	2,594.00	2,594.00	3,276.00	3,331.40	1,427.20	1,848.80
17	ส้มโอขาวน้ำผึ้ง	779	2,805.00	2,137.75	3,083.28	3,130.18	462.10	2,621.18
18	ฝรั่ง ฝรั่งผลโต	264	1,376.50	1,372.50	2,994.07	3,036.76	715.00	2,279.07
19	อินทผลัม	62	2,665.50	1,414.25	2,990.90	2,996.90	153.50	2,837.40
20	ชมพูทับทิมจันทร์	517	1,714.25	1,613.50	2,730.90	2,724.35	285.20	2,445.70
21	ลำไยพวงทอง	315	1,876.00	1,789.50	2,574.50	2,570.40	630.60	1,943.90
22	ผักซีฝรั่ง	156	1,121.50	1,121.50	2,403.54	1,975.04	805.64	1,597.90
23	มะพร้าวแก่	333	705.75	620.50	1,591.18	1,563.00	608.44	982.74
24	มะม่วงขาวนิยม	155	917.25	892.00	1,588.00	1,588.00	165.00	1,423.00
25	กล้วยไข่	109	1,617.00	1,617.00	1,374.68	1,374.66	206.05	1,168.63
26	ผักกาดเขียวปลี	124	1,806.00	1,806.00	1,354.50	1,354.50	406.35	948.15
27	มะพร้าวน้ำหอมสามพราน	44	455.00	455.00	1,336.70	1,402.30	200.40	1,136.30
28	กล้วยหอมทอง	280	539.75	521.25	1,108.22	1,112.73	447.51	660.71
29	ชมพูพันธุ์อื่นๆ	209	657.00	612.50	1,026.90	1,032.00	138.70	888.20
30	จิ้งหรีด	1	60.00	60.00	1,020.00	1,020.00	1,020.00	0.00



# หมวดพืช

## ข้อมูลปฏิทินผลผลิตสินค้าเกษตรรายเดือนจังหวัดนครปฐม ปีการผลิต 2568 และคาดการณ์ปริมาณการผลิต ปี 2569

ลำดับ	ชื่อชนิดสินค้า	จำนวน เกษตรกร (ครัวเรือน)	เนื้อที่ เพาะปลูกยืนต้น (ไร่)	เนื้อที่เก็บเกี่ยว/ เนื้อที่ให้ผล (ไร่)	ปริมาณผลผลิตรวม ของปีการผลิต 2568 (ตัน)	คาดการณ์ปริมาณ การผลิต ปี 2569 (ตัน)	การกระจาย ภายในจังหวัด (ตัน)	การกระจาย ภายนอกจังหวัด (ตัน)
31	บัวบก	188	487.00	487.00	871.00	914.00	332.00	539.00
32	กะเพรา	70	157.00	157.00	862.18	836.87	135.28	726.90
33	ฝรั่งสามพราน	35	196.00	196.00	774.40	776.00	114.40	660.00
34	กุยช่าย	90	524.00	434.00	772.80	679.20	590.00	182.80
35	เผือก	115	260.00	260.00	757.50	762.50	22.50	735.00
36	อ้อยเคี้ยว	34	116.75	105.25	636.00	696.00	353.00	283.00
37	ฟ้าทะลายโจร	60	725.00	725.00	543.75	543.75	162.00	381.75
38	มะม่วงฟ้าลั่น	70	374.00	374.00	486.31	488.21	95.00	391.31
39	หน่อไม้ฝรั่ง	158	589.00	589.00	475.93	475.00	103.15	372.78
40	มะม่วงน้ำดอกไม้	114	306.25	296.75	466.05	444.45	240.90	225.15
41	เมล่อนญี่ปุ่น	11	115.75	115.75	421.96	451.96	151.00	270.96
42	ส้มโอนครชัยศรี	31	320.00	320.00	406.70	418.50	172.20	234.50
43	กระเจียบเขียว	142	242.00	242.00	370.20	381.30	93.60	276.60
44	มะนาว	120	476.25	470.25	366.55	370.65	165.39	201.16
45	ปาล์มน้ำมัน	17	257.00	257.00	361.20	395.00	0.40	360.80

## หมวดพืช

## ข้อมูลปฏิทินผลผลิตสินค้าเกษตรรายเดือนจังหวัดนครปฐม ปีการผลิต 2568 และคาดการณ์ปริมาณการผลิต ปี 2569

ลำดับ	ชื่อชนิดสินค้า	จำนวน เกษตรกร (ครัวเรือน)	เนื้อที่ เพาะปลูกยืนต้น (ไร่)	เนื้อที่เก็บเกี่ยว/ เนื้อที่ให้ผล (ไร่)	ปริมาณผลผลิตรวม ของปีการผลิต 2568 (ตัน)	คาดการณ์ปริมาณ การผลิต ปี 2569 (ตัน)	การกระจาย ภายในจังหวัด (ตัน)	การกระจาย ภายนอกจังหวัด (ตัน)
46	มะม่วงเขียวเสวย	124	198.75	165.00	360.30	359.40	138.80	221.50
47	มะเขือเทศปริโภคสด	17	156.50	156.50	328.00	325.00	125.00	203.00
48	ขมิ้น (ขมิ้นขาวขมิ้นเหลือง)	50	110.00	110.00	280.00	310.00	180.00	100.00
49	มะระจีน	16	66.00	66.00	265.96	238.50	60.00	205.96
50	ข้าวโพดรับประทานฝักสด	40	68.00	68.00	201.46	201.66	131.25	70.21
51	โหระพา	79	253.75	253.75	192.00	185.60	61.96	130.04
52	ผักกาดหอม	65	145.00	145.00	185.50	177.20	95.00	90.50
53	มะละกอแขกดำ	4	24.25	24.25	166.00	166.00	66.00	100.00
54	มันเทศ	9	48.00	48.00	140.00	150.00	57.00	83.00
55	เตย	10	33.25	33.25	134.60	108.00	40.00	94.60
56	มะม่วงแก้วขมิ้น	18	64.50	64.50	108.90	79.40	25.90	83.00
57	ส้มโอทับทิมสยาม	28	76.25	58.00	105.80	113.20	74.40	31.40
58	ถั่วฝักยาว	43	45.50	45.50	97.10	102.10	36.00	61.10
59	ผักคะน้า	5	29.00	29.00	74.80	77.20	14.80	60.00
60	มะพร้าวตัดยอด	19	49.00	27.00	74.23	79.00	50.00	24.23

## หมวดพืช

## ข้อมูลปฏิทินผลผลิตสินค้าเกษตรรายเดือนจังหวัดนครปฐม ปีการผลิต 2568 และคาดการณ์ปริมาณการผลิต ปี 2569

ลำดับ	ชื่อชนิดสินค้า	จำนวน เกษตรกร (ครัวเรือน)	เนื้อที่ เพาะปลูกยืนต้น (ไร่)	เนื้อที่เก็บเกี่ยว/ เนื้อที่ให้ผล (ไร่)	ปริมาณผลผลิตรวม ของปีการผลิต 2568 (ตัน)	คาดการณ์ปริมาณ การผลิต ปี 2569 (ตัน)	การกระจาย ภายในจังหวัด (ตัน)	การกระจาย ภายนอกจังหวัด (ตัน)
61	ตะไคร้	48	93.00	93.00	70.80	70.80	14.00	56.80
62	สะเดา สะเดาอื่นๆ	35	75.25	75.25	67.73	72.78	30.90	36.83
63	มะม่วงมันขุนศรี	18	58.00	58.00	53.38	53.78	24.00	29.38
64	แตงกวา	22	38.50	38.50	48.55	53.55	19.65	28.90
65	มะเขือเปราะ	9	21.75	21.75	46.30	46.40	11.50	34.80
66	ลำไยพันธุ์อื่นๆ	20	44.00	42.75	44.75	53.75	24.47	20.28
67	พริกชี้หนูเม็ดเล็ก (ชี้หนูสวน)	63	132.00	132.00	39.10	38.55	5.70	33.40
68	พลู	93	359.75	359.75	36.80	36.80	3.80	33.00
69	บวบ	20	43.00	43.00	33.69	35.69	11.00	22.69
70	มะระขี้นก	2	8.00	8.00	32.50	32.50	15.00	17.50
71	โพล	4	8.00	8.00	28.00	30.00	0.00	28.00
72	มะละกอพันธุ์อื่นๆ	12	10.00	6.00	24.00	11.40	8.00	16.00
73	องุ่นไวน์มะละกา	1	12.00	12.00	24.00	24.00	8.00	16.00
74	ขมิ้นชัน	8	17.75	17.75	17.70	17.70	5.22	12.48
75	โกโก้	5	9.00	9.00	15.31	15.41	0.00	15.31



หมวดพืช

ข้อมูลปฏิทินผลผลิตสินค้าเกษตรรายเดือนจังหวัดนครปฐม  
ปีการผลิต 2568 และคาดการณ์ปริมาณการผลิต ปี 2569

ลำดับ	ชื่อชนิดสินค้า	จำนวน เกษตรกร (ครัวเรือน)	เนื้อที่ เพาะปลูกยืนต้น (ไร่)	เนื้อที่เก็บเกี่ยว/ เนื้อที่ให้ผล (ไร่)	ปริมาณผลผลิตรวม ของปีการผลิต 2568 (ตัน)	คาดการณ์ปริมาณ การผลิต ปี 2569 (ตัน)	การกระจาย ภายในจังหวัด (ตัน)	การกระจาย ภายนอกจังหวัด (ตัน)
76	มะเฟือง	5	9.00	9.00	14.50	14.50	4.50	10.00
77	เห็ดฟาง	12	9.00	9.00	14.10	15.10	11.30	2.80
78	บัวเก็บหลอด (ลากบัวหลวง)	7	98.00	98.00	13.10	13.30	8.00	5.10
79	แค	3	11.00	11.00	12.00	17.40	2.00	10.00
80	ชะอม	78	48.00	48.00	9.60	9.60	4.00	5.60
81	ชะพลู	10	10.00	10.00	8.00	8.00	1.60	6.40
82	ขนุนแห้ง	25	21.50	9.25	6.80	6.80	6.80	0.00
83	มะกรูด	1	1.00	1.00	4.94	4.94	4.94	0.00
84	ผักชี	4	5.00	5.00	3.00	3.00	3.00	0.00
85	พุทราบอมแอปเปิ้ล	1	1.50	1.50	3.00	3.00	1.00	2.00
86	มันสำปะหลังโรงงาน	1	5.00	3.00	2.70	4.50	2.70	0.00
87	ดอกขจร	1	1.00	1.00	2.40	2.40	1.50	0.90
88	ผักโขม	3	1.50	1.50	1.80	1.80	1.80	0.00
89	สาระแหน่	4	6.50	6.50	1.69	1.69	0.69	1.00
90	ผักกาดอื่นๆ	5	2.50	2.50	1.62	1.62	0.81	0.81

## หมวดพืช

ข้อมูลปฏิทินผลผลิตสินค้าเกษตรรายเดือนจังหวัดนครปฐม  
ปีการผลิต 2568 และคาดการณ์ปริมาณการผลิต ปี 2569

ลำดับ	ชื่อชนิดสินค้า	จำนวน เกษตรกร (ครัวเรือน)	เนื้อที่ เพาะปลูกยืนต้น (ไร่)	เนื้อที่เก็บเกี่ยว/ เนื้อที่ให้ผล (ไร่)	ปริมาณผลผลิตรวม ของปีการผลิต 2568 (ตัน)	คาดการณ์ปริมาณ การผลิต ปี 2569 (ตัน)	การกระจาย ภายในจังหวัด (ตัน)	การกระจาย ภายนอกจังหวัด (ตัน)
91	มะเดื่อ	1	1.75	1.75	1.31	1.31	1.31	0.00
92	มะขามเทศพันธุ์อื่น	9	9.50	9.50	1.18	1.18	1.18	0.00
93	อินทผลัม บาฮี	2	2.50	1.00	1.00	1.00	0.30	0.70
94	กระเจี๊ยบแดง	5	7.75	7.75	0.87	0.87	0.87	0.00
95	เห็ดนางฟ้า เห็ดนางฟ้าภูฏาน	2	5.00	5.00	0.60	0.60	0.60	0.00
96	เห็ดนางฟ้า	1	2.00	2.00	0.45	0.49	0.45	0.00
97	หน่อไม้ไผ่บงหวาน	1	7.00	7.00	0.42	0.42	0.42	0.00
98	ทุเรียนพันธุ์อื่นๆ	3	3.75	0.00	0.00	0.00	0.00	0.00
99	ทุเรียนหมอนทอง	6	24.50	0.00	0.00	0.00	0.00	0.00
100	ส้มโอพันธุ์อื่นๆ	3	10.00	0.00	0.00	0.00	0.00	0.00
101	ส้มโอขาวใหญ่	1	4.00	0.00	0.00	0.00	0.00	0.00

# หมวดพืช

## ปฏิทินผลผลิตสินค้าเกษตรรายเดือนจังหวัดนครปฐม ปริมาณผลผลิตรวมของปีการผลิต 2568/69

ที่	ชื่อชนิดสินค้า	ผลผลิต (ตัน) ม.ค. 68	ผลผลิต (ตัน) ก.พ. 68	ผลผลิต (ตัน) มี.ค. 68	ผลผลิต (ตัน) เม.ย. 68	ผลผลิต (ตัน) พ.ค. 68	ผลผลิต (ตัน) มิ.ย. 68	ผลผลิต (ตัน) ก.ค. 68	ผลผลิต (ตัน) ส.ค. 68	ผลผลิต (ตัน) ก.ย. 68	ผลผลิต (ตัน) ต.ค. 68	ผลผลิต (ตัน) พ.ย. 68	ผลผลิต (ตัน) ธ.ค. 68	ผลผลิต (ตัน) ม.ค. 69	ผลผลิต (ตัน) ก.พ. 69	ผลผลิต (ตัน) มี.ค. 69
1	อ้อยโรงงาน	0.00	425.00	0.00	0.00	0.00	0.00	0.00	0.00	0.00	0.00	0.00	367,700.00	383,987.00	304,351.00	61,330.00
2	นาปี (ข้าวเจ้า)	663.00	198.60	561.00	242.25	136.00	211.00	19,289.83	86,103.08	47,544.57	16,303.03	7,679.30	5,587.73	2,351.00	23.00	0.00
3	นาปรัง (ข้าวเจ้า)	10.00	21,136.84	76,476.15	32,984.90	13,251.28	10,692.75	7,960.31	11,636.71	9,437.56	2,474.20	256.50	82.50	0.00	0.00	0.00
4	มะพร้าวน้ำหอม	1,586.12	1,490.96	1,340.98	1,160.73	1,506.22	1,728.82	2,408.28	3,157.00	2,772.76	2,576.92	2,074.27	1,865.47	0.00	0.00	0.00
5	ฝรั่ง ฝรั่งกิมจู	1,053.48	953.88	879.78	877.10	1,010.80	1,212.10	1,315.84	1,988.89	1,626.74	1,470.04	1,363.36	1,159.86	0.00	0.00	0.00
6	กระชาย	1,048.40	970.00	894.00	503.20	469.30	123.20	286.40	340.00	390.00	1,084.00	387.40	823.50	378.00	464.00	234.00
7	ผักบุ้งจีน	778.50	768.00	578.00	502.50	518.50	604.50	655.50	627.50	639.80	659.80	759.30	757.00	0.00	0.00	0.00
8	คะน้า	709.80	885.80	521.00	580.60	570.20	652.10	634.20	670.20	558.10	563.60	601.00	598.60	0.00	0.00	0.00
9	ผักกวางตุ้ง	909.80	631.80	583.50	798.00	518.30	546.30	581.05	571.55	566.25	597.95	582.30	584.80	0.00	0.00	0.00
10	กล้วยน้ำว้า	524.25	532.20	530.60	453.51	517.95	552.25	530.95	594.20	587.52	601.15	586.63	587.25	0.00	0.00	0.00
11	ฝรั่ง	297.22	275.11	399.03	367.25	431.38	460.45	596.63	619.18	586.38	537.85	455.30	442.03	0.00	0.00	0.00
12	ผักบุ้งน้ำ	445.25	430.48	339.75	478.05	471.25	453.25	394.25	473.25	503.25	337.95	328.12	291.78	0.00	0.00	0.00
13	มะม่วง	59.60	315.90	1,118.81	1,342.06	683.20	323.83	231.80	187.90	6.30	6.25	8.65	12.70	0.00	0.00	0.00
14	ส้มโอทองดี	369.20	260.20	126.70	23.30	22.10	32.10	273.70	1,904.80	483.90	188.40	36.10	23.20	0.00	0.00	0.00
15	มะนาว มะนาวแป้น	295.72	255.12	238.62	203.52	226.82	276.42	335.72	405.50	350.60	315.30	301.80	300.40	0.00	0.00	0.00

หมายเหตุ : ■ = ช่วงเวลาที่ผลผลิตออกมากที่สุด

# หมวดพืช

## ปฏิทินผลผลิตสินค้าเกษตรรายเดือนจังหวัดนครปฐม คาดการณ์ปริมาณการผลิต ปี2569/70

ที่	ชื่อชนิดสินค้า	ประมาณการ (ตัน) ม.ค. 69	ประมาณการ (ตัน) ก.พ. 69	ประมาณการ (ตัน) มี.ค. 69	ประมาณการ (ตัน) เม.ย. 69	ประมาณการ (ตัน) พ.ค. 69	ประมาณการ (ตัน) มิ.ย. 69	ประมาณการ (ตัน) ก.ค. 69	ประมาณการ (ตัน) ส.ค. 69	ประมาณการ (ตัน) ก.ย. 69	ประมาณการ (ตัน) ต.ค. 69	ประมาณการ (ตัน) พ.ย. 69	ประมาณการ (ตัน) ธ.ค. 69	ประมาณการ (ตัน) ม.ค. 70	ประมาณการ (ตัน) ก.พ. 70	ประมาณการ (ตัน) มี.ค. 70
1	อ้อยโรงงาน	0.00	225	0.00	0.00	0.00	0.00	0.00	0.00	0.00	0.00	0.00	366,397	383,997	305,133	61,330
2	นาปี (ข้าวเจ้า)	669.00	192.60	561.00	242.25	136.00	211.00	19,230.39	85,205.18	46,682.47	15,330.58	6,331.50	5,411.13	2,321.00	18.00	0.00
3	นาปรัง (ข้าวเจ้า)	12.00	20,698.53	73,808.25	32,627.00	12,719.00	9,130.35	6,180.11	11,622.71	9,427.56	2,503.20	247.50	82.50	0.00	0.00	0.00
4	มะพร้าวน้ำหอม	1,702.72	1,610.16	1,414.78	1,235.03	1,573.92	1,847.82	2,407.48	3,161.20	2,769.81	2,575.37	2,082.02	1,867.72	0.00	0.00	0.00
5	ฝรั่ง ฝรั่งกิมจู	1,083.60	982.11	933.20	864.80	986.30	1,234.70	1,342.70	2,039.40	1,677.55	1,472.35	1,377.70	1,179.40	0.00	0.00	0.00
6	กระชาย	1,033.50	1,047.30	917.00	563.50	519.60	121.50	301.00	414.00	367.00	894.00	372.40	831.50	378.00	460.00	238.00
7	ผักบุ้งจีน	778.50	768.00	578.00	503.50	519.50	606.50	658.50	633.50	645.80	663.80	763.30	761.00	0.00	0.00	0.00
8	คะน้า	877.90	723.20	560.50	555.00	600.80	604.20	641.90	679.90	610.10	563.10	586.20	593.60	0.00	0.00	0.00
9	ผักกวางตุ้ง	605.00	653.50	869.00	506.00	504.30	548.60	913.55	543.55	563.05	616.75	584.00	582.00	0.00	0.00	0.00
10	กล้วยน้ำว้า	550.02	534.45	539.20	460.15	534.05	550.15	545.60	589.95	581.05	571.85	561.55	562.10	0.00	0.00	0.00
11	ฝรั่ง	297.27	549.85	387.95	369.52	437.95	467.55	504.60	539.01	507.55	468.55	462.40	447.03	0.00	0.00	0.00
12	ผักบุ้งน้ำ	471.25	461.25	402.25	433.25	431.25	422.25	462.25	470.25	479.25	340.95	334.12	297.78	0.00	0.00	0.00
13	มะม่วง	60.50	296.50	1,125.71	1,339.26	701.60	343.85	246.80	198.90	6.30	6.25	8.65	12.70	0.00	0.00	0.00
14	ส้มโอทองดี	370.20	269.20	127.30	23.20	23.10	35.10	282.90	1,915.30	474.40	168.10	40.10	28.20	0.00	0.00	0.00
15	มะนาวแป้น	219.70	202.80	187.60	177.90	186.40	215.40	245.80	258.80	237.40	216.60	215.00	234.50	0.00	0.00	0.00

หมายเหตุ : ■ = ช่วงเวลาที่ผลผลิตออกมากที่สุด

# หมวดพืช

## ปฏิทินผลผลิตสินค้าเกษตรรายเดือนจังหวัดนครปฐม ปริมาณผลผลิตรวมของปีการผลิต 2568/69

ที่	ชื่อชนิดสินค้า	ผลผลิต (ตัน) ม.ค. 68	ผลผลิต (ตัน) ก.พ. 68	ผลผลิต (ตัน) มี.ค. 68	ผลผลิต (ตัน) เม.ย. 68	ผลผลิต (ตัน) พ.ค. 68	ผลผลิต (ตัน) มิ.ย. 68	ผลผลิต (ตัน) ก.ค. 68	ผลผลิต (ตัน) ส.ค. 68	ผลผลิต (ตัน) ก.ย. 68	ผลผลิต (ตัน) ต.ค. 68	ผลผลิต (ตัน) พ.ย. 68	ผลผลิต (ตัน) ธ.ค. 68
16	ข้าวโพดฝักอ่อน	267.00	255.50	281.90	315.50	238.40	285.00	247.60	361.70	295.90	218.00	270.00	239.50
17	ส้มโอขาวน้ำผึ้ง	270.86	239.13	106.04	18.26	13.24	22.65	205.16	1,693.64	366.45	87.14	35.26	25.45
18	ฝรั่ง ฝรั่งผลโต	216.90	208.12	164.50	170.80	206.81	243.45	274.20	344.50	326.26	303.45	276.60	258.48
19	อินทผลัม	50.00	149.50	218.40	223.00	208.00	258.00	375.00	362.00	304.00	312.00	260.00	271.00
20	ชมพูทับทิมจันทร์	962.80	703.90	506.80	224.60	15.90	10.60	11.10	10.70	10.60	9.20	9.50	9.50
21	ลำไยพวงทอง	1,806.00	362.00	102.00	28.00	15.00	11.80	45.90	78.70	62.00	0.00	2.20	60.90
22	ผักซีฝรั่ง	172.83	171.83	148.70	220.70	214.80	256.80	275.83	300.33	220.33	176.13	118.13	127.13
23	มะพร้าวแฉ่	89.81	85.08	81.89	81.11	93.34	118.36	191.36	211.74	188.46	200.47	116.55	133.04
24	มะม่วงขาวนิยม	133.00	220.00	420.00	540.00	195.00	0.00	0.00	0.00	0.00	0.00	0.00	0.00
25	กล้วยไข่	0.10	63.83	578.08	566.20	123.33	34.10	8.58	0.08	0.10	0.08	0.10	0.10
26	ผักกาดเขียวปลี	0.00	0.00	0.00	0.00	0.00	0.00	375.00	732.00	225.00	15.00	7.50	0.00
27	มะพร้าวน้ำหอมสามพราน	82.80	76.40	59.30	36.20	60.50	89.00	114.60	217.20	188.80	177.60	127.40	106.90
28	กล้วยหอมทอง	95.80	96.30	86.22	68.20	88.35	82.50	92.42	104.10	102.73	101.10	97.00	93.50
29	ชมพูพันธุ์อื่นๆ	325.10	238.20	183.90	96.00	0.20	0.10	0.05	0.05	0.10	0.20	0.00	0.00
30	จิ้งหรีด	100.00	100.00	100.00	60.00	100.00	100.00	100.00	100.00	50.00	50.00	80.00	80.00

หมายเหตุ : ■ = ช่วงเวลาที่ผลผลิตออกมากที่สุด



# หมวดพืช

## ปฏิทินผลผลิตสินค้าเกษตรรายเดือนจังหวัดนครปฐม คาดการณ์ปริมาณการผลิต ปี2569/70

ที่	ชื่อชนิดสินค้า	ประมาณการ (ตัน) ม.ค. 69	ประมาณการ (ตัน) ก.พ. 69	ประมาณการ (ตัน) มี.ค. 69	ประมาณการ (ตัน) เม.ย. 69	ประมาณการ (ตัน) พ.ค. 69	ประมาณการ (ตัน) มิ.ย. 69	ประมาณการ (ตัน) ก.ค. 69	ประมาณการ (ตัน) ส.ค. 69	ประมาณการ (ตัน) ก.ย. 69	ประมาณการ (ตัน) ต.ค. 69	ประมาณการ (ตัน) พ.ย. 69	ประมาณการ (ตัน) ธ.ค. 69
16	ข้าวโพดฝักอ่อน	263.00	304.90	245.50	326.90	249.00	307.40	244.70	350.70	291.90	224.00	268.90	254.50
17	ส้มโอขาวน้ำผึ้ง	287.05	245.04	89.14	18.25	13.76	23.54	200.55	1,710.36	372.64	91.15	47.26	31.44
18	ฝรั่ง ฝรั่งผลโต	225.95	215.03	175.27	159.55	201.05	254.67	276.85	345.82	326.75	308.85	284.60	262.37
19	อินทผลัม	50.00	149.50	218.40	223.00	208.00	258.00	379.50	363.50	304.00	312.00	260.00	271.00
20	ชมพูทับทิมจันทร์	964.05	700.10	510.80	218.30	13.60	10.50	11.10	10.70	9.50	10.20	9.50	9.50
21	ลำไยพวงทอง	1,817.90	374.50	107.50	18.00	0.00	1.80	47.90	83.70	57.00	0.00	1.20	55.90
22	ผักซีฝรั่ง	124.13	123.13	100.00	165.40	159.50	208.10	227.13	263.13	183.13	176.13	118.13	127.13
23	มะพร้าวแก่	88.67	83.25	87.27	77.91	84.81	111.75	187.91	210.96	197.69	202.02	119.14	111.65
24	มะม่วงขาวนิยม	133.00	220.00	420.00	540.00	195.00	0.00	0.00	0.00	0.00	0.00	0.00	0.00
25	กล้วยไข่	0.10	63.83	578.10	566.18	123.33	34.10	8.58	0.08	0.10	0.08	0.10	0.08
26	ผักกาดเขียวปลี	0.00	0.00	0.00	0.00	0.00	0.00	300.00	807.00	225.00	22.50	0.00	0.00
27	มะพร้าวน้ำหอมสามพราน	98.30	96.70	76.40	41.30	67.60	87.10	111.60	217.10	178.80	172.60	132.40	122.40
28	กล้วยหอมทอง	95.30	90.75	81.82	72.82	89.70	87.35	91.75	105.65	101.00	101.72	99.45	95.42
29	ชมพูพันธุ์อื่นๆ	325.00	238.30	187.00	98.00	0.20	0.10	0.05	0.05	0.10	0.20	0.00	0.00
30	จังหวัด	100.00	100.00	100.00	60.00	100.00	100.00	100.00	100.00	50.00	50.00	80.00	80.00

หมายเหตุ : ■ = ช่วงเวลาที่ผลผลิตออกมากที่สุด

# หมวดพืช

## ปฏิทินผลผลิตสินค้าเกษตรรายเดือนจังหวัดนครปฐม ปริมาณผลผลิตรวมของปีการผลิต 2568/69

ที่	ชื่อชนิดสินค้า	ผลผลิต (ตัน) ม.ค. 68	ผลผลิต (ตัน) ก.พ. 68	ผลผลิต (ตัน) มี.ค. 68	ผลผลิต (ตัน) เม.ย. 68	ผลผลิต (ตัน) พ.ค. 68	ผลผลิต (ตัน) มิ.ย. 68	ผลผลิต (ตัน) ก.ค. 68	ผลผลิต (ตัน) ส.ค. 68	ผลผลิต (ตัน) ก.ย. 68	ผลผลิต (ตัน) ต.ค. 68	ผลผลิต (ตัน) พ.ย. 68	ผลผลิต (ตัน) ธ.ค. 68	ผลผลิต (ตัน) ม.ค. 69	ผลผลิต (ตัน) ก.พ. 69
31	บัวบก	69.00	69.00	70.00	70.00	76.00	76.00	77.00	76.00	74.00	73.00	72.00	69.00	0.00	0.00
32	กะเพรา	0.55	100.05	2.84	93.00	104.75	96.52	95.13	107.62	3.22	84.90	90.60	83.00	0.00	0.00
33	ฝรั่งสามพราน	53.50	48.30	44.80	23.70	43.30	56.00	80.20	114.30	96.00	94.20	64.80	55.30	0.00	0.00
34	กุยช่าย	93.00	154.00	2.00	88.60	96.80	70.00	25.00	98.20	19.00	31.80	89.20	5.20	0.00	0.00
35	เผือก	227.50	190.00	120.00	0.00	0.00	0.00	0.00	0.00	0.00	0.00	10.00	140.00	30.00	20.00
36	อ้อยเคี้ยว	93.00	93.00	97.00	97.00	57.00	17.00	57.00	17.00	17.00	17.00	17.00	57.00	0.00	0.00
37	ฟ้าทะลายโจร	0.00	0.00	0.00	0.00	0.00	0.00	30.00	107.25	128.25	136.50	141.75	0.00	0.00	0.00
38	มะม่วงฟ้าลั่น	25.00	44.50	171.94	170.94	73.94	0.00	0.00	0.00	0.00	0.00	0.00	0.00	0.00	0.00
39	หน่อไม้ฝรั่ง	49.60	44.50	34.00	38.90	35.00	39.00	35.80	39.60	36.20	39.13	41.70	42.50	0.00	0.00
40	มะม่วงน้ำดอกไม้	1.25	12.50	176.30	193.30	64.30	16.40	2.00	0.00	0.00	0.00	0.00	0.00	0.00	0.00
41	เมล่อนญี่ปุ่น	40.50	40.48	40.00	40.00	20.00	40.00	40.00	40.00	40.00	20.00	20.48	40.50	0.00	0.00
42	ส้มโอนครชัยศรี	3.00	3.00	1.00	1.00	1.00	4.00	52.20	227.30	106.20	4.00	2.00	2.00	0.00	0.00
43	กระเจี๊ยบเขียว	34.60	38.80	38.20	32.30	30.70	32.10	31.30	26.70	24.10	25.20	27.60	28.60	0.00	0.00
44	มะนาว	22.60	33.73	46.25	42.51	15.46	27.80	23.63	48.83	26.85	25.40	26.70	26.80	0.00	0.00
45	ปาล์มน้ำมัน	18.70	18.20	27.00	23.00	33.70	32.80	41.90	40.80	31.50	39.30	25.30	29.00	0.00	0.00

หมายเหตุ : ■ = ช่วงเวลาที่ผลผลิตออกมากที่สุด

# หมวดพืช

## ปฏิทินผลผลิตสินค้าเกษตรรายเดือนจังหวัดนครปฐม คาดการณ์ปริมาณการผลิต ปี2569/70

ที่	ชื่อชนิดสินค้า	ประมาณการ (ตัน) ม.ค. 69	ประมาณการ (ตัน) ก.พ. 69	ประมาณการ (ตัน) มี.ค. 69	ประมาณการ (ตัน) เม.ย. 69	ประมาณการ (ตัน) พ.ค. 69	ประมาณการ (ตัน) มิ.ย. 69	ประมาณการ (ตัน) ก.ค. 69	ประมาณการ (ตัน) ส.ค. 69	ประมาณการ (ตัน) ก.ย. 69	ประมาณการ (ตัน) ต.ค. 69	ประมาณการ (ตัน) พ.ย. 69	ประมาณการ (ตัน) ธ.ค. 69	ประมาณการ (ตัน) ม.ค. 70	ประมาณการ (ตัน) ก.พ. 70
31	บัวบก	75.00	76.00	76.00	77.00	78.00	78.00	78.00	79.00	78.00	77.00	71.00	71.00	0.00	0.00
32	กะเพรา	0.55	100.05	0.84	91.00	100.82	92.02	91.33	101.42	2.42	82.42	91.60	82.40	0.00	0.00
33	ฝรั่งสามพราน	53.60	48.70	44.90	24.00	43.50	56.00	80.50	114.50	96.00	94.20	65.80	54.30	0.00	0.00
34	กุยช่าย	70.20	154.00	2.00	65.80	96.80	70.00	2.00	98.20	19.00	7.80	88.20	5.20	0.00	0.00
35	เผือก	237.50	190.00	120.00	0.00	0.00	0.00	0.00	0.00	0.00	0.00	10.00	140.00	50.00	5.00
36	อ้อยเคี้ยว	103.00	93.00	17.00	107.00	67.00	17.00	67.00	17.00	17.00	67.00	67.00	57.00	0.00	0.00
37	ฟ้าทะลายโจร	0.00	0.00	0.00	0.00	0.00	0.00	30.00	107.25	128.25	136.50	141.75	0.00	0.00	0.00
38	มะม่วงฟ้าลั่น	25.00	44.50	171.44	171.34	75.94	0.00	0.00	0.00	0.00	0.00	0.00	0.00	0.00	0.00
39	หน่อไม้ฝรั่ง	49.50	44.50	34.10	37.70	35.20	40.10	35.80	39.60	35.80	38.30	41.80	42.60	0.00	0.00
40	มะม่วงน้ำดอกไม้	1.25	13.50	174.40	177.00	59.80	16.50	2.00	0.00	0.00	0.00	0.00	0.00	0.00	0.00
41	เมล็ดอัญปุ่น	50.50	40.48	40.00	50.00	20.00	40.00	40.00	40.00	30.00	30.00	20.48	50.50	0.00	0.00
42	ส้มโอนครชัยศรี	3.00	3.00	1.00	1.00	1.00	6.00	55.80	229.20	106.70	5.40	3.30	3.10	0.00	0.00
43	กระเจี๊ยบเขียว	33.10	36.80	37.60	34.60	30.80	35.20	36.70	26.30	24.60	25.20	29.70	30.70	0.00	0.00
44	มะนาว	24.70	36.73	34.55	31.01	17.46	31.10	28.83	33.93	41.95	30.60	31.80	28.00	0.00	0.00
45	ปาล์มน้ำมัน	19.80	29.00	21.80	33.90	32.80	45.00	35.90	43.70	31.50	42.30	25.30	34.00	0.00	0.00

หมายเหตุ : ■ = ช่วงเวลาที่ผลผลิตออกมากที่สุด

# หมวดพืช

## ปฏิทินผลผลิตสินค้าเกษตรรายเดือนจังหวัดนครปฐม ปริมาณผลผลิตรวมของปีการผลิต 2568/69

ที่	ชื่อชนิดสินค้า	ผลผลิต (ตัน) ม.ค. 68	ผลผลิต (ตัน) ก.พ. 68	ผลผลิต (ตัน) มี.ค. 68	ผลผลิต (ตัน) เม.ย. 68	ผลผลิต (ตัน) พ.ค. 68	ผลผลิต (ตัน) มิ.ย. 68	ผลผลิต (ตัน) ก.ค. 68	ผลผลิต (ตัน) ส.ค. 68	ผลผลิต (ตัน) ก.ย. 68	ผลผลิต (ตัน) ต.ค. 68	ผลผลิต (ตัน) พ.ย. 68	ผลผลิต (ตัน) ธ.ค. 68
46	มะม่วงเขียวเสวย	1.00	16.45	107.50	165.00	63.10	6.10	1.15	0.00	0.00	0.00	0.00	0.00
47	มะเขือเทศบร็อกโคลี	39.00	50.00	45.00	34.00	30.00	20.00	20.00	20.00	15.00	15.00	18.00	22.00
48	ขมิ้น (ขมิ้นขาวขมิ้นเหลือง)	0.00	0.00	0.00	30.00	80.00	130.00	20.00	20.00	0.00	0.00	0.00	0.00
49	มะระจีน	23.60	30.60	24.89	23.87	0.00	16.50	32.50	36.00	70.00	8.00	0.00	0.00
50	ข้าวโพดรับประทานฝักสด	40.00	16.55	13.25	5.00	5.16	12.00	12.00	15.00	37.50	14.50	16.00	14.50
51	โหระพา	14.90	20.00	19.10	17.85	12.90	17.80	16.60	17.45	16.30	15.80	11.10	12.20
52	ผักกาดหอม	37.50	24.00	30.00	0.00	20.00	0.00	19.00	0.00	25.00	7.00	22.00	1.00
53	มะละกอแขกดำ	5.20	8.20	8.20	9.10	10.10	11.05	13.00	15.00	18.00	20.00	25.05	23.10
54	มันเทศ	0.00	0.00	0.00	0.00	0.00	50.00	40.00	30.00	20.00	0.00	0.00	0.00
55	เตย	13.00	12.00	13.00	13.00	12.50	12.00	12.00	8.60	8.00	10.00	10.50	10.00
56	มะม่วงแก้วขมิ้น	0.00	0.00	32.90	56.00	20.00	0.00	0.00	0.00	0.00	0.00	0.00	0.00
57	ส้มโอทับทิมสยาม	15.40	1.00	0.00	0.00	0.00	13.00	26.00	27.00	15.20	6.00	1.20	1.00
58	ถั่วฝักยาว	6.00	6.00	5.00	2.00	0.00	12.40	20.40	27.40	12.90	5.00	0.00	0.00
59	ผักคีนฉ่าย	2.00	21.80	0.00	0.00	20.00	0.00	0.00	20.00	0.00	0.00	10.00	0.00
60	มะพร้าวตัดยอด	12.80	17.30	19.00	15.70	4.90	2.45	1.38	0.70	0.00	0.00	0.00	0.00

หมายเหตุ : ■ = ช่วงเวลาที่ผลผลิตออกมากที่สุด

# หมวดพืช

## ปฏิทินผลผลิตสินค้าเกษตรรายเดือนจังหวัดนครปฐม คาดการณ์ปริมาณการผลิต ปี2569/70

ที่	ชื่อชนิดสินค้า	ประมาณการ (ตัน) ม.ค. 69	ประมาณการ (ตัน) ก.พ. 69	ประมาณการ (ตัน) มี.ค. 69	ประมาณการ (ตัน) เม.ย. 69	ประมาณการ (ตัน) พ.ค. 69	ประมาณการ (ตัน) มิ.ย. 69	ประมาณการ (ตัน) ก.ค. 69	ประมาณการ (ตัน) ส.ค. 69	ประมาณการ (ตัน) ก.ย. 69	ประมาณการ (ตัน) ต.ค. 69	ประมาณการ (ตัน) พ.ย. 69	ประมาณการ (ตัน) ธ.ค. 69
46	มะม่วงเขียวเสวย	1.20	16.85	108.50	162.70	61.50	7.50	1.15	0.00	0.00	0.00	0.00	0.00
47	มะเขือเทศปริโภคสด	39.00	50.00	45.00	34.00	30.00	20.00	20.00	15.00	15.00	15.00	20.00	22.00
48	ขมิ้น (ขมิ้นขาวขมิ้นเหลือง)	0.00	0.00	0.00	30.00	85.00	145.00	30.00	20.00	0.00	0.00	0.00	0.00
49	มะระจีน	32.00	33.00	28.50	23.00	0.00	0.00	30.00	34.00	38.00	10.00	10.00	0.00
50	ข้าวโพดรับประทานฝักสด	18.50	13.75	37.25	5.00	5.16	12.00	12.00	15.00	38.00	13.50	17.00	14.50
51	โหระพา	13.90	16.00	18.00	17.85	13.60	17.80	17.10	15.95	16.30	16.30	11.10	11.70
52	ผักกาดหอม	34.00	23.70	30.00	0.00	20.00	0.00	18.00	0.00	19.00	0.00	20.00	12.50
53	มะละกอแขกดำ	5.20	8.20	8.20	9.10	10.10	11.05	13.00	15.00	18.00	20.00	25.05	23.10
54	มันเทศ	0.00	0.00	0.00	0.00	0.00	50.00	45.00	30.00	25.00	0.00	0.00	0.00
55	เตย	10.00	9.00	9.50	9.00	9.50	8.00	8.00	8.60	8.50	9.40	9.50	9.00
56	มะม่วงแก้วขมิ้น	0.00	2.00	24.90	39.30	13.20	0.00	0.00	0.00	0.00	0.00	0.00	0.00
57	ส้มโอทับทิมสยาม	16.40	2.00	0.00	0.00	0.00	13.00	27.00	28.10	15.30	8.00	2.20	1.20
58	ถั่วฝักยาว	6.00	6.00	5.00	2.00	0.00	14.40	16.40	28.40	12.90	11.00	0.00	0.00
59	ผักคื่นฉ่าย	2.00	22.00	0.80	0.00	20.00	0.00	0.00	20.00	0.00	0.00	11.20	1.20
60	มะพร้าวตัดยอด	14.00	20.00	19.00	15.00	5.00	3.00	2.00	1.00	0.00	0.00	0.00	0.00

หมายเหตุ : ■ = ช่วงเวลาที่ผลผลิตออกมากที่สุด



# หมวดพืช

## ปฏิทินผลผลิตสินค้าเกษตรรายเดือนจังหวัดนครปฐม ปริมาณผลผลิตรวมของปีการผลิต 2568/69

ที่	ชื่อชนิดสินค้า	ผลผลิต (ตัน) ม.ค. 68	ผลผลิต (ตัน) ก.พ. 68	ผลผลิต (ตัน) มี.ค. 68	ผลผลิต (ตัน) เม.ย. 68	ผลผลิต (ตัน) พ.ค. 68	ผลผลิต (ตัน) มิ.ย. 68	ผลผลิต (ตัน) ก.ค. 68	ผลผลิต (ตัน) ส.ค. 68	ผลผลิต (ตัน) ก.ย. 68	ผลผลิต (ตัน) ต.ค. 68	ผลผลิต (ตัน) พ.ย. 68	ผลผลิต (ตัน) ธ.ค. 68	ผลผลิต (ตัน) ม.ค. 69	ผลผลิต (ตัน) ก.พ. 69
61	ตะไคร้	2.00	6.60	11.20	6.60	0.80	21.00	11.60	6.00	0.80	0.80	1.60	1.80	0.00	0.00
62	สะเดา สะเดาอื่นๆ	0.60	0.50	0.10	12.00	15.50	13.00	15.00	5.00	3.00	1.00	1.01	1.02	0.00	0.00
63	มะม่วงมันขุนศรี	0.00	3.00	14.00	20.88	15.50	0.00	0.00	0.00	0.00	0.00	0.00	0.00	0.00	0.00
64	แตงกวา	2.35	8.85	8.65	5.00	1.00	0.00	2.00	8.00	4.00	1.00	5.35	2.35	0.00	0.00
65	มะเขือเปราะ	4.00	4.10	3.00	2.40	3.50	4.60	4.70	5.00	3.90	3.30	3.80	4.00	0.00	0.00
66	ลำไยพันธุ์อื่นๆ	17.10	6.60	0.00	0.00	0.05	0.10	5.10	5.20	5.30	0.10	0.10	5.10	0.00	0.00
67	พริกชี้หนูเม็ดเล็ก (ชี้หนูสวน)	10.20	20.40	1.30	0.00	0.00	3.60	3.60	0.00	0.00	0.00	0.00	0.00	0.00	0.00
68	พลู	36.80	0.00	0.00	0.00	0.00	0.00	0.00	0.00	0.00	0.00	0.00	0.00	0.00	0.00
69	บวบ	0.00	5.00	5.00	3.00	2.30	2.50	4.89	4.00	3.80	1.20	1.00	1.00	0.00	0.00
70	มะระขี้นก	0.00	6.00	6.50	0.00	0.00	8.00	0.00	0.00	12.00	0.00	0.00	0.00	0.00	0.00
71	โพล	9.00	10.00	9.00	0.00	0.00	0.00	0.00	0.00	0.00	0.00	0.00	0.00	0.00	0.00
72	มะละกอพันธุ์อื่นๆ	3.00	3.00	3.00	3.00	3.00	3.00	1.00	1.00	1.00	1.00	1.00	1.00	0.00	0.00
73	องุ่นไวน์มะละกา	0.00	0.00	0.00	24.00	0.00	0.00	0.00	0.00	0.00	0.00	0.00	0.00	0.00	0.00
74	ขมิ้นชัน	0.10	0.10	0.00	0.00	0.10	0.70	1.40	5.40	0.40	4.20	2.20	3.10	0.00	0.00
75	โกโก้	1.50	1.83	0.00	0.00	0.00	1.83	1.93	1.93	1.93	1.53	1.53	1.30	0.00	0.00

หมายเหตุ : ■ = ช่วงเวลาที่ผลผลิตออกมากที่สุด

# หมวดพืช

## ปฏิทินผลผลิตสินค้าเกษตรรายเดือนจังหวัดนครปฐม คาดการณ์ปริมาณการผลิต ปี2569/70

ที่	ชื่อชนิดสินค้า	ประมาณการ (ตัน) ม.ค. 69	ประมาณการ (ตัน) ก.พ. 69	ประมาณการ (ตัน) มี.ค. 69	ประมาณการ (ตัน) เม.ย. 69	ประมาณการ (ตัน) พ.ค. 69	ประมาณการ (ตัน) มิ.ย. 69	ประมาณการ (ตัน) ก.ค. 69	ประมาณการ (ตัน) ส.ค. 69	ประมาณการ (ตัน) ก.ย. 69	ประมาณการ (ตัน) ต.ค. 69	ประมาณการ (ตัน) พ.ย. 69	ประมาณการ (ตัน) ธ.ค. 69	ประมาณการ (ตัน) ม.ค. 70	ประมาณการ (ตัน) ก.พ. 70	ประมาณการ (ตัน) มี.ค. 70
61	ตะไคร้	2.00	6.60	11.20	6.60	0.80	21.00	11.60	6.00	0.80	0.80	1.60	1.80	0.00	0.00	0.00
62	สะเดา สะเดาอื่นๆ	0.62	3.51	2.10	12.00	15.50	13.00	15.00	5.00	3.00	1.00	1.00	1.01	0.02	0.01	0.00
63	มะม่วงมันขุนศรี	0.00	3.00	15.00	20.08	15.70	0.00	0.00	0.00	0.00	0.00	0.00	0.00	0.00	0.00	0.00
64	แตงกวา	2.35	11.35	11.15	5.00	1.00	0.00	2.00	8.00	4.00	1.00	5.35	2.35	0.00	0.00	0.00
65	มะเขือเปราะ	4.10	4.00	3.00	2.60	3.50	3.50	4.60	5.00	4.50	3.90	3.80	3.90	0.00	0.00	0.00
66	ลำไยพันธุ์อื่นๆ	18.00	14.70	0.00	0.00	0.05	0.10	5.10	5.20	5.30	0.10	0.10	5.10	0.00	0.00	0.00
67	พริกชี้หูเม็ดเล็ก (ชี้หูสวน)	15.30	15.40	0.65	0.00	0.00	3.60	3.60	0.00	0.00	0.00	0.00	0.00	0.00	0.00	0.00
68	พลู	36.80	0.00	0.00	0.00	0.00	0.00	0.00	0.00	0.00	0.00	0.00	0.00	0.00	0.00	0.00
69	บวบ	0.00	5.00	4.00	3.00	2.30	2.50	6.89	5.00	3.80	1.20	1.00	1.00	0.00	0.00	0.00
70	มะระขี้นก	0.00	6.00	6.50	0.00	0.00	8.00	0.00	0.00	12.00	0.00	0.00	0.00	0.00	0.00	0.00
71	ไพล	9.00	11.00	10.00	0.00	0.00	0.00	0.00	0.00	0.00	0.00	0.00	0.00	0.00	0.00	0.00
72	มะละกอพันธุ์อื่นๆ	1.00	1.00	1.00	1.00	1.00	1.00	1.00	1.00	1.00	0.80	0.80	0.80	0.00	0.00	0.00
73	องุ่นไวน์มะละกา	0.00	0.00	0.00	24.00	0.00	0.00	0.00	0.00	0.00	0.00	0.00	0.00	0.00	0.00	0.00
74	ขมิ้นชัน	0.10	0.10	0.00	0.00	0.10	0.70	1.40	5.40	0.40	4.20	2.20	3.10	0.00	0.00	0.00
75	โกโก้	1.50	1.83	0.00	0.00	0.00	1.93	1.93	1.93	1.93	1.53	1.53	1.30	0.00	0.00	0.00

หมายเหตุ : ■ = ช่วงเวลาที่ผลผลิตออกมากที่สุด

# หมวดพืช

## ปฏิทินผลผลิตสินค้าเกษตรรายเดือนจังหวัดนครปฐม ปริมาณผลผลิตรวมของปีการผลิต 2568/69

ที่	ชื่อชนิดสินค้า	ผลผลิต (ตัน) ม.ค. 68	ผลผลิต (ตัน) ก.พ. 68	ผลผลิต (ตัน) มี.ค. 68	ผลผลิต (ตัน) เม.ย. 68	ผลผลิต (ตัน) พ.ค. 68	ผลผลิต (ตัน) มิ.ย. 68	ผลผลิต (ตัน) ก.ค. 68	ผลผลิต (ตัน) ส.ค. 68	ผลผลิต (ตัน) ก.ย. 68	ผลผลิต (ตัน) ต.ค. 68	ผลผลิต (ตัน) พ.ย. 68	ผลผลิต (ตัน) ธ.ค. 68
76	มะเฟือง	5.00	4.00	2.00	1.50	1.50	0.00	0.00	0.00	0.00	0.00	0.00	0.00
77	เห็ดฟาง	0.90	0.90	0.90	0.60	1.10	1.50	1.50	1.70	1.70	1.80	0.80	0.70
78	บัวเก็บหลอด (ลากบัวหลวง)	0.90	0.80	0.50	0.50	1.00	1.00	1.60	1.70	1.70	1.60	0.90	0.90
79	แค	1.70	1.40	2.30	0.50	0.60	0.50	1.00	1.00	0.00	0.00	1.50	1.50
80	ชะอม	0.60	3.00	5.00	1.00	0.00	0.00	0.00	0.00	0.00	0.00	0.00	0.00
81	ชะพลู	2.00	3.00	1.00	0.00	0.00	0.00	0.00	0.00	0.00	0.00	0.00	2.00
82	ขนุนหนัง	0.00	0.40	1.30	1.50	1.60	1.00	1.00	0.00	0.00	0.00	0.00	0.00
83	มะกรูด	0.80	0.80	0.60	0.50	0.70	0.80	0.15	0.15	0.12	0.12	0.10	0.10
84	ผักชี	0.50	1.00	1.50	0.00	0.00	0.00	0.00	0.00	0.00	0.00	0.00	0.00
85	พุทราบอมแอปเปิ้ล	1.50	1.00	0.50	0.00	0.00	0.00	0.00	0.00	0.00	0.00	0.00	0.00
86	มันสำปะหลังโรงงาน	0.68	0.81	0.68	0.27	0.27	0.00	0.00	0.00	0.00	0.00	0.00	0.00
87	ดอกขจร	0.00	0.30	0.30	0.20	0.20	0.30	0.30	0.20	0.30	0.30	0.00	0.00
88	ผักโขม	0.00	0.00	0.00	0.00	0.00	1.80	0.00	0.00	0.00	0.00	0.00	0.00
89	สาระแหน่	0.01	0.01	0.01	0.02	0.02	0.20	0.20	0.30	0.30	0.30	0.25	0.07
90	ผักกาดอื่นๆ	0.05	0.05	0.05	0.05	0.05	0.30	0.15	0.37	0.20	0.15	0.15	0.05

หมายเหตุ : ■ = ช่วงเวลาที่ผลผลิตออกมากที่สุด

# หมวดพืช

## ปฏิทินผลผลิตสินค้าเกษตรรายเดือนจังหวัดนครปฐม คาดการณ์ปริมาณการผลิต ปี2569/70

ที่	ชื่อชนิดสินค้า	ประมาณการ (ตัน) ม.ค. 69	ประมาณการ (ตัน) ก.พ. 69	ประมาณการ (ตัน) มี.ค. 69	ประมาณการ (ตัน) เม.ย. 69	ประมาณการ (ตัน) พ.ค. 69	ประมาณการ (ตัน) มิ.ย. 69	ประมาณการ (ตัน) ก.ค. 69	ประมาณการ (ตัน) ส.ค. 69	ประมาณการ (ตัน) ก.ย. 69	ประมาณการ (ตัน) ต.ค. 69	ประมาณการ (ตัน) พ.ย. 69	ประมาณการ (ตัน) ธ.ค. 69
76	มะเฟือง	5.00	4.00	2.00	1.50	1.50	0.00	0.00	0.00	0.00	0.00	0.00	0.00
77	เห็ดฟาง	1.00	1.00	1.00	0.50	1.20	1.60	1.60	1.80	1.80	1.80	1.00	0.80
78	บัวเก็บหลอด (ลากบัวหลวง)	0.90	0.80	0.60	0.60	1.00	1.00	1.60	1.70	1.70	1.60	0.90	0.90
79	แค	1.70	1.40	2.30	0.50	6.00	0.50	1.00	1.00	0.00	0.00	1.50	1.50
80	ชะอม	0.60	3.00	5.00	1.00	0.00	0.00	0.00	0.00	0.00	0.00	0.00	0.00
81	ชะพลู	1.00	2.00	3.00	0.00	0.00	0.00	0.00	0.00	0.00	0.00	0.00	2.00
82	ขนุนหนัง	0.00	0.40	1.30	1.50	1.60	1.00	1.00	0.00	0.00	0.00	0.00	0.00
83	มะกรูด	0.80	0.80	0.60	0.50	0.70	0.80	0.15	0.15	0.12	0.12	0.10	0.10
84	ผักชี	1.00	1.50	0.50	0.00	0.00	0.00	0.00	0.00	0.00	0.00	0.00	0.00
85	พุทราอบมแอปเปิ้ล	1.50	1.00	0.50	0.00	0.00	0.00	0.00	0.00	0.00	0.00	0.00	0.00
86	มันสำปะหลังโรงงาน	1.00	1.00	1.00	1.00	0.50	0.00	0.00	0.00	0.00	0.00	0.00	0.00
87	ดอกขจร	0.00	0.30	0.30	0.20	0.20	0.30	0.30	0.20	0.30	0.30	0.00	0.00
88	ผักโขม	0.00	0.00	0.00	0.00	0.00	1.80	0.00	0.00	0.00	0.00	0.00	0.00
89	สาระแหน่	0.01	0.01	0.01	0.02	0.02	0.20	0.20	0.30	0.30	0.30	0.25	0.07
90	ผักกาดอื่นๆ	0.05	0.05	0.05	0.05	0.05	0.30	0.15	0.37	0.20	0.15	0.15	0.05

หมายเหตุ : ■ = ช่วงเวลาที่ผลผลิตออกมากที่สุด

# หมวดพืช

## ปฏิทินผลผลิตสินค้าเกษตรรายเดือนจังหวัดนครปฐม ปริมาณผลผลิตรวมของปีการผลิต 2568/69

ที่	ชื่อชนิดสินค้า	ผลผลิต (ตัน) ม.ค. 68	ผลผลิต (ตัน) ก.พ. 68	ผลผลิต (ตัน) มี.ค. 68	ผลผลิต (ตัน) เม.ย. 68	ผลผลิต (ตัน) พ.ค. 68	ผลผลิต (ตัน) มิ.ย. 68	ผลผลิต (ตัน) ก.ค. 68	ผลผลิต (ตัน) ส.ค. 68	ผลผลิต (ตัน) ก.ย. 68	ผลผลิต (ตัน) ต.ค. 68	ผลผลิต (ตัน) พ.ย. 68	ผลผลิต (ตัน) ธ.ค. 68
91	มะเดื่อ	0.00	0.14	0.10	0.10	0.15	0.15	0.18	0.18	0.16	0.15	0.00	0.00
92	มะขามเทศพันธุ์อื่น	0.00	0.00	0.00	0.00	0.59	0.59	0.00	0.00	0.00	0.00	0.00	0.00
93	อินทผลัม บาสี	0.00	0.00	0.00	0.00	0.00	0.00	1.00	0.00	0.00	0.00	0.00	0.00
94	กระเจี๊ยบแดง	0.00	0.00	0.00	0.00	0.25	0.28	0.25	0.04	0.05	0.00	0.00	0.00
95	เห็ดนางฟ้าภูฐาน	0.00	0.00	0.00	0.00	0.00	0.00	0.00	0.00	0.60	0.00	0.00	0.00
96	เห็ดนางฟ้า	0.06	0.06	0.04	0.00	0.05	0.03	0.05	0.08	0.05	0.03	0.00	0.00
97	หน่อไม้ไผ่บงหวาน	0.10	0.30	0.02	0.00	0.00	0.00	0.00	0.00	0.00	0.00	0.00	0.00
98	ทุเรียนพันธุ์อื่นๆ	0.00	0.00	0.00	0.00	0.00	0.00	0.00	0.00	0.00	0.00	0.00	0.00
99	ทุเรียนหมอนทอง	0.00	0.00	0.00	0.00	0.00	0.00	0.00	0.00	0.00	0.00	0.00	0.00
100	ส้มโอพันธุ์อื่นๆ	0.00	0.00	0.00	0.00	0.00	0.00	0.00	0.00	0.00	0.00	0.00	0.00
101	ส้มโอขาวใหญ่	0.00	0.00	0.00	0.00	0.00	0.00	0.00	0.00	0.00	0.00	0.00	0.00

หมายเหตุ :  = ช่วงเวลาที่ผลผลิตออกมากที่สุด



# หมวดพืช

## ปฏิทินผลผลิตสินค้าเกษตรรายเดือนจังหวัดนครปฐม คาดการณ์ปริมาณการผลิต ปี2569/70

ที่	ชื่อชนิดสินค้า	ประมาณการ (ตัน) ม.ค. 69	ประมาณการ (ตัน) ก.พ. 69	ประมาณการ (ตัน) มี.ค. 69	ประมาณการ (ตัน) เม.ย. 69	ประมาณการ (ตัน) พ.ค. 69	ประมาณการ (ตัน) มิ.ย. 69	ประมาณการ (ตัน) ก.ค. 69	ประมาณการ (ตัน) ส.ค. 69	ประมาณการ (ตัน) ก.ย. 69	ประมาณการ (ตัน) ต.ค. 69	ประมาณการ (ตัน) พ.ย. 69	ประมาณการ (ตัน) ธ.ค. 69
91	มะเดื่อ	0.00	0.14	0.10	0.10	0.15	0.15	0.18	0.18	0.16	0.15	0.00	0.00
92	มะขามเทศพันธุ์อื่น	0.00	0.00	0.00	0.00	0.59	0.59	0.00	0.00	0.00	0.00	0.00	0.00
93	อินทผลัม บาสี	0.00	0.00	0.00	0.00	0.00	0.00	1.00	0.00	0.00	0.00	0.00	0.00
94	กระเจี๊ยบแดง	0.00	0.00	0.00	0.00	0.25	0.28	0.25	0.04	0.05	0.00	0.00	0.00
95	เห็ดนางฟ้าภูฐาน	0.00	0.00	0.00	0.00	0.00	0.00	0.00	0.10	0.30	0.20	0.00	0.00
96	เห็ดนางฟ้า	0.06	0.06	0.04	0.00	0.05	0.03	0.05	0.08	0.05	0.03	0.02	0.02
97	หน่อไม้ไผ่บงหวาน	0.10	0.30	0.02	0.00	0.00	0.00	0.00	0.00	0.00	0.00	0.00	0.00
98	ทุเรียนพันธุ์อื่นๆ	0.00	0.00	0.00	0.00	0.00	0.00	0.00	0.00	0.00	0.00	0.00	0.00
99	ทุเรียนหมอนทอง	0.00	0.00	0.00	0.00	0.00	0.00	0.00	0.00	0.00	0.00	0.00	0.00
100	ส้มโอพันธุ์อื่นๆ	0.00	0.00	0.00	0.00	0.00	0.00	0.00	0.00	0.00	0.00	0.00	0.00
101	ส้มโอขาวใหญ่	0.00	0.00	0.00	0.00	0.00	0.00	0.00	0.00	0.00	0.00	0.00	0.00

หมายเหตุ : ■ = ช่วงเวลาที่ผลผลิตออกมากที่สุด

ที่	ชนิดสินค้า	อำเภอ						
		เมืองฯ	กำแพงแสน	นครชัยศรี	ดอนตูม	บางเลน	สามพราน	พุทธมณฑล
1	อ้อยโรงงาน	■	■	■	■	■		
2	นาปี (ข้าวเจ้า)	■	■	■	■	■	■	■
3	นาปรัง (ข้าวเจ้า)	■	■	■	■	■	■	■
4	มะพร้าวน้ำหอม	■	■	■	■	■	■	■
5	ฝรั่ง ฝรั่งกิมจู	■		■	■	■	■	■
6	กระชาย	■	■		■			
7	ผักบุ้งจีน	■	■	■	■	■	■	■
8	คะน้า	■	■	■	■	■	■	■
9	ผักกวางตุ้ง	■	■	■	■	■	■	■
10	กล้วยน้ำว้า	■	■	■	■	■	■	■
11	ฝรั่ง	■	■	■	■	■	■	■
12	ผักบุ้งน้ำ			■	■	■		■
13	มะม่วง	■	■	■	■	■	■	■
14	ส้มโอทองดี	■	■	■	■	■	■	■
15	มะนาว มะนาวแป้น	■	■	■	■	■	■	■
16	ข้าวโพดฝักอ่อน	■	■	■	■	■	■	■
17	ส้มโอขาวน้ำผึ้ง	■	■	■	■	■	■	■

ที่	ชนิดสินค้า	อำเภอ						
		เมืองฯ	กำแพงแสน	นครชัยศรี	ดอนตูม	บางเลน	สามพราน	พุทธมณฑล
18	ฝรั่ง ฝรั่งผลโต	■		■			■	
19	อินทผลัม	■		■	■	■	■	
20	ชมพูทับทิมจันทร์	■	■	■	■		■	
21	ลำไยพวงทอง	■	■	■	■		■	■
22	ผักซีฝรั่ง			■			■	■
23	มะพร้าวแก่	■	■	■	■	■	■	■
24	มะม่วงขาวนิยม						■	
25	กล้วยไข่		■		■			
26	ผักกาดเขียวปลี				■			
27	มะพร้าวน้ำหอมสามพราน			■			■	
28	กล้วยหอมทอง		■		■		■	■
29	ชมพูพันธุ์อื่นๆ			■	■		■	
30	จิ้งหรีด					■		
31	บัวบก					■		
32	กะเพรา	■		■	■	■		■
33	ฝรั่งสามพราน						■	
34	กุยช่าย			■	■			

# หมวดพืช

# แหล่งผลิตสินค้าเกษตรด้านพืชจังหวัดนครปฐม

 = แหล่งที่มีการผลิต

ที่	ชนิดสินค้า	อำเภอ						
		เมืองฯ	กำแพงแสน	นครชัยศรี	ดอนตูม	บางเลน	สามพราน	พุทธมณฑล
35	เผือก							
36	อ้อยเคี้ยว							
37	ฟ้าทะลายโจร							
38	มะม่วงฟ้าลั่น							
39	หน่อไม้ฝรั่ง							
40	มะม่วงน้ำดอกไม้							
41	เมล่อนญี่ปุ่น							
42	ส้มโอนครชัยศรี							
43	กระเจียบเขียว							
44	มะนาว							
45	ปาล์มน้ำมัน							
46	มะม่วงเขียวเสวย							
47	มะเขือเทศบริโภคสด							
48	ขมิ้น (ขมิ้นขาว ขมิ้นเหลือง)							
49	มะระจีน							
50	ข้าวโพดรับประทาน ฝักสด							
51	โหระพา							

ที่	ชนิดสินค้า	อำเภอ						
		เมืองฯ	กำแพงแสน	นครชัยศรี	ดอนตูม	บางเลน	สามพราน	พุทธมณฑล
52	ผักกาดหอม							
53	มะละกอแขกดำ							
54	มันเทศ							
55	เตย							
56	มะม่วงแก้วขมิ้น							
57	ส้มโอทับทิมสยาม							
58	ถั่วฝักยาว							
59	ผักคื่นฉ่าย							
60	มะพร้าวตัดยอด							
61	ตะไคร้							
62	สะเดา สะเดาอื่นๆ							
63	มะม่วงมันขุนศรี							
64	แตงกวา							
65	มะเขือเปราะ							
66	ลำไยพันธุ์อื่นๆ							
67	พริกชี้หนูเม็ดเล็ก (ชี้หนูสวน)							
68	พลู							

ที่	ชนิดสินค้า	อำเภอ						
		เมืองฯ	กำแพงแสน	นครชัยศรี	ดอนตูม	บางเลน	สามพราน	พุทธมณฑล
69	บวบ				■	■		
70	มะระขี้นก				■			
71	ไพล				■			
72	มะละกอพันธุ์อื่นๆ						■	
73	องุ่นไวน์มะละกา						■	
74	ขมิ้นชัน				■			
75	โกโก้	■						
76	มะเฟือง						■	
77	เห็ดฟาง	■				■		
78	บัวเก็บหลอด (ลากบัวหลวง)	■			■			
79	แค				■	■		
80	ชะอม				■			
81	ชะพลู				■			
82	ขนนกขี้เหล็ก						■	
83	มะกรูด						■	
84	ผักชี				■			
85	พุทราบอมแอปเปิ้ล						■	

ที่	ชนิดสินค้า	อำเภอ						
		เมืองฯ	กำแพงแสน	นครชัยศรี	ดอนตูม	บางเลน	สามพราน	พุทธมณฑล
86	มันสำปะหลัง โรงงาน				■			
87	ดอกขจร						■	
88	ผักโขม				■			
89	สระระแหง				■			■
90	ผักกาดอื่นๆ				■			
91	มะเดื่อ						■	
92	มะขามเทศพันธุ์อื่น				■			
93	อินทผลัม บายี	■						
94	กระเจี๊ยบแดง				■			
95	เห็ดนางฟ้าภูฐาน				■			
96	เห็ดนางฟ้า				■			
97	หน่อไม้ไผ่บงหวาน				■			
98	ทุเรียนพันธุ์อื่นๆ						■	
99	ทุเรียนหมอนทอง						■	
100	ส้มโอพันธุ์อื่นๆ						■	
101	ส้มโอขาวใหญ่						■	

### อำเภอเมืองนครปฐม

สำนักงานเกษตรอำเภอเมืองนครปฐม  
103 ถ.ทรงพล ต.พระปฐมเจดีย์  
อ.เมืองฯ จ.นครปฐม 73000  
โทร. 0-3425-2753

### อำเภอสำปราชญ์

สำนักงานเกษตรอำเภอสำปราชญ์  
ที่ว่าการอำเภอสำปราชญ์ ชั้น 2  
ต.สำปราชญ์ อ.สำปราชญ์  
จ.นครปฐม 73110  
โทร. 0-3432-1972

### อำเภอนครชัยศรี

สำนักงานเกษตรอำเภอ นครชัยศรี  
12/3 ม.4 ต.วัดแค  
อ.นครชัยศรี จ.นครปฐม 73120  
โทร. 0-3433-1862

### อำเภอบางเลน

สำนักงานเกษตรอำเภอบางเลน  
ถ.ข้างที่ว่าการอำเภอบางเลน  
ต.บางเลน อ.บางเลน  
จ.นครปฐม 73130  
โทร. 0-3439-1115

### อำเภอกำแพงแสน

สำนักงานเกษตรอำเภอกำแพงแสน  
18 ม.1 ต.ทุ่งกระพังโหม  
อ.กำแพงแสน จ.นครปฐม 73140  
โทร. 0-3435-1312

### อำเภอดอนตูม

สำนักงานเกษตรอำเภอดอนตูม  
102 ม.1 ต.สามง่าม  
อ.ดอนตูม จ.นครปฐม 73150  
โทร. 0-3438-1124

### อำเภอพุทธมณฑล

สำนักงานเกษตรอำเภอพุทธมณฑล  
219 ม.5 ต.ศาลาอา  
อ.พุทธมณฑล จ.นครปฐม 73170  
โทร. 0-2441-0837

## หมวดปศุสัตว์

### ข้อมูลปฏิทินผลผลิตสินค้าเกษตรรายเดือนจังหวัดนครปฐม ปีการผลิต 2568 และคาดการณ์ปริมาณการผลิต ปี 2569

#### สินค้าปศุสัตว์ จำนวน 13 ชนิด

ที่	ชนิดสินค้า	จำนวนเกษตรกร (ราย)	จำนวนสัตว์ที่เลี้ยงทั้งหมด (ตัว) ณ วันที่ 1 มกราคม 2568	ปริมาณผลผลิต ปี 2568 (ตัว)	การกระจาย ภายในจังหวัด (ตัว)	การกระจาย ภายนอกจังหวัด (ตัว)	ประมาณการผลผลิต ปี 2569 (ตัว)
1	ไก่เนื้อ	155	3,498,410	17,783,556	7,842,329	9,941,227	18,033,363
2	เป็ดเนื้อ	177	812,231	2,497,584	2,492,328	5,256	2,564,583
3	ไก่พื้นเมือง	9,236	401,825	807,624	646,096	161,528	811,713
4	สุกร	119	91,228	196,972	196,972	0	203,948
5	โคเนื้อ	1,836	38,048	5,181	2,636	2,545	5,625
6	แพะ	306	13,029	14,823	0	14,823	15,042
7	เป็ดเทศ	355	12,629	31,730	15,994	15,736	31,940
8	แกะ	65	3,119	3,409	0	3,409	3,265
9	กระบือ	56	549	54	0	54	68



# หมวดปศุสัตว์

## ปฏิทินผลผลิตสินค้าเกษตรรายเดือนจังหวัดนครปฐม ปีการผลิต 2568 และคาดการณ์ปริมาณการผลิต ปี 2569

ที่	ชนิดสินค้า	ผลผลิต (ตัว) ม.ค.68	ผลผลิต (ตัว) ก.พ.68	ผลผลิต (ตัว) มี.ค.68	ผลผลิต (ตัว) เม.ย.68	ผลผลิต (ตัว) พ.ค.68	ผลผลิต (ตัว) มิ.ย.68	ผลผลิต (ตัว) ก.ค.68	ผลผลิต (ตัว) ส.ค.68	ผลผลิต (ตัว) ก.ย.68	ผลผลิต (ตัว) ต.ค.68	ผลผลิต (ตัว) พ.ย.68	ผลผลิต (ตัว) ธ.ค.68
1	ไก่เนื้อ	1,530,551	1,530,551	1,457,669	1,530,551	1,457,669	1,457,669	1,457,669	1,457,669	1,530,551	1,457,669	1,457,669	1,457,669
2	เป็ดเนื้อ	223,360	223,360	203,056	203,056	203,056	203,056	203,056	203,056	223,360	203,056	203,056	203,056
3	ไก่พื้นเมือง	68,304	68,304	66,968	66,968	66,968	66,968	66,968	66,968	68,304	66,968	66,968	66,968
4	สุกร	17,471	17,471	15,886	17,471	15,886	15,886	15,886	15,886	17,471	15,886	15,886	15,886
5	โคนเนื้อ	475	423	423	474	423	424	424	423	423	423	423	423
6	แพะ	1,219	1,219	1,179	1,179	1,253	1,254	1,254	1,254	1,253	1,253	1,253	1,253
7	เป็ดเทศ	2,627	2,627	2,571	2,571	2,680	2,680	2,680	2,680	2,680	2,680	2,627	2,627
8	แกะ	290	289	257	257	289	289	289	289	289	291	290	290
9	กระป๋อง	7	6	1	1	3	10	6	4	4	4	4	4
ที่	ชนิดสินค้า	ประมาณการ (ตัว) ม.ค.69	ประมาณการ (ตัว) ก.พ.69	ประมาณการ (ตัว) มี.ค.69	ประมาณการ (ตัว) เม.ย.69	ประมาณการ (ตัว) พ.ค.69	ประมาณการ (ตัว) มิ.ย.69	ประมาณการ (ตัว) ก.ค.69	ประมาณการ (ตัว) ส.ค.69	ประมาณการ (ตัว) ก.ย.69	ประมาณการ (ตัว) ต.ค.69	ประมาณการ (ตัว) พ.ย.69	ประมาณการ (ตัว) ธ.ค.69
1	ไก่เนื้อ	1,607,076	1,607,076	1,457,669	1,550,783	1,457,669	1,457,669	1,457,669	1,457,669	1,607,076	1,457,669	1,457,669	1,457,669
2	เป็ดเนื้อ	245,693	245,693	203,056	203,056	203,056	203,056	203,056	203,056	245,693	203,056	203,056	203,056
3	ไก่พื้นเมือง	69,667	69,667	66,968	66,968	66,968	66,968	66,968	66,968	69,667	66,968	66,968	66,968
4	สุกร	19,215	19,215	15,886	19,215	15,886	15,886	15,886	15,886	19,215	15,886	15,886	15,886
5	โคนเนื้อ	475	473	473	514	457	458	458	457	457	457	473	473
6	แพะ	1,219	1,219	1,140	1,140	1,290	1,291	1,291	1,290	1,290	1,290	1,291	1,291
7	เป็ดเทศ	2,627	2,627	2,517	2,517	2,733	2,733	2,733	2,733	2,733	2,733	2,627	2,627
8	แกะ	208	208	228	228	257	305	305	305	305	305	306	305
9	กระป๋อง	7	7	0	0	2	16	11	6	5	6	4	4

# หมวดปศุสัตว์

## ปฏิทินผลผลิตสินค้าเกษตรรายเดือนจังหวัดนครปฐม ปีการผลิต 2568 และคาดการณ์ปริมาณการผลิต ปี 2569

ที่	ชนิดสินค้า	จำนวนเกษตรกร (ราย)	จำนวนแม่ไถยีนกรง/จำนวนเปิด หรือนกกกระหาที่ให้ไข่ (ตัว) ณ วันที่ 1 มกราคม 2568	ปริมาณผลผลิตรวมไข่ ปี 2568 (ฟอง)	การกระจายการบริโภคไข่ ภายในจังหวัด (ฟอง)	การกระจายการบริโภคไข่ ภายนอกจังหวัด (ฟอง)	ประมาณการผลผลิตรวมไข่ ปี 2569 (ฟอง)
10	ไข่ไก่	545	2,052,124	618,684,534	328,356,292	290,328,242	615,730,989
11	ไข่เป็ด	572	687,134	196,245,420	33,151,198	163,094,222	200,208,796
12	ไข่นกกระทา	10	67,582	17,973,428	8,986,714	8,986,714	17,727,988

ที่	ชนิด สินค้า	ผลผลิต (ฟอง) ม.ค.68	ผลผลิต (ฟอง) ก.พ.68	ผลผลิต (ฟอง) มี.ค.68	ผลผลิต (ฟอง) เม.ย.68	ผลผลิต (ฟอง) พ.ค.68	ผลผลิต (ฟอง) มิ.ย.68	ผลผลิต (ฟอง) ก.ค.68	ผลผลิต (ฟอง) ส.ค.68	ผลผลิต (ฟอง) ก.ย.68	ผลผลิต (ฟอง) ต.ค.68	ผลผลิต (ฟอง) พ.ย.68	ผลผลิต (ฟอง) ธ.ค.68
10	ไข่ไก่	52,334,285	52,334,285	50,261,639	50,261,639	50,261,639	51,816,127	51,816,127	51,816,127	51,816,127	51,816,127	51,816,127	52,334,285
11	ไข่เป็ด	16,033,125	16,033,125	16,514,115	16,514,115	16,514,115	16,514,115	16,514,115	16,514,115	16,514,115	16,514,115	16,033,125	16,033,125
12	ไข่นกกระทา	1,566,212	1,566,212	1,520,595	1,520,595	1,444,565	1,444,565	1,444,565	1,444,565	1,444,565	1,444,565	1,566,212	1,566,212

ที่	ชนิด สินค้า	ประมาณการ (ฟอง) ม.ค.69	ประมาณการ (ฟอง) ก.พ.69	ประมาณการ (ฟอง) มี.ค.69	ประมาณการ (ฟอง) เม.ย.69	ประมาณการ (ฟอง) พ.ค.69	ประมาณการ (ฟอง) มิ.ย.69	ประมาณการ (ฟอง) ก.ค.69	ประมาณการ (ฟอง) ส.ค.69	ประมาณการ (ฟอง) ก.ย.69	ประมาณการ (ฟอง) ต.ค.69	ประมาณการ (ฟอง) พ.ย.69	ประมาณการ (ฟอง) ธ.ค.69
10	ไข่ไก่	52,857,623	52,857,623	48,753,786	48,753,786	48,753,786	51,816,127	51,816,127	51,816,127	51,816,127	51,816,127	51,816,127	52,857,623
11	ไข่เป็ด	16,033,125	16,033,125	17,009,537	17,009,537	17,009,537	17,009,537	17,009,537	17,009,537	17,009,537	17,009,537	16,033,125	16,033,125
12	ไข่นกกระทา	1,613,197	1,613,197	1,520,595	1,520,595	1,372,335	1,372,335	1,372,335	1,372,335	1,372,335	1,372,335	1,613,197	1,613,197

# หมวดปศุสัตว์

## ปฏิทินผลผลิตสินค้าเกษตรรายเดือนจังหวัดนครปฐม ปีการผลิต 2568 และคาดการณ์ปริมาณการผลิต ปี 2569

ที่	ชนิดสินค้า	จำนวนเกษตรกร (ราย)	จำนวนแม่โคกำลังรีดนม (ตัว) ณ วันที่ 1 มกราคม 2568	จำนวนแม่โคทั้งหมด (ตัว) ณ วันที่ 1 มกราคม 2568	ปริมาณผลผลิตรวมนํ้านมดิบ ปี 2568 (ตัน)	การกระจายการบริโภคนํ้านมดิบภายในจังหวัด (ตัน)	การกระจายการบริโภคนํ้านมดิบภายนอกจังหวัด (ตัน)	ประมาณการผลผลิตรวมนํ้านมดิบ ปี 2569 (ตัน)
13	นํ้านมวัวดิบ	850		1,615	44,552.82	6,681.96	37,870.86	44,286.63

ที่	ชื่อชนิดสินค้า	ผลผลิต (ตัน) ม.ค.68	ผลผลิต (ตัน) ก.พ.68	ผลผลิต (ตัน) มี.ค.68	ผลผลิต (ตัน) เม.ย.68	ผลผลิต (ตัน) พ.ค.68	ผลผลิต (ตัน) มิ.ย.68	ผลผลิต (ตัน) ก.ค.68	ผลผลิต (ตัน) ส.ค.68	ผลผลิต (ตัน) ก.ย.68	ผลผลิต (ตัน) ต.ค.68	ผลผลิต (ตัน) พ.ย.68	ผลผลิต (ตัน) ธ.ค.68
13	นํ้านมวัวดิบ	3,853.02	3,853.02	3,853.02	3,628.56	3,628.56	3,628.56	3,516.34	3,516.34	3,516.34	3,853.02	3,853.02	3,853.02

ที่	ชื่อชนิดสินค้า	ประมาณการ (ตัน) ม.ค.69	ประมาณการ (ตัน) ก.พ.69	ประมาณการ (ตัน) มี.ค.69	ประมาณการ (ตัน) เม.ย.69	ประมาณการ (ตัน) พ.ค.69	ประมาณการ (ตัน) มิ.ย.69	ประมาณการ (ตัน) ก.ค.69	ประมาณการ (ตัน) ส.ค.69	ประมาณการ (ตัน) ก.ย.69	ประมาณการ (ตัน) ต.ค.69	ประมาณการ (ตัน) พ.ย.69	ประมาณการ (ตัน) ธ.ค.69
13	นํ้านมวัวดิบ	3,968.59	3,968.59	3,968.59	3,519.69	3,519.69	3,519.69	3,305.34	3,305.34	3,305.34	3,968.59	3,968.59	3,968.59



**ไก่เนื้อ**

1. อำเภอนครชัยศรี
2. อำเภอเมืองนครปฐม
3. อำเภอกำแพงแสน
4. อำเภอดอนตูม
5. อำเภอบางเลน
6. อำเภอสามพราน



**เป็ดเนื้อ**

1. อำเภอเมืองนครปฐม
2. อำเภอนครชัยศรี
3. อำเภอบางเลน
4. อำเภอกำแพงแสน
5. อำเภอดอนตูม
6. อำเภอสามพราน



**ไก่พื้นเมือง**

1. อำเภอนครชัยศรี
2. อำเภอเมืองนครปฐม
3. อำเภอกำแพงแสน
4. อำเภอสามพราน
5. อำเภอดอนตูม
6. อำเภอบางเลน
7. อำเภอพุทธามณฑล



**สุกร**

1. อำเภอเมืองนครปฐม
2. อำเภอกำแพงแสน
3. อำเภอบางเลน
4. อำเภอสามพราน
5. อำเภอดอนตูม
6. อำเภอนครชัยศรี



**โคเนื้อ**

1. อำเภอกำแพงแสน
2. อำเภอเมืองนครปฐม
3. อำเภอดอนตูม
4. อำเภอนครชัยศรี
5. อำเภอบางเลน
6. อำเภอสามพราน
7. อำเภอพุทธามณฑล





แพะ

1. อำเภอกำแพงแสน
2. อำเภอเมืองนครปฐม
3. อำเภอบางเลน
4. อำเภอดอนตูม
5. อำเภอนครชัยศรี
6. อำเภอสามพราน
7. อำเภอพุทธมณฑล



เป็ดเทศ

1. อำเภอกำแพงแสน
2. อำเภอเมืองนครปฐม
3. อำเภอบางเลน
4. อำเภอดอนตูม
5. อำเภอนครชัยศรี
6. อำเภอสามพราน
7. อำเภอพุทธมณฑล

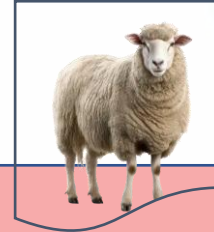

แกะ

1. อำเภอกำแพงแสน
2. อำเภอเมืองนครปฐม
3. อำเภอบางเลน
4. อำเภอดอนตูม
5. อำเภอนครชัยศรี
6. อำเภอสามพราน



กระบือ

1. อำเภอกำแพงแสน
2. อำเภอเมืองนครปฐม
3. อำเภอบางเลน
4. อำเภอดอนตูม
5. อำเภอนครชัยศรี
6. อำเภอสามพราน
7. อำเภอพุทธมณฑล



### ไข่ไก่

1. อำเภอกำแพงแสน
2. อำเภอเมืองนครปฐม
3. อำเภอบางเลน
4. อำเภอดอนตูม
5. อำเภอนครชัยศรี
6. อำเภอสามพราน
7. อำเภอพุทธามณฑล



### ไข่เป็ด

1. อำเภอกำแพงแสน
2. อำเภอเมืองนครปฐม
3. อำเภอบางเลน
4. อำเภอดอนตูม
5. อำเภอนครชัยศรี
6. อำเภอสามพราน
7. อำเภอพุทธามณฑล



### ไข่นกกระทา

1. อำเภอกำแพงแสน
2. อำเภอบางเลน
3. อำเภอดอนตูม
4. อำเภอนครชัยศรี



### น้ำนมวัวดิบ

1. อำเภอกำแพงแสน
2. อำเภอเมืองนครปฐม
3. อำเภอบางเลน
4. อำเภอสามพราน



**อำเภอเมืองนครปฐม**

สำนักงานปศุสัตว์อำเภอเมืองนครปฐม  
85 ถ.มาดัยแมน ต.พระปฐมเจดีย์  
อ.เมืองฯ จ.นครปฐม 73000  
โทร. 0-3424-2233

**อำเภอสำปหาร**

สำนักงานปศุสัตว์อำเภอสำปหาร  
ที่ว่าการอำเภอสำปหาร  
ต.สำปหาร อ.สำปหาร  
จ.นครปฐม 73110  
โทร. 0-3432-3756

**อำเภอนครชัยศรี**

สำนักงานปศุสัตว์อำเภอนครชัยศรี  
ที่ว่าการอำเภอนครชัยศรี  
ต.นครชัยศรี อ.นครชัยศรี  
จ.นครปฐม 73120  
โทร. 0-3433-2053

**อำเภอบางเลน**

สำนักงานปศุสัตว์อำเภอบางเลน  
ที่ว่าการอำเภอบางเลน  
ต.บางเลน อ.บางเลน  
จ.นครปฐม 73130  
โทร. 0-3431-0968

**อำเภอกำแพงแสน**

สำนักงานปศุสัตว์อำเภอกำแพงแสน  
3 ม.6 ต.ทุ่งกระพังไท  
อ.กำแพงแสน จ.นครปฐม 73140  
โทร. 0-3420-4517

**อำเภอดอนตูม**

สำนักงานปศุสัตว์อำเภอดอนตูม  
ที่ว่าการอำเภอดอนตูม  
ต.สามง่าม อ.ดอนตูม  
จ.นครปฐม 73150  
โทร. 0-3437-1305

**อำเภอพุทธมณฑล**

สำนักงานปศุสัตว์อำเภอพุทธมณฑล  
199/8 ม.5 ต.ศาลา  
อ.พุทธมณฑล จ.นครปฐม 73170  
โทร. 0-2441-5315

# ด้านประมง

## ปฏิทินผลผลิตสินค้าเกษตรรายเดือนจังหวัดนครปฐม ปีการผลิต 2568 และคาดการณ์ปริมาณการผลิต ปี 2569

ที่	ชนิดสินค้า	จำนวนเกษตรกร (ราย)	เนื้อที่เลี้ยง (ไร่)	ปริมาณผลผลิตปัจจุบัน (ตัน)	ปริมาณผลผลิตปีถัดไป (ตัน)	การกระจายภายในจังหวัด (ตัน)	การกระจายภายนอกจังหวัด (ตัน)
1	กุ้งแวนนาไม	3,993	45,827.00	13,089.00	13,101.00	3,450.00	9,639.00
2	ปลาเบญจพรรณ	1,301	9,919.81	4,333.00	4,324.00	1,808.00	2,525.00
3	กุ้งก้ามกราม	3,663	40,965.75	3,575.50	3,581.50	1,000.00	2,575.50
4	ปลานิล	1,013	12,137.00	1,442.00	1,383.00	1,000.00	442.00

ที่	ชนิดสินค้า	ผลผลิต (ตัน) ม.ค.68	ผลผลิต (ตัน) ก.พ.68	ผลผลิต (ตัน) มี.ค.68	ผลผลิต (ตัน) เม.ย.68	ผลผลิต (ตัน) พ.ค.68	ผลผลิต (ตัน) มิ.ย.68	ผลผลิต (ตัน) ก.ค.68	ผลผลิต (ตัน) ส.ค.68	ผลผลิต (ตัน) ก.ย.68	ผลผลิต (ตัน) ต.ค.68	ผลผลิต (ตัน) พ.ย.68	ผลผลิต (ตัน) ธ.ค.68
1	กุ้งแวนนาไม	1,031.00	967.00	1,012.00	1,268.00	1,212.00	1,213.00	1,088.00	1,336.00	1,277.00	957.00	811.00	917.00
2	ปลาเบญจพรรณ	376.00	389.00	368.00	377.00	347.00	372.00	364.00	351.00	341.00	357.00	351.00	340.00
3	กุ้งก้ามกราม	281.00	287.00	296.00	332.00	291.00	298.20	293.10	293.20	295.00	289.00	281.00	339.00
4	ปลานิล	100.00	150.00	90.00	180.00	110.00	120.00	95.00	100.00	220.00	102.00	85.00	90.00

ที่	ชนิดสินค้า	ประมาณการ (ตัน) ม.ค.69	ประมาณการ (ตัน) ก.พ.69	ประมาณการ (ตัน) มี.ค.69	ประมาณการ (ตัน) เม.ย.69	ประมาณการ (ตัน) พ.ค.69	ประมาณการ (ตัน) มิ.ย.69	ประมาณการ (ตัน) ก.ค.69	ประมาณการ (ตัน) ส.ค.69	ประมาณการ (ตัน) ก.ย.69	ประมาณการ (ตัน) ต.ค.69	ประมาณการ (ตัน) พ.ย.69	ประมาณการ (ตัน) ธ.ค.69
1	กุ้งแวนนาไม	1,012.00	1,002.00	993.00	1,222.00	1,273.00	1,217.00	1,087.00	1,313.00	1,312.00	947.00	811.00	912.00
2	ปลาเบญจพรรณ	368.00	366.00	368.00	374.00	347.00	376.00	365.00	356.00	356.00	353.00	348.00	347.00
3	กุ้งก้ามกราม	283.00	286.00	298.00	332.00	292.00	299.20	291.10	290.20	296.00	289.00	285.00	340.00
4	ปลานิล	90.00	140.00	100.00	180.00	100.00	120.00	100.00	95.00	190.00	98.00	80.00	90.00



### กุ้งแวนนาไม

1. อำเภอบางเลน
2. อำเภอกำแพงแสน
3. อำเภอนครชัยศรี
4. อำเภอดอนตูม
5. อำเภอเมืองนครปฐม
6. อำเภอสามพราน
7. อำเภอพุทธมณฑล



### ปลาเบญจพรรณ

1. อำเภอเมืองนครปฐม
2. อำเภอนครชัยศรี
3. อำเภอดอนตูม
4. อำเภอสามพราน
5. อำเภอกำแพงแสน
6. อำเภอพุทธมณฑล



### กุ้งก้ามกราม

1. อำเภอกำแพงแสน
2. อำเภอบางเลน
3. อำเภอนครชัยศรี
4. อำเภอเมืองนครปฐม
5. อำเภอดอนตูม
6. อำเภอสามพราน



### ปลานิล

1. อำเภอบางเลน

## ด้านประมง

# รายละเอียดเพิ่มเติมสามารถสอบถามได้ที่ สำนักงานประมงอำเภอ

### อำเภอเมืองนครปฐม

สำนักงานประมงอำเภอเมืองนครปฐม  
ถ.ทรงพล ต.พระปฐมเจดีย์  
อ.เมืองฯ จ.นครปฐม 73000  
โทร. 08-1132-3175

### อำเภอสำปหาร

สำนักงานประมงอำเภอสำปหาร  
ที่ว่าการอำเภอสำปหาร  
ต.สำปหาร อ.สำปหาร  
จ.นครปฐม 73110  
โทร. 08-1132-3174

### อำเภอนครชัยศรี

สำนักงานประมงอำเภอ นครชัยศรี  
ที่ว่าการอำเภอ นครชัยศรี  
ต.นครชัยศรี อ.นครชัยศรี  
จ.นครปฐม 73120  
โทร. 08-1132-3176

### อำเภอบางเลน

สำนักงานประมงอำเภอ บางเลน  
ที่ว่าการอำเภอ บางเลน  
ต.บางเลน อ.บางเลน  
จ.นครปฐม 73130  
โทร.

### อำเภอกำแพงแสน

สำนักงานประมงอำเภอกำแพงแสน  
ต.ทุ่งกระพังโหม อ.กำแพงแสน  
จ.นครปฐม 73140  
โทร. 08-1132-3164

### อำเภอดอนตูม

สำนักงานประมงอำเภอดอนตูม  
ที่ว่าการอำเภอดอนตูม  
ต.สามง่าม อ.ดอนตูม  
จ.นครปฐม 73150  
โทร. 08-1132-3173

### อำเภอพุทธมณฑล

ไม่มีสำนักงานฯ ในพื้นที่  
ติดต่อได้ที่  
สภ.ประมงจังหวัดนครปฐม  
ศาลากลางจังหวัดนครปฐม ชั้น 1  
โทร. 0 3434 0034



สามารถสืบค้นข้อมูลเพิ่มเติมได้ที่  
ระบบปฏิบัติการผลิตสินค้าเกษตรรายเดือนระดับจังหวัด <https://pcc.oae.go.th>



กลุ่มสารสนเทศการเกษตร  
สำนักงานเกษตรและสหกรณ์จังหวัดนครปฐม

