

MOAC Wisdom Ecosystem

หนองบัวลำภูทิม
“เรียนรู้ร่วมกัน ลงมือทำร่วมกัน
สร้างการเปลี่ยนแปลงร่วมกัน”

เราเชื่อว่าการเปลี่ยนแปลงไม่ได้เริ่มจากใครคนหนึ่ง
แต่เริ่มจากการเรียนรู้ ลงมือทำ และเติบโตไปด้วยกัน



สำนักงานเกษตรและสหกรณ์จังหวัดหนองบัวลำภู

คลื่นภารกิจที่กำลังมาถึง (ต.ค. 2568 – มิ.ย. 2569)

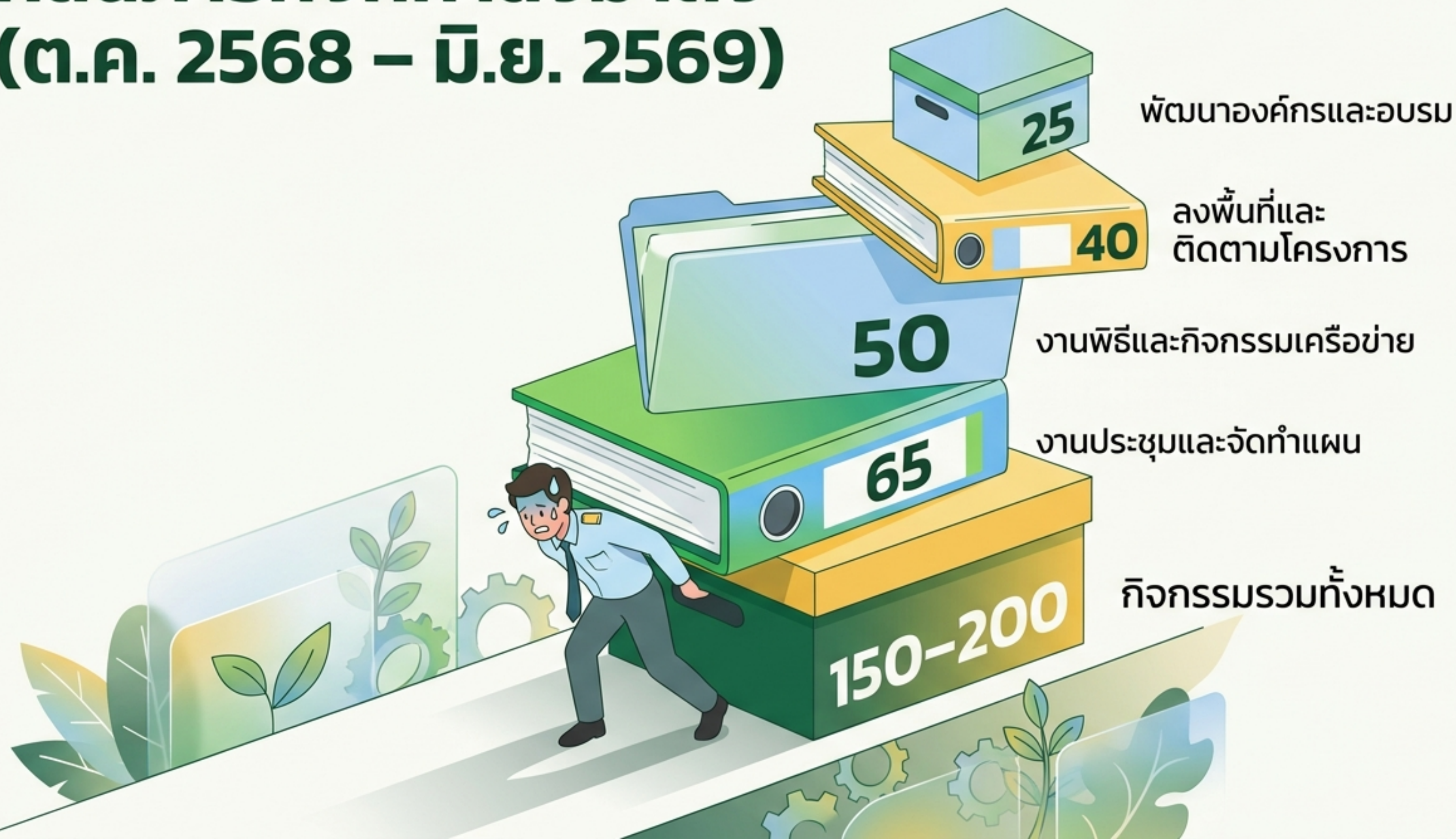

รอยร้าวของระบบการทำงานปัจจุบัน



ข้อมูลกระจัดกระจาย
งานหนึ่งใช้ข้อมูลอีกงานหนึ่ง
ต้องค้นหาซ้ำ



ทำงานซ้ำซ้อน
ทำซ้ำ และเรียนรู้เรื่องเดิมซ้ำๆ

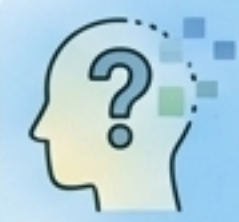

ความรู้สูญหาย
องค์ความรู้หายไปทันทีเมื่อ
มีการเปลี่ยนคนทำงาน

สมการแห่งการเปลี่ยนแปลง



5 กลไกขับเคลื่อน MOAC Wisdom Ecosystem



Wisdom Dashboard: ศูนย์รวมข้อมูลสำคัญ

เปลี่ยนข้อมูลที่กระจัดกระจาย
ให้อยู่ในหน้าจอเดียว



Wisdom Lesson: ถอดบทเรียนจากงานจริง



**เปลี่ยนทุกการลงมือทำ
เป็นคัมภีร์ขององค์กร**

Wisdom Story: ส่งต่อประสบการณ์และ แนวปฏิบัติที่ดี



รักษาและส่งต่อเคล็ดลับการทำงาน
ไม่ให้สูญหายไปกับกาลเวลา หรือเมื่อคนเปลี่ยน

Wisdom Community: แลกเปลี่ยนเรียนรู้ร่วมกัน



ทลายกำแพงแผนก
สร้างพื้นที่ปลอดภัยแห่งการแบ่งปันไอเดีย

Wisdom Copilot AI: ผู้ช่วยส่วนตัวอัจฉริยะ



ผู้ช่วยค้นหา สรุปข้อมูล
และลดภาระงานซ้ำซ้อน

ปรัชญาการทำงาน: พัฒนาเล็ก เปลี่ยนแปลงใหญ่



เรียนรู้จากการลงมือทำ



แบ่งปันความรู้
เติบโตไปด้วยกัน



ใช้เทคโนโลยีเป็นผู้ช่วย
เพิ่มคุณค่าของคน



ขับเคลื่อนด้วยพลังทุกคน
ต่อยอดจากสิ่งที่มีอยู่

การยกระดับการทำงาน (Before vs. After)

☹️ รูปแบบเดิม

ข้อมูลกระจัดกระจาย
ค้นหายาก

ทำงานซ้ำซ้อน
ต้องเรียนรู้ใหม่ทุกครั้ง

ความรู้สูญหายเมื่อคนเปลี่ยน

😊 MOAC Wisdom Ecosystem

ศูนย์รวมเดียว
เข้าถึงได้ทันที

AI ช่วยสรุป
ต่อยอดได้ทันที

ถูกบันทึก ถ่ายทอด
และไม่มีวันหาย

ผลลัพธ์ที่จับต้องได้



30-50%
ลดเวลาดค้นหาและ
รวบรวมข้อมูล



30-40%
ลดเวลาจัดทำ
รายงาน



20-30%
ลดงานซ้ำและการ
เรียนรู้งานใหม่



>50%
เพิ่มการเข้าถึง
องค์ความรู้

ก้าวสู่องค์กรแห่งการเรียนรู้ที่ยั่งยืน

“ทุกข้อมูล ทุกประสบการณ์ ทุกบทเรียน
ถูกส่งต่อ เรียนรู้ และสร้างคุณค่าร่วมกัน”

สำนักงานเกษตรและสหกรณ์จังหวัดหนองบัวลำภู —
พร้อมรับทุกภารกิจในอนาคต ขับเคลื่อนงานด้วยปัญญา สู่การพัฒนาที่ยั่งยืน

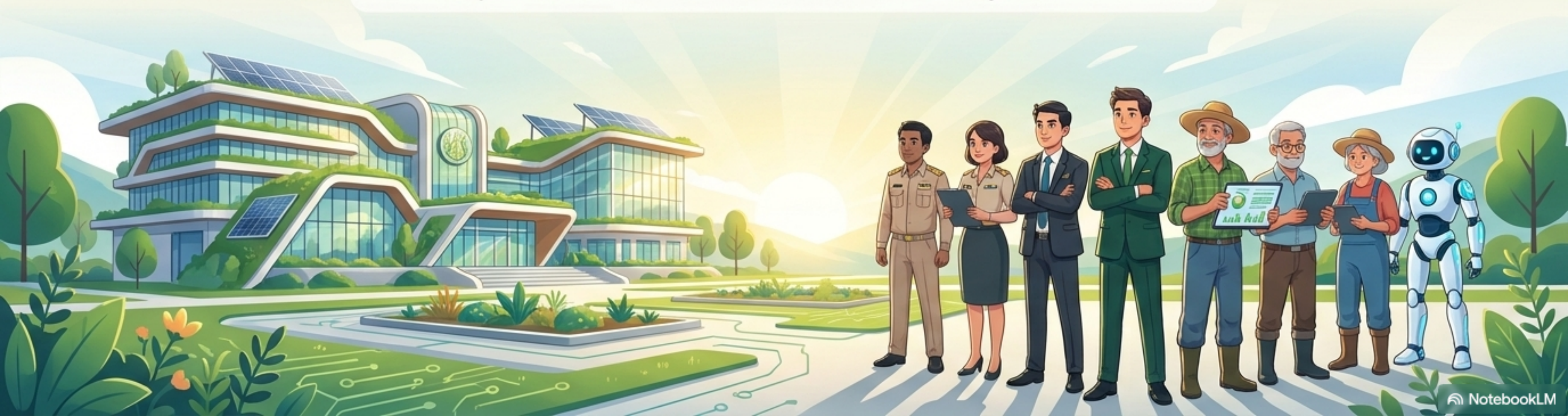

MOAC WISDOM ECOSYSTEM

ระบบนิเวศการเรียนรู้ขององค์กร ขับเคลื่อนงานด้วยปัญญา สู่การพัฒนาที่ยั่งยืน

กระบวนการจัดการองค์ความรู้ (Knowledge Journey)



แหล่งความรู้

- การประชุม และสัมมนา
- การลงพื้นที่ และติดตามงาน
- โครงการและ ผลการดำเนินงาน
- ประสบการณ์และ ภูมิปัญญาบุคลากร

องค์ประกอบของ MOAC WISDOM ECSYSTEM



ผู้รับประโยชน์

- บุคลากร สป.ทช. ส่วนกลางและส่วนภูมิภาค
- ผู้บริหาร
- หน่วยงานในสังกัด กระทรวงเกษตรและสหกรณ์
- ภาคีเครือข่าย และเกษตรกร

ผลลัพธ์ที่คาดหวัง

