

พื้นที่จังหวัดทั้งหมด 1,272,117 ไร่ (พื้นที่เกษตรกรรม 791,999 ไร่)

**พื้นที่เกษตรกรรม (ไร่)**

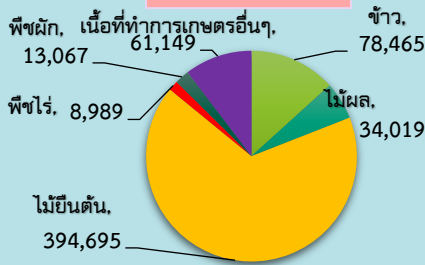

**พืชเศรษฐกิจที่สำคัญ (ตัน)**

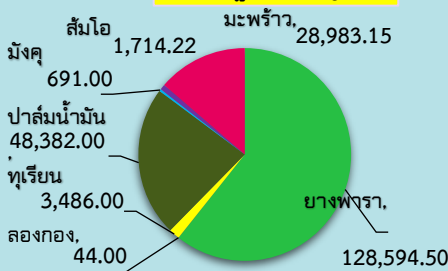

**สัตว์เศรษฐกิจที่สำคัญ (ตัว)**

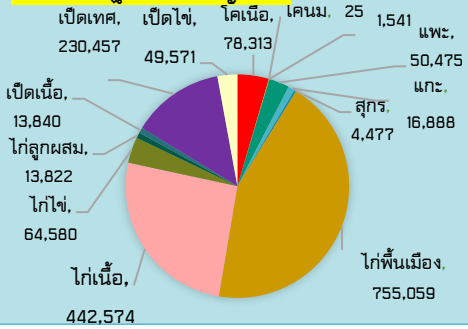

**GPP มูลค่า 55,343 ล้านบาท (ปี 2567)**

- จำนวนประชากร 743,602 คน
- ภาคการเกษตร 80,780 ครัวเรือน
- แรงงานภาคเกษตร 351,645 คน
- ปริมาณน้ำภาพรวมจังหวัด 986.750 ล้าน ลบ.ม.
- พื้นที่ชลประทาน 385,622 ไร่ (51.2% ของพื้นที่เกษตรกรรม)

**สินค้าเด่น/GI**

**ส้มโอปลูก**

ผลกลมมีจุด ผิวผลมีขมมีรสคล้ายกะหล่ำหรือเนื้อมีสีชมพูอมแดง รสชาติหวาน หอม เนื้อนุ่มและเป็นผลไม้ที่ปลูกง่าย ไม่ต้องการรักษาเป็นพิเศษ

**ลูกหยี**

เมื่อสุกเปลือกจะเป็นสีดำ เนื้อในสีน้ำตาล ขนาดผลโตเต็มที่เท่าปลายนิ้วชี้ รสหวานอมเปรี้ยว



**ทุเรียนทรายขาว**

พันธุ์หมอนทอง มีขนาดใหญ่มาก ก้านขั้วแข็ง มีลักษณะทรงกลม ขาวรี ผิวเปลือกหนาแข็ง มีหนามแหลมขาว ผลอ่อนมีสีเขียว ผลสุกมีสีน้ำตาลปนเขียว เปลือกบาง เนื้อมีสีทองสวยเรียบเนียน/เนื้อแห้ง รสชาติกลมกล่อม หวานนุ่ม เบี้ยว น้อย คิดอันดับทุเรียนคุณภาพ 1 ใน 5 ที่อร่อยที่สุดในประเทศ

**ประสิทธิภาพการผลิตสินค้าเกษตรด้านพืช (กก./ไร่)**

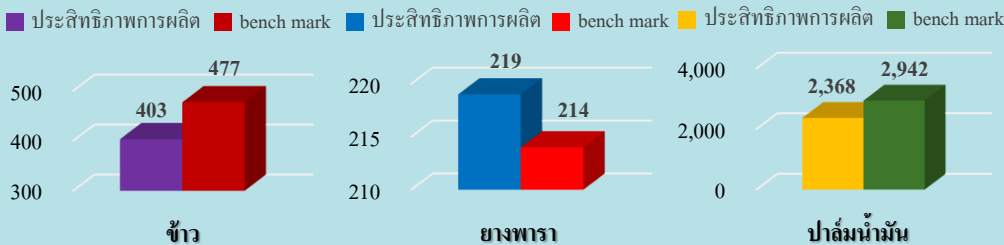

**ปัตตานี**

**Infographic ข้อมูลพื้นฐานจังหวัด**

ข้อมูล ณ วันที่ 30 มีนาคม 2569

**ปริมาณสินค้าเกษตรที่ได้รับรองมาตรฐาน**

**เกษตรอินทรีย์**

2568 : เกษตรกร 2 ราย พื้นที่ 0.75 ไร่  
2569 : เกษตรกร 0 ราย พื้นที่ ไร่

**GAP**

2568 : เกษตรกร 845 ราย พื้นที่ 2,143,177 ไร่  
2569 : เกษตรกร 238 ราย พื้นที่ 622,76512 ไร่

**ข้าว**

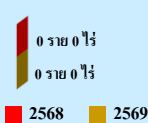

**พืชและข้าว**

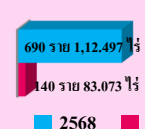

**พืชผัก**



**ประมง**

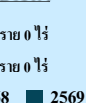

**ประมง**



**ปศุสัตว์**

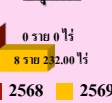

**ภัยพิบัติด้านเกษตร**

โรคใบร่วงชนิดใหม่ในยางพารา พื้นที่การระบาดของโรค จำนวน 11 อำเภอ รวมทั้งสิ้น 80,335.80 ไร่ เกษตรกร 8,134 ราย

รายงานข้อมูลความเสียหายด้านเกษตร และกาให้ความช่วยเหลือเกษตรกร ดังนี้  
ด้านพืช ได้รับความเสียหาย จำนวน 12 อำเภอ 104 ตำบล 3,191 ราย 6,521,795 ไร่ วงเงินการช่วยเหลือ 18,823,003.84 บาท

ด้านปศุสัตว์ ได้รับความเสียหาย จำนวน 12 อำเภอ 99 ตำบล 709 ราย 17,287 ตัว แปลงหญ้า 56 ไร่ วงเงินการช่วยเหลือ 23,338,540.50 บาท

ด้านประมงได้รับความเสียหาย จำนวน 11 อำเภอ 83 ตำบล 1,413 ราย วงเงินการช่วยเหลือ 16,042,236.66 บาท ปัญหาและอุปสรรคในภาคส่วนนี้

- สภาพอากาศที่เปลี่ยนแปลงบ่อย ในพื้นที่มีฝนตกชุกยาวนานกว่าปกติ ซึ่งเป็นสาเหตุที่ทำให้การแพร่ระบาดของโรคเป็นไปได้อย่างรวดเร็วมากยิ่งขึ้น
- เกษตรกรในพื้นที่ส่วนใหญ่ขาดความรู้ในการดูแลรักษาพืช เพราะเกษตรกรคิดว่าไม่คุ้มกับการลงทุน
- แปลงยางส่วนใหญ่เป็นยางต้นสูง ทำให้การเลือกใช้วิธีดูแลรักษาได้ไม่หลากหลาย เนื่องจาก ขาดแคลนเครื่องมือที่จะใช้ เช่น การปักกิ่งปรัดด้วยการฉีดพ่นทางใบก็ไม่สามารถทำได้ เป็นต้น

(\*\*\* ข้อมูล ณ วันที่ 30 มีนาคม 2569\*\*\*)

**100 GAP ด้านพืชและข้าว**



**ประมาณขายหึ่งและประมาณจัด**

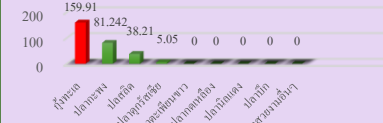

**ปศุสัตว์**



ปี 2569 มีงบประมาณเพื่อการพัฒนากองเกษตร รวม 528,832,978.26 ล้านบาท

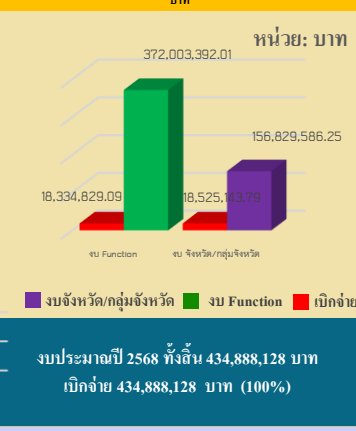

งบประมาณปี 2568 ทั้งสิ้น 434,888,128 บาท  
เบิกจ่าย 434,888,128 บาท (100%)

งบประมาณ ปี 2569 หน่วยงานในสังกัดกระทรวงเกษตรและสหกรณ์ของจังหวัดปัตตานี ได้รับงบประมาณจำนวน 304 โครงการ งบประมาณรวม 528,832,978.26 บาท

เบิกจ่ายแล้ว 36,859,972.88 บาท คิดเป็นร้อยละ 6.97 แบ่งเป็น (1) งบประมาณของส่วนราชการต้นสังกัด (Function Base) จำนวน 258 โครงการ งบประมาณ 372,003,392.01 บาท เบิกจ่ายแล้ว 18,334,829.09 บาท คิดเป็นร้อยละ 4.93 (2) งบประมาณจังหวัด (Area Base) จำนวน 5 โครงการ งบประมาณรวม 1,959,200.00 บาท เบิกจ่ายแล้ว 298,400.00 บาท คิดเป็นร้อยละ 15.23 (3) งบประมาณ กลุ่มจังหวัด (Area Base) จำนวน 9 โครงการ งบประมาณรวม 3,539,800.00 บาท เบิกจ่ายแล้ว 563,100.00 บาท คิดเป็นร้อยละ 15.91 (4) งบประมาณอื่นๆ จำนวน 32 โครงการ งบประมาณรวม 151,330,586.25 บาท เบิกจ่ายแล้ว 17,663,643.79 บาท คิดเป็นร้อยละ 11.67

โครงการงบจังหวัด จำนวน 5 โครงการ งบประมาณรวม 1,959,200.00 บาท ได้แก่

- โครงการต่อออกโครงการอื่นเนื่องจากพระราชดำริและกิจกรรมเฉลิมพระเกียรติสถาบันหลักของชาติ -กิจกรรมหลักที่ 3 ขับเคลื่อนและต่อยอดโครงการพัฒนาพื้นที่บ้านคุณเสาวรินทร์เนื่องมาจากพระราชดำริ ตำบลคลองอ้อ อำเภอยะรัง จังหวัดปัตตานี
- กิจกรรมย่อย 3.1 พัฒนากวนขี้ผึ้งเชิงด้านการใช้น้ำชลประทานของเกษตรกรผู้ใช้น้ำบ้านคุณเสาวรินทร์ ขับเคลื่อนโดย สำนักงานเกษตรและสหกรณ์จังหวัดปัตตานี งบประมาณ 193,250 บาท หน่วยงานรับผิดชอบหลักโดย สำนักงานเกษตรและสหกรณ์จังหวัดปัตตานี เบิกจ่ายแล้ว 193,250 บาท คิดเป็นร้อยละ 100
- โครงการขับเคลื่อนและต่อยอดโครงการพัฒนาพื้นที่ชุมชนเขื่อนเนื่องมาจากพระราชดำริ กิจกรรมย่อย ขยายพื้นที่แปลงผู้ถืออาหารสัตว์ งบประมาณ 618,800 บาท หน่วยงานรับผิดชอบหลักโดย สำนักงานปศุสัตว์จังหวัดปัตตานี เบิกจ่ายแล้ว 0 บาท คิดเป็นร้อยละ 0
- โครงการต่อออกโครงการอื่นเนื่องมาจากพระราชดำริ และกิจกรรมเฉลิมพระเกียรติสถาบันหลักของชาติ หน่วยงานรับผิดชอบหลักโดย สำนักงานเกษตรจังหวัดปัตตานี

(\*\*\* ข้อมูล ณ วันที่ 14 มกราคม 2569\*\*\*)