

พื้นที่จังหวัดทั้งหมด 1,272,117 ไร่ (พื้นที่เกษตรกรรม 791,999 ไร่)

พื้นที่เกษตรกรรม (ไร่)

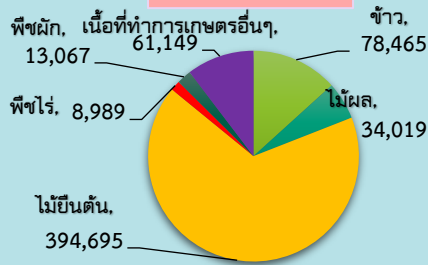

พืชเศรษฐกิจที่สำคัญ (ตัน)

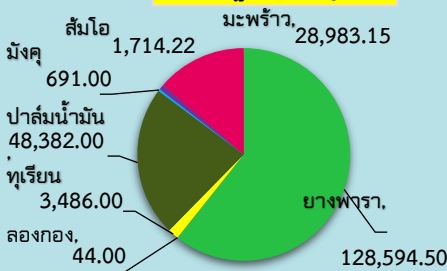

สัตว์เศรษฐกิจที่สำคัญ (ตัว)

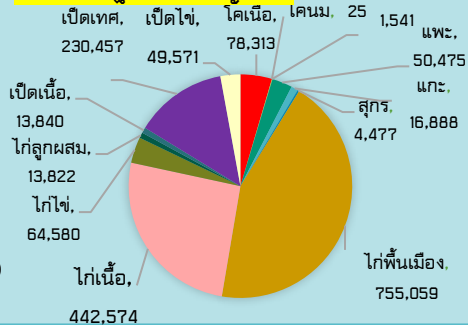

GPP มูลค่า 55,343 ล้านบาท (ปี 2567)

- จำนวนประชากร 743,602 คน
- ภาคการเกษตร 80,780 ครัวเรือน
- แรงงานภาคเกษตร 351,645 คน
- ปริมาณน้ำภาพรวมจังหวัด 986.750 ล้าน ลบ.ม.
- พื้นที่ชลประทาน 385,622 ไร่ (51.2% ของพื้นที่เกษตรกรรม)

สินค้าเด่น/GI

ส้มโอปาก

ผลกลมมีจุด ผิวผลมีขมเล็กน้อยลำทะโพ้นเนื้อมีสีชมพูอมแดง รสชาติหวาน หอม เนื้อนุ่มและเป็นผลไม้ที่ปลูกง่าย ไม่ต้องการดูแลรักษาเป็นพิเศษ

ลูกหน่

เมื่อสุกเปลือกจะเป็นสีดำ เนื้อในสีน้ำตาล ขนาดผลโตเต็มที่เท่าปลายนิ้วชี้ รสหวานอมเปรี้ยว



ทุเรียนทรายขาว

พันธุ์หมอนทอง มีขนาดใหญ่มากันข้าวแข็ง มีลักษณะทรงกลม ขาวรี ผิวเปลือกหนาแข็ง มีหนามแหลมขาว ผลอ่อนมีสีเขียว ผลสุกมีสีน้ำตาลปนเขียว เปลือกบาง เนื้อมีสีทองสวยเรียบเนียน/เนื้อแห้ง รสชาติกลมกล่อม หวานนุ่ม เบ๊นน้อย ติดอันดับทุเรียนคุณภาพ 1 ใน 5 ที่อร่อยที่สุดในประเทศ

ประสิทธิภาพการผลิตสินค้าเกษตรด้านพืช (กก./ไร่)

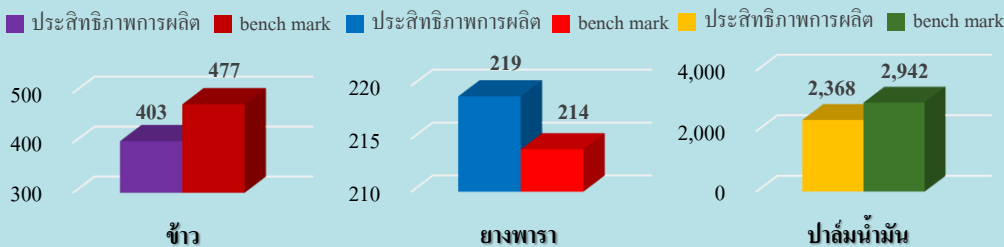

ปัตตานี

Infographic ข้อมูลพื้นฐานจังหวัด

ข้อมูล ณ วันที่ 30 เมษายน 2569

ปริมาณสินค้าเกษตรที่ได้รับรองมาตรฐาน

เกษตรอินทรีย์

2568 : เกษตรกร 2 ราย พื้นที่ 0.75 ไร่
2569 : เกษตรกร 2 ราย พื้นที่ 1.25 ไร่

GAP

2568 : เกษตรกร 845 ราย พื้นที่ 2,143,177 ไร่
2569 : เกษตรกร 148 ราย พื้นที่ 846,9312 ไร่

ข้าว

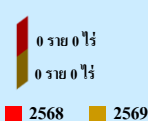

พืชและข้าว

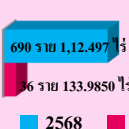

พืชผัก

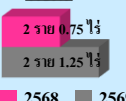

ประมง

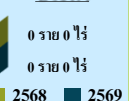

ประมง

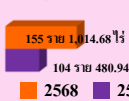

ปศุสัตว์



200 GAP สันพืชและด้านข้าว



ประมาณขายส่งและประมาณจัด

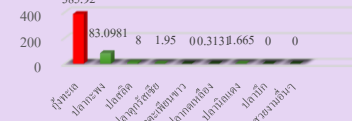

ปศุสัตว์



ปี 2569 มีงบประมาณเพื่อการพัฒนาการเกษตร รวม 701,000,784.25 ล้านบาท เบิกจ่ายแล้ว 177,352,996.22 บาท คิดเป็นร้อยละ 25.30%

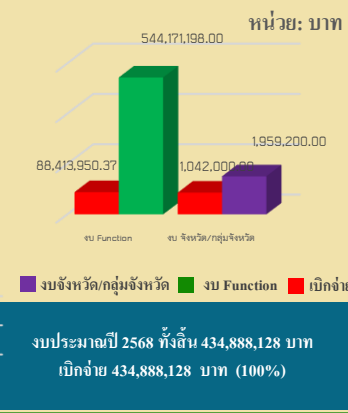

ภัยพิบัติด้านเกษตร

โรคในวงษ์ชนิดใหม่ในมังคุดขาว ไม่พบพื้นที่การระบาดของโรคในวงษ์ชนิดใหม่ในมังคุดขาว

รายงานข้อมูลความเสียหายด้านเกษตร และกาให้ความช่วยเหลือเกษตรกร ดังนี้

ด้านพืช ได้รับความเสียหาย จำนวน 12 อำเภอ 104 ตำบล 3,191 ราย 6,521,795 ไร่ วงเงินการช่วยเหลือ 14,823,003.84 บาท

ด้านปศุสัตว์ ได้รับความเสียหาย จำนวน 12 อำเภอ 99 ตำบล 709 ราย 17,267 ตัว แปลงหญ้า 56 ไร่ วงเงินการช่วยเหลือ 23,338,540.50 บาท

ด้านประมง ได้รับความเสียหาย จำนวน 11 อำเภอ 83 ตำบล 1,413 ราย วงเงินการช่วยเหลือ 16,042,236.66 บาท ปัญหาและอุปสรรคในการดำเนินงาน

- สภาพอากาศที่เปลี่ยนแปลงบ่อย ในพื้นที่มีฝนตกชุกยาวนานกว่าปกติ ซึ่งเป็นสาเหตุที่ทำให้การแพร่ระบาดของโรคเป็นไปได้อย่างรวดเร็วมากยิ่งขึ้น
- เกษตรกรในพื้นที่ส่วนใหญ่ขาดความเข้าใจในการดูแลรักษา เนื่องจากขาดความรู้
- แปลงขนาดใหญ่เป็นจำนวนมาก ทำให้การเลือกใช้วัสดุและรักษาได้ไม่หลากหลาย เนื่องจากขาดแคลนเครื่องมือที่จะใช้ เช่น การป้องกันโรคด้วยการฉีดพ่นทางใบก็ไม่สามารถทำได้ เป็นต้น

(** ข้อมูล ณ วันที่ 30 เมษายน 2569**)

งบประมาณปี 2569 หน่วยงานในสังกัดกระทรวงเกษตรและสหกรณ์ของจังหวัดปัตตานี ได้รับงบประมาณจำนวน 328 โครงการ งบประมาณรวม 701,000,784.25 บาท เบิกจ่ายแล้ว 177,352,996.22 บาท คิดเป็นร้อยละ 25.30 แบ่งเป็น (3.1) งบประมาณของส่วนราชการต้นสังกัด (Function Base) จำนวน 282 โครงการ งบประมาณ 544,171,198.00 บาท เบิกจ่ายแล้ว 88,413,950.37 บาท คิดเป็นร้อยละ 16.25 (3.2) งบประมาณจังหวัด (Area Base) จำนวน 5 โครงการ งบประมาณรวม 1,959,200.00 บาท เบิกจ่ายแล้ว 1,042,000.00 บาท คิดเป็นร้อยละ 53.18 (3.3) งบประมาณ กลุ่มจังหวัด (Area Base) จำนวน 9 โครงการ งบประมาณรวม 3,539,800.00 บาท เบิกจ่ายแล้ว 1,477,700.00 บาท คิดเป็นร้อยละ 41.75 (3.4) งบประมาณอื่น ๆ จำนวน 32 โครงการ งบประมาณรวม 151,330,586.25 บาท เบิกจ่ายแล้ว 86,419,345.85 บาท คิดเป็นร้อยละ 57.11

โครงการของจังหวัด จำนวน 5 โครงการ งบประมาณรวม 1,959,200.00 บาท ได้แก่

- โครงการต่อยอดโครงการอื่นที่มาจากพระราชดำริและกิจกรรมเฉลิมพระเกียรติสถาบันหลักของชาติ
- โครงการขับเคลื่อนและต่อยอดโครงการพัฒนาพื้นที่ทุรกันดารอันเนื่องมาจากพระราชดำริ
- โครงการต่อยอดโครงการอื่นที่มาจากพระราชดำริและกิจกรรมเฉลิมพระเกียรติสถาบันหลักของชาติ

โครงการของกลุ่มจังหวัด จำนวน 9 โครงการ งบประมาณ 3,539,800.00 บาท ได้แก่

- โครงการยกระดับโมเดลที่มีศักยภาพของกลุ่มจังหวัดภาคใต้ชายแดนสู่กรมการค้าต่างประเทศที่มีมาตรฐานอย่างยั่งยืน
- กิจกรรมส่งเสริมการใช้นวัตกรรมการวิเคราะห์และปรับปรุงดินเพื่อเพิ่มศักยภาพการผลิตไม้ผลัดักขัยในพื้นที่ภาคใต้ชายแดน (ทุเรียน ออกกอง และมังคุด)
- โครงการพัฒนาโมเดลที่มีศักยภาพในกลุ่มจังหวัดภาคใต้ชายแดนสู่กรมการค้าต่างประเทศ กิจกรรมการตรวจรับรองมาตรฐานพืช GAP ในพื้นที่กลุ่มจังหวัดภาคใต้ชายแดน

(** ข้อมูล ณ วันที่ 16 เมษายน 2569**)