

พื้นที่จังหวัดทั้งหมด 1,272,117 ไร่ (พื้นที่เกษตรกรรม 791,999 ไร่)

**พื้นที่เกษตรกรรม (ไร่)**

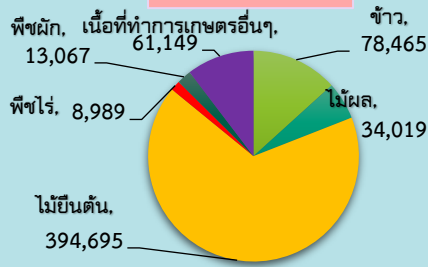

**พืชเศรษฐกิจที่สำคัญ (ตัน)**

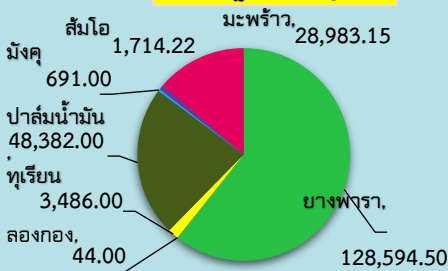

**สัตว์เศรษฐกิจที่สำคัญ (ตัว)**

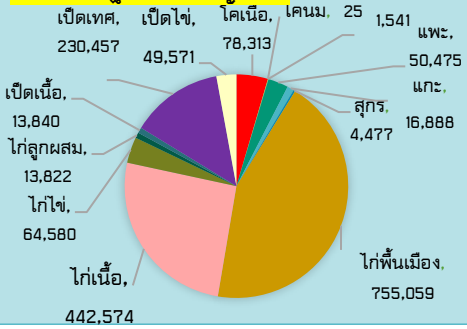

**GPP มูลค่า 55,343 ล้านบาท (ปี 2567)**

- จำนวนประชากร 743,602 คน
- ภาคการเกษตร 80,780 ครัวเรือน
- แรงงานภาคเกษตร 351,645 คน
- ปริมาณน้ำภาพรวมจังหวัด 986.750 ล้าน ลบ.ม.
- พื้นที่ชลประทาน 385,622 ไร่ (51.2% ของพื้นที่เกษตรกรรม)

**สินค้าเด่น/GI**

**ส้มโอปาก**

ผลกลมมีจุด ผิวผลมีขมมีเมล็ดสีขาวกะหือ เนื้อมีสีชมพูอมแดง รสชาติหวาน หอม เนื้อนุ่มและเป็นผลไม้ที่ปลูกง่าย ไม่ต้องการการรักษเป็นพิเศษ

**ลูกหน้อย**

เมื่อสุกเปลือกจะเป็นสีดำ เนื้อในสีน้ำตาล ขนาดผลโตเต็มที่เท่าปลายนิ้วชี้ รสหวานอมเปรี้ยว



**ทุเรียนทรายขาว**

พันธุ์หมอนทอง มีขนาดใหญ่ ก้านข้าวแข็ง มีลักษณะทรงกลม ขาวรี ผิวเปลือกหนาแข็ง มีหนามแหลมขาว ผลอ่อนมีสีเขียว ผลสุกมีสีน้ำตาลปนเขียว เปลือกบาง เนื้อมีสีทองสวยเรียบเนียน/เนื้อแห้ง รสชาติกลมกล่อม หวานนุ่ม เบ๊น็้อย คัดอันดับทุเรียนคุณภาพ 1 ใน 5 ที่อร่อยที่สุดในประเทศ

**ประสิทธิภาพการผลิตสินค้าเกษตรด้านพืช (กก./ไร่)**

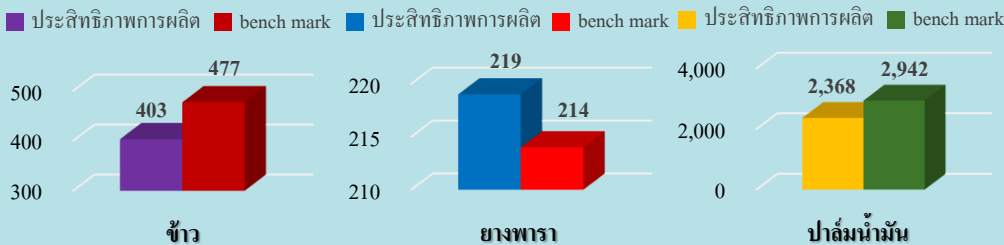

**ปัตตานี**

**Infographic ข้อมูลพื้นฐานจังหวัด**

ข้อมูล ณ วันที่ 27 พฤษภาคม 2569

**ปริมาณสินค้าเกษตรที่ได้รับรองมาตรฐาน**

**เกษตรอินทรีย์**

2568 : เกษตรกร 2 ราย พื้นที่ 0.75 ไร่  
2569 : เกษตรกร 2 ราย พื้นที่ 1.25 ไร่

**GAP**

2568 : เกษตรกร 845 ราย พื้นที่ 2,143,177 ไร่  
2569 : เกษตรกร 148 ราย พื้นที่ 846,9312 ไร่

**ข้าว**

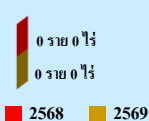

**พืชและข้าว**

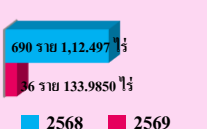

**พืชผัก**



**ประมง**



**ประมง**

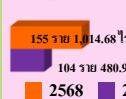

**ปศุสัตว์**



**200 GAP สันพืชและด้านข้าว**



**ประมาณขายส่งและประมาณจัด**

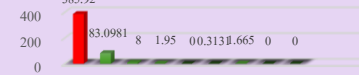

**ปศุสัตว์**

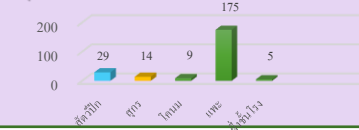

ปี 2569 มีงบประมาณเพื่อการพัฒนาการเกษตร รวม 701,000,784.25 ล้านบาท เบิกจ่ายแล้ว 177,352,996.22 บาท คิดเป็นร้อยละ 25.30%

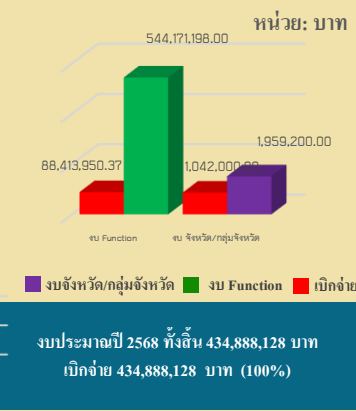

**ภัยพิบัติด้านเกษตร**

โรคใบร่วงชนิดใหม่ในมังคุด พบในพื้นที่การระบาดของโรคใบร่วงชนิดใหม่ในมังคุด ภายหลังจากมีความเสี่ยงด้านความกดอากาศ และกาฬโรคของมังคุด ดังนี้

**ต้นพันธุ์** ได้รับความเสียหาย จำนวน 12 อำเภอ 104 ตำบล 3,191 ราย 6,521,795 ไร่ วงเงินการช่วยเหลือ 14,823,003.84 บาท

**ต้นปลูกสัตว์** ได้รับความเสียหาย จำนวน 12 อำเภอ 99 ตำบล 709 ราย 17,267 ไร่ แปลงหญ้า 56 ไร่ วงเงินการช่วยเหลือ 23,338,540.50 บาท

**ต้นปาล์ม** ได้รับความเสียหาย จำนวน 11 อำเภอ 83 ตำบล 1,413 ราย วงเงินการช่วยเหลือ 16,042,236.66 บาท

ปัญหาและอุปสรรคในการดำเนินงาน

- สภาพอากาศที่เปลี่ยนแปลงบ่อย ในพื้นที่มีฝนตกชุกยาวนานกว่าปกติ ซึ่งเป็นสาเหตุที่ทำให้การแพร่ระบาดของโรคใบร่วงเป็นไปได้อย่างรวดเร็วมากยิ่งขึ้น
- เกษตรกรในพื้นที่ส่วนใหญ่ขาดความรู้ความเข้าใจในการดูแลสวนยาง เพราะเกษตรกรคิดว่าไม่คุ้มกับการลงทุน
- แปลงขนาดใหญ่เป็นจำนวนมาก ทำให้การเลือกใช้วัสดุและรักษาได้ไม่หลากหลาย เนื่องจาก ขาดแคลนเครื่องมือที่จะใช้ เช่น การป้องกันโรคด้วยการฉีดพ่นทางใบก็ไม่สามารถทำได้ เป็นต้น

(\*\* ข้อมูล ณ วันที่ 27 พฤษภาคม 2569\*\*)

งบประมาณปี 2569 หน่วยงานในสังกัดกระทรวงเกษตรและสหกรณ์ของจังหวัดปัตตานี ได้รับงบประมาณจำนวน 328 โครงการ งบประมาณรวม 701,000,784.25 บาท เบิกจ่ายแล้ว 177,352,996.22 บาท คิดเป็นร้อยละ 25.30 แบ่งเป็น (3.1) งบประมาณของส่วนราชการต้นสังกัด (Function Base) จำนวน 282 โครงการ งบประมาณ 544,171,198.00 บาท เบิกจ่ายแล้ว 88,413,950.37 บาท คิดเป็นร้อยละ 16.25 (3.2) งบประมาณจังหวัด (Area Base) จำนวน 5 โครงการ งบประมาณรวม 1,959,200.00 บาท เบิกจ่ายแล้ว 1,042,000.00 บาท คิดเป็นร้อยละ 53.18 (3.3) งบประมาณ กลุ่มจังหวัด (Area Base) จำนวน 9 โครงการ งบประมาณรวม 3,539,800.00 บาท เบิกจ่ายแล้ว 1,477,700.00 บาท คิดเป็นร้อยละ 41.75 (3.4) งบประมาณอื่น ๆ จำนวน 32 โครงการ งบประมาณรวม 151,330,586.25 บาท เบิกจ่ายแล้ว 86,419,345.85 บาท คิดเป็นร้อยละ 57.11

- โครงการของจังหวัด จำนวน 5 โครงการ งบประมาณรวม 1,959,200.00 บาท ได้แก่
- โครงการถอดออกโครงการอื่นเนื่องจากภาวะราชดำริและกิจกรรมเฉลิมพระเกียรติสถาบันหลักของชาติ
  - โครงการขับเคลื่อนและถอดออกโครงการพัฒนาพื้นที่ทุรกันดารเนื่องมาจากพระราชดำริ
  - โครงการถอดออกโครงการอื่นเนื่องมาจากพระราชดำริและกิจกรรมเฉลิมพระเกียรติสถาบันหลักของชาติ
- โครงการงบกลุ่มจังหวัด จำนวน 9 โครงการ งบประมาณ 3,539,800.00 บาท ได้แก่
- โครงการยกระดับไมลที่มีศักยภาพของกลุ่มจังหวัดภาคใต้ชายแดนสู่กรมศุลกากรที่เป็นมิตรต่อสิ่งแวดล้อมอย่างยั่งยืน
  - กิจกรรมส่งเสริมการใช้นวัตกรรมการวิเคราะห์และปรับปรุงดินเพื่อเพิ่มศักยภาพการผลิตไม้ผลัดถิ่นในพื้นที่ภาคใต้ชายแดน (ทุเรียน ออกลอง และมังคุด)
  - โครงการพัฒนาไมลที่มีศักยภาพในกลุ่มจังหวัดภาคใต้ชายแดนสู่กรมศุลกากรสูง กิจกรรมการตรวจรับรองมาตรฐานพืช GAP ในพื้นที่กลุ่มจังหวัดภาคใต้ชายแดน

(\*\* ข้อมูล ณ วันที่ 27 พฤษภาคม 2569\*\*)