



ผู้ช่วยปลัดฯ (นางสาวนฤมล)
รับที่ ๑๑๓๗
วันที่ ๕ ตุลาคม ๒๕๖๔ เวลา ๑๕.๐๐

บันทึกข้อความ

ส่วนราชการ สำนักงานปลัดกระทรวงเกษตรและสหกรณ์ กองคลัง กลุ่มงบประมาณ โทร. ๒๓๘

ที่ กษ ๐๒๐๗/ ๕๓๓๗ วันที่ ๕ ตุลาคม ๒๕๖๔

เรื่อง รายงานผลการเบิกจ่ายเงินงบประมาณจากระบบ GFMS ปีงบประมาณ ๒๕๖๔ เดือนกันยายน ๒๕๖๔

เรียน ปลัดกระทรวงเกษตรและสหกรณ์

กองคลังได้จัดทำรายงานผลการเบิกจ่ายเงินงบประมาณจากระบบ GFMS ของสำนักงานปลัดกระทรวงเกษตรและสหกรณ์ ณ วันที่ ๓๐ กันยายน ๒๕๖๔ สรุปได้ดังนี้

๑. สำนักงานปลัดกระทรวงเกษตรและสหกรณ์ ได้รับจัดสรรงบประมาณตามพระราชบัญญัติงบประมาณรายจ่ายประจำปีงบประมาณ พ.ศ. ๒๕๖๔ เป็นเงิน ๑,๒๑๖,๐๔๒,๙๐๐ บาท ได้รับจัดสรรเพิ่มเติมในส่วนของแผนงานบุคลากรภาครัฐอีก ๔๒,๑๗๗,๓๓๗.๔๕ บาท รวมเป็นเงิน ๑,๒๕๘,๒๒๐,๒๓๗.๔๕ บาท แยกเป็นรายจ่ายประจำ เป็นเงิน ๑,๒๐๔,๑๗๐,๒๐๘.๔๕ บาท รายจ่ายลงทุน เป็นเงิน ๕๔,๐๕๐,๐๒๙.๐๐ บาท ภาพรวมก่อนหักพัน เป็นเงิน ๑๔,๐๒๕,๘๓๓.๐๓ บาท เบิกจ่ายเป็นเงิน ๑,๒๑๕,๗๓๑,๔๗๗.๐๗ บาท คิดเป็นร้อยละ ๙๖.๖๒ และต่ำกว่าเป้าหมายตาม มติ ครม. ร้อยละ ๓.๓๘ (เป้าหมายร้อยละ ๑๐๐) จำแนกเป็น

- รายจ่ายประจำ ได้รับจัดสรร เป็นเงิน ๑,๒๐๔,๑๗๐,๒๐๘.๔๕ บาท ก่อนหักพัน เป็นเงิน ๘,๖๕๒,๗๘๒.๕๘ บาท เบิกจ่ายเป็นเงิน ๑,๑๖๗,๑๒๓,๗๐๑.๒๕ บาท คิดเป็นร้อยละ ๙๖.๙๒ ต่ำกว่าเป้าหมายตาม มติ ครม. ร้อยละ ๓.๐๘ (เป้าหมายร้อยละ ๑๐๐)
- รายจ่ายลงทุน ได้รับจัดสรร เป็นเงิน ๕๔,๐๕๐,๐๒๙.๐๐ บาท ก่อนหักพัน ๕,๓๗๓,๐๕๐.๔๕ บาท เบิกจ่ายเป็นเงิน ๔๘,๖๐๗,๗๗๕.๘๒ บาท คิดเป็นร้อยละ ๘๙.๙๓ ต่ำกว่าเป้าหมายตาม มติ ครม. ร้อยละ ๑๐.๐๗ (เป้าหมายร้อยละ ๑๐๐) เมื่อพิจารณาตามงบรายจ่ายปรากฏผลดังนี้

๑) การเบิกจ่ายจำแนกตามงบรายจ่าย

- (๑) งบบุคลากร ๗๓๑,๒๕๐,๙๓๗.๔๕ บาท เบิกจ่าย ๗๓๑,๒๕๐,๙๓๗.๔๕ บาท คิดเป็นร้อยละ ๑๐๐
- (๒) งบดำเนินงาน ๓๔๓,๖๕๖,๕๗๑ บาท ก่อนหักพัน เป็นเงิน ๗,๓๓๖,๖๖๘.๐๘ บาท เบิกจ่าย ๓๓๐,๙๒๗,๖๔๗.๕๑ บาท คิดเป็นร้อยละ ๙๖.๓๐
- (๓) งบลงทุน ๕๔,๐๕๐,๐๒๙ บาท ก่อนหักพัน เป็นเงิน ๕,๓๗๓,๐๕๐.๔๕ บาท เบิกจ่าย ๔๘,๖๐๗,๗๗๕.๘๒ บาท คิดเป็นร้อยละ ๘๙.๙๓
- (๔) งบเงินอุดหนุน ๖๖,๓๕๒,๑๐๐ บาท เบิกจ่าย ๕๙,๐๐๒,๐๒๔.๔๑ บาท คิดเป็นร้อยละ ๘๘.๙๒

(๕) งบรายจ่ายอื่น ๖๒,๙๑๐,๖๐๐ บาท กั้นเงินไว้เบิกเหลือเมื่อปีรายการโอนเบิกแทนให้กรมหม่อนไหม เป็นเงิน ๑,๗๘๙,๐๔๐ ก่อนหักพัน เป็นเงิน ๑,๓๑๖,๑๑๔.๕๐ บาท เบิกจ่าย ๔๕,๙๔๓,๐๙๑.๘๘ บาท คิดเป็นร้อยละ ๗๓.๐๓

๒) ผลการเบิกจ่ายภาพรวมรายหน่วยงาน เรียงลำดับจากมากไปหาน้อย สรุปได้ดังนี้

- สำนักตรวจสอบภายใน	๙๙.๘๗ %
- สำนักงานเกษตรและสหกรณ์จังหวัด ๗๖ จังหวัด	๙๙.๗๘ %
- กองบริหารงานกองทุนสงเคราะห์เกษตรกร	๙๙.๗๔ %
- สำนักพัฒนาระบบบริหาร	๙๙.๗๓ %
- สถาบันเกษตรกร	๙๙.๗๑ %
- สำนักงานที่ปรึกษาการเกษตรต่างประเทศ	๙๙.๖๔ %

/ศูนย์...

- ศูนย์ปฏิบัติการต่อต้านการทุจริต	๙๙.๕๑ %
- สำนักกฎหมาย	๙๙.๔๙ %
- สำนักการเกษตรต่างประเทศ	๙๙.๒๙ %
- สำนักตรวจราชการ	๙๘.๖๐ %
- สำนักบริหารกองทุนเพื่อช่วยเหลือเกษตรกรและรับเรื่องร้องเรียน	๙๘.๕๘ %
- กองประสานงานโครงการพระราชดำริ	๙๘.๕๗ %
- กองการเจ้าหน้าที่	๙๗.๙๔ %
- กองเกษตรสารนิเทศ	๙๖.๒๔ %
- กองคลัง	๙๕.๙๕ %
- สำนักงานเลขาธิการคณะกรรมการส่งเสริมและพัฒนา ระบบเกษตรพันธสัญญา	๙๕.๙๕ %
- สำนักงานรัฐมนตรี	๙๕.๘๕ %
- กองกลาง	๙๓.๔๔ %
- ศูนย์เทคโนโลยีสารสนเทศและการสื่อสาร	๙๒.๔๙ %
- สำนักแผนงานและโครงการพิเศษ	๘๕.๒๙ %
- กองนโยบายเทคโนโลยีเพื่อการเกษตรและเกษตรกรรมยั่งยืน	๖๗.๐๓ %

๒. โครงการ ๑ ตำบล ๑ กลุ่มเกษตรกรทฤษฎีใหม่ ภายใต้โครงการเงินกู้เพื่อแก้ไขปัญหา เยียวยา และฟื้นฟูเศรษฐกิจและสังคมที่ได้รับผลกระทบจากการระบาดของโรคติดเชื้อไวรัสโคโรนา ๒๐๑๙ สำนักงาน ปลัดกระทรวงเกษตรและสหกรณ์ ได้รับจัดสรรงบประมาณหลังปรับลดวงเงินตามมติคณะรัฐมนตรี เมื่อวันที่ ๑๙ มกราคม ๒๕๖๔ ปรับลดวงเงินในส่วนของสำนักงานปลัดกระทรวงเกษตรและสหกรณ์ จากเดิม ๓,๗๒๔,๘๗๐,๓๙๗ บาท เป็น ๑,๔๑๒,๓๙๙,๘๕๑ บาท ดำเนินการก่องหน้ผูกพันแล้ว เป็นเงิน ๒,๖๒๙,๔๕๕.๖๙ บาท เบิกจ่าย เป็นเงิน ๑,๐๕๖,๖๗๘,๖๒๖.๑๖ บาท คิดเป็นร้อยละ ๗๔.๘๑

๓. สำนักงานปลัดกระทรวงเกษตรและสหกรณ์ กำหนดแผนงานด้านการฝึกอบรม ประชุม สัมมนา ประจำปีงบประมาณ พ.ศ. ๒๕๖๔ เป็นเงิน ๑๒,๐๑๕,๐๐๐ บาท เบิกจ่าย ๘,๗๗๑,๔๕๖.๓๐ บาท คิดเป็นร้อยละ ๗๓.๐๐

๔. เงินโอนเบิกแทนให้หน่วยงานอื่น จำนวน ๓,๐๙๕,๕๗๘.๕๐ บาท เบิกจ่าย เป็นเงิน ๑,๒๘๑,๐๙๘.๘๑ บาท คิดเป็นร้อยละ ๔๑.๓๘

๕. เงินรับเบิกแทนจากหน่วยงานอื่น จำนวน ๔๙,๘๖๗,๙๑๗.๖๔ บาท ก่องหน้ผูกพัน เป็นเงิน ๒,๗๑๒,๒๐๐ บาท เบิกจ่ายจำนวน ๔๗,๑๕๔,๔๘๖.๓๘ บาท คิดเป็นร้อยละ ๙๔.๕๖

จากข้อมูลการเบิกจ่ายงบประมาณ ณ วันที่ ๓๐ กันยายน ๒๕๖๔ สำนักงานปลัดกระทรวง เกษตรและสหกรณ์มีผลเบิกจ่ายเมื่อเทียบกับงบประมาณจัดสรรทั้งปีร้อยละ ๙๖.๖๒ ต่ำกว่าเป้าหมายตามมติ คณะรัฐมนตรี และต่ำแผนการเบิกจ่ายงบประมาณของ สป.กษ. สะสมร้อยละ ๓.๓๘ (ข้อมูลจาก สผง. กำหนด แผนการเบิกจ่ายร้อยละ ๙๒.๒๖)

กองคลัง ได้พิจารณาจากผลการเบิกจ่ายของปีงบประมาณ พ.ศ. ๒๕๖๔ แล้ว จึงเห็นควรให้
หน่วยงานในสังกัดสำนักงานปลัดกระทรวงเกษตรและสหกรณ์เร่งรัดการดำเนินการในเรื่องการจัดซื้อจัดจ้าง
และเร่งรัดการเบิกจ่ายเงินงบประมาณ พ.ศ. ๒๕๖๕ เพื่อให้การบริหารเงินงบประมาณเป็นไปอย่างมีประสิทธิภาพ

จึงเรียนมาเพื่อโปรดทราบและพิจารณา หากเห็นชอบ กองคลังจักได้แจ้งหน่วยงาน
ที่เกี่ยวข้องเพื่อทราบและถือปฏิบัติต่อไป ทั้งนี้ เป็นอำนาจของผู้ช่วยปลัดกระทรวงเกษตรและสหกรณ์
(นางสาวนฤมล สงวนวงศ์) ตามคำสั่งสำนักงานปลัดกระทรวงเกษตรและสหกรณ์ที่ ๑๒๔๔/๒๕๖๓ ลงวันที่
๑ ธันวาคม ๒๕๖๓

Asom

(นางนลธิ์ อ่ำอ้อม)

ผู้อำนวยการกองคลัง

สำนักงานปลัดกระทรวงเกษตรและสหกรณ์

- กรณ

- ต.แผนกธรรม

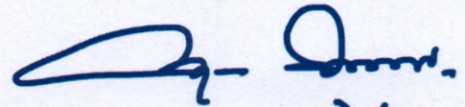

๕๓๐๓๖

(นางสาวนฤมล สงวนวงศ์)

ผู้ช่วยปลัดกระทรวงเกษตรและสหกรณ์

ปฏิบัติราชการแทนปลัดกระทรวงเกษตรและสหกรณ์

สรุปผลการเบิกจ่ายเงินงบประมาณปี พ.ศ. 2564

ณ วันที่ 30 กันยายน 2564

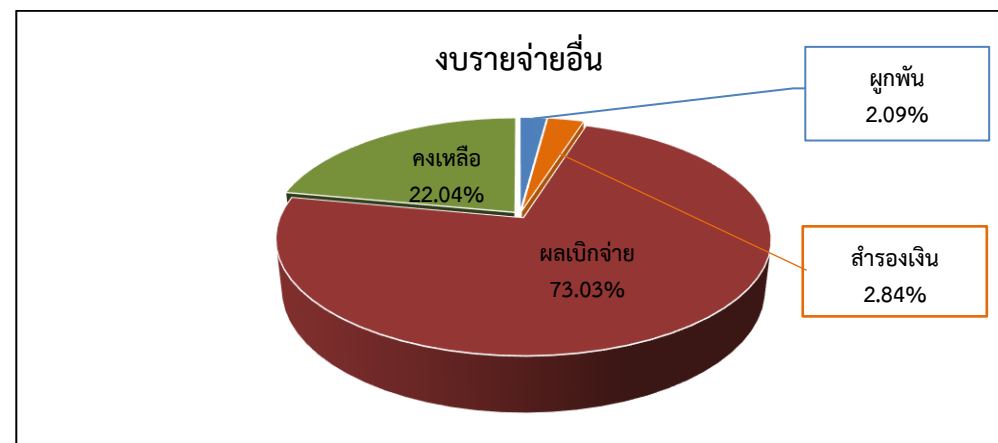
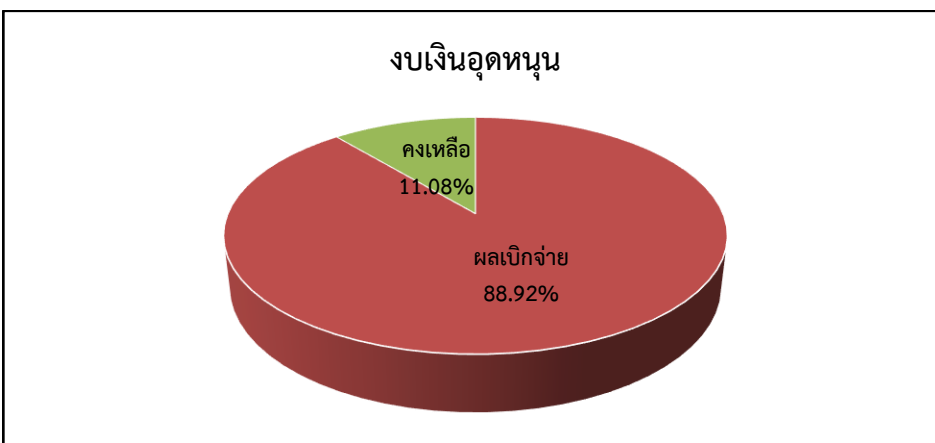
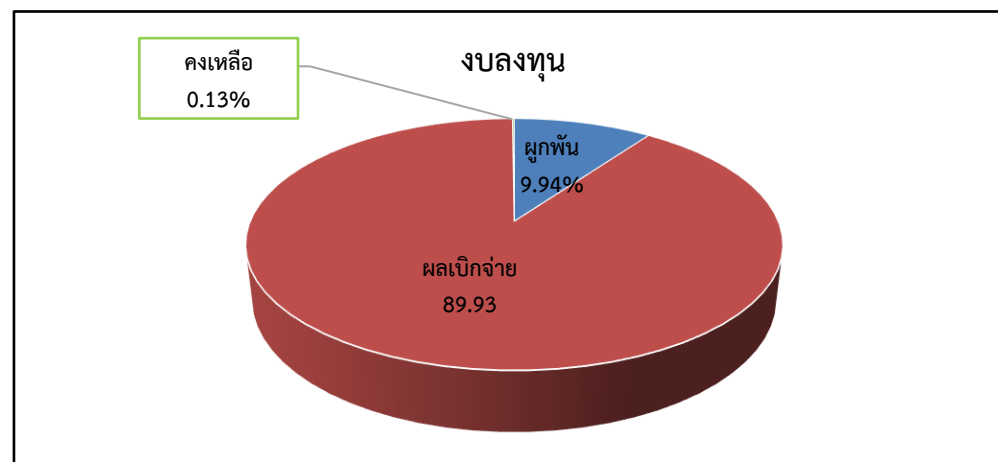
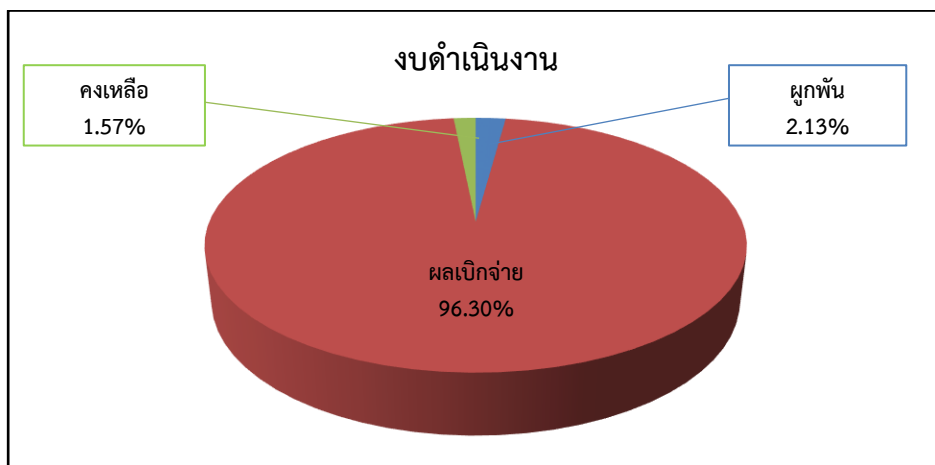
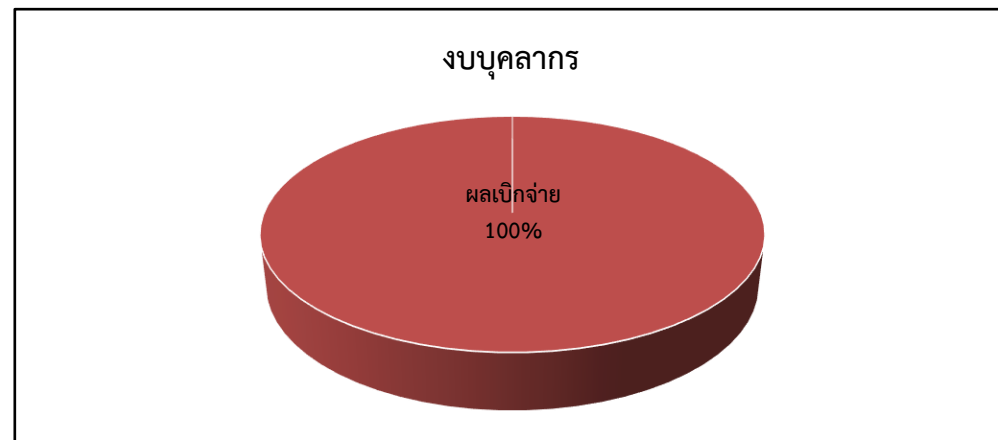
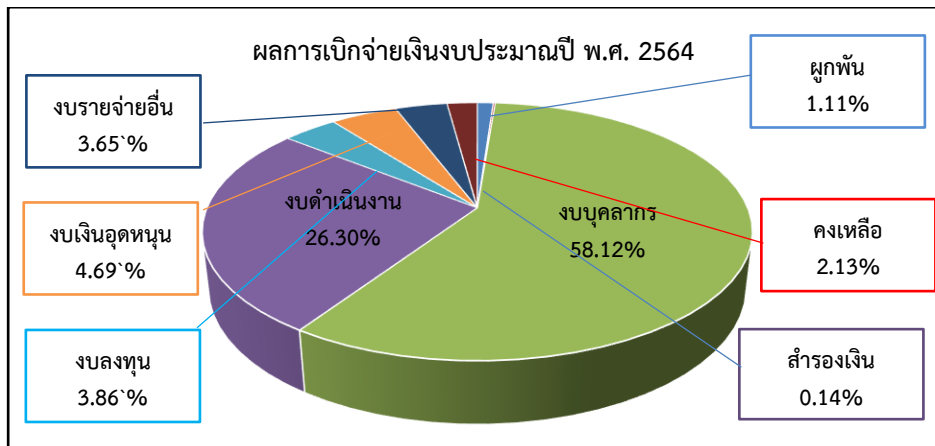

สรุปผลการเบิกจ่ายเงินงบประมาณปี พ.ศ. 2564
 แยกรายหน่วยงาน เรียงลำดับตามผลเบิกจากมากไปหาน้อย
 ณ วันที่ 30 กันยายน 2564

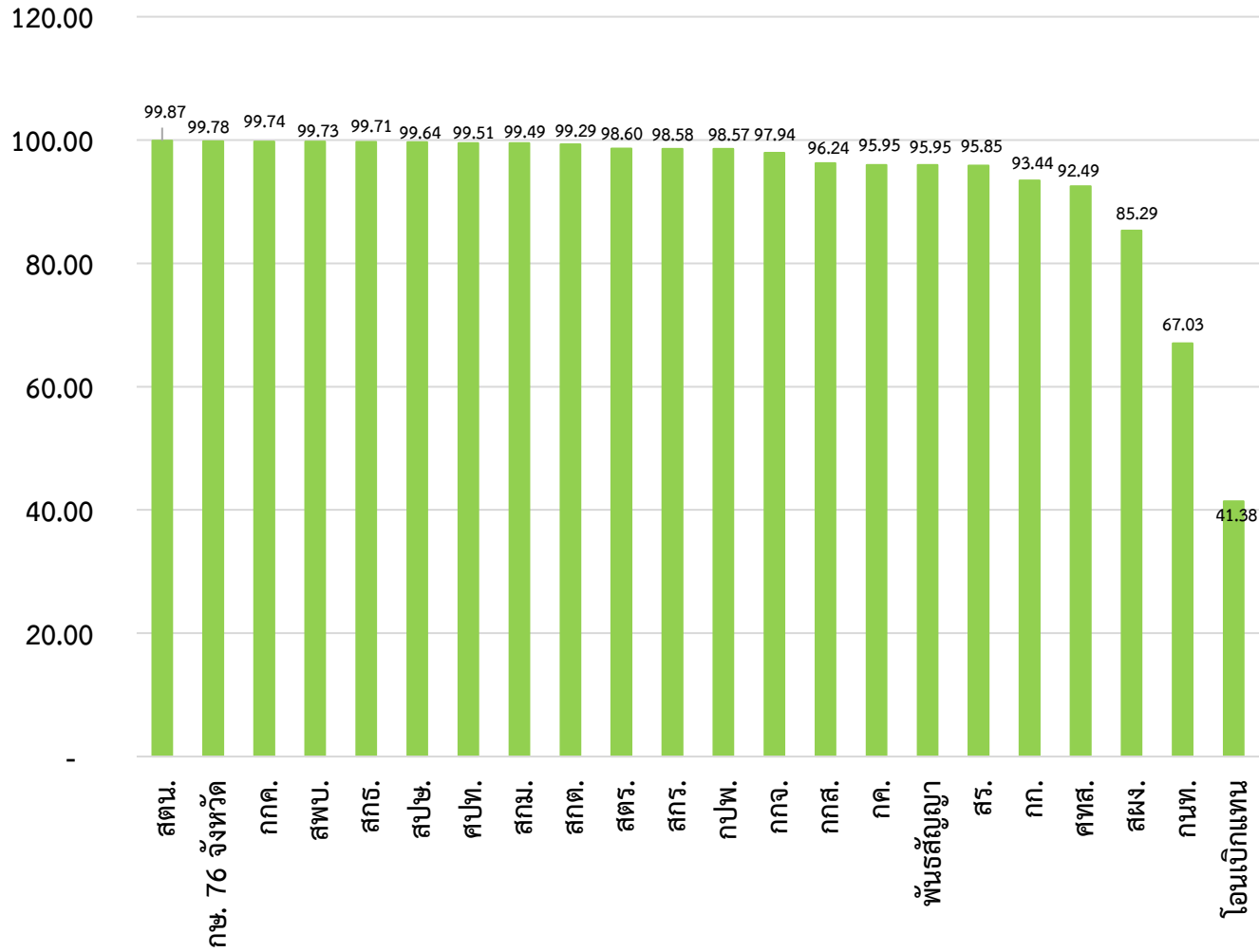

หน่วยงานที่มีผลการเบิกจ่ายเงินงบประมาณ
 ปี พ.ศ. 2564

ณ วันที่ 30 กันยายน 2564

น้อยสุด 5 หน่วยงาน

เรียงจากน้อยสุดไปหามาก

1. กองนโยบายเทคโนโลยีเพื่อการเกษตรและเกษตรยั่งยืน
2. สำนักแผนงานและโครงการพิเศษ
3. ศูนย์เทคโนโลยีสารสนเทศและการสื่อสาร
4. กองกลาง
5. สำนักงานรัฐมนตรี

กราฟแสดงสถิติการเบิกจ่ายเงินจากระบบ GFMS เป้าหมายของหน่วยงานปีงบประมาณ พ.ศ. 2564
ณ วันที่ 30 กันยายน 2564

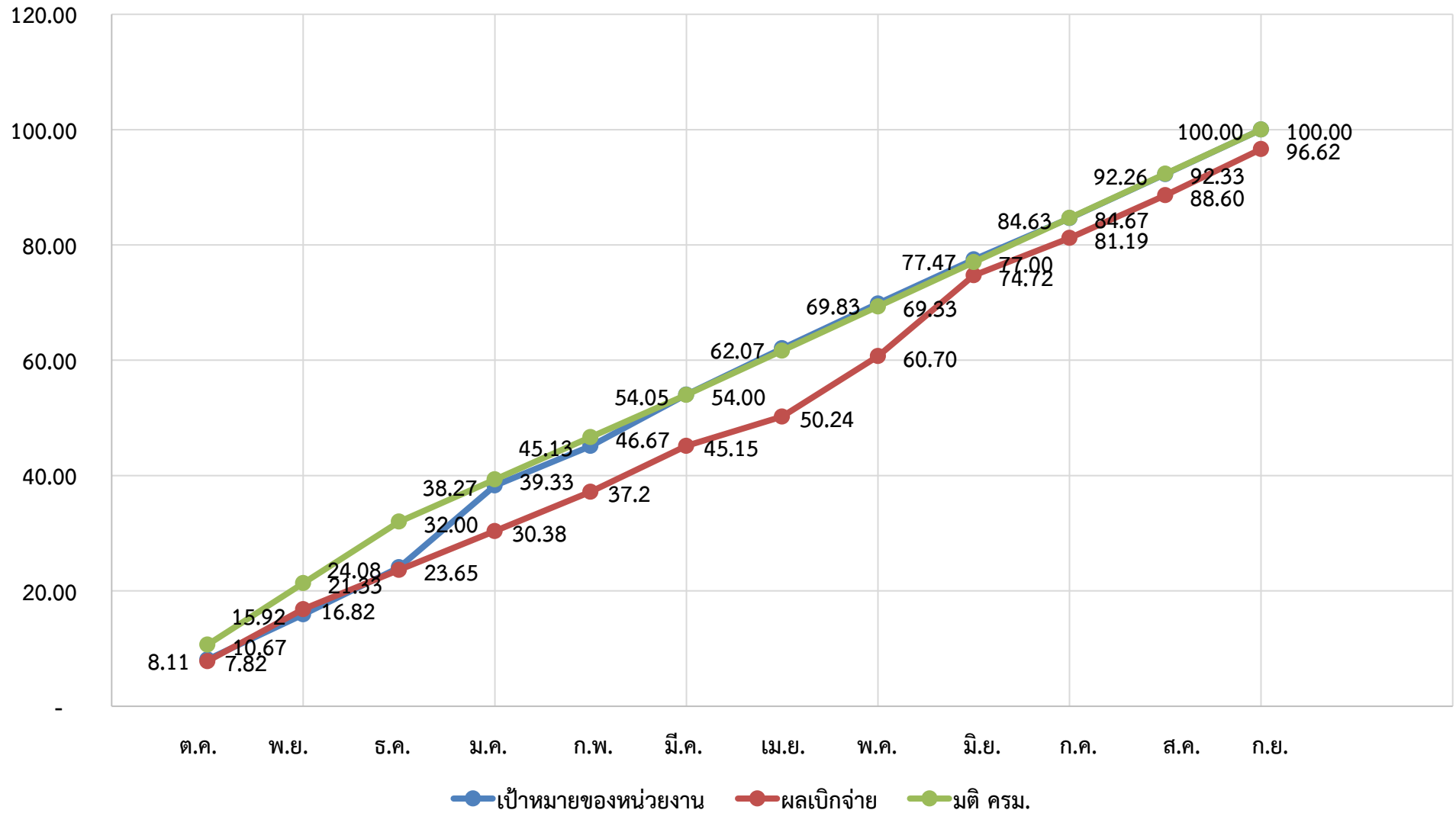

สรุปผลการเบิกจ่ายเงินงบประมาณ พ.ศ.2564

ข้อมูล ณ วันที่ 30 กันยายน 2564

งบรายจ่าย	งบประมาณ	กันไว้เบิก	ผูกพัน	เบิก	คงเหลือ	%เบิก
งบบุคลากร	731,250,937.45	-	-	731,250,937.45	-	100.00
งบดำเนินงาน	343,656,571.00	-	7,336,668.08	330,927,647.51	5,392,255.41	96.30
งบลงทุน	54,050,029.00	-	5,373,050.45	48,607,775.82	69,202.73	89.93
งบเงินอุดหนุน	66,352,100.00	-	-	59,002,024.41	7,350,075.59	88.92
งบรายจ่ายอื่น	62,910,600.00	1,789,040.00	1,316,114.50	45,943,091.88	13,862,353.62	73.03
รวม	1,258,220,237.45	1,789,040.00	14,025,833.03	1,215,731,477.07	26,673,887.35	96.62

สรุปผลการเบิกจ่ายเงินงบประมาณ พ.ศ. 2564
แยกตามประเภทรายจ่าย เรียงลำดับตามผลเบิกจากมากไปหาน้อย
ข้อมูล ณ วันที่ 30 กันยายน 2564

หน่วยงาน	รายจ่ายประจำ						รายจ่ายลงทุน						รวม					
	งบประมาณ	สำรอง	ผูกพัน	ผลเบิกจ่าย	คงเหลือ	%เบิก	งบประมาณ	สำรอง	ผูกพัน	ผลเบิกจ่าย	คงเหลือ	%เบิก	งบประมาณ	สำรอง	ผูกพัน	ผลเบิกจ่าย	คงเหลือ	%เบิก
เป้าหมายตามมติ ครม.ปี 2564 ของ ก.ย. 64	1,204,170,208.45		-	1,167,218,006.00		#####	54,050,029.00		-	46,281,226.18		#####	1,258,220,237.45		-	1,125,378,144.54		#####
ผล สป.กษ.	1,204,170,208.45		8,652,782.58	1,167,123,701.25	26,604,684.62	96.92	54,050,029.00		5,373,050.45	48,607,775.82	69,202.73	89.93	1,258,220,237.45		14,025,833.03	1,215,731,477.07	26,673,887.35	96.62
+สูง/-ต่ำ กว่าเป้าหมายตามมติ ครม.			-	94,304.75		- 3.08			2,326,549.64		- 10.07				90,353,332.53		- 3.38	
สทน.	10,105,110.14	-	120.00	10,092,436.04	12,554.10	99.87	104,100.00	-	-	103,863.00	237.00	99.77	10,209,210.14	-	120.00	10,196,299.04	12,791.10	99.87
กษ. 76 จังหวัด	580,916,053.13	-	48,284.18	579,606,977.28	1,260,791.67	99.77	31,304,121.00	-	29,000.00	31,248,089.00	27,032.00	99.82	612,220,174.13	-	77,284.18	610,855,066.28	1,287,823.67	99.78
กกค.	2,439,870.00	-	-	2,432,897.30	6,972.70	99.71	250,700.00	-	-	250,567.25	132.75	99.95	2,690,570.00	-	-	2,683,464.55	7,105.45	99.74
สพบ.	7,177,485.00	-	480.00	7,158,021.86	18,983.14	99.73	83,000.00	-	-	82,763.00	237.00	99.71	7,260,485.00	-	480.00	7,240,784.86	19,220.14	99.73
สทช.	30,199,222.24	-	44,028.65	30,110,713.31	44,480.28	99.71	132,400.00	-	-	132,064.00	336.00	99.75	30,331,622.24	-	44,028.65	30,242,777.31	44,816.28	99.71
สปช.	156,621,296.55	-	-	156,051,485.91	569,810.64	99.64	619,281.00	-	-	619,280.68	0.32	100.00	157,240,577.55	-	-	156,670,766.59	569,810.96	99.64
ศปท.	2,561,215.00	-	300.00	2,548,806.05	12,108.95	99.52	44,000.00	-	-	43,538.30	461.70	98.95	2,605,215.00	-	300.00	2,592,344.35	12,570.65	99.51
สทม.	13,031,512.61	-	3,600.00	13,011,825.86	16,086.75	99.85	90,735.00	-	46,735.00	43,763.00	237.00	48.23	13,122,247.61	-	50,335.00	13,055,588.86	16,323.75	99.49
สทต.	79,238,467.67	-	256,900.00	78,663,423.18	318,144.49	99.27	1,473,100.00	-	-	1,472,169.00	931.00	99.94	80,711,567.67	-	256,900.00	80,135,592.18	319,075.49	99.29
สตร.	35,835,820.48	-	497,906.70	35,331,710.56	6,203.22	98.59	59,000.00	-	-	58,850.00	150.00	99.75	35,894,820.48	-	497,906.70	35,390,560.56	6,353.22	98.60
สกร.	13,352,530.55	-	6,150.00	13,162,391.34	183,989.21	98.58	44,000.00	-	-	43,870.00	130.00	99.70	13,396,530.55	-	6,150.00	13,206,261.34	184,119.21	98.58
กปพ.	4,472,870.20	-	1,200.00	4,408,295.73	63,374.47	98.56	44,000.00	-	-	43,890.00	110.00	99.75	4,516,870.20	-	1,200.00	4,452,185.73	63,484.47	98.57
กกจ.	26,804,569.63	-	496,480.00	26,250,320.49	57,769.14	97.93	70,100.00	-	-	69,863.00	237.00	99.66	26,874,669.63	-	496,480.00	26,320,183.49	58,006.14	97.94
กกส.	25,930,392.58	-	756,605.84	24,929,282.02	244,504.72	96.14	686,700.00	-	-	685,752.00	948.00	99.86	26,617,092.58	-	756,605.84	25,615,034.02	245,452.72	96.24
กค.	60,829,106.56	-	1,384,230.16	58,470,247.32	974,629.08	96.12	210,950.00	-	103,880.00	98,751.00	8,319.00	46.81	61,040,056.56	-	1,488,110.16	58,568,998.32	982,948.08	95.95
พันธสัญญา	1,236,900.00	-	-	1,181,546.59	55,353.41	95.52	156,400.00	-	-	155,263.00	1,137.00	99.27	1,393,300.00	-	-	1,336,809.59	56,490.41	95.95
สร.	29,114,035.02	-	660,534.32	28,353,809.34	99,691.36	97.39	667,510.00	-	475,310.00	191,851.00	349.00	28.74	29,781,545.02	-	1,135,844.32	28,545,660.34	100,040.36	95.85
กก.	33,039,439.40	-	1,091,384.98	31,346,939.08	601,115.34	94.88	1,154,931.00	-	540,082.50	605,367.70	9,480.80	52.42	34,194,370.40	-	1,631,467.48	31,952,306.78	610,596.14	93.44
ศทส.	22,944,428.38	-	1,711,385.85	21,165,459.10	67,583.43	92.25	9,429,050.00	-	649,152.95	8,777,600.99	2,296.06	93.09	32,373,478.38	-	2,360,538.80	29,943,060.09	69,879.49	92.49
สผง.	29,442,599.00	-	34,200.00	27,546,085.49	1,862,313.51	93.56	7,355,340.00	-	3,500,000.00	3,839,029.00	16,311.00	52.19	36,797,939.00	-	3,534,200.00	31,385,114.49	1,878,624.51	85.29
กนท.	20,907,045.79	-	1,658,991.90	14,019,928.59	5,228,125.30	67.06	70,610.90	-	28,890.00	41,590.90	130.00	58.90	20,977,656.69	-	1,687,881.90	14,061,519.49	5,228,255.30	67.03
โอนเบิกแทน	3,095,578.50	1,789,040.00	-	1,281,098.81	25,439.69	41.38					-	-	3,095,578.50	1,789,040.00	-	1,281,098.81	25,439.69	41.38
สำรอง กษ.					-	-					-	-						-
สำรอง สป.กษ.	12,597,982.49				12,597,982.49	-	0.10				0.10	-	12,597,982.59				12,597,982.59	-
งบบุคลากร จว. (สผง.)	2,276,677.53				2,276,677.53	-					-	-	2,276,677.53				2,276,677.53	-
รวม	1,204,170,208.45	1,789,040.00	8,652,782.58	1,167,123,701.25	26,604,684.62	96.92	54,050,029.00	-	5,373,050.45	48,607,775.82	69,202.73	89.93	1,258,220,237.45	1,789,040.00	14,025,833.03	1,215,731,477.07	26,673,887.35	96.62

สรุปผลการเบิกจ่ายเงินงบประมาณ พ.ศ. 2564

ข้อมูล ณ วันที่ 30 กันยายน 2564

หน่วยงาน	งบบุคลากร				งบดำเนินงาน				งบลงทุน				งบเงินอุดหนุน				งบรายจ่ายอื่น				รวม															
	งบประมาณ	ผลเบิกจ่าย	คงเหลือ	%เบิก	งบประมาณ	สำรอง	ผูกพัน	ผลเบิกจ่าย	คงเหลือ	%เบิก	งบประมาณ	สำรอง	ผูกพัน	ผลเบิกจ่าย	คงเหลือ	%เบิก	งบประมาณ	สำรอง	ผูกพัน	ผลเบิกจ่าย	คงเหลือ	%เบิก	งบประมาณ	สำรอง	ผูกพัน	ผลเบิกจ่าย	คงเหลือ	%เบิก								
รวม	731,250,937.45	731,250,937.45	-	100.00	343,656,571.00	-	7,336,668.08	330,927,647.51	5,392,255.41	96.30	54,050,029.00	-	5,373,050.45	48,607,775.82	69,202.73	89.93	66,352,100.00	-	-	59,002,024.41	7,350,075.59	88.92	62,910,600.00	1,789,040.00	1,316,114.50	45,943,091.88	13,862,353.62	73.03	1,258,220,237.45	1,789,040.00	14,025,833.03	1,215,731,477.07	26,673,887.35	96.62		
สศน.	8,388,512.10	8,388,512.10	-	100.00	1,716,598.04	-	120.00	1,703,923.94	12,554.10	99.26	104,100.00	-	-	103,863.00	237.00	99.77	-	-	-	-	-	-	-	-	-	-	-	-	10,209,210.14	-	120.00	10,196,299.04	12,791.10	99.87		
สพท.	6,220,485.00	6,220,485.00	-	100.00	957,000.00	-	480.00	937,536.86	18,983.14	97.97	83,000.00	-	-	82,763.00	237.00	99.71	-	-	-	-	-	-	-	-	-	-	-	-	7,260,485.00	-	480.00	7,240,784.86	19,220.14	99.73		
กก.	20,297,980.40	20,297,980.40	-	100.00	12,741,459.00	-	1,091,384.98	11,048,958.68	601,115.34	86.72	1,154,931.00	-	540,082.50	605,367.70	9,480.80	52.42	-	-	-	-	-	-	-	-	-	-	-	-	34,194,370.40	-	1,631,467.48	31,952,306.78	610,596.14	93.44		
กกจ.	24,430,369.63	24,430,369.63	-	100.00	2,374,200.00	-	496,480.00	1,819,959.86	57,769.14	76.66	70,100.00	-	-	69,863.00	237.00	99.66	-	-	-	-	-	-	-	-	-	-	-	-	26,874,669.63	-	496,480.00	26,320,183.49	58,006.14	97.94		
กค.	28,935,461.31	28,935,461.31	-	100.00	31,893,645.25	-	1,384,230.16	29,534,786.01	974,629.08	92.60	210,950.00	-	103,880.00	98,751.00	8,319.00	46.81	-	-	-	-	-	-	-	-	-	-	-	-	61,040,056.56	-	1,488,110.16	58,568,998.32	982,948.08	95.95		
สสค.	10,737,984.66	10,737,984.66	-	100.00	17,334,560.60	-	256,900.00	16,898,147.18	179,513.42	97.48	1,473,100.00	-	-	1,472,169.00	931.00	99.94	50,326,422.41	-	-	50,326,422.41	-	100.00	839,500.00	-	-	-	700,868.93	138,631.07	83.49	80,711,567.67	-	256,900.00	80,135,592.18	319,075.49	99.29	
กกส.	10,794,602.58	10,794,602.58	-	100.00	10,287,790.00	-	756,605.84	9,294,479.44	236,704.72	90.34	686,700.00	-	-	685,752.00	948.00	99.86	-	-	-	-	-	-	4,848,000.00	-	-	-	4,840,200.00	7,800.00	99.84	26,617,092.58	-	756,605.84	25,515,034.02	245,452.72	96.24	
สตร.	25,249,728.36	25,249,728.36	-	100.00	10,586,092.12	-	497,906.70	10,081,982.20	6,203.22	95.24	59,000.00	-	-	58,850.00	150.00	99.75	-	-	-	-	-	-	-	-	-	-	-	-	35,894,820.48	-	497,906.70	35,390,560.56	6,353.22	98.60		
กนท.	10,097,714.11	10,097,714.11	-	100.00	1,461,653.68	-	342,877.40	1,080,151.49	38,624.79	73.90	70,610.90	-	28,890.00	41,590.90	130.00	58.90	5,200,000.00	-	-	150,000.00	5,050,000.00	2.88	4,147,678.00	-	1,316,114.50	2,692,062.99	139,500.51	64.91	20,977,656.69	-	1,687,881.90	14,061,519.49	5,228,255.30	67.03		
สภม.	11,738,412.61	11,738,412.61	-	100.00	1,293,100.00	-	3,600.00	1,273,413.25	16,086.75	98.48	90,735.00	-	46,735.00	43,763.00	237.00	48.23	-	-	-	-	-	-	-	-	-	-	-	-	13,122,247.61	-	50,335.00	13,055,588.86	16,323.75	99.49		
สทส.	10,813,478.38	10,813,478.38	-	100.00	12,130,950.00	-	1,711,385.85	10,351,980.72	67,583.43	85.34	9,429,050.00	-	649,152.95	8,777,600.99	2,296.06	93.09	-	-	-	-	-	-	-	-	-	-	-	-	32,373,478.38	-	2,360,538.80	29,943,060.09	69,879.49	92.49		
สธ.	13,600,250.00	13,600,250.00	-	100.00	12,949,972.24	-	44,028.65	12,861,463.31	44,480.28	99.32	132,400.00	-	-	132,064.00	336.00	99.75	3,649,000.00	-	-	3,649,000.00	-	100.00	-	-	-	-	-	-	30,331,622.24	-	44,028.65	30,247,771.31	44,816.28	99.71		
สพข.	69,716,196.55	69,716,196.55	-	100.00	78,013,100.00	-	-	77,443,289.36	569,810.64	99.27	619,281.00	-	-	619,280.68	0.32	100.00	-	-	-	-	-	-	8,892,000.00	-	-	-	8,892,000.00	-	100.00	157,240,577.55	-	-	156,670,766.59	569,810.96	99.64	
สผ.	21,706,425.76	21,706,425.76	-	100.00	5,904,068.00	-	34,200.00	5,693,609.33	176,258.67	96.44	7,355,340.00	-	3,500,000.00	3,839,029.00	16,311.00	52.19	-	-	-	-	-	-	1,832,105.24	-	-	-	146,050.40	7.97	36,797,939.00	-	3,534,200.00	31,385,114.49	1,878,624.51	85.29		
สร.	11,320,920.02	11,320,920.02	-	100.00	17,793,115.00	-	660,534.32	17,032,889.32	99,691.36	95.73	667,510.00	-	475,310.00	191,851.00	349.00	28.74	-	-	-	-	-	-	-	-	-	-	-	-	28,546,660.34	-	1,135,844.32	27,215,545.02	1,070,040.36	95.85		
สทร.	10,341,187.55	10,341,187.55	-	100.00	3,011,343.00	-	6,150.00	2,821,203.79	183,989.21	93.69	44,000.00	-	-	43,870.00	130.00	99.70	-	-	-	-	-	-	-	-	-	-	-	-	13,396,530.55	-	6,150.00	13,206,261.34	184,119.21	98.58		
กคส.	2,078,670.00	2,078,670.00	-	100.00	361,200.00	-	-	354,227.30	6,972.70	98.07	250,700.00	-	-	250,567.25	132.75	99.95	-	-	-	-	-	-	-	-	-	-	-	-	2,690,570.00	-	2,683,464.55	7,105.45	99.74			
กคท.	3,416,830.00	3,416,830.00	-	100.00	236,640.20	-	1,200.00	226,628.25	9,171.95	95.62	44,000.00	-	-	43,890.00	110.00	99.75	-	-	-	-	-	-	819,400.00	-	-	-	765,197.48	54,202.52	93.39	4,516,870.20	-	1,200.00	4,452,185.73	63,484.47	98.57	
ศทท.	2,089,245.00	2,089,245.00	-	100.00	471,970.00	-	300.00	459,561.05	12,108.95	97.37	44,000.00	-	-	43,538.30	461.70	98.95	-	-	-	-	-	-	-	-	-	-	-	-	2,605,215.00	-	300.00	2,592,344.35	12,570.65	99.51		
พันธสัญญา	-	-	-	-	1,236,900.00	-	-	1,181,546.59	55,353.41	95.52	156,400.00	-	-	155,263.00	1,137.00	99.27	-	-	-	-	-	-	-	-	-	-	-	-	1,393,300.00	-	-	1,336,809.59	56,490.41	95.95		
สำรอง กข.	-	-	-	-	-	-	-	-	-	-	-	-	-	-	-	-	-	-	-	-	-	-	-	-	-	-	-	-	-	-	-	-	-	-		
สำรอง สป.กข.	-	-	-	-	770,617.08	-	-	770,617.08	-	-	0.10	-	-	0.10	-	-	2,300,075.59	-	-	-	-	2,300,075.59	-	-	-	-	-	-	9,527,289.82	-	-	-	-	-		
งบบริหาร กข.จ. (คสจ.)	-	-	-	-	752,424.27	-	-	752,424.27	-	-	-	-	-	-	-	-	-	-	-	-	-	-	-	-	-	-	-	-	1,524,253.26	-	-	2,276,677.53	-	-		
โอนเบิกแทน	-	-	-	-	1,295,578.50	-	-	1,281,098.81	14,479.69	98.88	-	-	-	1,800,000.00	-	-	-	-	-	-	-	-	10,960.00	-	-	-	-	-	-	1,800,000.00	1,789,040.00	-	-	3,095,578.50	25,439.69	41.38
สมุทรปราการ	5,386,837.42	5,386,837.42	-	100.00	1,466,067.00	-	-	1,440,508.58	25,558.42	98.26	44,000.00	-	-	44,000.00	-	100.00	-	-	-	-	-	-	136,200.00	-	-	-	136,189.00	11.00	99.99	7,033,104.42	-	-	7,007,535.00	25,569.42	99.64	
นนทบุรี	3,886,520.97	3,886,520.97	-	100.00	1,132,437.42	-	-	1,126,482.72	5,954.70	99.47	44,000.00	-	-	41,900.00	2,100.00	95.23	-	-	-	-	-	-	136,312.29	-	-	-	136,312.29	-	100.00	5,199,270.68	-	-	5,191,215.98	8,054.70	99.85	
ปทุมธานี	4,794,497.10	4,794,497.10	-	100.00	1,424,101.39	-	-	1,422,223.58	1,877.81	99.87	1,408,000.00	-	-	1,408,000.00	-	100.00	54,000.00	-	-	54,000.00	-	100.00	-	-	-	-	-	-	134,440.00	-	-	7,813,160.68	-	1,877.81	7,811,282.87	99.98
พระนครศรีอยุธยา	6,641,940.00	6,641,940.00	-	100.00	1,597,422.00	-	-	1,556,309.92	41,112.08	97.43	44,000.00	-	-	44,000.00	-	100.00	-	-	-	-	-	-	138,074.00	-	-	-	137,269.00	805.00	99.42	8,421,436.00	-	-	8,379,518.92	41,917.08	99.50	
อำนาจเจริญ	4,634,962.97	4,634,962.97	-	100.00	1,501,832.42	-	-	1,498,807.12	3,025.30	99.80	1,408,000.00	-	-	1,408,000.00	-	100.00	-	-	-	-	-	-	159,236.00	-	-	-	159,236.00	-	100.00	7,704,031.39	-	-	7,701,006.09	3,025.30	99.96	
ลพบุรี	5,620,755.48	5,620,755.48	-	100.00	1,428,945.00	-	-	1,427,058.19	1,886.81	99.87	57,200.00	-	-	57,200.00	-	100.00	-	-	-	-	-	-	148,023.00	-	-	-	148,023.00	-								

หน่วยงาน	งบบุคลากร				งบดำเนินงาน					งบลงทุน					งบเงินอุดหนุน					งบรายจ่ายอื่น					รวม									
	งบประมาณ	ผลเบิกจ่าย	คงเหลือ	%เบิก	งบประมาณ	สำรอง	ผูกพัน	ผลเบิกจ่าย	คงเหลือ	%เบิก	งบประมาณ	สำรอง	ผูกพัน	ผลเบิกจ่าย	คงเหลือ	%เบิก	งบประมาณ	สำรอง	ผูกพัน	ผลเบิกจ่าย	คงเหลือ	%เบิก	งบประมาณ	สำรอง	ผูกพัน	ผลเบิกจ่าย	คงเหลือ	%เบิก						
สุโขทัย	6,661,620.00	6,661,620.00	-	100.00	1,611,398.00	-	-	1,588,324.87	23,073.13	98.57	101,270.00	-	-	101,270.00	-	100.00	76,500.00	-	-	76,500.00	-	100.00	192,131.00	-	-	191,826.77	304.23	99.84	8,642,919.00	-	-	8,619,541.64	23,377.36	99.73
พิษณุโลก	6,226,969.25	6,226,969.25	-	100.00	1,610,616.00	-	-	1,608,740.08	1,875.92	99.88	868,000.00	-	-	868,000.00	-	100.00	38,432.00	-	-	38,432.00	-	100.00	201,140.00	-	-	201,140.00	-	100.00	8,945,157.25	-	-	8,943,281.33	1,875.92	99.98
พิจิตร	5,887,350.00	5,887,350.00	-	100.00	1,616,853.00	-	-	1,614,645.98	2,207.02	99.86	162,000.00	-	-	162,000.00	-	100.00	79,500.00	-	-	79,500.00	-	100.00	142,563.45	-	-	142,563.45	-	100.00	7,888,266.45	-	-	7,886,059.43	2,207.02	99.97
เพชรบูรณ์	5,266,552.66	5,266,552.66	-	100.00	1,405,129.00	-	-	1,394,370.64	10,758.36	99.23	206,380.00	-	-	206,380.00	-	100.00	-	-	-	-	-	-	162,503.00	-	-	162,503.00	-	100.00	7,040,564.66	-	-	7,029,806.30	10,758.36	99.85
ราชบุรี	6,123,830.64	6,123,830.64	-	100.00	1,508,426.00	-	-	1,506,925.70	1,500.30	99.90	44,000.00	-	-	44,000.00	-	100.00	-	-	-	-	-	-	163,011.68	-	-	162,395.12	616.56	99.62	7,839,268.32	-	-	7,837,151.46	2,116.86	99.97
กาญจนบุรี	5,444,150.00	5,444,150.00	-	100.00	1,528,246.00	-	-	1,525,255.63	2,990.37	99.80	81,800.00	-	-	81,800.00	-	100.00	128,300.00	-	-	128,300.00	-	100.00	335,960.00	-	-	335,960.00	-	100.00	7,518,456.00	-	-	7,515,465.63	2,990.37	99.96
สุพรรณบุรี	6,909,840.00	6,909,840.00	-	100.00	1,494,272.00	-	-	1,492,397.00	1,875.00	99.87	44,000.00	-	-	44,000.00	-	100.00	-	-	-	-	-	-	150,180.00	-	-	150,180.00	-	100.00	8,598,292.00	-	-	8,596,417.00	1,875.00	99.98
นครปฐม	5,643,983.33	5,643,983.33	-	100.00	1,418,692.00	-	-	1,418,690.68	1.32	100.00	225,500.00	-	-	225,500.00	-	100.00	-	-	-	-	-	-	143,820.00	-	-	133,220.00	10,600.00	92.63	7,431,995.33	-	-	7,421,394.01	10,601.32	99.86
สมุทรสาคร	4,078,560.00	4,078,560.00	-	100.00	1,212,712.66	-	-	1,208,800.64	3,912.02	99.68	128,400.00	-	-	128,400.00	-	100.00	64,440.00	-	-	64,440.00	-	100.00	102,225.00	-	-	92,825.00	9,400.00	90.80	5,586,337.66	-	-	5,573,025.64	13,312.02	99.76
สมุทรสงคราม	4,670,460.00	4,670,460.00	-	100.00	1,319,494.00	-	-	1,317,993.70	1,500.30	99.89	152,400.00	-	-	152,400.00	-	100.00	54,000.00	-	-	54,000.00	-	100.00	145,895.00	-	-	145,895.00	-	100.00	6,342,249.00	-	-	6,340,748.70	1,500.30	99.98
เพชรบุรี	5,709,735.48	5,709,735.48	-	100.00	1,971,023.00	-	-	1,969,143.08	1,879.92	99.90	146,000.00	-	-	146,000.00	-	100.00	-	-	-	-	-	-	192,325.00	-	-	192,230.00	95.00	99.95	8,019,083.48	-	-	8,017,108.56	1,974.92	99.98
ประจวบคีรีขันธ์	4,624,406.46	4,624,406.46	-	100.00	1,596,635.18	-	-	1,594,796.18	1,839.00	99.88	1,185,220.00	-	-	1,175,320.00	9,900.00	99.16	-	-	-	-	-	-	144,710.00	-	-	144,710.00	-	100.00	7,550,971.64	-	-	7,539,232.64	11,739.00	99.84
นครศรีธรรมราช	7,747,086.77	7,747,086.77	-	100.00	1,588,845.00	-	-	1,586,981.00	1,864.00	99.88	247,330.00	-	-	247,330.00	-	100.00	304,500.00	-	-	304,500.00	-	100.00	757,363.88	-	-	757,363.88	-	100.00	10,645,125.65	-	-	10,643,261.65	1,864.00	99.98
กระบี่	4,674,010.00	4,674,010.00	-	100.00	1,191,548.65	-	-	1,188,001.21	3,547.44	99.70	103,190.00	-	-	103,190.00	-	100.00	63,000.00	-	-	63,000.00	-	100.00	160,576.00	-	-	160,576.00	-	100.00	6,192,324.65	-	-	6,188,777.21	3,547.44	99.94
พังงา	4,718,100.00	4,718,100.00	-	100.00	1,370,108.60	-	-	1,370,108.60	-	100.00	106,700.00	-	-	106,578.00	122.00	99.89	102,000.00	-	-	102,000.00	-	100.00	170,294.26	-	-	170,294.26	-	100.00	6,467,202.86	-	-	6,467,080.86	122.00	100.00
ภูเก็ต	5,041,510.00	5,041,510.00	-	100.00	1,621,754.00	-	-	1,620,400.91	1,353.09	99.92	144,959.00	-	-	144,959.00	-	100.00	-	-	-	-	-	-	167,040.00	-	-	167,040.00	-	100.00	6,975,263.00	-	-	6,973,909.91	1,353.09	99.98
สุราษฎร์ธานี	6,749,745.00	6,749,745.00	-	100.00	1,805,771.59	-	-	1,803,575.61	2,195.98	99.88	97,000.00	-	-	97,000.00	-	100.00	-	-	-	-	-	-	218,612.00	-	-	218,612.00	-	100.00	8,871,128.59	-	-	8,868,932.61	2,195.98	99.98
ระนอง	5,804,020.00	5,804,020.00	-	100.00	1,327,472.00	-	-	1,327,472.00	-	100.00	1,369,000.00	-	-	1,369,000.00	-	100.00	-	-	-	-	-	-	289,429.00	-	-	289,429.00	-	100.00	8,789,921.00	-	-	8,789,921.00	-	100.00
ชุมพร	5,582,382.00	5,582,382.00	-	100.00	1,254,973.80	-	-	1,249,132.14	5,841.66	99.53	417,350.00	-	-	417,350.00	-	100.00	114,000.00	-	-	114,000.00	-	100.00	405,355.00	-	-	405,355.00	-	100.00	7,774,060.80	-	-	7,768,219.14	5,841.66	99.92
สงขลา	8,659,465.16	8,659,465.16	-	100.00	1,714,255.00	-	-	1,714,255.00	-	100.00	1,090,600.00	-	-	1,090,600.00	-	100.00	225,000.00	-	-	225,000.00	-	100.00	1,594,134.00	-	-	1,586,912.00	7,222.00	99.55	13,283,454.16	-	-	13,276,232.16	7,222.00	99.95
สตูล	5,612,790.00	5,612,790.00	-	100.00	1,472,649.00	-	-	1,468,657.31	3,991.69	99.73	87,600.00	-	-	87,600.00	-	100.00	-	-	-	-	-	-	153,888.00	-	-	153,887.00	1.00	100.00	7,326,927.00	-	-	7,322,934.31	3,992.69	99.95
ตรัง	5,665,513.23	5,665,513.23	-	100.00	1,379,373.00	-	12,384.18	1,366,988.82	-	99.10	186,790.00	-	29,000.00	157,790.00	-	84.47	66,000.00	-	-	66,000.00	-	100.00	221,215.12	-	-	221,215.12	-	100.00	7,518,891.35	-	41,384.18	7,477,507.17	-	99.45
พัทลุง	6,205,800.00	6,205,800.00	-	100.00	1,495,179.93	-	-	1,473,243.96	21,935.97	98.53	122,000.00	-	-	122,000.00	-	100.00	51,000.00	-	-	51,000.00	-	100.00	309,383.00	-	-	308,766.44	616.56	99.80	8,183,362.93	-	-	8,160,810.40	22,552.53	99.72
ปัตตานี	6,816,383.50	6,816,383.50	-	100.00	1,645,395.80	-	-	1,645,395.61	0.19	100.00	930,000.00	-	-	930,000.00	-	100.00	-	-	-	-	-	-	3,794,372.65	-	-	3,794,372.65	-	100.00	13,186,151.95	-	-	13,186,151.76	0.19	100.00
ยะลา	6,807,964.00	6,807,964.00	-	100.00	1,741,765.00	-	-	1,735,322.67	6,442.33	99.63	1,904,000.00	-	-	1,904,000.00	-	100.00	66,000.00	-	-	66,000.00	-	100.00	2,254,183.00	-	-	2,254,183.00	-	100.00	12,773,912.00	-	-	12,767,469.67	6,442.33	99.95
นราธิวาส	8,092,506.67	8,092,506.67	-	100.00	1,716,158.81	-	-	1,714,658.55	1,500.26	99.91	44,000.00	-	-	44,000.00	-	100.00	98,700.00	-	-	98,700.00	-	100.00	3,745,549.76	-	-	3,184,163.25	561,386.51	85.01	13,696,915.24	-	-	13,134,028.47	562,886.77	95.89
บึงกาฬ	3,634,518.33	3,634,518.33	-	100.00	1,510,093.00	-	6,500.00	1,496,093.00	7,500.00	99.07	1,447,200.00	-	-	1,447,200.00	-	100.00	-	-	-	-	-	-	255,806.00	-	-	255,806.00	-	100.00	6,847,617.33	-	6,500.00	6,833,617.33	7,500.00	99.80
รวม	731,250,937.45	731,250,937.45	-	100.00	343,656,571.00	-	7,336,668.08	330,927,647.51	5,392,255.41	96.30	54,050,029.00	-	5,373,050.45	48,607,775.82	69,202.73	89.93	66,352,100.00	-	-	59,002,024.41	7,350,075.59	88.92	62,910,600.00	1,789,040.00	1,316,114.50	45,943,091.88	13,862,353.62	73.03	1,258,220,237.45	1,789,040.00	14,025,833.03	1,215,731,477.07	26,673,887.35	96.62

รายละเอียดงบประมาณปีงบประมาณ พ.ศ.2564

รายละเอียดรายการแยกตามหน่วยงาน

ข้อมูล ณ วันที่ 30 กันยายน 2564

ลำดับ	หน่วยงาน / รายการ	งบประมาณ	ผูกพัน	ผลเบิกจ่าย	คงเหลือ	%เบิก	หมายเหตุ
รวม สป.กษ.		54,050,029.00	5,373,050.45	48,607,775.82	69,202.73	89.93	
1	เงินกันสำรองส่วนกลาง สป.กษ.	0.10	-	-	0.10	-	
	โทรศัพท์เคลื่อนที่ ระดับผู้อำนวยการ	0.10	-	-	0.10	-	
2	สตน.	104,100.00	-	103,863.00	237.00	99.77	
	โทรศัพท์เคลื่อนที่ ระดับผู้อำนวยการ	26,100.00	-	26,100.00	-	100.00	
	เครื่องปรับอากาศ แบบแยกส่วน ขนาด 26,000 บีทียู	34,000.00	-	34,000.00	-	100.00	
	เครื่องสแกนเนอร์สำหรับเก็บเอกสารระดับศูนย์บริการแบบที่2	29,000.00	-	28,783.00	217.00	99.25	
	กล้อง Webcom Full HD ความละเอียดของภาพสูงสุด ไม่น้อยกว่า 1080P	6,000.00	-	5,992.00	8.00	99.87	
	ลำโพงพร้อมไมค์โครโฟนแบบ Bluetooth ที่ใช้งานได้ไม่น้อยกว่า 10 ชั่วโมง	9,000.00	-	8,988.00	12.00	99.87	
3	สพบ.	83,000.00	-	82,763.00	237.00	99.71	
	เครื่องสแกนเนอร์สำหรับเก็บเอกสารระดับศูนย์บริการแบบที่2	29,000.00	-	28,783.00	217.00	99.25	
	กล้อง Webcom Full HD ความละเอียดของภาพสูงสุด ไม่น้อยกว่า 1080P	6,000.00	-	5,992.00	8.00	99.87	
	ลำโพงพร้อมไมค์โครโฟนแบบ Bluetooth ที่ใช้งานได้ไม่น้อยกว่า 10 ชั่วโมง	9,000.00	-	8,988.00	12.00	99.87	
	โทรศัพท์เคลื่อนที่ ระดับหัวหน้ากลุ่มฝ่าย	39,000.00	-	39,000.00	-	100.00	
4	กก.	1,154,931.00	540,082.50	605,367.70	9,480.80	52.42	
	เครื่องมัลติมีเดียโปรเจคเตอร์ ขนาด 4100 Ansi Lumens (XGA) lph	85,386.00	-	85,386.00	-	100.00	
	เครื่องสแกนเนอร์สำหรับเก็บเอกสารระดับศูนย์บริการแบบที่2	58,000.00	57,566.00	-	434.00	-	
	อุปกรณ์บันทึกภาพและเสียง	32,100.00	-	32,100.00	-	100.00	
	เครื่องฉายมัลติมีเดียโปรเจคเตอร์	42,693.00	-	42,693.00	-	100.00	
	เครื่องขยายเสียงขนาด 120 วัตต์	19,913.00	-	19,912.70	0.30	100.00	
	เครื่องยับยั้งเชื้อโรคด้วยแสง UVC แบบตั้งพื้น	80,000.00	-	80,000.00	-	100.00	
	ตู้ฆ่าเชื้อขนาดมินิ	112,000.00	-	112,000.00	-	100.00	
	รถเข็นยับยั้งเชื้อโรคแบบแขนเดี่ยว	12,000.00	-	12,000.00	-	100.00	

ลำดับ	หน่วยงาน / รายการ	งบประมาณ	ผูกพัน	ผลเบิกจ่าย	คงเหลือ	%เบิก	หมายเหตุ
	เก้าอี้ประธาน	4,815.00	-	4,815.00	-	100.00	
	เก้าอี้ประชุม	116,844.00	-	116,844.00	-	100.00	
	กล้อง Webcom Full HD ความละเอียดของภาพสูงสุด ไม่น้อยกว่า 1080P	6,000.00	5,992.00	-	8.00	-	
	ลำโพงพร้อมไมค์โครโฟนแบบ Bluetooth ที่ใช้งานได้ไม่น้อยกว่า 10 ชั่วโมง	9,000.00	8,988.00	-	12.00	-	
	เครื่องคอมพิวเตอร์โน้ตบุ๊ก สำหรับงานประมวลผล พร้อมชุดโปรแกรมระบบปฏิบัติการ สำหรับเครื่องคอมพิวเตอร์และเครื่องคอมพิวเตอร์โน้ตบุ๊ก แบบสิทธิการใช้งานประเภท ติดตั้งมาจากโรงงาน (OEM) ที่มีลิขสิทธิ์ถูกต้องตามกฎหมาย และชุดโปรแกรมจัดการ สำนักงานที่มีลิขสิทธิ์ถูกต้อง	264,600.00	262,899.00	-	1,701.00	-	
	เครื่องคอมพิวเตอร์สำหรับงานสำนักงาน จอแสดงภาพขนาดไม่น้อยกว่า 19 นิ้ว พร้อมชุดโปรแกรมระบบปฏิบัติการสำหรับเครื่องคอมพิวเตอร์และเครื่องคอมพิวเตอร์โน้ตบุ๊ก แบบสิทธิการใช้งานประเภท ติดตั้งมาจากโรงงาน (OEM) ที่มีลิขสิทธิ์ถูกต้องตามกฎหมาย และชุดโปรแกรมจัดการสำนักงาน	65,600.00	64,949.00	-	651.00	-	
	คอมพิวเตอร์แท็บเล็ต แบบที่ 2	140,000.00	139,688.50	-	311.50	-	
	โทรศัพท์เคลื่อนที่ ระดับหัวหน้ากลุ่ม/ฝ่าย	91,000.00	-	84,637.00	6,363.00	93.01	
	โทรศัพท์ไร้สายแบบแม่ลูก	14,980.00	-	14,980.00	-	100.00	
5	กกจ.	70,100.00	-	69,863.00	237.00	99.66	
	โทรศัพท์เคลื่อนที่ ระดับผู้อำนวยการ	26,100.00	-	26,100.00	-	100.00	
	เครื่องสแกนเนอร์สำหรับเก็บเอกสารระดับศูนย์บริการแบบที่ 2	29,000.00	-	28,783.00	217.00	99.25	
	กล้อง Webcom Full HD ความละเอียดของภาพสูงสุด ไม่น้อยกว่า 1080P	6,000.00	-	5,992.00	8.00	99.87	
	ลำโพงพร้อมไมค์โครโฟนแบบ Bluetooth ที่ใช้งานได้ไม่น้อยกว่า 10 ชั่วโมง	9,000.00	-	8,988.00	12.00	99.87	
6	กค.	210,950.00	103,880.00	98,751.00	8,319.00	46.81	
	เครื่องสแกนเนอร์สำหรับเก็บเอกสารระดับศูนย์บริการแบบที่ 2	58,000.00	50,000.00	-	8,000.00	-	
	กล้อง Webcom Full HD ความละเอียดของภาพสูงสุด ไม่น้อยกว่า 1080P	6,000.00	-	5,992.00	8.00	99.87	
	ลำโพงพร้อมไมค์โครโฟนแบบ Bluetooth ที่ใช้งานได้ไม่น้อยกว่า 10 ชั่วโมง	9,000.00	-	8,988.00	12.00	99.87	
	โทรศัพท์สำนักงานไร้สาย	24,170.00	1,700.00	22,470.00	-	92.97	
	เก้าอี้สำนักงาน เบาะพองน้ำหุ้มหนังเทียม	29,400.00	-	29,400.00	-	100.00	
	เครื่องบวกลบเลข (ดีกระดาด)	7,200.00	3,600.00	3,600.00	-	50.00	

ลำดับ	หน่วยงาน / รายการ	งบประมาณ	ผูกพัน	ผลเบิกจ่าย	คงเหลือ	%เบิก	หมายเหตุ
	พัดลมตั้งพื้น ใบพัด 18 นิ้ว	4,000.00	-	4,000.00	-	100.00	
	ชั้นวางเอกสาร 4 ชั้น ขนาด 80*40*150 ซม.	9,000.00	-	9,000.00	-	100.00	
	โทรทัศน์ แอล อี ดี แบบ Smart TV ขนาด 50 นิ้ว ความละเอียด 3840 x 2160 พิกเซล	15,400.00	-	15,301.00	99.00	99.36	
	เครื่องพิมพ์เลเซอร์ หรือ LED สี ชนิด Network แบบที่ 2 (27 หน้า/นาที)	27,000.00	26,800.00	-	200.00	-	
	เครื่องโทรสาร แบบใช้กระดาษธรรมดา	13,800.00	13,800.00	-	-	-	
	ตู้เหล็กเก็บเอกสาร	7,980.00	7,980.00	-	-	-	
7	สกด.	1,473,100.00	-	1,472,169.00	931.00	99.94	
	เครื่องสแกนเนอร์สำหรับเก็บเอกสารระดับศูนย์บริการแบบที่2	29,000.00	-	28,355.00	645.00	97.78	
	กล้อง Webcom Full HD ความละเอียดของภาพสูงสุด ไม่น้อยกว่า 1080P	6,000.00	-	5,992.00	8.00	99.87	
	ลำโพงพร้อมไมค์โครโฟนแบบ Bluetooth ที่ใช้งานได้ไม่น้อยกว่า 10 ชั่วโมง	9,000.00	-	8,988.00	12.00	99.87	
	เครื่องมัลติมีเดียโปรเจคเตอร์ ระดับ XGA ขนาด 5,000 ANSI Lumens	55,800.00	-	55,640.00	160.00	99.71	
	จอรับภาพ ชนิดมอเตอร์ไฟฟ้า ขนาดเส้นทแยงมุม 120 นิ้ว	15,300.00	-	15,194.00	106.00	99.31	
	รถโดยสาร ขนาด 12 ที่นั่ง(ดีเซล) ปริมาตรกระบอกสูบไม่ต่ำกว่า 2,400 ซีซี หรือกำลังเครื่องยนต์สูงสุดไม่ต่ำกว่า 90กิโลวัตต์ แขวงบ้านพานถม เขตพระนคร กรุงเทพมหานคร	1,358,000.00	-	1,358,000.00	-	100.00	
8	กส.	686,700.00	-	685,752.00	948.00	99.86	
	ชุดกล้องถ่ายภาพนิ่งพร้อมอุปกรณ์	434,700.00	-	434,700.00	-	100.00	
	ชุดวีดีโอพร้อมอุปกรณ์	193,100.00	-	193,100.00	-	100.00	
	เครื่องพิมพ์ Multifune	14,900.00	-	14,900.00	-	100.00	
	เครื่องสแกนเนอร์สำหรับเก็บเอกสารระดับศูนย์บริการแบบที่2	29,000.00	-	28,500.00	500.00	98.28	
	กล้อง Webcom Full HD ความละเอียดของภาพสูงสุด ไม่น้อยกว่า 1080P	6,000.00	-	5,671.00	329.00	94.52	
	ลำโพงพร้อมไมค์โครโฟนแบบ Bluetooth ที่ใช้งานได้ไม่น้อยกว่า 10 ชั่วโมง	9,000.00	-	8,881.00	119.00	98.68	
9	สตร.	59,000.00	-	58,850.00	150.00	99.75	
	เครื่องสแกนเนอร์สำหรับเก็บเอกสารระดับศูนย์บริการแบบที่2	29,000.00	-	28,890.00	110.00	99.62	
	กล้อง Webcom Full HD ความละเอียดของภาพสูงสุด ไม่น้อยกว่า 1080P	12,000.00	-	11,984.00	16.00	99.87	
	ลำโพงพร้อมไมค์โครโฟนแบบ Bluetooth ที่ใช้งานได้ไม่น้อยกว่า 10 ชั่วโมง	18,000.00	-	17,976.00	24.00	99.87	
10	กนท.	70,610.90	28,890.00	41,590.90	130.00	58.90	
	โทรศัพท์เคลื่อนที่ ระดับผู้อำนวยการ	26,610.90	-	26,610.90	-	100.00	

ลำดับ	หน่วยงาน / รายการ	งบประมาณ	ผูกพัน	ผลเบิกจ่าย	คงเหลือ	%เบิก	หมายเหตุ
	เครื่องสแกนเนอร์สำหรับเก็บเอกสารระดับศูนย์บริการแบบที่2	29,000.00	28,890.00	-	110.00	-	
	กล้อง Webcom Full HD ความละเอียดของภาพสูงสุด ไม่น้อยกว่า 1080P	6,000.00	-	5,992.00	8.00	99.87	
	ลำโพงพร้อมไมค์โครโฟนแบบ Bluetooth ที่ใช้งานได้ไม่น้อยกว่า 10 ชั่วโมง	9,000.00	-	8,988.00	12.00	99.87	
11	สกม.	90,735.00	46,735.00	43,763.00	237.00	48.23	
	เครื่องสแกนเนอร์สำหรับเก็บเอกสารระดับศูนย์บริการแบบที่2	29,000.00	-	28,783.00	217.00	99.25	
	กล้อง Webcom Full HD ความละเอียดของภาพสูงสุด ไม่น้อยกว่า 1080P	6,000.00	-	5,992.00	8.00	99.87	
	ลำโพงพร้อมไมค์โครโฟนแบบ Bluetooth ที่ใช้งานได้ไม่น้อยกว่า 10 ชั่วโมง	9,000.00	-	8,988.00	12.00	99.87	
	โทรศัพท์ไร้สายแบบแม่ลูก	11,235.00	11,235.00	-	-	-	
	เก้าอี้ผู้บริหาร	6,000.00	6,000.00	-	-	-	
	โต๊ะทำงานเจ้าหน้าที่	5,000.00	5,000.00	-	-	-	
	เก้าอี้ทำงานเจ้าหน้าที่	24,500.00	24,500.00	-	-	-	
12	ศทส.	9,429,050.00	649,152.95	8,777,600.99	2,296.06	93.09	
	โทรศัพท์เคลื่อนที่ ระดับผู้อำนวยการ	26,215.00	-	26,215.00	-	100.00	
	เครื่องสแกนเนอร์สำหรับเก็บเอกสารระดับศูนย์บริการแบบที่2	29,000.00	28,676.00	-	324.00	-	
	กล้อง VDO ความละเอียดของภาพสูงสุดไม่น้อยกว่า 1080P	58,780.00	58,775.10	-	4.90	-	
	ชุดไมโครโฟนพร้อมระบบตัดเสียงก้อง	97,000.00	96,995.50	-	4.50	-	
	กล้อง Webcom Full HD ความละเอียดของภาพสูงสุด ไม่น้อยกว่า 1080P	102,000.00	41,981.45	59,385.00	633.55	58.22	
	ลำโพงพร้อมไมค์โครโฟนแบบ Bluetooth ที่ใช้งานได้ไม่น้อยกว่า 10 ชั่วโมง	153,000.00	62,990.90	89,773.00	236.10	58.68	
	เครื่องคอมพิวเตอร์โน้ตบุ๊ก สำหรับการประชุมทางไกล ผ่านระบบเครือข่ายอินเทอร์เน็ต	220,000.00	-	219,350.00	650.00	99.70	
	ชุดโปรแกรมระบบปฏิบัติการสำหรับเครื่องคอมพิวเตอร์ และเครื่องคอมพิวเตอร์โน้ตบุ๊ก แบบสิทธิการใช้งานประเภทติดตั้งจากโรงงาน (OEM) ที่มีลิขสิทธิ์ถูกต้องตามกฎหมาย	38,000.00	-	37,878.00	122.00	99.68	
	จอภาพ Interactive Flat Panel ขนาดไม่ต่ำกว่า 86 นิ้ว	301,740.00	301,526.00	-	214.00	-	
	ชุดขาตั้งสำหรับจอภาพ Interactive Flat Panel แบบมีล้อเลื่อน	14,980.00	14,873.00	-	107.00	-	
	เครื่องคอมพิวเตอร์โน้ตบุ๊ก สำหรับการประชุมทางไกลผ่านระบบเครือข่ายอินเทอร์เน็ต พร้อมชุดโปรแกรมระบบปฏิบัติการสำหรับเครื่องคอมพิวเตอร์และเครื่องคอมพิวเตอร์โน้ตบุ๊ก แบบสิทธิการใช้งานประเภทติดตั้งมาจากโรงงาน (OEM) ที่มีลิขสิทธิ์ถูกต้องตามกฎหมาย	43,335.00	43,335.00	-	-	-	
	โทรศัพท์เคลื่อนที่ ระดับหัวหน้ากลุ่มฝ่าย	65,000.00	-	64,999.99	0.01	100.00	

ลำดับ	หน่วยงาน / รายการ	งบประมาณ	ผูกพัน	ผลเบิกจ่าย	คงเหลือ	%เบิก	หมายเหตุ
	ค่าใช้จ่ายในการเพิ่มประสิทธิภาพระบบรักษาความปลอดภัยบนระบบเครือข่ายคอมพิวเตอร์ แขวงบ้านพานถมเขตพระนคร กรุงเทพมหานคร	8,280,000.00	-	8,280,000.00	-	100.00	
13	สภ.	132,400.00	-	132,064.00	336.00	99.75	
	โทรศัพท์เคลื่อนที่ ระดับผู้อำนวยการ	26,100.00	-	26,100.00	-	100.00	
	เครื่องสแกนเนอร์สำหรับเก็บเอกสารระดับศูนย์บริการแบบที่2	29,000.00	-	28,997.00	3.00	99.99	
	กล้อง Webcom Full HD ความละเอียดของภาพสูงสุด ไม่น้อยกว่า 1080P	6,000.00	-	5,778.00	222.00	96.30	
	ลำโพงพร้อมไมค์โครโฟนแบบ Bluetooth ที่ใช้งานได้ไม่น้อยกว่า 10 ชั่วโมง	9,000.00	-	8,988.00	12.00	99.87	
	โทรทัศน์ แอล อี ดี แบบ Smart TV ขนาด 55 นิ้ว ความละเอียด 3840 x 2160 พิกเซล	39,800.00	-	39,761.20	38.80	99.90	
	เครื่องตัดหญ้า แบบข้อแข็ง	9,500.00	-	9,450.00	50.00	99.47	
	โทรศัพท์เคลื่อนที่ ระดับหัวหน้ากลุ่ม/ฝ่าย	13,000.00	-	12,989.80	10.20	99.92	
14	สพช.	619,281.00	-	619,280.68	0.32	100.00	
	โทรทัศน์ สำหรับใช้ภายในสำนักงาน	25,311.00	-	25,311.00	-	100.00	
	โทรศัพท์มือถือ สำหรับหัวหน้าสำนักงาน	29,211.00	-	29,211.00	-	100.00	
	โทรศัพท์มือถือ สำหรับเจ้าหน้าที่	35,022.00	-	35,022.00	-	100.00	
	ชุดกล้องและไมค์โครโฟนสำหรับการประชุมออนไลน์	34,242.00	-	34,242.00	-	100.00	
	โทรศัพท์มือถือ สำหรับหัวหน้าสำนักงาน	29,731.00	-	29,731.00	-	100.00	
	โทรศัพท์มือถือ สำหรับเจ้าหน้าที่	34,468.00	-	34,468.00	-	100.00	
	ชุดโต๊ะประชุม	180,000.00	-	180,000.00	-	100.00	
	เครื่องดูดฝุ่น	6,800.00	-	6,800.00	-	100.00	
	เก้าอี้ทำงาน ระดับ 9	5,500.00	-	5,500.00	-	100.00	
	เก้าอี้ทำงาน ระดับ officer	15,000.00	-	15,000.00	-	100.00	
	โทรศัพท์มือถือ สำหรับหัวหน้าสำนักงาน	24,885.00	-	24,884.97	0.03	100.00	
	โทรศัพท์มือถือ สำหรับเจ้าหน้าที่	19,245.00	-	19,245.00	-	100.00	
	ตู้เก็บเอกสาร	9,966.00	-	9,966.00	-	100.00	
	โต๊ะทำงาน ระดับ 8	7,268.00	-	7,268.00	-	100.00	
	ตู้เหล็กเก็บเอกสาร 2 บาน	6,985.00	-	6,985.00	-	100.00	
	เก้าอี้ทำงาน (ระดับ 8)	4,230.00	-	4,230.00	-	100.00	

ลำดับ	หน่วยงาน / รายการ	งบประมาณ	ผูกพัน	ผลเบิกจ่าย	คงเหลือ	%เบิก	หมายเหตุ
	เก้าอี้ทำงาน ระดับ Officer	14,825.00	-	14,825.00	-	100.00	
	เครื่องทำลายเอกสาร สามารถทำลายเอกสารได้ครั้งละไม่ต่ำกว่า 20 แผ่น ถึงจุไม่น้อยกว่า 30 ลิตร	10,995.00	-	10,995.00	-	100.00	
	เก้าอี้ทำงาน (ระดับ 8)	3,717.00	-	3,717.00	-	100.00	
	เก้าอี้ทำงาน (ระดับ Officer)	12,385.00	-	12,385.00	-	100.00	
	ตู้เหล็กเก็บเอกสาร 2 บาน	6,786.00	-	6,786.00	-	100.00	
	ตู้เหล็กใส่หนังสือ กระจกเปิดแบบสไลด์	33,418.00	-	33,418.00	-	100.00	
	โต๊ะทำงาน (ระดับ Officer)	3,097.00	-	3,097.00	-	100.00	
	ชุดกล้องสำหรับการประชุมออนไลน์	4,960.00	-	4,960.00	-	100.00	
	โทรศัพท์มือถือ	10,500.00	-	10,499.99	0.01	100.00	
	ชุดกล้องและไมโครโฟนสำหรับการประชุมออนไลน์	14,568.00	-	14,567.76	0.24	100.00	
	ชุดกล้องและไมโครโฟนสำหรับการประชุมออนไลน์	4,211.00	-	4,211.00	-	100.00	
	โทรศัพท์มือถือ สำหรับกงสุลฝ่ายเกษตร	24,955.00	-	24,955.00	-	100.00	
	เครื่องดูดฝุ่น	7,000.00	-	6,999.96	0.04	100.00	
15	สมง.	7,355,340.00	3,500,000.00	3,839,029.00	16,311.00	52.19	
	เครื่องสแกนเนอร์สำหรับเก็บเอกสารระดับศูนย์บริการแบบที่ 2	58,000.00	-	57,566.00	434.00	99.25	
	กล้อง Webcom Full HD ความละเอียดของภาพสูงสุด ไม่น้อยกว่า 1080P	18,000.00	-	17,484.00	516.00	97.13	
	ลำโพงพร้อมไมค์โครโฟนแบบ Bluetooth ที่ใช้งานได้ไม่น้อยกว่า 10 ชั่วโมง	18,000.00	-	17,976.00	24.00	99.87	
	โทรทัศน์ แอล อี ดี แบบ Smart TV ขนาด 50 นิ้ว ความละเอียด 3840 x 2160 พิกเซล	15,400.00	-	15,301.00	99.00	99.36	
	โทรศัพท์ไร้สายแบบแม่ลูก	37,450.00	-	35,980.00	1,470.00	96.07	
	เครื่องโทรสาร ความเร็ว 20 แผ่น/นาที	51,000.00	-	48,150.00	2,850.00	94.41	
	พัดลมตั้งพื้น ใบพัด 16 นิ้ว	1,200.00	-	1,177.00	23.00	98.08	
	เครื่องทำลายเอกสาร แบบตัดตรง ทำลายครั้งละ 20 แผ่น	29,900.00	-	21,935.00	7,965.00	73.36	
	เครื่องปรับอากาศ แบบแยกส่วน แบบตั้งพื้นหรือแบบแขวน ขนาด 26,000 บีทียู	36,000.00	-	36,000.00	-	100.00	
	เครื่องปรับอากาศ แบบแยกส่วน แบบตั้งพื้นหรือแบบแขวน ขนาด 18,000 บีทียู	55,600.00	-	55,000.00	600.00	98.92	
	เก้าอี้สำนักงาน	13,830.00	-	12,900.00	930.00	93.28	
	เครื่องเจาะกระดาษ	9,820.00	-	9,160.00	660.00	93.28	

ลำดับ	หน่วยงาน / รายการ	งบประมาณ	ผูกพัน	ผลเบิกจ่าย	คงเหลือ	%เบิก	หมายเหตุ
	เครื่องตัดกระดาษขนาด A3	11,140.00	-	10,400.00	740.00	93.36	
	ค่าใช้จ่ายในการพัฒนาระบบบริหารจัดการงบประมาณของสำนักงานปลัดกระทรวง เกษตรและสหกรณ์ แขวงบ้านพานถมเขตพระนคร กรุงเทพมหานคร	7,000,000.00	3,500,000.00	3,500,000.00	-	50.00	
16	สมุทรปราการ	44,000.00	-	44,000.00	-	100.00	
	กล้อง Webcom Full HD ความละเอียดของภาพสูงสุด ไม่น้อยกว่า 1080P	6,000.00	-	6,000.00	-	100.00	
	ลำโพงพร้อมไมค์โครโฟนแบบ Bluetooth ที่ใช้งานได้ไม่น้อยกว่า 10 ชั่วโมง	9,000.00	-	9,000.00	-	100.00	
	สแกนเนอร์ สำหรับงานเก็บเอกสารระดับศูนย์บริการ แบบที่ 2	29,000.00	-	29,000.00	-	100.00	
17	นนทบุรี	44,000.00	-	41,900.00	2,100.00	95.23	
	กล้อง Webcom Full HD ความละเอียดของภาพสูงสุด ไม่น้อยกว่า 1080P	6,000.00	-	5,900.00	100.00	98.33	
	ลำโพงพร้อมไมค์โครโฟนแบบ Bluetooth ที่ใช้งานได้ไม่น้อยกว่า 10 ชั่วโมง	9,000.00	-	9,000.00	-	100.00	
	สแกนเนอร์ สำหรับงานเก็บเอกสารระดับศูนย์บริการ แบบที่ 2	29,000.00	-	27,000.00	2,000.00	93.10	
18	ปทุมธานี	1,408,000.00	-	1,408,000.00	-	100.00	
	กล้อง Webcom Full HD ความละเอียดของภาพสูงสุด ไม่น้อยกว่า 1080P	6,000.00	-	6,000.00	-	100.00	
	ลำโพงพร้อมไมค์โครโฟนแบบ Bluetooth ที่ใช้งานได้ไม่น้อยกว่า 10 ชั่วโมง	9,000.00	-	9,000.00	-	100.00	
	สแกนเนอร์ สำหรับงานเก็บเอกสารระดับศูนย์บริการ แบบที่ 2	29,000.00	-	29,000.00	-	100.00	
	รถโดยสาร ขนาด 12 ที่นั่ง(ดีเซล) ปริมาตรกระบอกสูบไม่ต่ำกว่า 2,400 ซีซี หรือกำลัง เครื่องยนต์สูงสุดไม่ต่ำกว่า 90 กิโลวัตต์ ตำบลบางปรอกอำเภอเมืองปทุมธานี จังหวัด ปทุมธานี	1,364,000.00	-	1,364,000.00	-	100.00	
19	พระนครศรีอยุธยา	44,000.00	-	44,000.00	-	100.00	
	กล้อง Webcom Full HD ความละเอียดของภาพสูงสุด ไม่น้อยกว่า 1080P	6,000.00	-	6,000.00	-	100.00	
	ลำโพงพร้อมไมค์โครโฟนแบบ Bluetooth ที่ใช้งานได้ไม่น้อยกว่า 10 ชั่วโมง	9,000.00	-	9,000.00	-	100.00	
	สแกนเนอร์ สำหรับงานเก็บเอกสารระดับศูนย์บริการ แบบที่ 2	29,000.00	-	29,000.00	-	100.00	
20	อ่างทอง	1,408,000.00	-	1,408,000.00	-	100.00	
	กล้อง Webcom Full HD ความละเอียดของภาพสูงสุด ไม่น้อยกว่า 1080P	6,000.00	-	6,000.00	-	100.00	
	ลำโพงพร้อมไมค์โครโฟนแบบ Bluetooth ที่ใช้งานได้ไม่น้อยกว่า 10 ชั่วโมง	9,000.00	-	9,000.00	-	100.00	
	สแกนเนอร์ สำหรับงานเก็บเอกสารระดับศูนย์บริการ แบบที่ 2	29,000.00	-	29,000.00	-	100.00	

ลำดับ	หน่วยงาน / รายการ	งบประมาณ	ผูกพัน	ผลเบิกจ่าย	คงเหลือ	%เบิก	หมายเหตุ
	รถโดยสาร ขนาด 12 ที่นั่ง(ดีเซล) ปริมาตรกระบอกสูบไม่ต่ำกว่า 2,400 ซีซี หรือกำลังเครื่องยนต์สูงสุดไม่ต่ำกว่า 90กิโลวัตต์ ตำบลบางแก้ว อำเภอเมืองอ่างทอง จังหวัด	1,364,000.00	-	1,364,000.00	-	100.00	
21	ลพบุรี	57,200.00	-	57,200.00	-	100.00	
	กล้อง Webcom Full HD ความละเอียดของภาพสูงสุด ไม่น้อยกว่า 1080P	6,000.00	-	6,000.00	-	100.00	
	ลำโพงพร้อมไมโครโฟนแบบ Bluetooth ที่ใช้งานได้ไม่น้อยกว่า 10 ชั่วโมง	9,000.00	-	9,000.00	-	100.00	
	เครื่องโทรสาร	9,700.00	-	9,700.00	-	100.00	
	เก้าอี้มีพนัก สำหรับนั่งปฏิบัติงานของข้าราชการ ระดับ3-5	3,500.00	-	3,500.00	-	100.00	
	สแกนเนอร์ สำหรับงานเก็บเอกสารระดับศูนย์บริการ แบบที่2	29,000.00	-	29,000.00	-	100.00	
22	สิงห์บุรี	198,300.00	-	193,500.00	4,800.00	97.58	
	กล้อง Webcom Full HD ความละเอียดของภาพสูงสุด ไม่น้อยกว่า 1080P	6,000.00	-	4,500.00	1,500.00	75.00	
	ลำโพงพร้อมไมโครโฟนแบบ Bluetooth ที่ใช้งานได้ไม่น้อยกว่า 10 ชั่วโมง	9,000.00	-	8,200.00	800.00	91.11	
	โต๊ะทำงานระดับปฏิบัติการ	15,000.00	-	15,000.00	-	100.00	
	เก้าอี้ทำงานระดับปฏิบัติการ	6,000.00	-	6,000.00	-	100.00	
	เครื่องปรับอากาศแยกส่วน แบบตั้งพื้นหรือแบบแขวน ขนาด26000 BTU	72,000.00	-	70,800.00	1,200.00	98.33	
	โทรทัศน์ LED TV แบบ smart tv ระดับความละเอียด 3840x2160 พิกเซล ขนาด 65	27,700.00	-	27,000.00	700.00	97.47	
	เครื่องมัลติมีเดียโปรเจคเตอร์ ระดับ XGA 4000 ANSI Lumens	33,600.00	-	33,000.00	600.00	98.21	
	สแกนเนอร์ สำหรับงานเก็บเอกสารระดับศูนย์บริการ แบบที่2	29,000.00	-	29,000.00	-	100.00	
23	ชัยนาท	282,750.00	-	282,750.00	-	100.00	
	กล้อง Webcom Full HD ความละเอียดของภาพสูงสุด ไม่น้อยกว่า 1080P	6,000.00	-	6,000.00	-	100.00	
	ลำโพงพร้อมไมโครโฟนแบบ Bluetooth ที่ใช้งานได้ไม่น้อยกว่า 10 ชั่วโมง	9,000.00	-	9,000.00	-	100.00	
	เก้าอี้ประชุมขาเหล็กมีล้อ ที่นั่งและพนักพิงหุ้มหนังเทียม	80,000.00	-	80,000.00	-	100.00	
	โต๊ะประชุมปิดผิวเมลามีน ขนาด 180x60x75 ซม.	58,000.00	-	58,000.00	-	100.00	
	โต๊ะต่อมุมโต๊ะประชุม ปิดผิวเมลามีน ขนาด 60x60x75 ซม.	5,400.00	-	5,400.00	-	100.00	
	โต๊ะประชุมปิดผิวเมลามีน ขนาด 80x60x75	3,200.00	-	3,200.00	-	100.00	
	กล้องถ่ายภาพดิจิทัล	32,150.00	-	32,150.00	-	100.00	
	สแกนเนอร์ สำหรับงานเก็บเอกสารระดับศูนย์บริการ แบบที่2	29,000.00	-	29,000.00	-	100.00	
	ชุดไม้ค้ำห้องประชุม	48,000.00	-	48,000.00	-	100.00	

ลำดับ	หน่วยงาน / รายการ	งบประมาณ	ผูกพัน	ผลเบิกจ่าย	คงเหลือ	%เบิก	หมายเหตุ
	แท่นชาร์พร้อมถ่าน	12,000.00	-	12,000.00	-	100.00	
24	สระบุรี	44,000.00	-	44,000.00	-	100.00	
	กล้อง Webcom Full HD ความละเอียดของภาพสูงสุด ไม่น้อยกว่า 1080P	6,000.00	-	6,000.00	-	100.00	
	ลำโพงพร้อมไมค์โครโฟนแบบ Bluetooth ที่ใช้งานได้ไม่น้อยกว่า 10 ชั่วโมง	9,000.00	-	9,000.00	-	100.00	
	สแกนเนอร์ สำหรับงานเก็บเอกสารระดับศูนย์บริการ แบบที่2	29,000.00	-	29,000.00	-	100.00	
25	ชลบุรี	1,770,850.00	-	1,770,850.00	-	100.00	
	กล้อง Webcom Full HD ความละเอียดของภาพสูงสุด ไม่น้อยกว่า 1080P	6,000.00	-	6,000.00	-	100.00	
	ลำโพงพร้อมไมค์โครโฟนแบบ Bluetooth ที่ใช้งานได้ไม่น้อยกว่า 10 ชั่วโมง	9,000.00	-	9,000.00	-	100.00	
	เครื่องปรับอากาศแบบติดผนัง (ระบบ Inverter) ขนาด 18,000 บีทียู	22,600.00	-	22,600.00	-	100.00	
	เครื่องปรับอากาศแบบติดผนัง (ระบบ Inverter) ขนาด 24,000 บีทียู	25,300.00	-	25,300.00	-	100.00	
	เครื่องโทรสาร	14,500.00	-	14,500.00	-	100.00	
	ตู้เย็น ขนาด 13 คิวบิกฟุต	18,500.00	-	18,500.00	-	100.00	
	เครื่องทำน้ำเย็นแบบใช้ขวด	4,950.00	-	4,950.00	-	100.00	
	สแกนเนอร์ สำหรับงานเก็บเอกสารระดับศูนย์บริการ แบบที่2	29,000.00	-	29,000.00	-	100.00	
	ปรับปรุงสำนักงานเกษตรและสหกรณ์จังหวัดชลบุรี และจัดหาอุปกรณ์ประกอบ ตำบลบ้านสวนอำเภอเมืองชลบุรี จังหวัดชลบุรี	1,641,000.00	-	1,641,000.00	-	100.00	
26	ระยอง	44,000.00	-	44,000.00	-	100.00	
	กล้อง Webcom Full HD ความละเอียดของภาพสูงสุด ไม่น้อยกว่า 1080P	6,000.00	-	6,000.00	-	100.00	
	ลำโพงพร้อมไมค์โครโฟนแบบ Bluetooth ที่ใช้งานได้ไม่น้อยกว่า 10 ชั่วโมง	9,000.00	-	9,000.00	-	100.00	
	สแกนเนอร์ สำหรับงานเก็บเอกสารระดับศูนย์บริการ แบบที่2	29,000.00	-	29,000.00	-	100.00	
27	จันทบุรี	836,000.00	-	835,850.00	150.00	99.98	
	รถบรรทุก (ดีเซล) ขนาด 1 ตันปริมาตรกระบอกลูกสูบไม่ต่ำกว่า 2,400 ซีซี หรือกำลัง	792,000.00	-	792,000.00	-	100.00	
	กล้อง Webcom Full HD ความละเอียดของภาพสูงสุด ไม่น้อยกว่า 1080P	6,000.00	-	5,850.00	150.00	97.50	
	ลำโพงพร้อมไมค์โครโฟนแบบ Bluetooth ที่ใช้งานได้ไม่น้อยกว่า 10 ชั่วโมง	9,000.00	-	9,000.00	-	100.00	
	สแกนเนอร์ สำหรับงานเก็บเอกสารระดับศูนย์บริการ แบบที่2	29,000.00	-	29,000.00	-	100.00	
28	ตราด	129,600.00	-	129,600.00	-	100.00	
	กล้อง Webcom Full HD ความละเอียดของภาพสูงสุด ไม่น้อยกว่า 1080P	6,000.00	-	6,000.00	-	100.00	

ลำดับ	หน่วยงาน / รายการ	งบประมาณ	ผูกพัน	ผลเบิกจ่าย	คงเหลือ	%เบิก	หมายเหตุ
	ลำโพงพร้อมไมค์โครโฟนแบบ Bluetooth ที่ใช้งานได้ไม่น้อยกว่า 10 ชั่วโมง	9,000.00	-	9,000.00	-	100.00	
	เครื่องโทรสาร 30แผ่น/นาที	28,500.00	-	28,500.00	-	100.00	
	เก้าอี้ทำงาน	12,600.00	-	12,600.00	-	100.00	
	โต๊ะวางคอมพิวเตอร์	3,100.00	-	3,100.00	-	100.00	
	โต๊ะทำงาน	9,000.00	-	9,000.00	-	100.00	
	เครื่องปรับอากาศ แบบแยกส่วน แบบตั้งพื้นหรือแบบแขวน ขนาด24000 บีทียู	32,400.00	-	32,400.00	-	100.00	
	สแกนเนอร์ สำหรับงานเก็บเอกสารระดับศูนย์บริการ แบบที่2	29,000.00	-	29,000.00	-	100.00	
29	ฉะเชิงเทรา	136,200.00	-	136,200.00	-	100.00	
	กล้อง Webcom Full HD ความละเอียดของภาพสูงสุด ไม่น้อยกว่า 1080P	6,000.00	-	6,000.00	-	100.00	
	ลำโพงพร้อมไมค์โครโฟนแบบ Bluetooth ที่ใช้งานได้ไม่น้อยกว่า 10 ชั่วโมง	9,000.00	-	9,000.00	-	100.00	
	เครื่องปรับอากาศ แบบแยกส่วน แบบตั้งพื้นหรือแบบแขวน ขนาด36000 บีทียู	92,200.00	-	92,200.00	-	100.00	
	สแกนเนอร์ สำหรับงานเก็บเอกสารระดับศูนย์บริการ แบบที่2	29,000.00	-	29,000.00	-	100.00	
30	ปราจีนบุรี	864,000.00	-	864,000.00	-	100.00	
	กล้อง Webcom Full HD ความละเอียดของภาพสูงสุด ไม่น้อยกว่า 1080P	6,000.00	-	6,000.00	-	100.00	
	ลำโพงพร้อมไมค์โครโฟนแบบ Bluetooth ที่ใช้งานได้ไม่น้อยกว่า 10 ชั่วโมง	9,000.00	-	9,000.00	-	100.00	
	สแกนเนอร์ สำหรับงานเก็บเอกสารระดับศูนย์บริการ แบบที่2	29,000.00	-	29,000.00	-	100.00	
	ปรับปรุงสำนักงานเกษตรและสหกรณ์จังหวัดปราจีนบุรี และจัดหาอุปกรณ์ประกอบ ตำบลไม้เค็ด อำเภอเมืองปราจีนบุรีจังหวัดปราจีนบุรี	820,000.00	-	820,000.00	-	100.00	
31	นครนายก	150,900.00	-	150,900.00	-	100.00	
	กล้อง Webcom Full HD ความละเอียดของภาพสูงสุด ไม่น้อยกว่า 1080P	6,000.00	-	6,000.00	-	100.00	
	ลำโพงพร้อมไมค์โครโฟนแบบ Bluetooth ที่ใช้งานได้ไม่น้อยกว่า 10 ชั่วโมง	9,000.00	-	9,000.00	-	100.00	
	เครื่องปรับอากาศ แบบแยกส่วน แบบตั้งพื้นหรือแบบแขวน ขนาด18.000 บีทียู	22,600.00	-	22,600.00	-	100.00	
	โต๊ะทำงาน ขนาด 154x78x75.3 เซนติเมตร พร้อมกระจก	6,000.00	-	6,000.00	-	100.00	
	เก้าอี้ผู้บริหาร	3,900.00	-	3,900.00	-	100.00	
	โต๊ะทำงานหัวหน้ากลุ่ม/ฝ่าย	18,000.00	-	18,000.00	-	100.00	
	เก้าอี้หัวหน้ากลุ่ม/ฝ่าย	13,200.00	-	13,200.00	-	100.00	
	โต๊ะทำงานข้าราชการ และพนักงานราชการ	25,600.00	-	25,600.00	-	100.00	

ลำดับ	หน่วยงาน / รายการ	งบประมาณ	ผูกพัน	ผลเบิกจ่าย	คงเหลือ	%เบิก	หมายเหตุ
	เก้าอี้ทำงานข้าราชการ และพนักงานราชการ	17,600.00	-	17,600.00	-	100.00	
	สแกนเนอร์ สำหรับงานเก็บเอกสารระดับศูนย์บริการ แบบที่2	29,000.00	-	29,000.00	-	100.00	
32	สระแก้ว	44,000.00	-	44,000.00	-	100.00	
	กล้อง Webcom Full HD ความละเอียดของภาพสูงสุด ไม่น้อยกว่า 1080P	6,000.00	-	6,000.00	-	100.00	
	ลำโพงพร้อมไมค์โครโฟนแบบ Bluetooth ที่ใช้งานได้ไม่น้อยกว่า 10 ชั่วโมง	9,000.00	-	9,000.00	-	100.00	
	สแกนเนอร์ สำหรับงานเก็บเอกสารระดับศูนย์บริการ แบบที่2	29,000.00	-	29,000.00	-	100.00	
33	นครราชสีมา	327,200.00	-	327,200.00	-	100.00	
	เก้าอี้เจ้าหน้าที่	72,000.00	-	72,000.00	-	100.00	
	โต๊ะทำงานสำหรับเจ้าหน้าที่ ขนาด 120*60*75 ซม.	22,800.00	-	22,800.00	-	100.00	
	เครื่องคอมพิวเตอร์โน้ตบุ๊ก งานประมวลผล	66,000.00	-	66,000.00	-	100.00	
	เครื่องพิมพ์เลเซอร์ ขาวดำ (18 หน้า/นาที)	10,400.00	-	10,400.00	-	100.00	
	เครื่องพิมพ์เลเซอร์ สี (18 หน้า/นาที)	10,000.00	-	10,000.00	-	100.00	
	กล้อง Webcom Full HD ความละเอียดของภาพสูงสุด ไม่น้อยกว่า 1080P	6,000.00	-	6,000.00	-	100.00	
	ลำโพงพร้อมไมค์โครโฟนแบบ Bluetooth ที่ใช้งานได้ไม่น้อยกว่า 10 ชั่วโมง	9,000.00	-	9,000.00	-	100.00	
	โต๊ะทำงาน	60,000.00	-	60,000.00	-	100.00	
	เก้าอี้ทำงาน	42,000.00	-	42,000.00	-	100.00	
	สแกนเนอร์ สำหรับงานเก็บเอกสารระดับศูนย์บริการ แบบที่2	29,000.00	-	29,000.00	-	100.00	
34	บุรีรัมย์	111,500.00	-	111,500.00	-	100.00	
	กล้อง Webcom Full HD ความละเอียดของภาพสูงสุด ไม่น้อยกว่า 1080P	6,000.00	-	6,000.00	-	100.00	
	ลำโพงพร้อมไมค์โครโฟนแบบ Bluetooth ที่ใช้งานได้ไม่น้อยกว่า 10 ชั่วโมง	9,000.00	-	9,000.00	-	100.00	
	โต๊ะทำงาน	28,800.00	-	28,800.00	-	100.00	
	เก้าอี้ทำงาน	17,100.00	-	17,100.00	-	100.00	
	ตู้เก็บเอกสาร	21,600.00	-	21,600.00	-	100.00	
	สแกนเนอร์ สำหรับงานเก็บเอกสารระดับศูนย์บริการ แบบที่2	29,000.00	-	29,000.00	-	100.00	
35	สุรินทร์	69,500.00	-	69,500.00	-	100.00	
	กล้อง Webcom Full HD ความละเอียดของภาพสูงสุด ไม่น้อยกว่า 1080P	6,000.00	-	6,000.00	-	100.00	
	ลำโพงพร้อมไมค์โครโฟนแบบ Bluetooth ที่ใช้งานได้ไม่น้อยกว่า 10 ชั่วโมง	9,000.00	-	9,000.00	-	100.00	

ลำดับ	หน่วยงาน / รายการ	งบประมาณ	ผูกพัน	ผลเบิกจ่าย	คงเหลือ	%เบิก	หมายเหตุ
	โต๊ะทำงาน	12,000.00	-	12,000.00	-	100.00	
	เก้าอี้ทำงาน	13,500.00	-	13,500.00	-	100.00	
	สแกนเนอร์ สำหรับงานเก็บเอกสารระดับศูนย์บริการ แบบที่2	29,000.00	-	29,000.00	-	100.00	
36	ศรีสะเกษ	106,900.00	-	106,900.00	-	100.00	
	กล้อง Webcom Full HD ความละเอียดของภาพสูงสุด ไม่น้อยกว่า 1080P	6,000.00	-	6,000.00	-	100.00	
	ลำโพงพร้อมไมค์โครโฟนแบบ Bluetooth ที่ใช้งานได้ไม่น้อยกว่า 10 ชั่วโมง	9,000.00	-	9,000.00	-	100.00	
	เครื่องมัลติมีเดียโปรเจคเตอร์ ระดับ XGA ขนาด 3,500 ANSI Lumens	28,000.00	-	28,000.00	-	100.00	
	สแกนเนอร์ สำหรับงานเก็บเอกสารระดับศูนย์บริการ แบบที่2	29,000.00	-	29,000.00	-	100.00	
	กล้องถ่ายภาพดิจิทัล	34,900.00	-	34,900.00	-	100.00	
37	อุบลราชธานี	331,162.00	-	330,862.00	300.00	99.91	
	กล้อง Webcom Full HD ความละเอียดของภาพสูงสุด ไม่น้อยกว่า 1080P	6,000.00	-	6,000.00	-	100.00	
	ลำโพงพร้อมไมค์โครโฟนแบบ Bluetooth ที่ใช้งานได้ไม่น้อยกว่า 10 ชั่วโมง	9,000.00	-	9,000.00	-	100.00	
	เครื่องปรับอากาศ แบบแยกส่วน แบบตั้งพื้นหรือแบบแขวน ขนาด36000 บีทียู	46,100.00	-	46,100.00	-	100.00	
	โต๊ะทำงาน	23,340.00	-	23,340.00	-	100.00	
	เก้าอี้ทำงาน	33,480.00	-	33,480.00	-	100.00	
	โต๊ะคอมพิวเตอร์	18,000.00	-	18,000.00	-	100.00	
	เก้าอี้ห้องประชุม	13,320.00	-	13,320.00	-	100.00	
	ชุดโซฟา	19,900.00	-	19,900.00	-	100.00	
	ไมโครโฟนตั้งโต๊ะ	49,680.00	-	49,680.00	-	100.00	
	เครื่องขยายเสียงเคลื่อนที่	9,900.00	-	9,900.00	-	100.00	
	เครื่องขยายเสียงพร้อมอุปกรณ์	38,442.00	-	38,442.00	-	100.00	
	กล้องถ่ายรูปดิจิทัล	35,000.00	-	34,700.00	300.00	99.14	
	สแกนเนอร์ สำหรับงานเก็บเอกสารระดับศูนย์บริการ แบบที่2	29,000.00	-	29,000.00	-	100.00	
38	ยโสธร	100,040.00	-	100,040.00	-	100.00	
	กล้อง Webcom Full HD ความละเอียดของภาพสูงสุด ไม่น้อยกว่า 1080P	6,000.00	-	6,000.00	-	100.00	
	ลำโพงพร้อมไมค์โครโฟนแบบ Bluetooth ที่ใช้งานได้ไม่น้อยกว่า 10 ชั่วโมง	9,000.00	-	9,000.00	-	100.00	
	โต๊ะพับเอนกประสงค์หน้าโคมเม้าขาวขาเหล็กชุบโครเมียม	10,800.00	-	10,800.00	-	100.00	

ลำดับ	หน่วยงาน / รายการ	งบประมาณ	ผูกพัน	ผลเบิกจ่าย	คงเหลือ	%เบิก	หมายเหตุ
	ตู้เหล็กบานเลื่อน 2 บาน	19,200.00	-	19,200.00	-	100.00	
	พัดลมตั้งพื้นปรับระดับได้ ขนาดใบพัด ไม่น้อยกว่า 18 นิ้ว	9,540.00	-	9,540.00	-	100.00	
	เก้าอี้เหล็กบุนวม	7,500.00	-	7,500.00	-	100.00	
	เครื่องทำน้ำเย็น	9,000.00	-	9,000.00	-	100.00	
	สแกนเนอร์ สำหรับงานเก็บเอกสารระดับศูนย์บริการ แบบที่2	29,000.00	-	29,000.00	-	100.00	
39	ชัยภูมิ	1,460,600.00	-	1,460,600.00	-	100.00	
	กล้อง Webcom Full HD ความละเอียดของภาพสูงสุด ไม่น้อยกว่า 1080P	6,000.00	-	6,000.00	-	100.00	
	ลำโพงพร้อมไมค์โครโฟนแบบ Bluetooth ที่ใช้งานได้ไม่น้อยกว่า 10 ชั่วโมง	9,000.00	-	9,000.00	-	100.00	
	สแกนเนอร์ สำหรับงานเก็บเอกสารระดับศูนย์บริการ แบบที่2	29,000.00	-	29,000.00	-	100.00	
	โต๊ะทำงาน	36,000.00	-	36,000.00	-	100.00	
	เก้าอี้ทำงาน	17,600.00	-	17,600.00	-	100.00	
	รถโดยสาร ขนาด 12 ที่นั่ง(ดีเซล) ปริมาตรกระบอกสูบไม่ต่ำกว่า 2,400 ซีซี หรือกำลังเครื่องยนต์สูงสุดไม่ต่ำกว่า 90กิโลวัตต์ ตำบลในเมือง อำเภอเมืองชัยภูมิ จังหวัดชัยภูมิ	1,363,000.00	-	1,363,000.00	-	100.00	
40	อำนาจเจริญ	61,200.00	-	61,200.00	-	100.00	
	กล้อง Webcom Full HD ความละเอียดของภาพสูงสุด ไม่น้อยกว่า 1080P	6,000.00	-	6,000.00	-	100.00	
	ลำโพงพร้อมไมค์โครโฟนแบบ Bluetooth ที่ใช้งานได้ไม่น้อยกว่า 10 ชั่วโมง	9,000.00	-	9,000.00	-	100.00	
	โต๊ะทำงาน	11,200.00	-	11,200.00	-	100.00	
	เก้าอี้ทำงาน	6,000.00	-	6,000.00	-	100.00	
	สแกนเนอร์ สำหรับงานเก็บเอกสารระดับศูนย์บริการ แบบที่2	29,000.00	-	29,000.00	-	100.00	
41	หนองบัวลำภู	1,494,170.00	-	1,494,150.00	20.00	100.00	
	กล้อง Webcom Full HD ความละเอียดของภาพสูงสุด ไม่น้อยกว่า 1080P	6,000.00	-	5,990.00	10.00	99.83	
	ลำโพงพร้อมไมค์โครโฟนแบบ Bluetooth ที่ใช้งานได้ไม่น้อยกว่า 10 ชั่วโมง	9,000.00	-	8,990.00	10.00	99.89	
	โต๊ะประชุม ขนาด 150*60*75 ซม. ขาเหล็ก	26,900.00	-	26,900.00	-	100.00	
	โต๊ะประชุม ขนาด 80*60*75 ซม. ขาเหล็ก	1,790.00	-	1,790.00	-	100.00	
	โต๊ะประชุม ขนาด 60*60*75 ซม. ขาเหล็ก	3,580.00	-	3,580.00	-	100.00	
	เก้าอี้สำหรับโต๊ะประชุม	50,000.00	-	50,000.00	-	100.00	
	เก้าอี้ประธาน พนักพิงสูง ขาเหล็ก	3,900.00	-	3,900.00	-	100.00	

ลำดับ	หน่วยงาน / รายการ	งบประมาณ	ผูกพัน	ผลเบิกจ่าย	คงเหลือ	%เบิก	หมายเหตุ
	กล้องถ่ายภาพดิจิทัล	35,000.00	-	35,000.00	-	100.00	
	สแกนเนอร์ สำหรับงานเก็บเอกสารระดับศูนย์บริการ แบบที่2	29,000.00	-	29,000.00	-	100.00	
	รถโดยสาร ขนาด 12 ที่นั่ง(ดีเซล) ปริมาตรกระบอกสูบไม่ต่ำกว่า 2,400 ซีซี หรือกำลังเครื่องยนต์สูงสุดไม่ต่ำกว่า 90กิโลวัตต์ ตำบลลำภู อำเภอเมืองหนองบัวลำภู จังหวัดหนองบัวลำภู	1,329,000.00	-	1,329,000.00	-	100.00	
42	ขออนแก่น	238,600.00	-	238,600.00	-	100.00	
	กล้อง Webcom Full HD ความละเอียดของภาพสูงสุด ไม่น้อยกว่า 1080P	6,000.00	-	6,000.00	-	100.00	
	ลำโพงพร้อมไมค์โครโฟนแบบ Bluetooth ที่ใช้งานได้ไม่น้อยกว่า 10 ชั่วโมง	9,000.00	-	9,000.00	-	100.00	
	โต๊ะทำงาน	65,000.00	-	65,000.00	-	100.00	
	เก้าอี้	22,400.00	-	22,400.00	-	100.00	
	โต๊ะคอมพิวเตอร์	11,000.00	-	11,000.00	-	100.00	
	ตู้เก็บเอกสาร 4 ลิ้นชัก	55,200.00	-	55,200.00	-	100.00	
	พัดลมแบบตั้งพื้นขนาดไม่น้อยกว่า 16 นิ้ว	6,000.00	-	6,000.00	-	100.00	
	กล้องถ่ายภาพดิจิทัล	35,000.00	-	35,000.00	-	100.00	
	สแกนเนอร์ สำหรับงานเก็บเอกสารระดับศูนย์บริการ แบบที่2	29,000.00	-	29,000.00	-	100.00	
43	อุดรธานี	147,200.00	-	145,000.00	2,200.00	98.51	
	กล้อง Webcom Full HD ความละเอียดของภาพสูงสุด ไม่น้อยกว่า 1080P	6,000.00	-	4,900.00	1,100.00	81.67	
	ลำโพงพร้อมไมค์โครโฟนแบบ Bluetooth ที่ใช้งานได้ไม่น้อยกว่า 10 ชั่วโมง	9,000.00	-	7,900.00	1,100.00	87.78	
	โต๊ะทำงาน	46,800.00	-	46,800.00	-	100.00	
	เก้าอี้ทำงาน	34,800.00	-	34,800.00	-	100.00	
	เก้าอี้สำหรับห้องประชุม	21,600.00	-	21,600.00	-	100.00	
	สแกนเนอร์ สำหรับงานเก็บเอกสารระดับศูนย์บริการ แบบที่2	29,000.00	-	29,000.00	-	100.00	
44	เลย	140,000.00	-	140,000.00	-	100.00	
	กล้อง Webcom Full HD ความละเอียดของภาพสูงสุด ไม่น้อยกว่า 1080P	6,000.00	-	6,000.00	-	100.00	
	ลำโพงพร้อมไมค์โครโฟนแบบ Bluetooth ที่ใช้งานได้ไม่น้อยกว่า 10 ชั่วโมง	9,000.00	-	9,000.00	-	100.00	
	โต๊ะทำงาน	54,000.00	-	54,000.00	-	100.00	
	เก้าอี้ทำงาน	42,000.00	-	42,000.00	-	100.00	

ลำดับ	หน่วยงาน / รายการ	งบประมาณ	ผูกพัน	ผลเบิกจ่าย	คงเหลือ	%เบิก	หมายเหตุ
	สแกนเนอร์ สำหรับงานเก็บเอกสารระดับศูนย์บริการ แบบที่2	29,000.00	-	29,000.00	-	100.00	
45	หนองคาย	119,510.00	-	119,510.00	-	100.00	
	กล้อง Webcom Full HD ความละเอียดของภาพสูงสุด ไม่น้อยกว่า 1080P	6,000.00	-	6,000.00	-	100.00	
	ลำโพงพร้อมไมค์โครโฟนแบบ Bluetooth ที่ใช้งานได้ไม่น้อยกว่า 10 ชั่วโมง	9,000.00	-	9,000.00	-	100.00	
	เก้าอี้ทำงาน	47,310.00	-	47,310.00	-	100.00	
	โต๊ะทำงาน	28,200.00	-	28,200.00	-	100.00	
	สแกนเนอร์ สำหรับงานเก็บเอกสารระดับศูนย์บริการ แบบที่2	29,000.00	-	29,000.00	-	100.00	
46	มหาสารคาม	72,000.00	-	72,000.00	-	100.00	
	กล้อง Webcom Full HD ความละเอียดของภาพสูงสุด ไม่น้อยกว่า 1080P	6,000.00	-	6,000.00	-	100.00	
	ลำโพงพร้อมไมค์โครโฟนแบบ Bluetooth ที่ใช้งานได้ไม่น้อยกว่า 10 ชั่วโมง	9,000.00	-	9,000.00	-	100.00	
	โต๊ะทำงาน	19,600.00	-	19,600.00	-	100.00	
	เก้าอี้ทำงาน	8,400.00	-	8,400.00	-	100.00	
	สแกนเนอร์ สำหรับงานเก็บเอกสารระดับศูนย์บริการ แบบที่2	29,000.00	-	29,000.00	-	100.00	
47	ร้อยเอ็ด	44,000.00	-	44,000.00	-	100.00	
	กล้อง Webcom Full HD ความละเอียดของภาพสูงสุด ไม่น้อยกว่า 1080P	6,000.00	-	6,000.00	-	100.00	
	ลำโพงพร้อมไมค์โครโฟนแบบ Bluetooth ที่ใช้งานได้ไม่น้อยกว่า 10 ชั่วโมง	9,000.00	-	9,000.00	-	100.00	
	สแกนเนอร์ สำหรับงานเก็บเอกสารระดับศูนย์บริการ แบบที่2	29,000.00	-	29,000.00	-	100.00	
48	กาฬสินธุ์	1,910,150.00	-	1,907,310.00	2,840.00	99.85	
	กล้อง Webcom Full HD ความละเอียดของภาพสูงสุด ไม่น้อยกว่า 1080P	6,000.00	-	6,000.00	-	100.00	
	ลำโพงพร้อมไมค์โครโฟนแบบ Bluetooth ที่ใช้งานได้ไม่น้อยกว่า 10 ชั่วโมง	9,000.00	-	9,000.00	-	100.00	
	ถังน้ำแบบไฟเบอร์กลาส ขนาดความจุ 1,000 ลิตร	10,400.00	-	10,380.00	20.00	99.81	
	โต๊ะประชุมไม้ ขนาด 150*60*75 ซม.	61,250.00	-	61,250.00	-	100.00	
	โต๊ะประชุมเข้ามุมโค้ง ขนาด 60*60*75 ซม.	2,400.00	-	2,400.00	-	100.00	
	เก้าอี้ประธานบุวมพนักพิงสูง	3,000.00	-	3,000.00	-	100.00	
	เก้าอี้นั่งประชุมบุวมปรับระดับสูงต่ำแบบไฮดรอลิก	136,000.00	-	136,000.00	-	100.00	
	ชุดไมค์ประชุม พร้อมติดตั้ง 1 ชุด (ไมค์โครโฟนสำหรับผู้ร่วมประชุม 10 ชุด)	101,100.00	-	101,100.00	-	100.00	
	ชุดไมค์ประชุม พร้อมติดตั้ง 1 ชุด (ไมค์โครโฟนสำหรับผู้ร่วมประชุม 20 ชุด)	148,900.00	-	148,900.00	-	100.00	

ลำดับ	หน่วยงาน / รายการ	งบประมาณ	ผูกพัน	ผลเบิกจ่าย	คงเหลือ	%เบิก	หมายเหตุ
	เครื่องตัดหญ้าแบบข้อแข็ง	9,500.00	-	9,500.00	-	100.00	
	เครื่องตัดหญ้าแบบล้อจักรยาน	12,000.00	-	12,000.00	-	100.00	
	เครื่องสูบน้ำแบบมอเตอร์ไฟฟ้า สูบน้ำได้ 450 ลิตรต่อนาที	18,600.00	-	15,780.00	2,820.00	84.84	
	สแกนเนอร์ สำหรับงานเก็บเอกสารระดับศูนย์บริการ แบบที่ 2	29,000.00	-	29,000.00	-	100.00	
	รถโดยสาร ขนาด 12 ที่นั่ง(ดีเซล) ปริมาตรกระบอกสูบไม่ต่ำกว่า 2,400 ซีซี หรือกำลังเครื่องยนต์สูงสุดไม่ต่ำกว่า 90 กิโลวัตต์ ตำบลโพหนอง อำเภอเมืองกาฬสินธุ์ จังหวัดกาฬสินธุ์	1,363,000.00	-	1,363,000.00	-	100.00	
49	สกลนคร	44,000.00	-	44,000.00	-	100.00	
	กล้อง Webcom Full HD ความละเอียดของภาพสูงสุด ไม่น้อยกว่า 1080P	6,000.00	-	6,000.00	-	100.00	
	ลำโพงพร้อมไมค์โครโฟนแบบ Bluetooth ที่ใช้งานได้ไม่น้อยกว่า 10 ชั่วโมง	9,000.00	-	9,000.00	-	100.00	
	สแกนเนอร์ สำหรับงานเก็บเอกสารระดับศูนย์บริการ แบบที่ 2	29,000.00	-	29,000.00	-	100.00	
50	นครพนม	128,500.00	-	128,500.00	-	100.00	
	กล้อง Webcom Full HD ความละเอียดของภาพสูงสุด ไม่น้อยกว่า 1080P	6,000.00	-	6,000.00	-	100.00	
	ลำโพงพร้อมไมค์โครโฟนแบบ Bluetooth ที่ใช้งานได้ไม่น้อยกว่า 10 ชั่วโมง	9,000.00	-	9,000.00	-	100.00	
	โต๊ะประชุม ขนาด 80x60x75 ซม.	3,000.00	-	3,000.00	-	100.00	
	โต๊ะประชุมขนาด 150x60x75 ซม.	24,000.00	-	24,000.00	-	100.00	
	โต๊ะประชุม ขนาด 60x60x75 ซม.	6,000.00	-	6,000.00	-	100.00	
	เก้าอี้ประชุม สำหรับประธาน	3,500.00	-	3,500.00	-	100.00	
	เก้าอี้ประชุม สำหรับผู้เข้าร่วมประชุม	48,000.00	-	48,000.00	-	100.00	
	สแกนเนอร์ สำหรับงานเก็บเอกสารระดับศูนย์บริการ แบบที่ 2	29,000.00	-	29,000.00	-	100.00	
51	มุกดาหาร	822,000.00	-	822,000.00	-	100.00	
	รถบรรทุก (ดีเซล) ขนาด 1 ตัน ปริมาตรกระบอกสูบไม่ต่ำกว่า 2,400 ซีซี หรือกำลัง	778,000.00	-	778,000.00	-	100.00	
	กล้อง Webcom Full HD ความละเอียดของภาพสูงสุด ไม่น้อยกว่า 1080P	6,000.00	-	6,000.00	-	100.00	
	ลำโพงพร้อมไมค์โครโฟนแบบ Bluetooth ที่ใช้งานได้ไม่น้อยกว่า 10 ชั่วโมง	9,000.00	-	9,000.00	-	100.00	
	สแกนเนอร์ สำหรับงานเก็บเอกสารระดับศูนย์บริการ แบบที่ 2	29,000.00	-	29,000.00	-	100.00	
52	เชียงใหม่	120,600.00	-	120,600.00	-	100.00	
	กล้อง Webcom Full HD ความละเอียดของภาพสูงสุด ไม่น้อยกว่า 1080P	6,000.00	-	6,000.00	-	100.00	

ลำดับ	หน่วยงาน / รายการ	งบประมาณ	ผูกพัน	ผลเบิกจ่าย	คงเหลือ	%เบิก	หมายเหตุ
	ลำโพงพร้อมไมค์โครโฟนแบบ Bluetooth ที่ใช้งานได้ไม่น้อยกว่า 10 ชั่วโมง	9,000.00	-	9,000.00	-	100.00	
	โต๊ะทำงาน	19,600.00	-	19,600.00	-	100.00	
	เก้าอี้	10,500.00	-	10,500.00	-	100.00	
	เครื่องมัลติมีเดียโปรเจคเตอร์ ระดับ XGA ขนาด 3,500 ANSI Lumens	46,500.00	-	46,500.00	-	100.00	
	สแกนเนอร์ สำหรับงานเก็บเอกสารระดับศูนย์บริการ แบบที่2	29,000.00	-	29,000.00	-	100.00	
53	ลำพูน	468,710.00	-	468,710.00	-	100.00	
	กล้อง Webcom Full HD ความละเอียดของภาพสูงสุด ไม่น้อยกว่า 1080P	6,000.00	-	6,000.00	-	100.00	
	ลำโพงพร้อมไมค์โครโฟนแบบ Bluetooth ที่ใช้งานได้ไม่น้อยกว่า 10 ชั่วโมง	9,000.00	-	9,000.00	-	100.00	
	โต๊ะทำงาน มีถาดคีร์บอร์ด และที่วาง CPU ขนาด 150X60X75 ซม.	100,000.00	-	100,000.00	-	100.00	
	เก้าอี้สำนักงานขนาด 64x67x 106ซม.ปรับระดับโซ้คแก๊ส มีคันโยกบุหนังเทียมสีดำ ขาไฟเบอร์	69,000.00	-	69,000.00	-	100.00	
	ตู้เอกสารบานเลื่อนกระจกสูงขนาด 913x458x1830 ซม.	19,800.00	-	19,800.00	-	100.00	
	ตู้เอกสารไม้ 2 บาน เปิดเตี้ยขนาด 80x40x85 ซม.	29,760.00	-	29,760.00	-	100.00	
	ชุดโต๊ะห้องประชุมรวมหัวโต๊ะประธาน	68,000.00	-	68,000.00	-	100.00	
	เก้าอี้ประธาน ห้องประชุมขนาด 63x69x 107 ซม.	4,150.00	-	4,150.00	-	100.00	
	เก้าอี้ผู้เข้าร่วมประชุมขนาด 61x67x 91 ซม.	134,000.00	-	134,000.00	-	100.00	
	สแกนเนอร์ สำหรับงานเก็บเอกสารระดับศูนย์บริการ แบบที่2	29,000.00	-	29,000.00	-	100.00	
54	ลำปาง	282,350.00	-	282,350.00	-	100.00	
	เครื่องถ่ายเอกสาร ระบบดิจิทัล (ขาว-ดำ และสี)	200,000.00	-	200,000.00	-	100.00	
	กล้อง Webcom Full HD ความละเอียดของภาพสูงสุด ไม่น้อยกว่า 1080P	6,000.00	-	6,000.00	-	100.00	
	ลำโพงพร้อมไมค์โครโฟนแบบ Bluetooth ที่ใช้งานได้ไม่น้อยกว่า 10 ชั่วโมง	9,000.00	-	9,000.00	-	100.00	
	โต๊ะทำงาน	12,950.00	-	12,950.00	-	100.00	
	เก้าอี้	16,450.00	-	16,450.00	-	100.00	
	ตู้เก็บเอกสาร	8,950.00	-	8,950.00	-	100.00	
	สแกนเนอร์ สำหรับงานเก็บเอกสารระดับศูนย์บริการ แบบที่2	29,000.00	-	29,000.00	-	100.00	
55	อุดรดิตถ์	90,300.00	-	90,300.00	-	100.00	
	กล้อง Webcom Full HD ความละเอียดของภาพสูงสุด ไม่น้อยกว่า 1080P	6,000.00	-	6,000.00	-	100.00	

ลำดับ	หน่วยงาน / รายการ	งบประมาณ	ผูกพัน	ผลเบิกจ่าย	คงเหลือ	%เบิก	หมายเหตุ
	ลำโพงพร้อมไมค์โครโฟนแบบ Bluetooth ที่ใช้งานได้ไม่น้อยกว่า 10 ชั่วโมง	9,000.00	-	9,000.00	-	100.00	
	โต๊ะทำงานสำนักงานขนาด 160x80x76 ซม.	32,500.00	-	32,500.00	-	100.00	
	โต๊ะวางคอมพิวเตอร์ขนาด 100x50x75 ซม.	1,300.00	-	1,300.00	-	100.00	
	เก้าอี้สำนักงานบุวมมีล้อเลื่อนปรับระดับได้	12,500.00	-	12,500.00	-	100.00	
	สแกนเนอร์ สำหรับงานเก็บเอกสารระดับศูนย์บริการ แบบที่2	29,000.00	-	29,000.00	-	100.00	
56	แพร่	93,300.00	-	93,300.00	-	100.00	
	กล้อง Webcom Full HD ความละเอียดของภาพสูงสุด ไม่น้อยกว่า 1080P	6,000.00	-	6,000.00	-	100.00	
	ลำโพงพร้อมไมค์โครโฟนแบบ Bluetooth ที่ใช้งานได้ไม่น้อยกว่า 10 ชั่วโมง	9,000.00	-	9,000.00	-	100.00	
	โต๊ะทำงาน	20,000.00	-	20,000.00	-	100.00	
	เก้าอี้ทำงาน	9,500.00	-	9,500.00	-	100.00	
	ตู้เหล็กเก็บเอกสารบานเลื่อน	7,800.00	-	7,800.00	-	100.00	
	โต๊ะทำงานระดับผู้บริหาร	7,100.00	-	7,100.00	-	100.00	
	เก้าอี้ระดับผู้บริหาร	4,900.00	-	4,900.00	-	100.00	
	สแกนเนอร์ สำหรับงานเก็บเอกสารระดับศูนย์บริการ แบบที่2	29,000.00	-	29,000.00	-	100.00	
57	น่าน	65,360.00	-	65,230.00	130.00	99.80	
	กล้อง Webcom Full HD ความละเอียดของภาพสูงสุด ไม่น้อยกว่า 1080P	6,000.00	-	5,992.00	8.00	99.87	
	ลำโพงพร้อมไมค์โครโฟนแบบ Bluetooth ที่ใช้งานได้ไม่น้อยกว่า 10 ชั่วโมง	9,000.00	-	8,988.00	12.00	99.87	
	โต๊ะทำงาน/คอมพิวเตอร์ ขนาด 120 x 55 x 75 เซนติเมตร	11,760.00	-	11,760.00	-	100.00	
	เก้าอี้ทำงาน พนักพิงกลาง หุ้มหนังสังเคราะห์ สีดำน้ำเงิน ปรับระดับสูง-ต่ำได้/ พวงขาเหล็ก	9,600.00	-	9,600.00	-	100.00	
	สแกนเนอร์ สำหรับงานเก็บเอกสารระดับศูนย์บริการ แบบที่2	29,000.00	-	28,890.00	110.00	99.62	
58	พะเยา	71,000.00	-	71,000.00	-	100.00	
	กล้อง Webcom Full HD ความละเอียดของภาพสูงสุด ไม่น้อยกว่า 1080P	6,000.00	-	6,000.00	-	100.00	
	ลำโพงพร้อมไมค์โครโฟนแบบ Bluetooth ที่ใช้งานได้ไม่น้อยกว่า 10 ชั่วโมง	9,000.00	-	9,000.00	-	100.00	
	โต๊ะทำงานขาเหล็ก	19,500.00	-	19,500.00	-	100.00	
	เก้าอี้สำหรับเจ้าหน้าที่	7,500.00	-	7,500.00	-	100.00	
	สแกนเนอร์ สำหรับงานเก็บเอกสารระดับศูนย์บริการ แบบที่2	29,000.00	-	29,000.00	-	100.00	

ลำดับ	หน่วยงาน / รายการ	งบประมาณ	ผูกพัน	ผลเบิกจ่าย	คงเหลือ	%เบิก	หมายเหตุ
59	เชียงราย	1,684,000.00	-	1,684,000.00	-	100.00	
	กล้อง Webcom Full HD ความละเอียดของภาพสูงสุด ไม่น้อยกว่า 1080P	6,000.00	-	6,000.00	-	100.00	
	ลำโพงพร้อมไมค์โครโฟนแบบ Bluetooth ที่ใช้งานได้ไม่น้อยกว่า 10 ชั่วโมง	9,000.00	-	9,000.00	-	100.00	
	สแกนเนอร์ สำหรับงานเก็บเอกสารระดับศูนย์บริการ แบบที่2	29,000.00	-	29,000.00	-	100.00	
	ปรับปรุงซ่อมแซม ต่อเติมห้องประชุม อาคารสำนักงาน และจัดหาอุปกรณ์ประกอบ สำนักงานเกษตรและสหกรณ์เชียงราย ตำบลเวียง อำเภอเมืองเชียงราย จังหวัดเชียงราย	1,640,000.00	-	1,640,000.00	-	100.00	
60	แม่ฮ่องสอน	1,064,000.00	-	1,060,930.00	3,070.00	99.71	
	กล้อง Webcom Full HD ความละเอียดของภาพสูงสุด ไม่น้อยกว่า 1080P	6,000.00	-	6,000.00	-	100.00	
	ลำโพงพร้อมไมค์โครโฟนแบบ Bluetooth ที่ใช้งานได้ไม่น้อยกว่า 10 ชั่วโมง	9,000.00	-	8,640.00	360.00	96.00	
	สแกนเนอร์ สำหรับงานเก็บเอกสารระดับศูนย์บริการ แบบที่2	29,000.00	-	26,290.00	2,710.00	90.66	
	รถบรรทุก (ดีเซล) ขนาด 1 ตันปริมาตรกระบอกสูบไม่ต่ำกว่า 2,400 ซีซี หรือกำลังเครื่องยนต์สูงสุดไม่ต่ำกว่า 110 กิโลวัตต์ขับเคลื่อน 4 ล้อ แบบดับเบิลแคว้ พร้อมหลังคาไฟเบอร์กลาสหรือเหล็ก ตำบลจองคำอำเภอเมืองแม่ฮ่องสอน จังหวัดแม่ฮ่องสอน	1,020,000.00	-	1,020,000.00	-	100.00	
61	นครสวรรค์	60,250.00	-	60,250.00	-	100.00	
	กล้อง Webcom Full HD ความละเอียดของภาพสูงสุด ไม่น้อยกว่า 1080P	6,000.00	-	6,000.00	-	100.00	
	ลำโพงพร้อมไมค์โครโฟนแบบ Bluetooth ที่ใช้งานได้ไม่น้อยกว่า 10 ชั่วโมง	9,000.00	-	9,000.00	-	100.00	
	เก้าอี้สำนักงาน	16,250.00	-	16,250.00	-	100.00	
	สแกนเนอร์ สำหรับงานเก็บเอกสารระดับศูนย์บริการ แบบที่2	29,000.00	-	29,000.00	-	100.00	
62	อุทัยธานี	132,380.00	-	132,380.00	-	100.00	
	กล้องวีดีโอ ขนาด HD 1080p พร้อมระบบแพน/ก้ม-เงยและระบบซูม เพื่อใช้ประชุมทางไกล	28,000.00	-	28,000.00	-	100.00	
	กล้อง Webcom Full HD ความละเอียดของภาพสูงสุด ไม่น้อยกว่า 1080P	6,000.00	-	6,000.00	-	100.00	
	ลำโพงพร้อมไมค์โครโฟนแบบ Bluetooth ที่ใช้งานได้ไม่น้อยกว่า 10 ชั่วโมง	9,000.00	-	9,000.00	-	100.00	
	โต๊ะทำงานระดับผู้บริหาร ขนาด 160x140x75 ซม.	9,000.00	-	9,000.00	-	100.00	
	เก้าอี้ทำงานระดับผู้บริหาร	6,000.00	-	6,000.00	-	100.00	
	เก้าอี้ทำงานพนักงานพิงกลาง	20,930.00	-	20,930.00	-	100.00	
	โต๊ะทำงาน ขนาด 120x60x75 ซม.	14,500.00	-	14,500.00	-	100.00	

ลำดับ	หน่วยงาน / รายการ	งบประมาณ	ผูกพัน	ผลเบิกจ่าย	คงเหลือ	%เบิก	หมายเหตุ
	เก้าอี้ทำงาน	9,950.00	-	9,950.00	-	100.00	
	สแกนเนอร์ สำหรับงานเก็บเอกสารระดับศูนย์บริการ แบบที่2	29,000.00	-	29,000.00	-	100.00	
63	กำแพงเพชร	44,000.00	-	42,600.00	1,400.00	96.82	
	กล้อง Webcom Full HD ความละเอียดของภาพสูงสุด ไม่น้อยกว่า 1080P	6,000.00	-	4,700.00	1,300.00	78.33	
	ลำโพงพร้อมไมค์โครโฟนแบบ Bluetooth ที่ใช้งานได้ไม่น้อยกว่า 10 ชั่วโมง	9,000.00	-	8,900.00	100.00	98.89	
	สแกนเนอร์ สำหรับงานเก็บเอกสารระดับศูนย์บริการ แบบที่2	29,000.00	-	29,000.00	-	100.00	
64	ตาก	251,150.00	-	251,150.00	-	100.00	
	กล้อง Webcom Full HD ความละเอียดของภาพสูงสุด ไม่น้อยกว่า 1080P	6,000.00	-	6,000.00	-	100.00	
	ลำโพงพร้อมไมค์โครโฟนแบบ Bluetooth ที่ใช้งานได้ไม่น้อยกว่า 10 ชั่วโมง	9,000.00	-	9,000.00	-	100.00	
	ชุดโต๊ะประชุม	53,600.00	-	53,600.00	-	100.00	
	เก้าอี้ผู้ร่วมประชุม	42,500.00	-	42,500.00	-	100.00	
	เก้าอี้ประธาน	5,900.00	-	5,900.00	-	100.00	
	เก้าอี้ขาโครเมียมเบาะหนัง	18,750.00	-	18,750.00	-	100.00	
	เก้าอี้ทำงานผู้บริหาร	5,900.00	-	5,900.00	-	100.00	
	โต๊ะทำงาน	21,000.00	-	21,000.00	-	100.00	
	เก้าอี้ทำงานสำหรับผู้ปฏิบัติงาน	2,500.00	-	2,500.00	-	100.00	
	สแกนเนอร์ สำหรับงานเก็บเอกสารระดับศูนย์บริการ แบบที่2	29,000.00	-	29,000.00	-	100.00	
	โต๊ะทำงานสำหรับหัวหน้ากลุ่ม	7,000.00	-	7,000.00	-	100.00	
	โต๊ะทำงานสำหรับผู้ปฏิบัติงาน	50,000.00	-	50,000.00	-	100.00	
65	สุโขทัย	101,270.00	-	101,270.00	-	100.00	
	กล้อง Webcom Full HD ความละเอียดของภาพสูงสุด ไม่น้อยกว่า 1080P	6,000.00	-	6,000.00	-	100.00	
	ลำโพงพร้อมไมค์โครโฟนแบบ Bluetooth ที่ใช้งานได้ไม่น้อยกว่า 10 ชั่วโมง	9,000.00	-	9,000.00	-	100.00	
	โต๊ะทำงาน ขนาด 120x60x75 ซม.	15,600.00	-	15,600.00	-	100.00	
	เก้าอี้สำนักงานแบบล้อเลื่อน	10,000.00	-	10,000.00	-	100.00	
	พัตลมตั้งพื้น 18 นิ้ว	3,800.00	-	3,800.00	-	100.00	
	พัตลมติดผนัง 18 นิ้ว	5,970.00	-	5,970.00	-	100.00	
	กล้องถ่ายภาพดิจิทัล	21,900.00	-	21,900.00	-	100.00	

ลำดับ	หน่วยงาน / รายการ	งบประมาณ	ผูกพัน	ผลเบิกจ่าย	คงเหลือ	%เบิก	หมายเหตุ
	สแกนเนอร์ สำหรับงานเก็บเอกสารระดับศูนย์บริการ แบบที่2	29,000.00	-	29,000.00	-	100.00	
66	พิษณุโลก	868,000.00	-	868,000.00	-	100.00	
	รถบรรทุก (ดีเซล) ขนาด 1 ตันปริมาตรกระบอกลูกสูบไม่ต่ำกว่า2,400 ซีซี หรือกำลัง	824,000.00	-	824,000.00	-	100.00	
	กล้อง Webcom Full HD ความละเอียดของภาพสูงสุด ไม่น้อยกว่า 1080P	6,000.00	-	6,000.00	-	100.00	
	ลำโพงพร้อมไมค์โครโฟนแบบ Bluetooth ที่ใช้งานได้ไม่น้อยกว่า 10 ชั่วโมง	9,000.00	-	9,000.00	-	100.00	
	สแกนเนอร์ สำหรับงานเก็บเอกสารระดับศูนย์บริการ แบบที่2	29,000.00	-	29,000.00	-	100.00	
67	พิจิตร	162,000.00	-	162,000.00	-	100.00	
	กล้อง Webcom Full HD ความละเอียดของภาพสูงสุด ไม่น้อยกว่า 1080P	6,000.00	-	6,000.00	-	100.00	
	ลำโพงพร้อมไมค์โครโฟนแบบ Bluetooth ที่ใช้งานได้ไม่น้อยกว่า 10 ชั่วโมง	9,000.00	-	9,000.00	-	100.00	
	โต๊ะทำงาน กษ.	9,000.00	-	9,000.00	-	100.00	
	โต๊ะทำงานหน/กลุ่มฝ่าย	28,000.00	-	28,000.00	-	100.00	
	โต๊ะทำงานเจ้าหน้าที่	55,000.00	-	55,000.00	-	100.00	
	โต๊ะทำงาน	14,500.00	-	14,500.00	-	100.00	
	เก้าอี้นั่งมีล้อเลื่อน	11,500.00	-	11,500.00	-	100.00	
	สแกนเนอร์ สำหรับงานเก็บเอกสารระดับศูนย์บริการ แบบที่2	29,000.00	-	29,000.00	-	100.00	
68	เพชรบูรณ์	206,380.00	-	206,380.00	-	100.00	
	กล้อง Webcom Full HD ความละเอียดของภาพสูงสุด ไม่น้อยกว่า 1080P	6,000.00	-	6,000.00	-	100.00	
	ลำโพงพร้อมไมค์โครโฟนแบบ Bluetooth ที่ใช้งานได้ไม่น้อยกว่า 10 ชั่วโมง	9,000.00	-	9,000.00	-	100.00	
	พัดลมติดผนัง ขนาด 18 นิ้ว	11,880.00	-	11,880.00	-	100.00	
	โทรทัศน์ แอล อี ดี (LED TV) แบบ Smart TV ระดับความละเอียดจอภาพ 3840 x 2160 พิกเซล ขนาด 55 นิ้ว	19,500.00	-	19,500.00	-	100.00	
	เครื่องมัลติมีเดียโปรเจคเตอร์ ระดับ XGA ขนาด 4,500 ANSI Lumens	53,000.00	-	53,000.00	-	100.00	
	ลำโพงเคลื่อนที่พร้อมไมค์โครโฟนขนาด 12 นิ้ว	9,500.00	-	9,500.00	-	100.00	
	ชุดไมโครโฟนห้องประชุม จำนวน 15 ตัว พร้อมเครื่องขยายเสียง	68,500.00	-	68,500.00	-	100.00	
	สแกนเนอร์ สำหรับงานเก็บเอกสารระดับศูนย์บริการ แบบที่2	29,000.00	-	29,000.00	-	100.00	
69	ราชบุรี	44,000.00	-	44,000.00	-	100.00	
	กล้อง Webcom Full HD ความละเอียดของภาพสูงสุด ไม่น้อยกว่า 1080P	6,000.00	-	6,000.00	-	100.00	

ลำดับ	หน่วยงาน / รายการ	งบประมาณ	ผูกพัน	ผลเบิกจ่าย	คงเหลือ	%เบิก	หมายเหตุ
	ลำโพงพร้อมไมค์โครโฟนแบบ Bluetooth ที่ใช้งานได้ไม่น้อยกว่า 10 ชั่วโมง	9,000.00	-	9,000.00	-	100.00	
	สแกนเนอร์ สำหรับงานเก็บเอกสารระดับศูนย์บริการ แบบที่2	29,000.00	-	29,000.00	-	100.00	
70	กาญจนบุรี	81,800.00	-	81,800.00	-	100.00	
	เครื่องคอมพิวเตอร์โน้ตบุ๊ก สำหรับงานประมวลผล	22,000.00	-	22,000.00	-	100.00	
	ชุดโปรแกรมระบบปฏิบัติการสำหรับเครื่องคอมพิวเตอร์ และเครื่องคอมพิวเตอร์โน้ต แบบสิทธิการใช้งานประเภทติดตั้งจากโรงงาน (OEM) ที่มีลิขสิทธิ์ถูกต้องตามกฎหมาย	3,800.00	-	3,800.00	-	100.00	
	ชุดโปรแกรมจัดการสำนักงาน ที่มีลิขสิทธิ์ถูกต้องตามกฎหมาย	12,000.00	-	12,000.00	-	100.00	
	กล้อง Webcom Full HD ความละเอียดของภาพสูงสุด ไม่น้อยกว่า 1080P	6,000.00	-	6,000.00	-	100.00	
	ลำโพงพร้อมไมค์โครโฟนแบบ Bluetooth ที่ใช้งานได้ไม่น้อยกว่า 10 ชั่วโมง	9,000.00	-	9,000.00	-	100.00	
	สแกนเนอร์ สำหรับงานเก็บเอกสารระดับศูนย์บริการ แบบที่2	29,000.00	-	29,000.00	-	100.00	
71	สุพรรณบุรี	44,000.00	-	44,000.00	-	100.00	
	กล้อง Webcom Full HD ความละเอียดของภาพสูงสุด ไม่น้อยกว่า 1080P	6,000.00	-	6,000.00	-	100.00	
	ลำโพงพร้อมไมค์โครโฟนแบบ Bluetooth ที่ใช้งานได้ไม่น้อยกว่า 10 ชั่วโมง	9,000.00	-	9,000.00	-	100.00	
	สแกนเนอร์ สำหรับงานเก็บเอกสารระดับศูนย์บริการ แบบที่2	29,000.00	-	29,000.00	-	100.00	
72	นครปฐม	225,500.00	-	225,500.00	-	100.00	
	เครื่องเสียงไมโครโฟนและระบบควบคุมสำหรับห้องประชุม	128,000.00	-	128,000.00	-	100.00	
	เครื่องฉายสไลด์พร้อมจอแสดงผลภาพ	45,000.00	-	45,000.00	-	100.00	
	กล้อง Webcom Full HD ความละเอียดของภาพสูงสุด ไม่น้อยกว่า 1080P	6,000.00	-	6,000.00	-	100.00	
	ลำโพงพร้อมไมค์โครโฟนแบบ Bluetooth ที่ใช้งานได้ไม่น้อยกว่า 10 ชั่วโมง	9,000.00	-	9,000.00	-	100.00	
	โต๊ะประชุม	8,500.00	-	8,500.00	-	100.00	
	สแกนเนอร์ สำหรับงานเก็บเอกสารระดับศูนย์บริการ แบบที่2	29,000.00	-	29,000.00	-	100.00	
73	สมุทรสาคร	128,400.00	-	128,400.00	-	100.00	
	กล้อง Webcom Full HD ความละเอียดของภาพสูงสุด ไม่น้อยกว่า 1080P	6,000.00	-	6,000.00	-	100.00	
	ลำโพงพร้อมไมค์โครโฟนแบบ Bluetooth ที่ใช้งานได้ไม่น้อยกว่า 10 ชั่วโมง	9,000.00	-	9,000.00	-	100.00	
	โต๊ะทำงาน	21,000.00	-	21,000.00	-	100.00	
	เก้าอี้ทำงาน	9,000.00	-	9,000.00	-	100.00	
	สแกนเนอร์ สำหรับงานเก็บเอกสารระดับศูนย์บริการ แบบที่2	29,000.00	-	29,000.00	-	100.00	

ลำดับ	หน่วยงาน / รายการ	งบประมาณ	ผูกพัน	ผลเบิกจ่าย	คงเหลือ	%เบิก	หมายเหตุ
	โต๊ะประชุมสำหรับประธาน	6,000.00	-	6,000.00	-	100.00	
	โต๊ะผู้เข้าร่วมประชุม	12,000.00	-	12,000.00	-	100.00	
	เก้าอี้สำหรับประธาน	4,000.00	-	4,000.00	-	100.00	
	เก้าอี้ผู้เข้าร่วมประชุม	32,400.00	-	32,400.00	-	100.00	
74	สมุทรสงคราม	152,400.00	-	152,400.00	-	100.00	
	เก้าอี้ทำงานสำหรับผู้บริหาร (อำนวยการต้น)	6,500.00	-	6,500.00	-	100.00	
	เก้าอี้ทำงาน 5 ล้อเลื่อน มีพนักพิงสูง	19,600.00	-	19,600.00	-	100.00	
	เก้าอี้ทำงาน 5 ล้อเลื่อน มีพนักพิง	11,700.00	-	11,700.00	-	100.00	
	เครื่องคอมพิวเตอร์ สำหรับงานประมวลผลแบบที่ 1	22,000.00	-	22,000.00	-	100.00	
	เครื่องคอมพิวเตอร์ สำหรับงานสำนักงาน	17,000.00	-	17,000.00	-	100.00	
	ชุดโปรแกรมระบบปฏิบัติการสำหรับเครื่องคอมพิวเตอร์ และเครื่องคอมพิวเตอร์โน้ต แบบสิทธิการใช้งานประเภทติดตั้งจากโรงงาน (OEM) ที่มีลิขสิทธิ์ถูกต้องตามกฎหมาย	7,600.00	-	7,600.00	-	100.00	
	ชุดโปรแกรมจัดการสำนักงาน ที่มีลิขสิทธิ์ถูกต้องตามกฎหมาย	24,000.00	-	24,000.00	-	100.00	
	กล้อง Webcom Full HD ความละเอียดของภาพสูงสุด ไม่น้อยกว่า 1080P	6,000.00	-	6,000.00	-	100.00	
	ลำโพงพร้อมไมค์โครโฟนแบบ Bluetooth ที่ใช้งานได้ไม่น้อยกว่า 10 ชั่วโมง	9,000.00	-	9,000.00	-	100.00	
	สแกนเนอร์ สำหรับงานเก็บเอกสารระดับศูนย์บริการ แบบที่ 2	29,000.00	-	29,000.00	-	100.00	
75	เพชรบุรี	146,000.00	-	146,000.00	-	100.00	
	กล้อง Webcom Full HD ความละเอียดของภาพสูงสุด ไม่น้อยกว่า 1080P	6,000.00	-	6,000.00	-	100.00	
	ลำโพงพร้อมไมค์โครโฟนแบบ Bluetooth ที่ใช้งานได้ไม่น้อยกว่า 10 ชั่วโมง	9,000.00	-	9,000.00	-	100.00	
	เครื่องปรับอากาศแบบตั้งพื้นหรือแบบแขวน (ระบบ Inverter) ขนาด 24,000 บีทียู	42,500.00	-	42,500.00	-	100.00	
	โต๊ะทำงาน	35,000.00	-	35,000.00	-	100.00	
	เก้าอี้สำนักงาน	24,500.00	-	24,500.00	-	100.00	
	สแกนเนอร์ สำหรับงานเก็บเอกสารระดับศูนย์บริการ แบบที่ 2	29,000.00	-	29,000.00	-	100.00	
76	ประจวบคีรีขันธ์	1,185,220.00	-	1,175,320.00	9,900.00	99.16	
	โทรทัศน์ LED แบบ Smart TV ระดับความละเอียดจอภาพ 3840*2160 พิกเซล ขนาด 65 นิ้ว	24,500.00	-	24,500.00	-	100.00	
	ชุดไมค์ไวเลส 2 ตัว ส่ง 1 ตัวรับ สำหรับใช้ได้ทั้งกับกล้อง DSLR และโทรศัพท์สมาร์ทโฟน	10,300.00	-	10,300.00	-	100.00	

ลำดับ	หน่วยงาน / รายการ	งบประมาณ	ผูกพัน	ผลเบิกจ่าย	คงเหลือ	%เบิก	หมายเหตุ
	กล้องเว็บแคม สำหรับประชุมทาง Wep conference ประกอบด้วย กล้อง ลำโพง พร้อมไมโครโฟนในตัว	41,000.00	-	37,000.00	4,000.00	90.24	
	กล้อง Webcom Full HD ความละเอียดของภาพสูงสุด ไม่น้อยกว่า 1080P	6,000.00	-	6,000.00	-	100.00	
	ลำโพงพร้อมไมค์โครโฟนแบบ Bluetooth ที่ใช้งานได้ไม่น้อยกว่า 10 ชั่วโมง	9,000.00	-	9,000.00	-	100.00	
	เครื่องปรับอากาศแบบตั้งพื้นหรือแบบแขวน ขนาด 24,000 บีทียู (ระบบ Inverter)	85,000.00	-	84,600.00	400.00	99.53	
	โต๊ะทำงาน หัวหน้าฝ่าย	7,000.00	-	7,000.00	-	100.00	
	โต๊ะทำงาน ขนาด 154x78x75.3 เซนติเมตร พร้อมกระจก	15,000.00	-	15,000.00	-	100.00	
	เก้าอี้สำนักงาน หัวหน้าฝ่าย	7,980.00	-	7,980.00	-	100.00	
	เก้าอี้พนักพิงไมยางพารา ทรงสูง	900.00	-	900.00	-	100.00	
	เก้าอี้สำนักงาน เจ้าหน้าที่	22,400.00	-	22,400.00	-	100.00	
	พัตลม ขนาด 16 นิ้ว สามารถปรับระดับได้	2,940.00	-	2,940.00	-	100.00	
	สแกนเนอร์ สำหรับงานเก็บเอกสารระดับศูนย์บริการ แบบที่ 2	29,000.00	-	23,500.00	5,500.00	81.03	
	รถบรรทุก (ดีเซล) ขนาด 1 ตันปริมาตรกระบอกสูบไม่ต่ำกว่า 2,400 ซีซี หรือกำลังเครื่องยนต์สูงสุดไม่ต่ำกว่า 110 กิโลวัตต์ขับเคลื่อน 4 ล้อ แบบดับเบิ้ลแค้นี้อ ต่ำบล ประจวบคีรีขันธ์อำเภอเมืองประจวบคีรีขันธ์จังหวัดประจวบคีรีขันธ์	924,200.00	-	924,200.00	-	100.00	
77	นครศรีธรรมราช	247,330.00	-	247,330.00	-	100.00	
	เครื่องคอมพิวเตอร์ สำหรับงานประมวลผลแบบที่ 1 (จอแสดงภาพขนาดไม่น้อยกว่า 19 นิ้ว)	22,000.00	-	22,000.00	-	100.00	
	เครื่องคอมพิวเตอร์โน้ตบุ๊ก สำหรับงานประมวล	22,000.00	-	22,000.00	-	100.00	
	ชุดโปรแกรมจัดการสำนักงาน ที่มีลิขสิทธิ์ถูกต้องตามกฎหมาย	24,000.00	-	24,000.00	-	100.00	
	ชุดโปรแกรมระบบปฏิบัติการสำหรับเครื่องคอมพิวเตอร์ และเครื่องคอมพิวเตอร์โน้ตบุ๊ก แบบสิทธิการใช้งานประเภทติดตั้งมาจากโรงงาน (OEM) ที่มีลิขสิทธิ์ถูกต้องตามกฎหมาย	7,600.00	-	7,600.00	-	100.00	
	สแกนเนอร์ สำหรับเก็บเอกสารระดับศูนย์บริการ แบบที่ 2	29,000.00	-	29,000.00	-	100.00	
	กล้อง Webcom Full HD ความละเอียดของภาพสูงสุด ไม่น้อยกว่า 1080P	6,000.00	-	6,000.00	-	100.00	
	ลำโพงพร้อมไมค์โครโฟนแบบ Bluetooth ที่ใช้งานได้ไม่น้อยกว่า 10 ชั่วโมง	9,000.00	-	9,000.00	-	100.00	
	โต๊ะทำงานขาเหล็กขนาด 5ฟุต	7,000.00	-	7,000.00	-	100.00	
	โต๊ะทำงานขาเหล็กขนาด 3ฟุต	39,600.00	-	39,600.00	-	100.00	

ลำดับ	หน่วยงาน / รายการ	งบประมาณ	ผูกพัน	ผลเบิกจ่าย	คงเหลือ	%เบิก	หมายเหตุ
	เก้าอี้สำนักงานล้อเลื่อน	9,000.00	-	9,000.00	-	100.00	
	เก้าอี้สำนักงานสำหรับผู้ปฏิบัติงานปรับระดับสูงต่ำ	12,530.00	-	12,530.00	-	100.00	
	เก้าอี้สำนักงาน	15,200.00	-	15,200.00	-	100.00	
	ตู้เก็บเอกสารบานกระฉก	3,900.00	-	3,900.00	-	100.00	
	ตู้เก็บเอกสาร 2 บาน ขนาด 38*100*95	5,500.00	-	5,500.00	-	100.00	
	กล้องถ่ายภาพดิจิทัล	35,000.00	-	35,000.00	-	100.00	
78	กระบี่	103,190.00	-	103,190.00	-	100.00	
	กล้อง Webcom Full HD ความละเอียดของภาพสูงสุด ไม่น้อยกว่า 1080P	6,000.00	-	6,000.00	-	100.00	
	ลำโพงพร้อมไมค์โครโฟนแบบ Bluetooth ที่ใช้งานได้ไม่น้อยกว่า 10 ชั่วโมง	9,000.00	-	9,000.00	-	100.00	
	โต๊ะทำงาน	30,000.00	-	30,000.00	-	100.00	
	เก้าอี้ทำงาน	10,200.00	-	10,200.00	-	100.00	
	กล้องถ่ายภาพดิจิทัล	18,990.00	-	18,990.00	-	100.00	
	สแกนเนอร์ สำหรับงานเก็บเอกสารระดับศูนย์บริการ แบบที่ 2	29,000.00	-	29,000.00	-	100.00	
79	พั่งงา	106,700.00	-	106,578.00	122.00	99.89	
	กล้อง Webcom Full HD ความละเอียดของภาพสูงสุด ไม่น้อยกว่า 1080P	6,000.00	-	6,000.00	-	100.00	
	ลำโพงพร้อมไมค์โครโฟนแบบ Bluetooth ที่ใช้งานได้ไม่น้อยกว่า 10 ชั่วโมง	9,000.00	-	9,000.00	-	100.00	
	กล้องถ่ายภาพดิจิทัล	35,000.00	-	34,878.00	122.00	99.65	
	โทรทัศน์ LED TV แบบ Smart TV ระดับความละเอียดจอภาพ 3840 x 2160 พิกเซล ขนาด 65 นิ้ว	27,700.00	-	27,700.00	-	100.00	
	สแกนเนอร์ สำหรับงานเก็บเอกสารระดับศูนย์บริการ แบบที่ 2	29,000.00	-	29,000.00	-	100.00	
80	ภูเก็ต	144,959.00	-	144,959.00	-	100.00	
	เครื่องปรับอากาศ แบบแยกส่วน ขนาด 24,000 บีทียู	31,500.00	-	31,500.00	-	100.00	
	กล้อง Webcom Full HD ความละเอียดของภาพสูงสุด ไม่น้อยกว่า 1080P	6,000.00	-	6,000.00	-	100.00	
	ลำโพงพร้อมไมค์โครโฟนแบบ Bluetooth ที่ใช้งานได้ไม่น้อยกว่า 10 ชั่วโมง	9,000.00	-	9,000.00	-	100.00	
	ตู้เก็บเอกสาร (4 ลินชัก)	9,822.00	-	9,822.00	-	100.00	
	ตู้เก็บเอกสาร (ตู้เหล็กกระฉก 4 ฟุต)	9,844.00	-	9,844.00	-	100.00	
	ตู้เก็บเอกสาร (ตู้เหล็กทึบ 4 ฟุต)	4,090.00	-	4,090.00	-	100.00	

ลำดับ	หน่วยงาน / รายการ	งบประมาณ	ผูกพัน	ผลเบิกจ่าย	คงเหลือ	%เบิก	หมายเหตุ
	ตู้เก็บเอกสาร (ตู้เหล็ก 40 ช่อง)	3,877.00	-	3,877.00	-	100.00	
	ตู้เก็บเอกสาร (ตู้เหล็กบานเลื่อนกระจกทรงสูง)	9,180.00	-	9,180.00	-	100.00	
	โต๊ะทำงานขนาด 4.5 ฟุต	13,770.00	-	13,770.00	-	100.00	
	เก้าอี้ทำงาน	5,736.00	-	5,736.00	-	100.00	
	พัดลมตั้งพื้นขนาด 18 นิ้ว	3,960.00	-	3,960.00	-	100.00	
	สแกนเนอร์ สำหรับงานเก็บเอกสารระดับศูนย์บริการ แบบที่2	29,000.00	-	29,000.00	-	100.00	
	ตู้เหล็ก 4 ชั้น ขนาดกว้าง 92 ซม. ลึก 31.10 ซม. สูง 180.50 ซม.	9,180.00	-	9,180.00	-	100.00	
81	สุราษฎร์ธานี	97,000.00	-	97,000.00	-	100.00	
	กล้อง Webcom Full HD ความละเอียดของภาพสูงสุด ไม่น้อยกว่า 1080P	6,000.00	-	6,000.00	-	100.00	
	ลำโพงพร้อมไมค์โครโฟนแบบ Bluetooth ที่ใช้งานได้ไม่น้อยกว่า 10 ชั่วโมง	9,000.00	-	9,000.00	-	100.00	
	เครื่องมัลติมีเดียโปรเจคเตอร์ ระดับ XGA ขนาด 4,500 ANSI Lumens	53,000.00	-	53,000.00	-	100.00	
	สแกนเนอร์ สำหรับงานเก็บเอกสารระดับศูนย์บริการ แบบที่2	29,000.00	-	29,000.00	-	100.00	
82	ระนอง	1,369,000.00	-	1,369,000.00	-	100.00	
	กล้อง Webcom Full HD ความละเอียดของภาพสูงสุด ไม่น้อยกว่า 1080P	6,000.00	-	6,000.00	-	100.00	
	ลำโพงพร้อมไมค์โครโฟนแบบ Bluetooth ที่ใช้งานได้ไม่น้อยกว่า 10 ชั่วโมง	9,000.00	-	9,000.00	-	100.00	
	สแกนเนอร์ สำหรับงานเก็บเอกสารระดับศูนย์บริการ แบบที่2	29,000.00	-	29,000.00	-	100.00	
	รถโดยสาร ขนาด 12 ที่นั่ง(ดีเซล) ปริมาตรกระบอกสูบไม่ต่ำกว่า 2,400 ซีซี หรือกำลังเครื่องยนต์สูงสุดไม่ต่ำกว่า 90กิโลวัตต์ ตำบลบางริน อำเภอมืองระนอง จังหวัดระนอง	1,325,000.00	-	1,325,000.00	-	100.00	
83	ชุมพร	417,350.00	-	417,350.00	-	100.00	
	กล้อง Webcom Full HD ความละเอียดของภาพสูงสุด ไม่น้อยกว่า 1080P	6,000.00	-	6,000.00	-	100.00	
	ลำโพงพร้อมไมค์โครโฟนแบบ Bluetooth ที่ใช้งานได้ไม่น้อยกว่า 10 ชั่วโมง	9,000.00	-	9,000.00	-	100.00	
	โต๊ะทำงาน	25,000.00	-	25,000.00	-	100.00	
	เก้าอี้ทำงาน	9,000.00	-	9,000.00	-	100.00	
	เครื่องปรับอากาศ แบบแยกส่วน ชนิดตั้งพื้นหรือชนิดแขวน(มีระบบฟอกอากาศ) ขนาด 36,000 บีทียู	230,500.00	-	230,500.00	-	100.00	
	เครื่องปรับอากาศ แบบแยกส่วน ชนิดตั้งพื้นหรือชนิดแขวน(มีระบบฟอกอากาศ) ขนาด 18,000 บีทียู	55,600.00	-	55,600.00	-	100.00	

ลำดับ	หน่วยงาน / รายการ	งบประมาณ	ผูกพัน	ผลเบิกจ่าย	คงเหลือ	%เบิก	หมายเหตุ
	ชุดเครื่องเสียงห้องประชุม	53,250.00	-	53,250.00	-	100.00	
	สแกนเนอร์ สำหรับงานเก็บเอกสารระดับศูนย์บริการ แบบที่2	29,000.00	-	29,000.00	-	100.00	
84	สงขลา	1,090,600.00	-	1,090,600.00	-	100.00	
	กล้อง Webcom Full HD ความละเอียดของภาพสูงสุด ไม่น้อยกว่า 1080P	6,000.00	-	6,000.00	-	100.00	
	ลำโพงพร้อมไมค์โครโฟนแบบ Bluetooth ที่ใช้งานได้ไม่น้อยกว่า 10 ชั่วโมง	9,000.00	-	9,000.00	-	100.00	
	สแกนเนอร์ สำหรับงานเก็บเอกสารระดับศูนย์บริการ แบบที่2	29,000.00	-	29,000.00	-	100.00	
	รถบรรทุก (ดีเซล) ขนาด 1 ตันปริมาตรกระบอกสูบไม่ต่ำกว่า2,400 ซีซี หรือกำลังเครื่องยนต์สูงสุดไม่ต่ำกว่า 110 กิโลวัตต์ขับเคลื่อน 4 ล้อ แบบดับเบิลแค็บ พร้อมหลังคาไฟเบอร์กลาสหรือเหล็ก ตำบลเขารูปช้าง อำเภอเมืองสงขลา จังหวัดสงขลา	1,046,600.00	-	1,046,600.00	-	100.00	
85	สตูล	87,600.00	-	87,600.00	-	100.00	
	กล้อง Webcom Full HD ความละเอียดของภาพสูงสุด ไม่น้อยกว่า 1080P	6,000.00	-	6,000.00	-	100.00	
	ลำโพงพร้อมไมค์โครโฟนแบบ Bluetooth ที่ใช้งานได้ไม่น้อยกว่า 10 ชั่วโมง	9,000.00	-	9,000.00	-	100.00	
	เครื่องโทรศัพท์สำนักงาน	10,000.00	-	10,000.00	-	100.00	
	เครื่องมัลติมีเดียโปรเจคเตอร์ ระดับ XGA ขนาด 4,000 ANSI Lumens	33,600.00	-	33,600.00	-	100.00	
	สแกนเนอร์ สำหรับงานเก็บเอกสารระดับศูนย์บริการ แบบที่2	29,000.00	-	29,000.00	-	100.00	
86	ตรัง	186,790.00	29,000.00	157,790.00	-	84.47	
	กล้อง Webcom Full HD ความละเอียดของภาพสูงสุด ไม่น้อยกว่า 1080P	6,000.00	-	6,000.00	-	100.00	
	ลำโพงพร้อมไมค์โครโฟนแบบ Bluetooth ที่ใช้งานได้ไม่น้อยกว่า 10 ชั่วโมง	9,000.00	-	9,000.00	-	100.00	
	โทรศัพท์เคลื่อนที่ ระดับผู้อำนวยการ	26,900.00	-	26,900.00	-	100.00	
	สแกนเนอร์ สำหรับงานเก็บเอกสารระดับศูนย์บริการ แบบที่2	29,000.00	29,000.00	-	-	-	
	เก้าอี้ทำงานระดับผู้บริหาร	5,890.00	-	5,890.00	-	100.00	
	เก้าอี้ทำงานข้าราชการ และพนักงานราชการ	82,000.00	-	82,000.00	-	100.00	
	โต๊ะทำงานพนักงานราชการ/เจ้าหน้าที่โครงการ	28,000.00	-	28,000.00	-	100.00	
87	พัทลุง	122,000.00	-	122,000.00	-	100.00	
	กล้อง Webcom Full HD ความละเอียดของภาพสูงสุด ไม่น้อยกว่า 1080P	6,000.00	-	6,000.00	-	100.00	
	ลำโพงพร้อมไมค์โครโฟนแบบ Bluetooth ที่ใช้งานได้ไม่น้อยกว่า 10 ชั่วโมง	9,000.00	-	9,000.00	-	100.00	
	โต๊ะทำงาน	22,000.00	-	22,000.00	-	100.00	

ลำดับ	หน่วยงาน / รายการ	งบประมาณ	ผูกพัน	ผลเบิกจ่าย	คงเหลือ	%เบิก	หมายเหตุ
	เก้าอี้ห้องประชุม	21,000.00	-	21,000.00	-	100.00	
	เก้าอี้ทำงานเจ้าหน้าที่	35,000.00	-	35,000.00	-	100.00	
	สแกนเนอร์ สำหรับงานเก็บเอกสารระดับศูนย์บริการ แบบที่2	29,000.00	-	29,000.00	-	100.00	
88	ปัตตานี	930,000.00	-	930,000.00	-	100.00	
	รถบรรทุก (ดีเซล) ขนาด 1 ตันปริมาตรกระบอกสูบไม่ต่ำกว่า2,400 ซีซี หรือกำลังเครื่องยนต์สูงสุดไม่ต่ำกว่า 110 กิโลวัตต์ขับเคลื่อน 2 ล้อ แบบดับเบิลแค็บ พร้อมหลังคาไฟเบอร์กลาสหรือเหล็ก ตำบลสะบารังอำเภอเมืองปัตตานี จังหวัดปัตตานี	886,000.00	-	886,000.00	-	100.00	
	กล้อง Webcom Full HD ความละเอียดของภาพสูงสุด ไม่น้อยกว่า 1080P	6,000.00	-	6,000.00	-	100.00	
	ลำโพงพร้อมไมค์โครโฟนแบบ Bluetooth ที่ใช้งานได้ไม่น้อยกว่า 10 ชั่วโมง	9,000.00	-	9,000.00	-	100.00	
	สแกนเนอร์ สำหรับงานเก็บเอกสารระดับศูนย์บริการ แบบที่2	29,000.00	-	29,000.00	-	100.00	
89	ยะลา	1,904,000.00	-	1,904,000.00	-	100.00	
	กล้อง Webcom Full HD ความละเอียดของภาพสูงสุด ไม่น้อยกว่า 1080P	6,000.00	-	6,000.00	-	100.00	
	ลำโพงพร้อมไมค์โครโฟนแบบ Bluetooth ที่ใช้งานได้ไม่น้อยกว่า 10 ชั่วโมง	9,000.00	-	9,000.00	-	100.00	
	สแกนเนอร์ สำหรับงานเก็บเอกสารระดับศูนย์บริการ แบบที่2	29,000.00	-	29,000.00	-	100.00	
	รถโดยสาร ขนาด 12 ที่นั่ง(ดีเซล) ปริมาตรกระบอกสูบไม่ต่ำกว่า 2,400 ซีซี หรือกำลังเครื่องยนต์สูงสุดไม่ต่ำกว่า 90กิโลวัตต์ ตำบลสะเตง อำเภอเมืองยะลา จังหวัดยะลา	1,364,000.00	-	1,364,000.00	-	100.00	
	ปรับปรุงซ่อมแซมห้องประชุมพระพิรุณ สำนักงานเกษตรและสหกรณ์จังหวัดยะลา ตำบลสะเตง อำเภอเมืองยะลา จังหวัดยะลา	496,000.00	-	496,000.00	-	100.00	
90	นราธิวาส	44,000.00	-	44,000.00	-	100.00	
	กล้อง Webcom Full HD ความละเอียดของภาพสูงสุด ไม่น้อยกว่า 1080P	6,000.00	-	6,000.00	-	100.00	
	ลำโพงพร้อมไมค์โครโฟนแบบ Bluetooth ที่ใช้งานได้ไม่น้อยกว่า 10 ชั่วโมง	9,000.00	-	9,000.00	-	100.00	
	สแกนเนอร์ สำหรับงานเก็บเอกสารระดับศูนย์บริการ แบบที่2	29,000.00	-	29,000.00	-	100.00	
91	สร.	667,510.00	475,310.00	191,851.00	349.00	28.74	
	เครื่องสแกนเนอร์สำหรับเก็บเอกสารระดับศูนย์บริการแบบที่2	29,000.00	-	28,783.00	217.00	99.25	
	กล้อง Webcom Full HD ความละเอียดของภาพสูงสุด ไม่น้อยกว่า 1080P	24,000.00	-	23,968.00	32.00	99.87	
	ลำโพงพร้อมไมค์โครโฟนแบบ Bluetooth ที่ใช้งานได้ไม่น้อยกว่า 10 ชั่วโมง	36,000.00	-	35,952.00	48.00	99.87	
	เครื่องคอมพิวเตอร์โน้ตบุ๊ก สำหรับการประชุมทางไกล ผ่านระบบเครือข่ายอินเทอร์เน็ต	88,000.00	-	87,954.00	46.00	99.95	

ลำดับ	หน่วยงาน / รายการ	งบประมาณ	ผูกพัน	ผลเบิกจ่าย	คงเหลือ	%เบิก	หมายเหตุ
	ชุดโปรแกรมระบบปฏิบัติการสำหรับเครื่องคอมพิวเตอร์ และเครื่องคอมพิวเตอร์โน้ต แบบสิทธิการใช้งานประเภทติดตั้งจากโรงงาน (OEM) ที่มีลิขสิทธิ์ถูกต้องตามกฎหมาย	15,200.00	-	15,194.00	6.00	99.96	
	เก้าอี้ผู้บริหารระดับสูง	7,070.00	7,070.00	-	-	-	
	เก้าอี้ผู้บริหาร	21,600.00	21,600.00	-	-	-	
	เก้าอี้ทำงานเจ้าหน้าที่	140,000.00	140,000.00	-	-	-	
	เครื่องฆ่าเชื้อโรคในอากาศ ด้วยระบบแสง UVC	262,640.00	262,640.00	-	-	-	
	วิทยุสื่อสาร	44,000.00	44,000.00	-	-	-	
92	สกร.	44,000.00	-	43,870.00	130.00	99.70	
	เครื่องสแกนเนอร์สำหรับเก็บเอกสารระดับศูนย์บริการแบบที่2	29,000.00	-	28,890.00	110.00	99.62	
	กล้อง Webcom Full HD ความละเอียดของภาพสูงสุด ไม่น้อยกว่า 1080P	6,000.00	-	5,992.00	8.00	99.87	
	ลำโพงพร้อมไมค์โครโฟนแบบ Bluetooth ที่ใช้งานได้ไม่น้อยกว่า 10 ชั่วโมง	9,000.00	-	8,988.00	12.00	99.87	
93	บึงกาฬ	1,447,200.00	-	1,447,200.00	-	100.00	
	กล้อง Webcom Full HD ความละเอียดของภาพสูงสุด ไม่น้อยกว่า 1080P	6,000.00	-	6,000.00	-	100.00	
	ลำโพงพร้อมไมค์โครโฟนแบบ Bluetooth ที่ใช้งานได้ไม่น้อยกว่า 10 ชั่วโมง	9,000.00	-	9,000.00	-	100.00	
	โต๊ะทำงาน	20,000.00	-	20,000.00	-	100.00	
	เก้าอี้ทำงาน	6,800.00	-	6,800.00	-	100.00	
	สแกนเนอร์ สำหรับงานเก็บเอกสารระดับศูนย์บริการ แบบที่2	29,000.00	-	29,000.00	-	100.00	
	โต๊ะขนาด 60*150 ซม.	3,500.00	-	3,500.00	-	100.00	
	เก้าอี้ทำงานผู้บริหาร	4,900.00	-	4,900.00	-	100.00	
	เครื่องโทรสารกระดาษธรรมดา	5,000.00	-	5,000.00	-	100.00	
	รถโดยสาร ขนาด 12 ที่นั่ง(ดีเซล) ปริมาตรกระบอกสูบไม่ต่ำกว่า 2,400 ซีซี หรือกำลัง เครื่องยนต์สูงสุดไม่ต่ำกว่า 90กิโลวัตต์ ตำบลบึงกาฬ อำเภอบึงกาฬ จังหวัดบึงกาฬ	1,363,000.00	-	1,363,000.00	-	100.00	
94	กกค.	250,700.00	-	250,567.25	132.75	99.95	
	เครื่องสแกนเนอร์สำหรับเก็บเอกสารระดับศูนย์บริการแบบที่2	29,000.00	-	28,890.00	110.00	99.62	
	กล้อง Webcom Full HD ความละเอียดของภาพสูงสุด ไม่น้อยกว่า 1080P	6,000.00	-	5,992.00	8.00	99.87	
	ลำโพงพร้อมไมค์โครโฟนแบบ Bluetooth ที่ใช้งานได้ไม่น้อยกว่า 10 ชั่วโมง	9,000.00	-	8,988.00	12.00	99.87	
	ปรับปรุงพื้นที่ห้อง 315 อาคาร 3ชั้น 1 แขวงบ้านพานถม เขตพระนคร กรุงเทพมหานคร	206,700.00	-	206,697.25	2.75	100.00	

ลำดับ	หน่วยงาน / รายการ	งบประมาณ	ผูกพัน	ผลเบิกจ่าย	คงเหลือ	%เบิก	หมายเหตุ
95	กปพ.	44,000.00	-	43,890.00	110.00	99.75	
	เครื่องสแกนเนอร์สำหรับเก็บเอกสารระดับศูนย์บริการแบบที่2	29,000.00	-	28,890.00	110.00	99.62	
	กล้อง Webcom Full HD ความละเอียดของภาพสูงสุด ไม่น้อยกว่า 1080P	6,000.00	-	6,000.00	-	100.00	
	ลำโพงพร้อมไมค์โครโฟนแบบ Bluetooth ที่ใช้งานได้ไม่น้อยกว่า 10 ชั่วโมง	9,000.00	-	9,000.00	-	100.00	
96	ศปท.	44,000.00	-	43,538.30	461.70	98.95	
	เครื่องสแกนเนอร์สำหรับเก็บเอกสารระดับศูนย์บริการแบบที่2	29,000.00	-	28,783.00	217.00	99.25	
	กล้อง Webcom Full HD ความละเอียดของภาพสูงสุด ไม่น้อยกว่า 1080P	6,000.00	-	5,767.30	232.70	96.12	
	ลำโพงพร้อมไมค์โครโฟนแบบ Bluetooth ที่ใช้งานได้ไม่น้อยกว่า 10 ชั่วโมง	9,000.00	-	8,988.00	12.00	99.87	
97	พันธสัญญา	156,400.00	-	155,263.00	1,137.00	99.27	
	เครื่องสแกนเนอร์สำหรับเก็บเอกสารระดับศูนย์บริการแบบที่2	29,000.00	-	28,783.00	217.00	99.25	
	กล้อง Webcom Full HD ความละเอียดของภาพสูงสุด ไม่น้อยกว่า 1080P	6,000.00	-	5,992.00	8.00	99.87	
	ลำโพงพร้อมไมค์โครโฟนแบบ Bluetooth ที่ใช้งานได้ไม่น้อยกว่า 10 ชั่วโมง	9,000.00	-	8,988.00	12.00	99.87	
	เครื่องปรับอากาศ แบบแยกส่วน แบบตั้งพื้นหรือแบบแขวน ขนาด18,000 บีทียู	27,800.00	-	27,500.00	300.00	98.92	
	เครื่องปรับอากาศ แบบแยกส่วน แบบตั้งพื้นหรือแบบแขวน ขนาด32000 บีทียู	84,600.00	-	84,000.00	600.00	99.29	

สรุปผลการเบิกจ่ายเงินงบประมาณ พ.ศ. 2564

งบเงินอุดหนุน (แยกตามค่าใช้จ่าย)

ข้อมูล ณ วันที่ 30 กันยายน 2564

ลำดับ	รายการ	งบประมาณ	ผูกพัน	ผลเบิกจ่าย	คงเหลือ	%เบิก	หมายเหตุ
รวม สป.กษ.		66,352,100.00	-	59,002,024.41	7,350,075.59	88.92	
1	ค่าใช้จ่ายโครงการพัฒนาศูนย์เครือข่ายปราชญ์ชาวบ้าน	10,000,000.00	-	4,876,602.00	5,123,398.00	48.77	
2	เงินรางวัลสำหรับปราชญ์เกษตรของแผ่นดิน	200,000.00	-	150,000.00	50,000.00	75.00	
3	ค่าบำรุงสมาชิกองค์การอาหารและเกษตรแห่งสหประชาชาติ(FAO)	48,140,587.40	-	48,140,587.40	-	100.00	
4	ค่าบำรุงสมาชิกศูนย์พัฒนาชนบทแบบผสมผสานประจำภูมิภาคเอเชียและแปซิฟิก(CIRDAP)	2,209,512.60	-	2,185,835.01	23,677.59	98.93	
5	ค่าใช้จ่ายทุนการศึกษาของบุคลากรกระทรวงเกษตรและสหกรณ์	5,802,000.00	-	3,649,000.00	2,153,000.00	62.89	

สรุปผลการเบิกจ่ายเงินกู้เพื่อแก้ไขปัญหา เยียวยา และฟื้นฟูเศรษฐกิจและสังคมที่ได้รับผลกระทบจากการระบาดของโรคติดเชื้อไวรัสโคโรนา 2019 พ.ศ.2563 - 2564

ข้อมูล ณ วันที่ 30 กันยายน 2564

งบรายจ่าย	งบประมาณ	กันไว้เบิก	ผูกพัน	เบิก	คงเหลือ	%เบิก
งบดำเนินงาน	1,412,399,851.00		2,629,455.69	1,056,678,626.16	353,091,769.15	74.81
รวม	1,412,399,851.00	-	2,629,455.69	1,056,678,626.16	353,091,769.15	74.81

สรุปผลการเบิกจ่ายเงินงบประมาณ พ.ศ. 2564

งบรายจ่ายอื่น (แยกตามค่าใช้จ่าย)

ข้อมูล ณ วันที่ 30 กันยายน 2564

ลำดับ	รายการ	งบประมาณ	สำรอง	ผูกพัน	ผลเบิกจ่าย	คงเหลือ	%เบิก	หมายเหตุ
รวม สป.กษ.		62,910,600.00	1,789,040.00	1,316,114.50	45,943,091.88	13,862,353.62	73.03	
1	ค่าใช้จ่ายโครงการพัฒนาการเกษตรในพื้นที่เฉพาะจังหวัดชายแดนภาคใต้	13,958,900.00		-	10,187,205.39	3,771,694.61	72.98	
2	ค่าใช้จ่ายกิจกรรมการสรรหาปราชญ์เกษตรของแผ่นดิน	600,000.00		-	599,113.00	887.00	99.85	
3	ค่าใช้จ่ายสนับสนุนโครงการพัฒนาศูนย์เครือข่ายปราชญ์ชาวบ้าน	15,000,000.00		1,286,967.70	11,953,891.86	1,759,140.44	79.69	
4	ค่าใช้จ่ายโครงการส่งเสริมแนวทางเกษตรทฤษฎีใหม่	2,000,000.00		29,146.80	1,893,364.90	77,488.30	94.67	
5	ค่าใช้จ่ายเพื่อส่งเสริมและผลักดันภารกิจด้านการเกษตรต่างประเทศ	8,892,000.00		-	8,892,000.00	-	100.00	
6	ค่าใช้จ่ายโครงการเสริมสร้างการรับรู้ข้อมูลข่าวสารของกระทรวงเกษตรและสหกรณ์ผ่านสื่อประชาสัมพันธ์	4,848,000.00		-	4,840,200.00	7,800.00	99.84	
7	ค่าใช้จ่ายในการเดินทางไปราชการต่างประเทศชั่วคราว	3,928,400.00		-	-	3,928,400.00	-	
8	ค่าใช้จ่ายในการเจรจาและประชุมนานาชาติ	180,000.00		-	145,368.93	34,631.07	80.76	
9	ค่าใช้จ่ายในการส่งยุวเกษตรกรไปฝึกงาน ณ ประเทศญี่ปุ่น	659,500.00		-	555,500.00	104,000.00	84.23	
10	ค่าใช้จ่ายเพื่ออำนวยความสะดวกโครงการอันเนื่องมาจากพระราชดำริ	12,843,800.00	1,789,040.00	-	6,876,447.80	4,178,312.20	53.54	

รายละเอียดงบรายจ่ายอื่นปีงบประมาณ พ.ศ.2564

รายละเอียดรายการแยกตามหน่วยงาน

ข้อมูล ณ วันที่ 30 กันยายน 2564

หน่วยงาน / รายการ	งบประมาณ	สำรอง	ผูกพัน	ผลเบิกจ่าย	คงเหลือ	%เบิก
รวม สป.กษ.	62,910,600.00	1,789,040.00	1,316,114.50	45,943,091.88	13,862,353.62	73.03
งบบุคลากร กษ.จว. (สผง.)	1,524,253.26	-	-	-	1,524,253.26	-
ค่าใช้จ่ายโครงการพัฒนาการเกษตรในพื้นที่เฉพาะจังหวัดชายแดนภาคใต้	1,524,253.26		-		1,524,253.26	-
เงินกันสำรองส่วนกลาง สป.กษ.	9,527,289.82	-	-	-	9,700,551.96	-
ค่าใช้จ่ายสนับสนุนโครงการพัฒนาศูนย์เครือข่ายปราชญ์ชาวบ้าน	1,421,435.87		-	-	1,421,435.87	-
ค่าใช้จ่ายโครงการส่งเสริมแนวทางเกษตรทฤษฎีใหม่	75,158.00		-	-	75,158.00	-
ค่าใช้จ่ายในการเดินทางไปราชการต่างประเทศชั่วคราว	3,928,400.00		-	-	3,928,400.00	-
ค่าใช้จ่ายเพื่ออำนวยความสะดวกโครงการอันเนื่องมาจากพระราชดำริ	4,102,295.95		-	-	4,102,295.95	-
สกต.	839,500.00	-	-	700,868.93	138,631.07	83.49
ค่าใช้จ่ายในการเจรจาและประชุมนานาชาติ	180,000.00		-	145,368.93	34,631.07	80.76
ค่าใช้จ่ายในการส่งยุวเกษตรกรไปฝึกงาน ณ ประเทศญี่ปุ่น	659,500.00		-	555,500.00	104,000.00	84.23
กกส.	4,848,000.00	-	-	4,840,200.00	7,800.00	99.84
ค่าใช้จ่ายโครงการเสริมสร้างการรับรู้ข้อมูลข่าวสารของกระทรวงเกษตรและสหกรณ์	4,848,000.00		-	4,840,200.00	7,800.00	99.84
กนท.	4,147,678.00	-	1,316,114.50	2,692,062.99	139,500.51	64.91
ค่าใช้จ่ายกิจกรรมการสรรหาปราชญ์เกษตรของแผ่นดิน	600,000.00		-	599,113.00	887.00	99.85
ค่าใช้จ่ายสนับสนุนโครงการพัฒนาศูนย์เครือข่ายปราชญ์ชาวบ้าน	3,409,800.00		1,286,967.70	1,985,061.99	137,770.31	58.22
ค่าใช้จ่ายโครงการส่งเสริมแนวทางเกษตรทฤษฎีใหม่	137,878.00		29,146.80	107,888.00	843.20	78.25
สปษ.	8,892,000.00	-	-	8,892,000.00	-	100.00
ค่าใช้จ่ายเพื่อส่งเสริมและผลักดันภารกิจด้านการเกษตรต่างประเทศ	8,892,000.00		-	8,892,000.00	-	100.00

หน่วยงาน / รายการ	งบประมาณ	สำรอง	ผูกพัน	ผลเบิกจ่าย	คงเหลือ	%เบิก
สผง.	1,832,105.24		-	146,050.40	1,686,054.84	7.97
ค่าใช้จ่ายโครงการพัฒนาการเกษตรในพื้นที่เฉพาะจังหวัดชายแดนภาคใต้	1,832,105.24		-	146,050.40	1,686,054.84	7.97
สมุทรปราการ	136,200.00		-	136,189.00	11.00	99.99
ค่าใช้จ่ายสนับสนุนโครงการพัฒนาศูนย์เครือข่ายปราชญ์ชาวบ้าน	130,700.00		-	130,689.00	11.00	99.99
ค่าใช้จ่ายเพื่ออำนวยการขับเคลื่อนโครงการอันเนื่องมาจากพระราชดำริ	5,500.00		-	5,500.00	-	100.00
นนทบุรี	136,312.29		-	136,312.29	-	100.00
ค่าใช้จ่ายสนับสนุนโครงการพัฒนาศูนย์เครือข่ายปราชญ์ชาวบ้าน	118,993.29		-	118,993.29	-	100.00
ค่าใช้จ่ายโครงการส่งเสริมแนวทางเกษตรทฤษฎีใหม่	2,319.00		-	2,319.00	-	100.00
ค่าใช้จ่ายเพื่ออำนวยการขับเคลื่อนโครงการอันเนื่องมาจากพระราชดำริ	15,000.00		-	15,000.00	-	100.00
ปทุมธานี	134,440.00		-	134,440.00	-	100.00
ค่าใช้จ่ายสนับสนุนโครงการพัฒนาศูนย์เครือข่ายปราชญ์ชาวบ้าน	131,700.00		-	131,700.00	-	100.00
ค่าใช้จ่ายเพื่ออำนวยการขับเคลื่อนโครงการอันเนื่องมาจากพระราชดำริ	2,740.00		-	2,740.00	-	100.00
พระนครศรีอยุธยา	138,074.00		-	137,269.00	805.00	99.42
ค่าใช้จ่ายสนับสนุนโครงการพัฒนาศูนย์เครือข่ายปราชญ์ชาวบ้าน	130,700.00		-	129,895.00	805.00	99.38
ค่าใช้จ่ายโครงการส่งเสริมแนวทางเกษตรทฤษฎีใหม่	7,374.00		-	7,374.00	-	100.00
อ่างทอง	159,236.00		-	159,236.00	-	100.00
ค่าใช้จ่ายสนับสนุนโครงการพัฒนาศูนย์เครือข่ายปราชญ์ชาวบ้าน	129,276.00		-	129,276.00	-	100.00
ค่าใช้จ่ายโครงการส่งเสริมแนวทางเกษตรทฤษฎีใหม่	14,960.00		-	14,960.00	-	100.00
ค่าใช้จ่ายเพื่ออำนวยการขับเคลื่อนโครงการอันเนื่องมาจากพระราชดำริ	15,000.00		-	15,000.00	-	100.00
ลพบุรี	148,023.00		-	148,023.00	-	100.00
ค่าใช้จ่ายสนับสนุนโครงการพัฒนาศูนย์เครือข่ายปราชญ์ชาวบ้าน	130,700.00		-	130,700.00	-	100.00
ค่าใช้จ่ายโครงการส่งเสริมแนวทางเกษตรทฤษฎีใหม่	7,323.00		-	7,323.00	-	100.00
ค่าใช้จ่ายเพื่ออำนวยการขับเคลื่อนโครงการอันเนื่องมาจากพระราชดำริ	10,000.00		-	10,000.00	-	100.00

หน่วยงาน / รายการ	งบประมาณ	สำรอง	ผูกพัน	ผลเบิกจ่าย	คงเหลือ	%เบิก
สิงห์บุรี	129,772.00		-	117,632.00	12,140.00	90.65
ค่าใช้จ่ายสนับสนุนโครงการพัฒนาศูนย์เครือข่ายประชาชนชาวบ้าน	101,700.00		-	89,560.00	12,140.00	88.06
ค่าใช้จ่ายโครงการส่งเสริมแนวทางเกษตรทฤษฎีใหม่	18,072.00		-	18,072.00	-	100.00
ค่าใช้จ่ายเพื่ออำนวยความสะดวกโครงการอันเนื่องมาจากพระราชดำริ	10,000.00		-	10,000.00	-	100.00
ชัยนาท	171,002.00		-	171,002.00	-	100.00
ค่าใช้จ่ายสนับสนุนโครงการพัฒนาศูนย์เครือข่ายประชาชนชาวบ้าน	130,700.00		-	130,700.00	-	100.00
ค่าใช้จ่ายโครงการส่งเสริมแนวทางเกษตรทฤษฎีใหม่	10,302.00		-	10,302.00	-	100.00
ค่าใช้จ่ายเพื่ออำนวยความสะดวกโครงการอันเนื่องมาจากพระราชดำริ	30,000.00		-	30,000.00	-	100.00
สระบุรี	188,015.00		-	188,014.90	0.10	100.00
ค่าใช้จ่ายสนับสนุนโครงการพัฒนาศูนย์เครือข่ายประชาชนชาวบ้าน	130,700.00		-	130,700.00	-	100.00
ค่าใช้จ่ายโครงการส่งเสริมแนวทางเกษตรทฤษฎีใหม่	34,315.00		-	34,314.90	0.10	100.00
ค่าใช้จ่ายเพื่ออำนวยความสะดวกโครงการอันเนื่องมาจากพระราชดำริ	23,000.00		-	23,000.00	-	100.00
ชลบุรี	146,469.00		-	146,469.00	-	100.00
ค่าใช้จ่ายสนับสนุนโครงการพัฒนาศูนย์เครือข่ายประชาชนชาวบ้าน	94,000.00		-	94,000.00	-	100.00
ค่าใช้จ่ายโครงการส่งเสริมแนวทางเกษตรทฤษฎีใหม่	22,469.00		-	22,469.00	-	100.00
ค่าใช้จ่ายเพื่ออำนวยความสะดวกโครงการอันเนื่องมาจากพระราชดำริ	30,000.00		-	30,000.00	-	100.00
ระยอง	135,786.66		-	135,786.66	-	100.00
ค่าใช้จ่ายสนับสนุนโครงการพัฒนาศูนย์เครือข่ายประชาชนชาวบ้าน	71,638.66		-	71,638.66	-	100.00
ค่าใช้จ่ายโครงการส่งเสริมแนวทางเกษตรทฤษฎีใหม่	5,748.00		-	5,748.00	-	100.00
ค่าใช้จ่ายเพื่ออำนวยความสะดวกโครงการอันเนื่องมาจากพระราชดำริ	58,400.00		-	58,400.00	-	100.00
จันทบุรี	142,593.54		-	142,565.54	28.00	99.98
ค่าใช้จ่ายสนับสนุนโครงการพัฒนาศูนย์เครือข่ายประชาชนชาวบ้าน	30,593.54		-	30,593.54	-	100.00
ค่าใช้จ่ายเพื่ออำนวยความสะดวกโครงการอันเนื่องมาจากพระราชดำริ	112,000.00		-	111,972.00	28.00	99.98

หน่วยงาน / รายการ	งบประมาณ	สำรอง	ผูกพัน	ผลเบิกจ่าย	คงเหลือ	%เบิก
ตราด	175,414.00		-	175,414.00	-	100.00
ค่าใช้จ่ายสนับสนุนโครงการพัฒนาศูนย์เครือข่ายประชาชนชาวบ้าน	131,700.00		-	131,700.00	-	100.00
ค่าใช้จ่ายโครงการส่งเสริมแนวทางเกษตรทฤษฎีใหม่	8,714.00		-	8,714.00	-	100.00
ค่าใช้จ่ายเพื่ออำนวยความสะดวกโครงการอันเนื่องมาจากพระราชดำริ	35,000.00		-	35,000.00	-	100.00
ฉะเชิงเทรา	175,929.00		-	175,929.00	-	100.00
ค่าใช้จ่ายสนับสนุนโครงการพัฒนาศูนย์เครือข่ายประชาชนชาวบ้าน	126,000.00		-	126,000.00	-	100.00
ค่าใช้จ่ายโครงการส่งเสริมแนวทางเกษตรทฤษฎีใหม่	19,929.00		-	19,929.00	-	100.00
ค่าใช้จ่ายเพื่ออำนวยความสะดวกโครงการอันเนื่องมาจากพระราชดำริ	30,000.00		-	30,000.00	-	100.00
ปราจีนบุรี	301,375.00		-	301,375.00	-	100.00
ค่าใช้จ่ายสนับสนุนโครงการพัฒนาศูนย์เครือข่ายประชาชนชาวบ้าน	116,587.00		-	116,587.00	-	100.00
ค่าใช้จ่ายโครงการส่งเสริมแนวทางเกษตรทฤษฎีใหม่	110,888.00		-	110,888.00	-	100.00
ค่าใช้จ่ายเพื่ออำนวยความสะดวกโครงการอันเนื่องมาจากพระราชดำริ	73,900.00		-	73,900.00	-	100.00
นครนายก	167,728.00		-	167,727.92	0.08	100.00
ค่าใช้จ่ายสนับสนุนโครงการพัฒนาศูนย์เครือข่ายประชาชนชาวบ้าน	130,700.00		-	130,699.92	0.08	100.00
ค่าใช้จ่ายโครงการส่งเสริมแนวทางเกษตรทฤษฎีใหม่	7,028.00		-	7,028.00	-	100.00
ค่าใช้จ่ายเพื่ออำนวยความสะดวกโครงการอันเนื่องมาจากพระราชดำริ	30,000.00		-	30,000.00	-	100.00
สระแก้ว	205,013.00		-	194,713.00	10,300.00	94.98
ค่าใช้จ่ายสนับสนุนโครงการพัฒนาศูนย์เครือข่ายประชาชนชาวบ้าน	120,693.00		-	110,393.00	10,300.00	91.47
ค่าใช้จ่ายโครงการส่งเสริมแนวทางเกษตรทฤษฎีใหม่	14,320.00		-	14,320.00	-	100.00
ค่าใช้จ่ายเพื่ออำนวยความสะดวกโครงการอันเนื่องมาจากพระราชดำริ	70,000.00		-	70,000.00	-	100.00
นครราชสีมา	325,060.00		-	325,060.00	-	100.00
ค่าใช้จ่ายสนับสนุนโครงการพัฒนาศูนย์เครือข่ายประชาชนชาวบ้าน	199,700.00		-	199,700.00	-	100.00
ค่าใช้จ่ายโครงการส่งเสริมแนวทางเกษตรทฤษฎีใหม่	95,360.00		-	95,360.00	-	100.00

หน่วยงาน / รายการ	งบประมาณ	สำรอง	ผูกพัน	ผลเบิกจ่าย	คงเหลือ	%เบิก
ค่าใช้จ่ายเพื่ออำนวยความสะดวกโครงการอันเนื่องมาจากพระราชดำริ	30,000.00		-	30,000.00	-	100.00
บุรีรัมย์	237,677.00		-	200,475.00	37,202.00	84.35
ค่าใช้จ่ายสนับสนุนโครงการพัฒนาศูนย์เครือข่ายปราชญ์ชาวบ้าน	175,700.00		-	138,500.00	37,200.00	78.83
ค่าใช้จ่ายโครงการส่งเสริมแนวทางเกษตรทฤษฎีใหม่	51,977.00		-	51,975.00	2.00	100.00
ค่าใช้จ่ายเพื่ออำนวยความสะดวกโครงการอันเนื่องมาจากพระราชดำริ	10,000.00		-	10,000.00	-	100.00
สุรินทร์	467,260.78		-	467,260.55	0.23	100.00
ค่าใช้จ่ายสนับสนุนโครงการพัฒนาศูนย์เครือข่ายปราชญ์ชาวบ้าน	134,396.78		-	134,396.78	-	100.00
ค่าใช้จ่ายโครงการส่งเสริมแนวทางเกษตรทฤษฎีใหม่	29,664.00		-	29,664.00	-	100.00
ค่าใช้จ่ายเพื่ออำนวยความสะดวกโครงการอันเนื่องมาจากพระราชดำริ	303,200.00		-	303,199.77	0.23	100.00
ศรีสะเกษ	138,800.00		-	138,799.50	0.50	100.00
ค่าใช้จ่ายสนับสนุนโครงการพัฒนาศูนย์เครือข่ายปราชญ์ชาวบ้าน	95,300.00		-	95,300.00	-	100.00
ค่าใช้จ่ายโครงการส่งเสริมแนวทางเกษตรทฤษฎีใหม่	13,500.00		-	13,500.00	-	100.00
ค่าใช้จ่ายเพื่ออำนวยความสะดวกโครงการอันเนื่องมาจากพระราชดำริ	30,000.00		-	29,999.50	0.50	100.00
อุบลราชธานี	269,455.88		-	250,240.33	19,215.55	92.87
ค่าใช้จ่ายสนับสนุนโครงการพัฒนาศูนย์เครือข่ายปราชญ์ชาวบ้าน	162,962.88		-	143,969.33	18,993.55	88.34
ค่าใช้จ่ายโครงการส่งเสริมแนวทางเกษตรทฤษฎีใหม่	76,493.00		-	76,271.00	222.00	99.71
ค่าใช้จ่ายเพื่ออำนวยความสะดวกโครงการอันเนื่องมาจากพระราชดำริ	30,000.00		-	30,000.00	-	100.00
ยโสธร	362,322.00		-	362,322.00	-	100.00
ค่าใช้จ่ายสนับสนุนโครงการพัฒนาศูนย์เครือข่ายปราชญ์ชาวบ้าน	131,700.00		-	131,700.00	-	100.00
ค่าใช้จ่ายโครงการส่งเสริมแนวทางเกษตรทฤษฎีใหม่	10,622.00		-	10,622.00	-	100.00
ค่าใช้จ่ายเพื่ออำนวยความสะดวกโครงการอันเนื่องมาจากพระราชดำริ	220,000.00		-	220,000.00	-	100.00
ชัยภูมิ	209,676.00		-	188,372.77	21,303.23	89.84
ค่าใช้จ่ายสนับสนุนโครงการพัฒนาศูนย์เครือข่ายปราชญ์ชาวบ้าน	175,700.00		-	154,396.77	21,303.23	87.88

หน่วยงาน / รายการ	งบประมาณ	สำรอง	ผูกพัน	ผลเบิกจ่าย	คงเหลือ	%เบิก
ค่าใช้จ่ายโครงการส่งเสริมแนวทางเกษตรทฤษฎีใหม่	23,976.00		-	23,976.00	-	100.00
ค่าใช้จ่ายเพื่ออำนวยการขับเคลื่อนโครงการอันเนื่องมาจากพระราชดำริ	10,000.00		-	10,000.00	-	100.00
อำนาจเจริญ	192,224.38		-	192,224.38	-	100.00
ค่าใช้จ่ายสนับสนุนโครงการพัฒนาศูนย์เครือข่ายราษฎรชาวนบ้าน	134,252.38		-	134,252.38	-	100.00
ค่าใช้จ่ายโครงการส่งเสริมแนวทางเกษตรทฤษฎีใหม่	27,972.00		-	27,972.00	-	100.00
ค่าใช้จ่ายเพื่ออำนวยการขับเคลื่อนโครงการอันเนื่องมาจากพระราชดำริ	30,000.00		-	30,000.00	-	100.00
หนองบัวลำภู	206,132.00		-	206,132.00	-	100.00
ค่าใช้จ่ายสนับสนุนโครงการพัฒนาศูนย์เครือข่ายราษฎรชาวนบ้าน	179,700.00		-	179,700.00	-	100.00
ค่าใช้จ่ายโครงการส่งเสริมแนวทางเกษตรทฤษฎีใหม่	6,432.00		-	6,432.00	-	100.00
ค่าใช้จ่ายเพื่ออำนวยการขับเคลื่อนโครงการอันเนื่องมาจากพระราชดำริ	20,000.00		-	20,000.00	-	100.00
ขอนแก่น	268,608.00		-	259,608.00	9,000.00	96.65
ค่าใช้จ่ายสนับสนุนโครงการพัฒนาศูนย์เครือข่ายราษฎรชาวนบ้าน	185,700.00		-	176,700.00	9,000.00	95.15
ค่าใช้จ่ายโครงการส่งเสริมแนวทางเกษตรทฤษฎีใหม่	52,908.00		-	52,908.00	-	100.00
ค่าใช้จ่ายเพื่ออำนวยการขับเคลื่อนโครงการอันเนื่องมาจากพระราชดำริ	30,000.00		-	30,000.00	-	100.00
อุดรธานี	265,401.00		-	264,776.00	625.00	99.76
ค่าใช้จ่ายสนับสนุนโครงการพัฒนาศูนย์เครือข่ายราษฎรชาวนบ้าน	220,700.00		-	220,100.00	600.00	99.73
ค่าใช้จ่ายโครงการส่งเสริมแนวทางเกษตรทฤษฎีใหม่	14,701.00		-	14,701.00	-	100.00
ค่าใช้จ่ายเพื่ออำนวยการขับเคลื่อนโครงการอันเนื่องมาจากพระราชดำริ	30,000.00		-	29,975.00	25.00	99.92
เลย	233,507.00		-	233,502.83	4.17	100.00
ค่าใช้จ่ายสนับสนุนโครงการพัฒนาศูนย์เครือข่ายราษฎรชาวนบ้าน	134,700.00		-	134,695.83	4.17	100.00
ค่าใช้จ่ายเพื่ออำนวยการขับเคลื่อนโครงการอันเนื่องมาจากพระราชดำริ	98,807.00		-	98,807.00	-	100.00
หนองคาย	345,189.00		-	345,189.00	-	100.00
ค่าใช้จ่ายสนับสนุนโครงการพัฒนาศูนย์เครือข่ายราษฎรชาวนบ้าน	130,700.00		-	130,700.00	-	100.00

หน่วยงาน / รายการ	งบประมาณ	สำรอง	ผูกพัน	ผลเบิกจ่าย	คงเหลือ	%เบิก
ค่าใช้จ่ายโครงการส่งเสริมแนวทางเกษตรทฤษฎีใหม่	14,489.00		-	14,489.00	-	100.00
ค่าใช้จ่ายเพื่ออำนวยความสะดวกโครงการอันเนื่องมาจากพระราชดำริ	200,000.00		-	200,000.00	-	100.00
มหาสารคาม	257,442.69		-	256,255.59	1,187.10	99.54
ค่าใช้จ่ายสนับสนุนโครงการพัฒนาศูนย์เครือข่ายปราชญ์ชาวบ้าน	164,892.69		-	163,705.59	1,187.10	99.28
ค่าใช้จ่ายโครงการส่งเสริมแนวทางเกษตรทฤษฎีใหม่	72,550.00		-	72,550.00	-	100.00
ค่าใช้จ่ายเพื่ออำนวยความสะดวกโครงการอันเนื่องมาจากพระราชดำริ	20,000.00		-	20,000.00	-	100.00
ร้อยเอ็ด	263,740.00		-	254,180.00	9,560.00	96.38
ค่าใช้จ่ายสนับสนุนโครงการพัฒนาศูนย์เครือข่ายปราชญ์ชาวบ้าน	141,350.00		-	131,790.00	9,560.00	93.24
ค่าใช้จ่ายโครงการส่งเสริมแนวทางเกษตรทฤษฎีใหม่	112,390.00		-	112,390.00	-	100.00
ค่าใช้จ่ายเพื่ออำนวยความสะดวกโครงการอันเนื่องมาจากพระราชดำริ	10,000.00		-	10,000.00	-	100.00
กาฬสินธุ์	382,281.00		-	380,953.54	1,327.46	99.65
ค่าใช้จ่ายสนับสนุนโครงการพัฒนาศูนย์เครือข่ายปราชญ์ชาวบ้าน	170,700.00		-	169,808.54	891.46	99.48
ค่าใช้จ่ายโครงการส่งเสริมแนวทางเกษตรทฤษฎีใหม่	51,581.00		-	51,145.00	436.00	99.15
ค่าใช้จ่ายเพื่ออำนวยความสะดวกโครงการอันเนื่องมาจากพระราชดำริ	160,000.00		-	160,000.00	-	100.00
สกลนคร	414,321.66		-	394,071.34	20,250.32	95.11
ค่าใช้จ่ายสนับสนุนโครงการพัฒนาศูนย์เครือข่ายปราชญ์ชาวบ้าน	218,566.66		-	198,316.34	20,250.32	90.73
ค่าใช้จ่ายโครงการส่งเสริมแนวทางเกษตรทฤษฎีใหม่	30,755.00		-	30,755.00	-	100.00
ค่าใช้จ่ายเพื่ออำนวยความสะดวกโครงการอันเนื่องมาจากพระราชดำริ	165,000.00		-	165,000.00	-	100.00
นครพนม	238,953.00		-	238,953.00	-	100.00
ค่าใช้จ่ายสนับสนุนโครงการพัฒนาศูนย์เครือข่ายปราชญ์ชาวบ้าน	130,700.00		-	130,700.00	-	100.00
ค่าใช้จ่ายโครงการส่งเสริมแนวทางเกษตรทฤษฎีใหม่	88,253.00		-	88,253.00	-	100.00
ค่าใช้จ่ายเพื่ออำนวยความสะดวกโครงการอันเนื่องมาจากพระราชดำริ	20,000.00		-	20,000.00	-	100.00
มุกดาหาร	154,848.00		-	154,848.00	-	100.00

หน่วยงาน / รายการ	งบประมาณ	สำรอง	ผูกพัน	ผลเบิกจ่าย	คงเหลือ	%เบิก
ค่าใช้จ่ายสนับสนุนโครงการพัฒนาศูนย์เครือข่ายประชาชนชาวบ้าน	133,160.00		-	133,160.00	-	100.00
ค่าใช้จ่ายโครงการส่งเสริมแนวทางเกษตรทฤษฎีใหม่	11,688.00		-	11,688.00	-	100.00
ค่าใช้จ่ายเพื่ออำนวยความสะดวกโครงการอันเนื่องมาจากพระราชดำริ	10,000.00		-	10,000.00	-	100.00
เชียงใหม่	634,408.00		-	634,408.00	-	100.00
ค่าใช้จ่ายสนับสนุนโครงการพัฒนาศูนย์เครือข่ายประชาชนชาวบ้าน	164,700.00		-	164,700.00	-	100.00
ค่าใช้จ่ายโครงการส่งเสริมแนวทางเกษตรทฤษฎีใหม่	69,708.00		-	69,708.00	-	100.00
ค่าใช้จ่ายเพื่ออำนวยความสะดวกโครงการอันเนื่องมาจากพระราชดำริ	400,000.00		-	400,000.00	-	100.00
ลำพูน	155,982.00		-	155,982.00	-	100.00
ค่าใช้จ่ายสนับสนุนโครงการพัฒนาศูนย์เครือข่ายประชาชนชาวบ้าน	104,700.00		-	104,700.00	-	100.00
ค่าใช้จ่ายโครงการส่งเสริมแนวทางเกษตรทฤษฎีใหม่	41,282.00		-	41,282.00	-	100.00
ค่าใช้จ่ายเพื่ออำนวยความสะดวกโครงการอันเนื่องมาจากพระราชดำริ	10,000.00		-	10,000.00	-	100.00
ลำปาง	165,085.00		-	165,085.00	-	100.00
ค่าใช้จ่ายสนับสนุนโครงการพัฒนาศูนย์เครือข่ายประชาชนชาวบ้าน	137,700.00		-	137,700.00	-	100.00
ค่าใช้จ่ายโครงการส่งเสริมแนวทางเกษตรทฤษฎีใหม่	17,385.00		-	17,385.00	-	100.00
ค่าใช้จ่ายเพื่ออำนวยความสะดวกโครงการอันเนื่องมาจากพระราชดำริ	10,000.00		-	10,000.00	-	100.00
อุตรดิตถ์	193,199.00		-	193,199.00	-	100.00
ค่าใช้จ่ายสนับสนุนโครงการพัฒนาศูนย์เครือข่ายประชาชนชาวบ้าน	101,700.00		-	101,700.00	-	100.00
ค่าใช้จ่ายโครงการส่งเสริมแนวทางเกษตรทฤษฎีใหม่	3,899.00		-	3,899.00	-	100.00
ค่าใช้จ่ายเพื่ออำนวยความสะดวกโครงการอันเนื่องมาจากพระราชดำริ	87,600.00		-	87,600.00	-	100.00
แพร่	165,725.00		-	156,325.00	9,400.00	94.33
ค่าใช้จ่ายสนับสนุนโครงการพัฒนาศูนย์เครือข่ายประชาชนชาวบ้าน	131,700.00		-	122,300.00	9,400.00	92.86
ค่าใช้จ่ายโครงการส่งเสริมแนวทางเกษตรทฤษฎีใหม่	17,025.00		-	17,025.00	-	100.00
ค่าใช้จ่ายเพื่ออำนวยความสะดวกโครงการอันเนื่องมาจากพระราชดำริ	17,000.00		-	17,000.00	-	100.00

หน่วยงาน / รายการ	งบประมาณ	สำรอง	ผูกพัน	ผลเบิกจ่าย	คงเหลือ	%เบิก
น่าน	728,014.00		-	727,937.00	77.00	99.99
ค่าใช้จ่ายสนับสนุนโครงการพัฒนาศูนย์เครือข่ายประชาชนชาวบ้าน	137,700.00		-	137,623.00	77.00	99.94
ค่าใช้จ่ายโครงการส่งเสริมแนวทางเกษตรทฤษฎีใหม่	30,314.00		-	30,314.00	-	100.00
ค่าใช้จ่ายเพื่ออำนวยความสะดวกโครงการอันเนื่องมาจากพระราชดำริ	560,000.00		-	560,000.00	-	100.00
พะเยา	164,776.00		-	155,073.00	9,703.00	94.11
ค่าใช้จ่ายสนับสนุนโครงการพัฒนาศูนย์เครือข่ายประชาชนชาวบ้าน	128,506.00		-	118,803.00	9,703.00	92.45
ค่าใช้จ่ายโครงการส่งเสริมแนวทางเกษตรทฤษฎีใหม่	26,270.00		-	26,270.00	-	100.00
ค่าใช้จ่ายเพื่ออำนวยความสะดวกโครงการอันเนื่องมาจากพระราชดำริ	10,000.00		-	10,000.00	-	100.00
เชียงราย	659,404.00		-	659,404.00	-	100.00
ค่าใช้จ่ายสนับสนุนโครงการพัฒนาศูนย์เครือข่ายประชาชนชาวบ้าน	175,700.00		-	175,700.00	-	100.00
ค่าใช้จ่ายโครงการส่งเสริมแนวทางเกษตรทฤษฎีใหม่	52,704.00		-	52,704.00	-	100.00
ค่าใช้จ่ายเพื่ออำนวยความสะดวกโครงการอันเนื่องมาจากพระราชดำริ	431,000.00		-	431,000.00	-	100.00
แม่ฮ่องสอน	521,635.00		-	521,285.00	350.00	99.93
ค่าใช้จ่ายสนับสนุนโครงการพัฒนาศูนย์เครือข่ายประชาชนชาวบ้าน	116,840.00		-	116,490.00	350.00	99.70
ค่าใช้จ่ายโครงการส่งเสริมแนวทางเกษตรทฤษฎีใหม่	4,795.00		-	4,795.00	-	100.00
ค่าใช้จ่ายเพื่ออำนวยความสะดวกโครงการอันเนื่องมาจากพระราชดำริ	400,000.00		-	400,000.00	-	100.00
นครสวรรค์	166,524.00		-	154,994.00	11,530.00	93.08
ค่าใช้จ่ายสนับสนุนโครงการพัฒนาศูนย์เครือข่ายประชาชนชาวบ้าน	128,667.00		-	128,667.00	-	100.00
ค่าใช้จ่ายโครงการส่งเสริมแนวทางเกษตรทฤษฎีใหม่	21,857.00		-	21,127.00	730.00	96.66
ค่าใช้จ่ายเพื่ออำนวยความสะดวกโครงการอันเนื่องมาจากพระราชดำริ	16,000.00		-	5,200.00	10,800.00	32.50
อุทัยธานี	211,635.00		-	202,235.00	9,400.00	95.56
ค่าใช้จ่ายสนับสนุนโครงการพัฒนาศูนย์เครือข่ายประชาชนชาวบ้าน	130,700.00		-	121,300.00	9,400.00	92.81
ค่าใช้จ่ายโครงการส่งเสริมแนวทางเกษตรทฤษฎีใหม่	10,935.00		-	10,935.00	-	100.00

หน่วยงาน / รายการ	งบประมาณ	สำรอง	ผูกพัน	ผลเบิกจ่าย	คงเหลือ	%เบิก
ค่าใช้จ่ายเพื่ออำนวยการขับเคลื่อนโครงการอันเนื่องมาจากพระราชดำริ	70,000.00		-	70,000.00	-	100.00
กำแพงเพชร	172,506.00		-	172,506.00	-	100.00
ค่าใช้จ่ายสนับสนุนโครงการพัฒนาศูนย์เครือข่ายปราชญ์ชาวบ้าน	134,700.00		-	134,700.00	-	100.00
ค่าใช้จ่ายโครงการส่งเสริมแนวทางเกษตรทฤษฎีใหม่	27,806.00		-	27,806.00	-	100.00
ค่าใช้จ่ายเพื่ออำนวยการขับเคลื่อนโครงการอันเนื่องมาจากพระราชดำริ	10,000.00		-	10,000.00	-	100.00
ตาก	143,533.00		-	143,533.00	-	100.00
ค่าใช้จ่ายสนับสนุนโครงการพัฒนาศูนย์เครือข่ายปราชญ์ชาวบ้าน	127,303.00		-	127,303.00	-	100.00
ค่าใช้จ่ายโครงการส่งเสริมแนวทางเกษตรทฤษฎีใหม่	875.00		-	875.00	-	100.00
ค่าใช้จ่ายเพื่ออำนวยการขับเคลื่อนโครงการอันเนื่องมาจากพระราชดำริ	15,355.00		-	15,355.00	-	100.00
สุโขทัย	192,131.00		-	191,826.77	304.23	99.84
ค่าใช้จ่ายสนับสนุนโครงการพัฒนาศูนย์เครือข่ายปราชญ์ชาวบ้าน	131,700.00		-	131,396.77	303.23	99.77
ค่าใช้จ่ายโครงการส่งเสริมแนวทางเกษตรทฤษฎีใหม่	25,431.00		-	25,430.00	1.00	100.00
ค่าใช้จ่ายเพื่ออำนวยการขับเคลื่อนโครงการอันเนื่องมาจากพระราชดำริ	35,000.00		-	35,000.00	-	100.00
พิษณุโลก	201,140.00		-	201,140.00	-	100.00
ค่าใช้จ่ายสนับสนุนโครงการพัฒนาศูนย์เครือข่ายปราชญ์ชาวบ้าน	131,700.00		-	131,700.00	-	100.00
ค่าใช้จ่ายโครงการส่งเสริมแนวทางเกษตรทฤษฎีใหม่	13,940.00		-	13,940.00	-	100.00
ค่าใช้จ่ายเพื่ออำนวยการขับเคลื่อนโครงการอันเนื่องมาจากพระราชดำริ	55,500.00		-	55,500.00	-	100.00
พิจิตร	142,563.45		-	142,563.45	-	100.00
ค่าใช้จ่ายสนับสนุนโครงการพัฒนาศูนย์เครือข่ายปราชญ์ชาวบ้าน	107,922.45		-	107,922.45	-	100.00
ค่าใช้จ่ายโครงการส่งเสริมแนวทางเกษตรทฤษฎีใหม่	24,641.00		-	24,641.00	-	100.00
ค่าใช้จ่ายเพื่ออำนวยการขับเคลื่อนโครงการอันเนื่องมาจากพระราชดำริ	10,000.00		-	10,000.00	-	100.00
เพชรบูรณ์	162,503.00		-	162,503.00	-	100.00
ค่าใช้จ่ายสนับสนุนโครงการพัฒนาศูนย์เครือข่ายปราชญ์ชาวบ้าน	119,172.00		-	119,172.00	-	100.00

หน่วยงาน / รายการ	งบประมาณ	สำรอง	ผูกพัน	ผลเบิกจ่าย	คงเหลือ	%เบิก
ค่าใช้จ่ายโครงการส่งเสริมแนวทางเกษตรทฤษฎีใหม่	33,331.00		-	33,331.00	-	100.00
ค่าใช้จ่ายเพื่ออำนวยการขับเคลื่อนโครงการอันเนื่องมาจากพระราชดำริ	10,000.00		-	10,000.00	-	100.00
ราชบุรี	163,011.68		-	162,395.12	616.56	99.62
ค่าใช้จ่ายสนับสนุนโครงการพัฒนาศูนย์เครือข่ายปราชญ์ชาวบ้าน	129,446.68		-	128,830.12	616.56	99.52
ค่าใช้จ่ายโครงการส่งเสริมแนวทางเกษตรทฤษฎีใหม่	13,565.00		-	13,565.00	-	100.00
ค่าใช้จ่ายเพื่ออำนวยการขับเคลื่อนโครงการอันเนื่องมาจากพระราชดำริ	20,000.00		-	20,000.00	-	100.00
กาญจนบุรี	335,960.00		-	335,960.00	-	100.00
ค่าใช้จ่ายสนับสนุนโครงการพัฒนาศูนย์เครือข่ายปราชญ์ชาวบ้าน	104,700.00		-	104,700.00	-	100.00
ค่าใช้จ่ายโครงการส่งเสริมแนวทางเกษตรทฤษฎีใหม่	1,360.00		-	1,360.00	-	100.00
ค่าใช้จ่ายเพื่ออำนวยการขับเคลื่อนโครงการอันเนื่องมาจากพระราชดำริ	229,900.00		-	229,900.00	-	100.00
สุพรรณบุรี	150,180.00		-	150,180.00	-	100.00
ค่าใช้จ่ายสนับสนุนโครงการพัฒนาศูนย์เครือข่ายปราชญ์ชาวบ้าน	130,700.00		-	130,700.00	-	100.00
ค่าใช้จ่ายโครงการส่งเสริมแนวทางเกษตรทฤษฎีใหม่	9,480.00		-	9,480.00	-	100.00
ค่าใช้จ่ายเพื่ออำนวยการขับเคลื่อนโครงการอันเนื่องมาจากพระราชดำริ	10,000.00		-	10,000.00	-	100.00
นครปฐม	143,820.00		-	133,220.00	10,600.00	92.63
ค่าใช้จ่ายสนับสนุนโครงการพัฒนาศูนย์เครือข่ายปราชญ์ชาวบ้าน	130,700.00		-	120,100.00	10,600.00	91.89
ค่าใช้จ่ายโครงการส่งเสริมแนวทางเกษตรทฤษฎีใหม่	3,120.00		-	3,120.00	-	100.00
ค่าใช้จ่ายเพื่ออำนวยการขับเคลื่อนโครงการอันเนื่องมาจากพระราชดำริ	10,000.00		-	10,000.00	-	100.00
สมุทรสาคร	102,225.00		-	92,825.00	9,400.00	90.80
ค่าใช้จ่ายสนับสนุนโครงการพัฒนาศูนย์เครือข่ายปราชญ์ชาวบ้าน	101,700.00		-	92,300.00	9,400.00	90.76
ค่าใช้จ่ายโครงการส่งเสริมแนวทางเกษตรทฤษฎีใหม่	525.00		-	525.00	-	100.00
สมุทรสงคราม	145,895.00		-	145,895.00	-	100.00
ค่าใช้จ่ายสนับสนุนโครงการพัฒนาศูนย์เครือข่ายปราชญ์ชาวบ้าน	122,300.00		-	122,300.00	-	100.00

หน่วยงาน / รายการ	งบประมาณ	สำรอง	ผูกพัน	ผลเบิกจ่าย	คงเหลือ	%เบิก
ค่าใช้จ่ายโครงการส่งเสริมแนวทางเกษตรทฤษฎีใหม่	4,795.00		-	4,795.00	-	100.00
ค่าใช้จ่ายเพื่ออำนวยการขับเคลื่อนโครงการอันเนื่องมาจากพระราชดำริ	18,800.00		-	18,800.00	-	100.00
เพชรบุรี	192,325.00		-	192,230.00	95.00	99.95
ค่าใช้จ่ายสนับสนุนโครงการพัฒนาศูนย์เครือข่ายปราชญ์ชาวบ้าน	130,700.00		-	130,700.00	-	100.00
ค่าใช้จ่ายโครงการส่งเสริมแนวทางเกษตรทฤษฎีใหม่	9,625.00		-	9,530.00	95.00	99.01
ค่าใช้จ่ายเพื่ออำนวยการขับเคลื่อนโครงการอันเนื่องมาจากพระราชดำริ	52,000.00		-	52,000.00	-	100.00
ประจวบคีรีขันธ์	144,710.00		-	144,710.00	-	100.00
ค่าใช้จ่ายสนับสนุนโครงการพัฒนาศูนย์เครือข่ายปราชญ์ชาวบ้าน	130,700.00		-	130,700.00	-	100.00
ค่าใช้จ่ายโครงการส่งเสริมแนวทางเกษตรทฤษฎีใหม่	9,010.00		-	9,010.00	-	100.00
ค่าใช้จ่ายเพื่ออำนวยการขับเคลื่อนโครงการอันเนื่องมาจากพระราชดำริ	5,000.00		-	5,000.00	-	100.00
นครศรีธรรมราช	757,363.88		-	757,363.88	-	100.00
ค่าใช้จ่ายสนับสนุนโครงการพัฒนาศูนย์เครือข่ายปราชญ์ชาวบ้าน	137,667.74		-	137,667.74	-	100.00
ค่าใช้จ่ายโครงการส่งเสริมแนวทางเกษตรทฤษฎีใหม่	17,017.00		-	17,017.00	-	100.00
ค่าใช้จ่ายเพื่ออำนวยการขับเคลื่อนโครงการอันเนื่องมาจากพระราชดำริ	602,679.14		-	602,679.14	-	100.00
กระบี่	160,576.00		-	160,576.00	-	100.00
ค่าใช้จ่ายสนับสนุนโครงการพัฒนาศูนย์เครือข่ายปราชญ์ชาวบ้าน	131,387.00		-	131,387.00	-	100.00
ค่าใช้จ่ายโครงการส่งเสริมแนวทางเกษตรทฤษฎีใหม่	9,189.00		-	9,189.00	-	100.00
ค่าใช้จ่ายเพื่ออำนวยการขับเคลื่อนโครงการอันเนื่องมาจากพระราชดำริ	20,000.00		-	20,000.00	-	100.00
พังงา	170,294.26		-	170,294.26	-	100.00
ค่าใช้จ่ายสนับสนุนโครงการพัฒนาศูนย์เครือข่ายปราชญ์ชาวบ้าน	132,193.26		-	132,193.26	-	100.00
ค่าใช้จ่ายโครงการส่งเสริมแนวทางเกษตรทฤษฎีใหม่	18,101.00		-	18,101.00	-	100.00
ค่าใช้จ่ายเพื่ออำนวยการขับเคลื่อนโครงการอันเนื่องมาจากพระราชดำริ	20,000.00		-	20,000.00	-	100.00
ภูเก็ต	167,040.00		-	167,040.00	-	100.00

หน่วยงาน / รายการ	งบประมาณ	สำรอง	ผูกพัน	ผลเบิกจ่าย	คงเหลือ	%เบิก
ค่าใช้จ่ายสนับสนุนโครงการพัฒนาศูนย์เครือข่ายประชาชน	126,000.00		-	126,000.00	-	100.00
ค่าใช้จ่ายโครงการส่งเสริมแนวทางเกษตรทฤษฎีใหม่	1,040.00		-	1,040.00	-	100.00
ค่าใช้จ่ายเพื่ออำนวยความสะดวกโครงการอันเนื่องมาจากพระราชดำริ	40,000.00		-	40,000.00	-	100.00
สุราษฎร์ธานี	218,612.00		-	218,612.00	-	100.00
ค่าใช้จ่ายสนับสนุนโครงการพัฒนาศูนย์เครือข่ายประชาชน	181,300.00		-	181,300.00	-	100.00
ค่าใช้จ่ายโครงการส่งเสริมแนวทางเกษตรทฤษฎีใหม่	12,312.00		-	12,312.00	-	100.00
ค่าใช้จ่ายเพื่ออำนวยความสะดวกโครงการอันเนื่องมาจากพระราชดำริ	25,000.00		-	25,000.00	-	100.00
ระนอง	289,429.00		-	289,429.00	-	100.00
ค่าใช้จ่ายสนับสนุนโครงการพัฒนาศูนย์เครือข่ายประชาชน	130,700.00		-	130,700.00	-	100.00
ค่าใช้จ่ายโครงการส่งเสริมแนวทางเกษตรทฤษฎีใหม่	5,229.00		-	5,229.00	-	100.00
ค่าใช้จ่ายเพื่ออำนวยความสะดวกโครงการอันเนื่องมาจากพระราชดำริ	153,500.00		-	153,500.00	-	100.00
ชุมพร	405,355.00		-	405,355.00	-	100.00
ค่าใช้จ่ายสนับสนุนโครงการพัฒนาศูนย์เครือข่ายประชาชน	134,700.00		-	134,700.00	-	100.00
ค่าใช้จ่ายโครงการส่งเสริมแนวทางเกษตรทฤษฎีใหม่	12,655.00		-	12,655.00	-	100.00
ค่าใช้จ่ายเพื่ออำนวยความสะดวกโครงการอันเนื่องมาจากพระราชดำริ	258,000.00		-	258,000.00	-	100.00
สงขลา	1,594,134.00		-	1,586,912.00	7,222.00	99.55
ค่าใช้จ่ายโครงการพัฒนาการเกษตรในพื้นที่เฉพาะจังหวัดชายแดนภาคใต้	1,286,350.00		-	1,286,350.00	-	100.00
ค่าใช้จ่ายสนับสนุนโครงการพัฒนาศูนย์เครือข่ายประชาชน	137,700.00		-	130,478.00	7,222.00	94.76
ค่าใช้จ่ายโครงการส่งเสริมแนวทางเกษตรทฤษฎีใหม่	53,084.00		-	53,084.00	-	100.00
ค่าใช้จ่ายเพื่ออำนวยความสะดวกโครงการอันเนื่องมาจากพระราชดำริ	117,000.00		-	117,000.00	-	100.00
สตูล	153,888.00		-	153,887.00	1.00	100.00
ค่าใช้จ่ายสนับสนุนโครงการพัฒนาศูนย์เครือข่ายประชาชน	117,980.00		-	117,980.00	-	100.00
ค่าใช้จ่ายโครงการส่งเสริมแนวทางเกษตรทฤษฎีใหม่	15,908.00		-	15,907.00	1.00	99.99

หน่วยงาน / รายการ	งบประมาณ	สำรอง	ผูกพัน	ผลเบิกจ่าย	คงเหลือ	%เบิก
ค่าใช้จ่ายเพื่ออำนวยการขับเคลื่อนโครงการอันเนื่องมาจากพระราชดำริ	20,000.00		-	20,000.00	-	100.00
ตรง	221,215.12		-	221,215.12	-	100.00
ค่าใช้จ่ายสนับสนุนโครงการพัฒนาศูนย์เครือข่ายปราชญ์ชาวบ้าน	109,916.12		-	109,916.12	-	100.00
ค่าใช้จ่ายโครงการส่งเสริมแนวทางเกษตรทฤษฎีใหม่	14,299.00		-	14,299.00	-	100.00
ค่าใช้จ่ายเพื่ออำนวยการขับเคลื่อนโครงการอันเนื่องมาจากพระราชดำริ	97,000.00		-	97,000.00	-	100.00
พัสดุ	309,383.00		-	308,766.44	616.56	99.80
ค่าใช้จ่ายสนับสนุนโครงการพัฒนาศูนย์เครือข่ายปราชญ์ชาวบ้าน	131,700.00		-	131,083.44	616.56	99.53
ค่าใช้จ่ายโครงการส่งเสริมแนวทางเกษตรทฤษฎีใหม่	30,283.00		-	30,283.00	-	100.00
ค่าใช้จ่ายเพื่ออำนวยการขับเคลื่อนโครงการอันเนื่องมาจากพระราชดำริ	147,400.00		-	147,400.00	-	100.00
ปัตตานี	3,794,372.65		-	3,794,372.65	-	100.00
ค่าใช้จ่ายโครงการพัฒนาการเกษตรในพื้นที่เฉพาะจังหวัดชายแดนภาคใต้	3,645,587.74		-	3,645,587.74	-	100.00
ค่าใช้จ่ายสนับสนุนโครงการพัฒนาศูนย์เครือข่ายปราชญ์ชาวบ้าน	130,700.00		-	130,700.00	-	100.00
ค่าใช้จ่ายโครงการส่งเสริมแนวทางเกษตรทฤษฎีใหม่	7,262.00		-	7,262.00	-	100.00
ค่าใช้จ่ายเพื่ออำนวยการขับเคลื่อนโครงการอันเนื่องมาจากพระราชดำริ	10,822.91		-	10,822.91	-	100.00
ยะลา	2,254,183.00		-	2,254,183.00	-	100.00
ค่าใช้จ่ายโครงการพัฒนาการเกษตรในพื้นที่เฉพาะจังหวัดชายแดนภาคใต้	2,092,794.00		-	2,092,794.00	-	100.00
ค่าใช้จ่ายสนับสนุนโครงการพัฒนาศูนย์เครือข่ายปราชญ์ชาวบ้าน	131,700.00		-	131,700.00	-	100.00
ค่าใช้จ่ายโครงการส่งเสริมแนวทางเกษตรทฤษฎีใหม่	9,689.00		-	9,689.00	-	100.00
ค่าใช้จ่ายเพื่ออำนวยการขับเคลื่อนโครงการอันเนื่องมาจากพระราชดำริ	20,000.00		-	20,000.00	-	100.00
นราธิวาส	3,745,549.76		-	3,184,163.25	561,386.51	85.01
ค่าใช้จ่ายโครงการพัฒนาการเกษตรในพื้นที่เฉพาะจังหวัดชายแดนภาคใต้	3,577,809.76		-	3,016,423.25	561,386.51	84.31
ค่าใช้จ่ายสนับสนุนโครงการพัฒนาศูนย์เครือข่ายปราชญ์ชาวบ้าน	134,700.00		-	134,700.00	-	100.00
ค่าใช้จ่ายโครงการส่งเสริมแนวทางเกษตรทฤษฎีใหม่	13,040.00		-	13,040.00	-	100.00

หน่วยงาน / รายการ	งบประมาณ	สำรอง	ผูกพัน	ผลเบิกจ่าย	คงเหลือ	%เบิก
ค่าใช้จ่ายเพื่ออำนวยการขับเคลื่อนโครงการอันเนื่องมาจากพระราชดำริ	20,000.00		-	20,000.00	-	100.00
บึงกาฬ	255,806.00		-	255,806.00	-	100.00
ค่าใช้จ่ายสนับสนุนโครงการพัฒนาศูนย์เครือข่ายราษฎรชาวนบ้าน	130,700.00		-	130,700.00	-	100.00
ค่าใช้จ่ายโครงการส่งเสริมแนวทางเกษตรทฤษฎีใหม่	25,106.00		-	25,106.00	-	100.00
ค่าใช้จ่ายเพื่ออำนวยการขับเคลื่อนโครงการอันเนื่องมาจากพระราชดำริ	100,000.00		-	100,000.00	-	100.00
กปพ.	819,400.00		-	765,197.48	54,202.52	93.39
ค่าใช้จ่ายเพื่ออำนวยการขับเคลื่อนโครงการอันเนื่องมาจากพระราชดำริ	819,400.00		-	765,197.48	54,202.52	93.39
โอนเบิกแทน	1,800,000.00	1,789,040.00	-	-	10,960.00	-
ค่าใช้จ่ายเพื่ออำนวยการขับเคลื่อนโครงการอันเนื่องมาจากพระราชดำริ	1,800,000.00	1,789,040.00	-	-	10,960.00	-

สรุปผลการเบิกจ่ายเงินกู้เพื่อแก้ไขปัญหา เยียวยา และฟื้นฟูเศรษฐกิจและสังคมที่ได้รับผลกระทบจากการระบาดของโรคติดเชื้อไวรัสโคโรนา 2019 พ.ศ.2563 - 2564

ข้อมูล ณ วันที่ 30 กันยายน 2564

งบรายจ่าย	งบประมาณ	กันไว้เบิก	ผูกพัน	เบิก	คงเหลือ	%เบิก
งบดำเนินงาน	1,412,399,851.00		2,629,455.69	1,056,678,626.16	353,091,769.15	74.81
รวม	1,412,399,851.00	-	2,629,455.69	1,056,678,626.16	353,091,769.15	74.81

เงินกู้เพื่อแก้ไขปัญหา เยียวยา และฟื้นฟูเศรษฐกิจและสังคมที่ได้รับผลกระทบจากการระบาดของโรคติดเชื้อไวรัสโคโรนา 2019

ข้อมูล ณ วันที่ 30 กันยายน 2564

ศูนย์ต้นทุน	หน่วยงาน / รายการ	งบประมาณ	ผูกพัน	ผลเบิกจ่าย	คงเหลือ	%เบิก
รวม		1,412,399,851.00	2,629,455.69	1,056,678,626.16	353,091,769.15	74.81
700200000	สำนักงานปลัดกระทรวงเกษตรและสหกรณ์	244,682,415.07	-	-	244,682,415.07	-
700200009	กองเกษตรสารนิเทศ	2,590,000.00	1,295,000.00	1,295,000.00	-	50.00
700200011	กองนโยบายเทคโนโลยีเพื่อการเกษตรและเกษตรกรรมยั่งยืน	6,516,708.00	-	5,257,890.00	1,258,818.00	80.68
700200013	ศูนย์เทคโนโลยีสารสนเทศและการสื่อสาร	7,207,000.00	1,311,555.69	5,394,667.07	500,777.24	74.85
700200019	สำนักงานเกษตรและสหกรณ์จังหวัดสมุทรปราการ	251,760.00	-	214,540.00	37,220.00	85.22
700200020	สำนักงานเกษตรและสหกรณ์จังหวัดนนทบุรี	20,998.65	-	20,998.65	-	100.00
700200021	สำนักงานเกษตรและสหกรณ์จังหวัดปทุมธานี	1,382,980.00	-	1,304,039.00	78,941.00	94.29
700200022	สำนักงานเกษตรและสหกรณ์จังหวัดพระนครศรีอยุธยา	1,725,265.00	-	1,408,571.13	316,693.87	81.64
700200023	สำนักงานเกษตรและสหกรณ์จังหวัดอ่างทอง	1,680,134.00	-	1,611,489.00	68,645.00	95.91
700200024	สำนักงานเกษตรและสหกรณ์จังหวัดลพบุรี	4,950,190.00	-	4,776,882.00	173,308.00	96.50
700200025	สำนักงานเกษตรและสหกรณ์จังหวัดสิงห์บุรี	1,915,965.00	-	1,608,316.00	307,649.00	83.94
700200026	สำนักงานเกษตรและสหกรณ์จังหวัดชัยนาท	1,256,693.00	-	1,020,393.00	236,300.00	81.20
700200027	สำนักงานเกษตรและสหกรณ์จังหวัดสระบุรี	5,653,127.10	-	5,445,751.14	207,375.96	96.33
700200028	สำนักงานเกษตรและสหกรณ์จังหวัดชลบุรี	2,379,990.00	-	2,068,533.50	311,456.50	86.91
700200029	สำนักงานเกษตรและสหกรณ์จังหวัดระยอง	760,700.00	-	726,745.00	33,955.00	95.54
700200030	สำนักงานเกษตรและสหกรณ์จังหวัดจันทบุรี	164,800.00	-	141,838.64	22,961.36	86.07
700200031	สำนักงานเกษตรและสหกรณ์จังหวัดตราด	832,080.00	-	799,018.00	33,062.00	96.03

ศูนย์ต้นทุน	หน่วยงาน / รายการ	งบประมาณ	ผูกพัน	ผลเบิกจ่าย	คงเหลือ	%เบิก
700200032	สำนักงานเกษตรและสหกรณ์จังหวัดฉะเชิงเทรา	980,150.00	-	832,220.00	147,930.00	84.91
700200033	สำนักงานเกษตรและสหกรณ์จังหวัดปราจีนบุรี	12,176,713.00	-	10,322,873.00	1,853,840.00	84.78
700200034	สำนักงานเกษตรและสหกรณ์จังหวัดนครนายก	1,503,384.00	-	1,465,934.00	37,450.00	97.51
700200035	สำนักงานเกษตรและสหกรณ์จังหวัดสระแก้ว	33,778,390.00	-	28,966,287.00	4,812,103.00	85.75
700200036	สำนักงานเกษตรและสหกรณ์จังหวัดนครราชสีมา	150,420,306.60	-	130,773,336.86	19,646,969.74	86.94
700200037	สำนักงานเกษตรและสหกรณ์จังหวัดบุรีรัมย์	39,643,769.78	-	39,549,800.26	93,969.52	99.76
700200038	สำนักงานเกษตรและสหกรณ์จังหวัดสุรินทร์	3,500.00	-	3,500.00	-	100.00
700200039	สำนักงานเกษตรและสหกรณ์จังหวัดศรีสะเกษ	7,296,190.00	-	6,473,372.60	822,817.40	88.72
700200040	สำนักงานเกษตรและสหกรณ์จังหวัดอุบลราชธานี	39,154,246.00	-	33,886,543.00	5,267,703.00	86.55
700200041	สำนักงานเกษตรและสหกรณ์จังหวัดยโสธร	34,087,060.00	-	30,208,264.00	3,878,796.00	88.62
700200042	สำนักงานเกษตรและสหกรณ์จังหวัดชัยภูมิ	54,503,840.00	22,900.00	48,258,495.40	6,222,444.60	88.54
700200043	สำนักงานเกษตรและสหกรณ์จังหวัดอำนาจเจริญ	5,575,596.00	-	4,842,596.32	732,999.68	86.85
700200044	สำนักงานเกษตรและสหกรณ์จังหวัดหนองบัวลำภู	52,705,680.00	-	45,077,981.83	7,627,698.17	85.53
700200045	สำนักงานเกษตรและสหกรณ์จังหวัดขอนแก่น	46,768,940.00	-	44,334,839.47	2,434,100.53	94.80
700200046	สำนักงานเกษตรและสหกรณ์จังหวัดอุดรธานี	159,334,327.00	-	155,832,077.10	3,502,249.90	97.80
700200047	สำนักงานเกษตรและสหกรณ์จังหวัดเลย	7,439,098.83	-	6,592,840.73	846,258.10	88.62
700200048	สำนักงานเกษตรและสหกรณ์จังหวัดหนองคาย	31,036,532.00	-	27,007,669.00	4,028,863.00	87.02
700200049	สำนักงานเกษตรและสหกรณ์จังหวัดมหาสารคาม	47,159,249.04	-	41,058,065.70	6,101,183.34	87.06
700200050	สำนักงานเกษตรและสหกรณ์จังหวัดร้อยเอ็ด	4,947,270.00	-	4,313,172.00	634,098.00	87.18
700200052	สำนักงานเกษตรและสหกรณ์จังหวัดสกลนคร	92,945,827.49	-	89,195,680.00	3,750,147.49	95.97
700200053	สำนักงานเกษตรและสหกรณ์จังหวัดนครพนม	23,671,928.84	-	20,165,385.66	3,506,543.18	85.19
700200054	สำนักงานเกษตรและสหกรณ์จังหวัดมุกดาหาร	73,910.00	-	73,610.00	300.00	99.59
700200055	สำนักงานเกษตรและสหกรณ์จังหวัดเชียงใหม่	10,388,738.00	-	9,908,229.00	480,509.00	95.37

ศูนย์ต้นทุน	หน่วยงาน / รายการ	งบประมาณ	ผูกพัน	ผลเบิกจ่าย	คงเหลือ	%เบิก
700200056	สำนักงานเกษตรและสหกรณ์จังหวัดลำพูน	803,453.00	-	764,603.00	38,850.00	95.16
700200057	สำนักงานเกษตรและสหกรณ์จังหวัดลำปาง	6,856,843.40	-	6,595,245.79	261,597.61	96.18
700200058	สำนักงานเกษตรและสหกรณ์จังหวัดอุตรดิตถ์	2,598,144.71	-	2,295,399.71	302,745.00	88.35
700200059	สำนักงานเกษตรและสหกรณ์จังหวัดแพร่	2,238,985.76	-	2,204,322.24	34,663.52	98.45
700200060	สำนักงานเกษตรและสหกรณ์จังหวัดน่าน	548,576.00	-	548,576.00	-	100.00
700200061	สำนักงานเกษตรและสหกรณ์จังหวัดพะเยา	3,026,238.40	-	2,989,851.78	36,386.62	98.80
700200062	สำนักงานเกษตรและสหกรณ์จังหวัดเชียงราย	44,566,550.00	-	40,291,550.00	4,275,000.00	90.41
700200063	สำนักงานเกษตรและสหกรณ์จังหวัดแม่ฮ่องสอน	388,630.00	-	385,130.00	3,500.00	99.10
700200064	สำนักงานเกษตรและสหกรณ์จังหวัดนครสวรรค์	31,687,307.17	-	26,941,312.54	4,745,994.63	85.02
700200065	สำนักงานเกษตรและสหกรณ์จังหวัดอุทัยธานี	3,259,439.00	-	2,684,534.00	574,905.00	82.36
700200066	สำนักงานเกษตรและสหกรณ์จังหวัดกำแพงเพชร	581,820.00	-	495,260.00	86,560.00	85.12
700200067	สำนักงานเกษตรและสหกรณ์จังหวัดตาก	8,749,157.00	-	7,433,885.00	1,315,272.00	84.97
700200068	สำนักงานเกษตรและสหกรณ์จังหวัดสุโขทัย	25,879.00	-	7,037.42	18,841.58	27.19
700200069	สำนักงานเกษตรและสหกรณ์จังหวัดพิษณุโลก	29,166,286.00	-	25,003,204.70	4,163,081.30	85.73
700200070	สำนักงานเกษตรและสหกรณ์จังหวัดพิจิตร	22,825,241.30	-	19,953,512.58	2,871,728.72	87.42
700200071	สำนักงานเกษตรและสหกรณ์จังหวัดเพชรบูรณ์	505,334.83	-	442,334.83	63,000.00	87.53
700200072	สำนักงานเกษตรและสหกรณ์จังหวัดราชบุรี	3,067,468.32	-	2,936,821.58	130,646.74	95.74
700200073	สำนักงานเกษตรและสหกรณ์จังหวัดกาญจนบุรี	624,650.00	-	624,650.00	-	100.00
700200074	สำนักงานเกษตรและสหกรณ์จังหวัดสุพรรณบุรี	7,639,967.00	-	6,453,121.00	1,186,846.00	84.47
700200075	สำนักงานเกษตรและสหกรณ์จังหวัดนครปฐม	215,910.00	-	191,410.00	24,500.00	88.65
700200078	สำนักงานเกษตรและสหกรณ์จังหวัดเพชรบุรี	12,939,960.00	-	11,235,376.00	1,704,584.00	86.83
700200079	สำนักงานเกษตรและสหกรณ์จังหวัดประจวบคีรีขันธ์	1,117,150.00	-	937,300.00	179,850.00	83.90
700200080	สำนักงานเกษตรและสหกรณ์จังหวัดนครศรีธรรมราช	16,229,907.04	-	15,543,281.47	686,625.57	95.77

ศูนย์ต้นทุน	หน่วยงาน / รายการ	งบประมาณ	ผูกพัน	ผลเบิกจ่าย	คงเหลือ	%เบิก
700200081	สำนักงานเกษตรและสหกรณ์จังหวัดกระบี่	1,085,180.00	-	941,095.00	144,085.00	86.72
700200082	สำนักงานเกษตรและสหกรณ์จังหวัดพังงา	3,730,263.85	-	3,295,901.13	434,362.72	88.36
700200083	สำนักงานเกษตรและสหกรณ์จังหวัดภูเก็ต	152,380.00	-	133,799.35	18,580.65	87.81
700200084	สำนักงานเกษตรและสหกรณ์จังหวัดสุราษฎร์	24,017,856.28	-	21,156,534.78	2,861,321.50	88.09
700200085	สำนักงานเกษตรและสหกรณ์จังหวัดระนอง	867,638.00	-	867,638.00	-	100.00
700200086	สำนักงานเกษตรและสหกรณ์จังหวัดชุมพร	1,459,476.00	-	1,418,656.00	40,820.00	97.20
700200087	สำนักงานเกษตรและสหกรณ์จังหวัดสงขลา	12,660,524.00	-	11,154,859.80	1,505,664.20	88.11
700200088	สำนักงานเกษตรและสหกรณ์จังหวัดสตูล	2,014,148.72	-	1,964,765.81	49,382.91	97.55
700200089	สำนักงานเกษตรและสหกรณ์จังหวัดตรัง	3,422,907.74	-	3,422,907.74	-	100.00
700200090	สำนักงานเกษตรและสหกรณ์จังหวัดพัทลุง	6,454,881.05	-	6,157,741.53	297,139.52	95.40
700200091	สำนักงานเกษตรและสหกรณ์จังหวัดปัตตานี	2,288,380.00	-	2,161,324.01	127,055.99	94.45
700200092	สำนักงานเกษตรและสหกรณ์จังหวัดยะลา	1,125,259.03	-	1,102,520.03	22,739.00	97.98
700200093	สำนักงานเกษตรและสหกรณ์จังหวัดนราธิวาส	6,030,096.00	-	6,025,159.00	4,937.00	99.92
700200118	สำนักงานเกษตรและสหกรณ์จังหวัดบึงกาฬ	7,862,510.00	-	7,680,559.28	181,950.72	97.69

แผน/ผล ปฏิบัติงานการฝึกอบรมสัมมนา ประจำปีงบประมาณ พ.ศ.2564
ของ สำนักงานปลัดกระทรวงเกษตรและสหกรณ์

หน้าอำนาจบาท (ทัศนียม 4 ตำแหน่ง)

ที่	หลักสูตร	งบประมาณ	ปริมาณงาน (ครั้ง)	ไตรมาสที่ 1 (เป้า 50%)				ไตรมาสที่ 2				ไตรมาสที่ 3				ไตรมาสที่ 4				สาเหตุที่เบิกจ่ายไม่ได้ตามแผน	
				ต.ค.63	พ.ย.63	ธ.ค.63	รวม	ม.ค.64	ก.พ.64	มี.ค.64	รวม	เม.ย.64	พ.ค.64	มิ.ย.64	รวม	ก.ค.64	ส.ค.64	ก.ย.64	รวม		
	รวม	แผน 12.0150 ผล 8.7715	17 17	- -	2.5000 0.3282	0.1602 0.2902	2.6602 0.6184	2.4000 0.1168	0.4544 0.4177	- 1.7156	2.8544 2.2501	0.3600 2.0042	2.3004 -	0.3805 1.7908	3.0409 3.7950	1.3231 0.2561	0.1215 1.5739	2.0150 0.2779	3.4596 2.1079		
1	โครงการสัมมนา การพัฒนาบุคลากร ให้เป็นตัวแทนแห่งการเรียนรู้	แผน 0.3231 ผล 0.0462	1 1	- -	- -	- -	- -	- -	- -	- -	- -	- -	- -	- -	- -	0.3231 -	- 0.0462	- -	0.3231 0.0462		
2	การเรียนรู้ตามรอยพระยุคลบาท : ปรัชญาของเศรษฐกิจพอเพียง	แผน 0.3600 ผล 0.3282	1 1	- -	- 0.3282	- -	- 0.3282	- -	- -	- -	- -	0.3600 -	- -	- -	0.3600 -	- -	- -	- -	- -	- -	
3	โครงการสัมมนา การพัฒนาทรัพยากรบุคคลยุคใหม่	แผน 0.3004 ผล 0.2031	1 1	- -	- -	- -	- -	- -	- -	- -	- -	- -	0.3004 -	- -	0.3004 -	- -	0.2031 -	- -	- 0.2031		
4	หลักสูตร ภาษาอังกฤษด้วยสื่อ นวัตกรรมออนไลน์	แผน 0.1215 ผล 0.0960	1 1	- -	- -	- -	- -	- -	- -	- -	- -	- -	- -	- -	- -	- -	0.1215 0.0960	- -	- 0.0960		
5	หลักสูตร English For Office	แผน 0.2996 ผล 0.2278	1 1	- -	- -	- -	- -	- -	- -	- -	- -	- -	- -	0.2996 -	0.2996 -	- -	- -	- -	- -	- 0.2278	
6	หลักสูตร Smart Officer : เตรียมความพร้อมเพื่อการทดสอบสมรรถนะความสามารถด้านการใช้ดิจิทัลสำหรับข้าราชการและบุคลากรภาครัฐ	แผน 0.1602 ผล 0.1168	1 1	- -	- -	0.1602 -	0.1602 -	- 0.1168	- -	- -	- 0.1168	- -	- -	- -	- -	- -	- -	- -	- -	- -	
7	หลักสูตร การสร้าง Info Graphic อย่างมืออาชีพ ด้วยโปรแกรม Microsoft PowerPoint	แผน 0.1327 ผล 0.1218	1 1	- -	- -	- 0.1218	- 0.1218	- -	0.1327 -	- -	0.1327 -	- -	- -	- -	- -	- -	- -	- -	- -	- -	
8	หลักสูตร ความรู้ความเข้าใจ องค์การระหว่างประเทศ และการเกษตรต่างประเทศ	แผน 0.0809 ผล 0.0217	1 1	- -	- -	- -	- -	- -	- -	- -	- -	- -	- -	0.0809 0.0217	0.0809 0.0217	- -	- -	- -	- -	- -	
9	โครงการสัมมนา พัฒนาบุคลากรเพื่อรองรับทักษะอนาคต	แผน 0.3217 ผล 0.1684	1 1	- -	- -	- 0.1684	- 0.1684	- -	0.3217 -	- -	0.3217 -	- -	- -	- -	- -	- -	- -	- -	- -	- -	
10	หลักสูตร การเป็นข้าราชการที่ดี สำหรับข้าราชการที่อยู่ระหว่างทดลองปฏิบัติหน้าที่ราชการ	แผน 0.3000 ผล 0.1104	1 1	- -	0.3000 -	- -	0.3000 -	- -	- 0.1071	- -	- 0.1071	- -	- -	- -	- -	- -	- 0.0034	- -	- -	- 0.0034	
11	หลักสูตรนัการบริหารระดับสูง กระทรวงเกษตรและสหกรณ์	แผน 2.4000 ผล 0.7110	1 1	- -	- -	- -	- -	2.4000 -	- -	2.4000 -	- -	- -	- -	- 0.7110	- 0.7110	- -	- -	- -	- -	- -	
12	หลักสูตรนับริหารการพัฒนาการเกษตรและสหกรณ์ ระดับสูง	แผน 2.0000 ผล 2.8917	1 1	- -	- -	- -	- -	- -	- -	- -	- -	- 2.0000	- -	- -	2.0000 -	- -	0.8917 -	- -	- 0.8917		
13	หลักสูตรนับริหารการพัฒนาการเกษตรและสหกรณ์ ระดับกลาง	แผน 1.4000 ผล 2.3745	1 1	- -	1.4000 -	- -	1.4000 -	- -	- 1.3247	- -	- 1.3247	- -	- -	- 1.0498	- 1.0498	- -	- -	- -	- -	- -	
14	หลักสูตรนับริหารการพัฒนาการเกษตรและสหกรณ์ ระดับต้น	แผน 0.8000 ผล 0.7680	1 1	- -	0.8000 -	- -	0.8000 -	- -	- 0.3107	- 0.3909	- 0.7015	- 0.0042	- -	- 0.0083	- 0.0125	- 0.0250	- 0.0160	- 0.0129	- 0.0540	- -	
15	เสริมศักยภาพผู้ผ่านการฝึกอบรม	แผน 0.5000	1	-	-	-	-	-	-	-	-	-	-	-	-	-	0.5000	-	0.5000		

ที่	หลักสูตร	งบประมาณ	ปริมาณงาน (ครั้ง)	ไตรมาสที่ 1 (เป้า 50%)				ไตรมาสที่ 2				ไตรมาสที่ 3				ไตรมาสที่ 4				สาเหตุที่เบิกจ่ายไม่ได้ตามแผน	
				ต.ค.63	พ.ย.63	ธ.ค.63	รวม	ม.ค.64	ก.พ.64	มี.ค.64	รวม	เม.ย.64	พ.ค.64	มิ.ย.64	รวม	ก.ค.64	ส.ค.64	ก.ย.64	รวม		
	นบวงทวระทบสูง7หะทวงเกชทวและสทกรณ	แผน	12.0150	17	-	2.5000	0.1602	2.6602	2.4000	0.4544	-	2.8544	0.3600	2.3004	0.3805	3.0409	1.3231	0.1215	2.0150	3.4596	
		ผล	-	1				-				-				-					-
16	หลักสูตร โรงเรียนเกษตรและสหกรณ์ จังหวัด	แผน	1.0000	1			-				-				-	1.0000				1.0000	
		ผล	0.5858	1			-				-				-		0.3209	0.2650		0.5858	
17	ประชุมเชิงปฏิบัติการ การขับเคลื่อนงานของสำนักงานปลัดกระทรวงเกษตรและสหกรณ์	แผน	1.5150	1			-				-				-				1.5150	1.5150	
		ผล	-	1			-				-				-					-	

รายละเอียดเงินโอนเบิกแทน ปีงบประมาณ 2564

ตั้งแต่วันที่ 1 ตุลาคม 2563 - 30 กันยายน 2564

ลำดับที่	หน่วยงานรับโอน	ปีงบประมาณ	งบรายจ่าย	รายการ	เงินโอนเบิกแทน	โอนคืน	โอนเบิกแทนสุทธิ	กันไว้เบิก	ผูกพัน	เบิกจ่าย	คงเหลือ	% เบิก
1	กรมส่งเสริมการเกษตร	2564	งบดำเนินงาน	ค่าใช้จ่ายวิทยุกระจายเสียงเพื่อ การเกษตร	62,100.00		62,100.00	-		62,073.31	26.69	99.96
		2564	งบดำเนินงาน	งานพระราชพิธีที่ชมงคลจรดพระ นังคัลแรกนาขวัญ	2,400,000.00	1,955,400.00	444,600.00	-		430,147.00	14,453.00	96.75
2	กรมปศุสัตว์	2564	งบดำเนินงาน	งานพระราชพิธีที่ชมงคลจรดพระ นังคัลแรกนาขวัญ	130,000.00	130,000.00	-	-	-	-	-	-
3	กรมชลประทาน	2564	งบดำเนินงาน	งานพระราชพิธีที่ชมงคลจรดพระ นังคัลแรกนาขวัญ	450,000.00	450,000.00	-	-	-	-	-	-
4	กรมส่งเสริมสหกรณ์	2564	งบดำเนินงาน	งานพระราชพิธีที่ชมงคลจรดพระ นังคัลแรกนาขวัญ	662,800.00	611,045.88	51,754.12	-	-	51,754.12	-	100.00
5	กรมการข้าว	2564	งบดำเนินงาน	งานพระราชพิธีที่ชมงคลจรดพระ นังคัลแรกนาขวัญ	656,000.00	68,464.40	587,535.60	-	-	587,535.60	-	100.00
6	กรมศิลปากร	2564	งบดำเนินงาน	งานพระราชพิธีที่ชมงคลจรดพระ นังคัลแรกนาขวัญ	20,000.00	20,000.00	-	-	-	-	-	-
7	กรุงเทพมหานคร	2564	งบดำเนินงาน	งานพระราชพิธีที่ชมงคลจรดพระ นังคัลแรกนาขวัญ	38,800.00	38,800.00	-	-	-	-	-	-
8	กองทัพบก	2564	งบดำเนินงาน	งานพระราชพิธีที่ชมงคลจรดพระ นังคัลแรกนาขวัญ	146,670.00	94,581.22	52,088.78	-	-	52,088.78	-	100.00
9	กองทัพเรือ	2564	งบดำเนินงาน	งานพระราชพิธีที่ชมงคลจรดพระ นังคัลแรกนาขวัญ	32,000.00	32,000.00	-	-	-	-	-	-
10	กองทัพอากาศ	2564	งบดำเนินงาน	งานพระราชพิธีที่ชมงคลจรดพระ นังคัลแรกนาขวัญ	126,800.00	29,300.00	97,500.00	-	-	97,500.00	-	100.00
11	สำนักงานตำรวจ แห่งชาติ	2564	งบดำเนินงาน	งานพระราชพิธีที่ชมงคลจรดพระ นังคัลแรกนาขวัญ	270,000.00	270,000.00	-	-	-	-	-	-
12	กรมโยธาธิการและผัง เมือง	2564	งบดำเนินงาน	งานพระราชพิธีที่ชมงคลจรดพระ นังคัลแรกนาขวัญ	650,000.00	650,000.00	-	-	-	-	-	-
13	กรมประชาสัมพันธ์	2564	งบดำเนินงาน	งานพระราชพิธีที่ชมงคลจรดพระ นังคัลแรกนาขวัญ	35,000.00	35,000.00	-	-	-	-	-	-

ลำดับที่	หน่วยงานรับโอน	ปีงบประมาณ	งบรายจ่าย	รายการ	เงินโอนเบิกแทน	โอนคืน	โอนเบิกแทนสุทธิ	กันไว้เบิก	ผูกพัน	เบิกจ่าย	คงเหลือ	% เบิก
14	กรมหม่อมใหม่	2564	งบรายจ่าย	โครงการจัดพิมพ์หนังสือที่ระลึก "พัชรสุธाराชชพัสดราภรณ์" เฉลิมพระเกียรติ สมเด็จพระนาง เจ้าสุทิดา พัชรสุธาพิมลลักษณ พระบรมราชินี เนื่องในโอกาสทรง เจริญพระชนมพรรษา 63 พรรษา 3 มิถุนายน 2564	1,800,000.00	-	1,800,000.00	1,789,040.00	-	-	10,960.00	-
รวม					7,480,170.00	4,384,591.50	3,095,578.50	1,789,040.00	-	1,281,098.81	25,439.69	41.38

รายละเอียดเงินรับเบิกแทน ปีงบประมาณ 2564
ตั้งแต่วันที่ 1 ตุลาคม 2563 - 30 กันยายน 2564

ลำดับที่	หน่วยงานเจ้าของงบประมาณ	ปีงบประมาณ	งบรายจ่าย	รหัสงบประมาณ	รายการ	เงินรับเบิกแทน	โอนกลับ	รับเบิกแทนสุทธิ	กันไว้เบิก	ผูกพัน	เบิกจ่าย	คงเหลือ	% เบิกจ่าย
1	สำนักเลขาธิการนายกรัฐมนตรี	2564	งบบุคลากร	0700214007009000	เงินเดือนและเงินประจำตำแหน่งของข้าราชการการเมือง	2,600,880.00		2,600,880.00	-	-	2,600,880.00	-	100.00
	สำนักเลขาธิการนายกรัฐมนตรี	2564	งบดำเนินงาน	0700214007009000	ค่าตอบแทนผู้ช่วยรัฐมนตรี	150,000.00		150,000.00	-	-	150,000.00	-	100.00
	สำนักเลขาธิการนายกรัฐมนตรี	2564	งบบุคลากร	0700214007009000	เงินเดือนและเงินประจำตำแหน่งของข้าราชการการเมือง	2,600,880.00		2,600,880.00	-	-	2,600,880.00	-	100.00
	สำนักเลขาธิการนายกรัฐมนตรี	2564	งบดำเนินงาน	0700214007009000	ค่าตอบแทนผู้ช่วยรัฐมนตรี	150,000.00		150,000.00	-	-	150,000.00	-	100.00
	สำนักเลขาธิการนายกรัฐมนตรี	2564	งบบุคลากร	0700214007009000	เงินเดือนและเงินประจำตำแหน่งของข้าราชการการเมือง	2,600,880.00		2,600,880.00	-	-	2,600,880.00	-	100.00
	สำนักเลขาธิการนายกรัฐมนตรี	2564	งบดำเนินงาน	0700214007009000	ค่าตอบแทนผู้ช่วยรัฐมนตรี	150,000.00		150,000.00	-	-	150,000.00	-	100.00
	สำนักเลขาธิการนายกรัฐมนตรี	2564	งบบุคลากร	0700214007009000	เงินเดือนและเงินประจำตำแหน่งของข้าราชการการเมือง	2,600,880.00	87,062.67	2,513,817.33	-	-	2,513,817.33	-	100.00
	สำนักเลขาธิการนายกรัฐมนตรี	2564	งบดำเนินงาน	0700214007009000	ค่าตอบแทนผู้ช่วยรัฐมนตรี	150,000.00		150,000.00	-	-	150,000.00	-	100.00
2	กรมฝนหลวงและการบินเกษตร	2564	งบดำเนินงาน	0700254001009000	ค่าใช้จ่ายจัดงานวันพระบิดาแห่งฝนหลวง	3,040,000.00	14,757.20	3,025,242.80	-	-	3,025,242.80	-	100.00
	กรมฝนหลวงและการบินเกษตร	2564	งบดำเนินงาน	0700254001009000	ค่าใช้จ่ายฝึกอบรมหลักสูตรนักบริหารการเกษตรและสหกรณ์ (นบส.กษ.) รุ่น 4	40,000.00	1,700.00	38,300.00	-	-	38,300.00	-	100.00
	กรมฝนหลวงและการบินเกษตร	2564	งบดำเนินงาน	0700254001009000	ค่าใช้จ่ายฝึกอบรมหลักสูตรนักบริหารการเกษตรและสหกรณ์ระดับสูง (นบส.)	40,000.00	500.00	39,500.00	-	-	39,500.00	-	100.00

ลำดับที่	หน่วยงานเจ้าของงบประมาณ	ปีงบประมาณ	งบรายจ่าย	รหัสงบประมาณ	รายการ	เงินรับเบิกแทน	โอนกลับ	รับเบิกแทนสุทธิ	กันไว้เบิก	ผูกพัน	เบิกจ่าย	คงเหลือ	% เบิกจ่าย
	กรมฝนหลวงและการบินเกษตร	2564	งบดำเนินงาน	070025400100900	ค่าใช้จ่ายฝึกอบรมหลักสูตรนักบริหารการเกษตรและสหกรณ์ระดับกลาง	56,000.00	6,010.00	49,990.00	-		49,990.00	-	100.00
	กรมฝนหลวงและการบินเกษตร	2564	งบดำเนินงาน	070025400100900	ค่าใช้จ่ายฝึกอบรมหลักสูตรนักบริหารการเกษตรและสหกรณ์ระดับต้น	42,000.00	29,506.00	12,494.00	-	-	12,494.00	-	100.00
	กรมฝนหลวงและการบินเกษตร	2564	งบดำเนินงาน	070025400100900	ค่าใช้จ่ายฝึกอบรมหลักสูตรการเป็นข้าราชการที่ดี สำหรับข้าราชการที่อยู่ระหว่างทดลองบรรจุ	6,400.00	1,654.00	4,746.00	-	-	4,746.00	-	100.00
3	กรมส่งเสริมสหกรณ์	2564	งบดำเนินงาน	0700229001009000	ค่าใช้จ่ายฝึกอบรมหลักสูตรนักบริหารการพัฒนาการเกษตรและสหกรณ์ ระดับต้น	1,120,000.00	809,201.14	310,798.86	-	-	310,798.86	-	100.00
	กรมส่งเสริมสหกรณ์	2564	งบดำเนินงาน	0700229001009000	ค่าใช้จ่ายฝึกอบรมหลักสูตรนักบริหารการพัฒนาการเกษตรและสหกรณ์ ระดับกลาง	1,120,000.00		1,120,000.00	-		1,120,000.00	-	100.00
	กรมส่งเสริมสหกรณ์	2564	งบดำเนินงาน	0700229001009000	ค่าใช้จ่ายฝึกอบรมหลักสูตรนักบริหารการพัฒนาการเกษตรและสหกรณ์ ระดับสูง	800,000.00	35,000.00	765,000.00	-	382,000.00	383,000.00	-	50.07
	กรมส่งเสริมสหกรณ์	2564	งบดำเนินงาน	0700229001009000	ค่าใช้จ่ายฝึกอบรมหลักสูตรนักบริหารการพัฒนาการเกษตรและสหกรณ์ ระดับสูง กษ.	80,000.00	1,000.00	79,000.00	-	-	79,000.00	-	100.00
	กรมส่งเสริมสหกรณ์	2564	งบดำเนินงาน	0700229001009000	ค่าใช้จ่ายฝึกอบรมหลักสูตรนักบริหารการพัฒนาการเกษตรและสหกรณ์ ระดับกลาง	280,000.00	280.00	279,720.00	-		279,720.00	-	100.00
	กรมส่งเสริมสหกรณ์	2564	งบดำเนินงาน	0700229001009000	ค่าใช้จ่ายฝึกอบรมหลักสูตรนักบริหารการพัฒนาการเกษตรและสหกรณ์ ระดับต้น	280,000.00	280,000.00	-	-	-		-	-

ลำดับที่	หน่วยงานเจ้าของงบประมาณ	ปีงบประมาณ	งบรายจ่าย	รหัสงบประมาณ	รายการ	เงินรับเบิกแทน	โอนกลับ	รับเบิกแทนสุทธิ	กันไว้เบิก	ผูกพัน	เบิกจ่าย	คงเหลือ	% เบิกจ่าย
4	กรมพัฒนาที่ดิน	2564	งบดำเนินงาน	0700229004009000	ค่าใช้จ่ายฝึกอบรมหลักสูตรการเป็นข้าราชการที่ดี สำหรับข้าราชการที่อยู่ระหว่างทดลองปฏิบัติหน้าที่ราชการ	195,000.00	195,000.00	-	-	-	-	-	-
4	กรมพัฒนาที่ดิน	2564	งบดำเนินงาน	0700229004009000	ค่าใช้จ่ายฝึกอบรมหลักสูตรนักบริหารการพัฒนาการเกษตรและสหกรณ์ ระดับสูง	1,200,000.00	13,900.00	1,186,100.00	-	458,400.00	727,700.00	-	61.35
4	กรมพัฒนาที่ดิน	2564	งบดำเนินงาน	0700229004009000	ค่าใช้จ่ายฝึกอบรมหลักสูตรนักบริหารการพัฒนาการเกษตรและสหกรณ์ ระดับกลาง	1,568,000.00	168,280.00	1,399,720.00	-	-	1,399,720.00	-	100.00
4	กรมพัฒนาที่ดิน	2564	งบดำเนินงาน	0700229004009000	ค่าใช้จ่ายฝึกอบรมหลักสูตรนักบริหารการพัฒนาการเกษตรและสหกรณ์ ระดับต้น	1,414,000.00	1,004,049.00	409,951.00	-	-	409,951.00	-	100.00
4	กรมพัฒนาที่ดิน	2564	งบดำเนินงาน	0700229004009000	ค่าใช้จ่ายฝึกอบรมหลักสูตรนักบริหารระดับสูงกระทรวงเกษตรและสหกรณ์ (นบส.กษ.)	40,000.00	500.00	39,500.00	-	-	39,500.00	-	100.00
4	กรมพัฒนาที่ดิน	2564	งบดำเนินงาน	0700229004009000	ค่าใช้จ่ายฝึกอบรมหลักสูตรการเป็นข้าราชการที่ดี สำหรับข้าราชการที่อยู่ระหว่างทดลองปฏิบัติหน้าที่ราชการ	28,000.00	4,270.00	23,730.00	-	-	23,730.00	-	100.00
5	สำนักงานการปฏิรูปที่ดินเพื่อเกษตรกรรม	2564	งบดำเนินงาน	0700229001004000	ค่าใช้จ่ายฝึกอบรมหลักสูตรนักบริหารระดับสูงกระทรวงเกษตรและสหกรณ์ (นบส.กษ.)	200,000.00	2,500.00	197,500.00	-	-	197,500.00	-	100.00
5	สำนักงานการปฏิรูปที่ดินเพื่อเกษตรกรรม	2564	งบดำเนินงาน	0700229001004000	ค่าใช้จ่ายฝึกอบรมหลักสูตรนักบริหารการพัฒนาการเกษตรและสหกรณ์ ระดับสูง	640,000.00	600.00	639,400.00	-	229,200.00	410,200.00	-	64.15
5	สำนักงานการปฏิรูปที่ดินเพื่อเกษตรกรรม	2564	งบดำเนินงาน	0700229001004000	ค่าใช้จ่ายฝึกอบรมหลักสูตรนักบริหารการพัฒนาการเกษตรและสหกรณ์ ระดับกลาง	504,000.00	54,090.00	449,910.00	-	-	449,910.00	-	100.00

ลำดับที่	หน่วยงานเจ้าของงบประมาณ	ปีงบประมาณ	งบรายจ่าย	รหัสงบประมาณ	รายการ	เงินรับเบิกแทน	โอนกลับ	รับเบิกแทนสุทธิ	กันไว้เบิก	ผูกพัน	เบิกจ่าย	คงเหลือ	% เบิกจ่าย
5	สำนักงานการปฏิรูปที่ดินเพื่อเกษตรกรรม	2564	งบดำเนินงาน	0700229001004000	ค่าใช้จ่ายฝึกอบรมหลักสูตรนักบริหารการพัฒนาการเกษตรและสหกรณ์ ระดับต้น	70,000.00	49,159.94	20,840.06	-	-	20,840.06	0.00	100.00
5	สำนักงานการปฏิรูปที่ดินเพื่อเกษตรกรรม	2564	งบดำเนินงาน	0700229001004000	ค่าใช้จ่ายฝึกอบรมหลักสูตรการเป็นข้าราชการที่ดี สำหรับข้าราชการที่อยู่ระหว่างทดลองปฏิบัติหน้าที่ราชการ	7,200.00	1,098.00	6,102.00	-	-	6,102.00	-	100.00
6	กรมตรวจบัญชีสหกรณ์	2564	งบดำเนินงาน	0700229007009000	ค่าใช้จ่ายฝึกอบรมหลักสูตรการเป็นข้าราชการที่ดี สำหรับข้าราชการที่อยู่ระหว่างทดลองปฏิบัติหน้าที่ราชการ	735,000.00	735,000.00	-	-	-	-	-	-
6	กรมตรวจบัญชีสหกรณ์	2564	งบดำเนินงาน	070022900700900	ค่าใช้จ่ายฝึกอบรมหลักสูตรนักบริหารการพัฒนาการเกษตรและสหกรณ์ ระดับสูง	1,600,000.00	1,200.00	1,598,800.00	-	-	1,598,800.00	-	100.00
6	กรมตรวจบัญชีสหกรณ์	2564	งบดำเนินงาน	070022900700900	ค่าใช้จ่ายฝึกอบรมหลักสูตรนักบริหารการพัฒนาการเกษตรและสหกรณ์ ระดับกลาง	1,120,000.00	120,200.00	999,800.00	-	-	999,800.00	-	100.00
6	กรมตรวจบัญชีสหกรณ์	2564	งบดำเนินงาน	070022900700900	ค่าใช้จ่ายฝึกอบรมหลักสูตรนักบริหารการพัฒนาการเกษตรและสหกรณ์ ระดับต้น	700,000.00	495,420.92	204,579.08	-	-	204,579.08	0.00	100.00
6	กรมตรวจบัญชีสหกรณ์	2564	งบดำเนินงาน	0700229007009000	ค่าใช้จ่ายฝึกอบรมหลักสูตรการเป็นข้าราชการที่ดี สำหรับข้าราชการที่อยู่ระหว่างทดลองปฏิบัติหน้าที่ราชการ	26,400.00	4,026.00	22,374.00	-	-	22,374.00	-	100.00
6	กรมตรวจบัญชีสหกรณ์	2564	งบดำเนินงาน	0700229007009000	ค่าใช้จ่ายฝึกอบรมหลักสูตรนักบริหารการพัฒนาการเกษตรและสหกรณ์ ระดับสูง	85,200.00	400.00	84,800.00	-	84,800.00	-	-	-
7	สำนักงานมาตรฐานสินค้าเกษตรและอาหารแห่งชาติ	2564	งบดำเนินงาน	0700215007009000	โครงการร้านอาหารวัตถุดิบปลอดภัยเลือกใช้สินค้า Q (Q restaurant)	2,397,010.00	8,560.00	2,388,450.00	-	-	2,388,450.00	-	100.00

ลำดับที่	หน่วยงานเจ้าของงบประมาณ	ปีงบประมาณ	งบรายจ่าย	รหัสงบประมาณ	รายการ	เงินรับเบิกแทน	โอนกลับ	รับเบิกแทนสุทธิ	กันไว้เบิก	ผูกพัน	เบิกจ่าย	คงเหลือ	% เบิกจ่าย
8	สำนักงานมาตรฐานสินค้าเกษตรและ	2564	งบดำเนินงาน	0700215007009000	โครงการส่งเสริมการบริโภคและใช้วัตถุดิบสินค้า Q	1,800,000.00	59,160.00	1,740,840.00	-		1,740,314.16	525.84	99.97
2	สำนักงานมาตรฐานสินค้าเกษตรและอาหารแห่งชาติ	2564	งบรายจ่ายอื่น	0700229001701006	ค่าใช้จ่ายโครงการโอกาสสินค้าเกษตรอินทรีย์และอาหารใหม่ (แมลงกินได้) ของไทยในสหภาพยุโรป	800,000.00		800,000.00	-	-	800,000.00	-	100.00
2	สำนักงานมาตรฐานสินค้าเกษตรและอาหารแห่งชาติ	2564	งบดำเนินงาน	0700229001001000	ค่าใช้จ่ายฝึกอบรมหลักสูตรการเป็นข้าราชการที่ดี สำหรับข้าราชการที่อยู่ระหว่างทดลองปฏิบัติหน้าที่ราชการ	30,000.00	30,000.00	-	-	-		-	-
2	สำนักงานมาตรฐานสินค้าเกษตรและอาหารแห่งชาติ	2564	งบดำเนินงาน	0700229001001000	ค่าใช้จ่ายฝึกอบรมหลักสูตรนักบริหารระดับสูงกระทรวงเกษตรและสหกรณ์ (นบส.กษ.)	80,000.00	80,000.00	-	-	-		-	-
2	สำนักงานมาตรฐานสินค้าเกษตรและอาหารแห่งชาติ	2564	งบดำเนินงาน	0700229001001000	ค่าใช้จ่ายฝึกอบรมหลักสูตรนักบริหารการพัฒนาการเกษตรและสหกรณ์ ระดับสูง	160,000.00		160,000.00	-	76,600.00	83,400.00	-	52.13
2	สำนักงานมาตรฐานสินค้าเกษตรและอาหารแห่งชาติ	2564	งบดำเนินงาน	0700229001001000	ค่าใช้จ่ายฝึกอบรมหลักสูตรนักบริหารการพัฒนาการเกษตรและสหกรณ์ ระดับกลาง	532,000.00	57,095.00	474,905.00	-		474,905.00	-	100.00
2	สำนักงานมาตรฐานสินค้าเกษตรและอาหารแห่งชาติ	2564	งบดำเนินงาน	0700229001001000	ค่าใช้จ่ายฝึกอบรมหลักสูตรนักบริหารการพัฒนาการเกษตรและสหกรณ์ ระดับต้น	126,000.00	88,480.87	37,519.13	-	-	37,519.09	0.04	100.00
2	สำนักงานมาตรฐานสินค้าเกษตรและอาหารแห่งชาติ	2564	งบดำเนินงาน	0700229001001000	ค่าใช้จ่ายฝึกอบรมหลักสูตรนักบริหารการพัฒนาการเกษตรและสหกรณ์ ระดับสูง	38,300.00	300.00	38,000.00	-	38,000.00		-	-
2	สำนักงานมาตรฐานสินค้าเกษตรและอาหารแห่งชาติ	2564	งบรายจ่ายอื่น	0700215007709001	ค่าสนับสนุนค่าเช่าพื้นที่แสดงสินค้าในงาน Natural Products Expo West 2022	138,400.00		138,400.00	-	-	138,400.00	-	100.00

ลำดับที่	หน่วยงานเจ้าของงบประมาณ	ปีงบประมาณ	งบรายจ่าย	รหัสงบประมาณ	รายการ	เงินรับเบิกแทน	โอนกลับ	รับเบิกแทนสุทธิ	กันไว้เบิก	ผูกพัน	เบิกจ่าย	คงเหลือ	% เบิกจ่าย
8	สำนักงานเศรษฐกิจการเกษตร	2564	งบดำเนินงาน	0700229006009000	ค่าใช้จ่ายฝึกอบรมหลักสูตรการเป็นข้าราชการที่ดี สำหรับข้าราชการที่อยู่ระหว่างทดลองปฏิบัติหน้าที่ราชการ	180,000.00	180,000.00	-	-	-	-	-	-
	สำนักงานเศรษฐกิจการเกษตร	2564	งบดำเนินงาน	0700229006009000	ค่าใช้จ่ายฝึกอบรมหลักสูตรนักบริหารระดับสูงกระทรวงเกษตรและสหกรณ์ (นบส.กษ.)	80,000.00	80,000.00	-	-	-	-	-	-
	สำนักงานเศรษฐกิจการเกษตร	2564	งบดำเนินงาน	0700229006009000	ค่าใช้จ่ายฝึกอบรมหลักสูตรนักบริหารการพัฒนาการเกษตรและสหกรณ์ ระดับสูง	480,000.00	700.00	479,300.00	-	229,100.00	250,200.00	-	52.20
	สำนักงานเศรษฐกิจการเกษตร	2564	งบดำเนินงาน	0700229006009000	ค่าใช้จ่ายฝึกอบรมหลักสูตรนักบริหารการพัฒนาการเกษตรและสหกรณ์ ระดับกลาง	392,000.00	42,070.00	349,930.00	-	-	349,930.00	-	100.00
	สำนักงานเศรษฐกิจการเกษตร	2564	งบดำเนินงาน	0700229006009000	ค่าใช้จ่ายฝึกอบรมหลักสูตรนักบริหารการพัฒนาการเกษตรและสหกรณ์ ระดับต้น	196,000.00	129,318.87	66,681.13	-	-	66,681.13	-	100.00
	สำนักงานเศรษฐกิจการเกษตร	2564	งบดำเนินงาน	0700229006009000	ค่าใช้จ่ายฝึกอบรมหลักสูตรการเป็นข้าราชการที่ดี สำหรับข้าราชการที่อยู่ระหว่างทดลองปฏิบัติหน้าที่ราชการ	12,000.00	1,830.00	10,170.00	-	-	10,170.00	-	100.00
9	กรมการข้าว	2564	งบดำเนินงาน	0700229001003000	ค่าใช้จ่ายฝึกอบรมหลักสูตรการเป็นข้าราชการที่ดี สำหรับข้าราชการที่อยู่ระหว่างทดลองปฏิบัติหน้าที่ราชการ รุ่นที่ 40-41	450,000.00	450,000.00	-	-	-	-	-	-
9	กรมการข้าว	2564	งบดำเนินงาน	0700229001003000	ค่าใช้จ่ายฝึกอบรมหลักสูตรนักบริหารการพัฒนาการเกษตรและสหกรณ์ ระดับสูง	240,000.00	300.00	239,700.00	-	114,600.00	125,100.00	-	52.19

ลำดับที่	หน่วยงานเจ้าของงบประมาณ	ปีงบประมาณ	งบรายจ่าย	รหัสงบประมาณ	รายการ	เงินรับเบิกแทน	โอนกลับ	รับเบิกแทนสุทธิ	กันไว้เบิก	ผูกพัน	เบิกจ่าย	คงเหลือ	% เบิกจ่าย
	กรมการข้าว	2564	งบดำเนินงาน	0700229001003000	ค่าใช้จ่ายฝึกอบรมหลักสูตรนักบริหารการพัฒนาการเกษตรและสหกรณ์ ระดับกลาง	336,000.00	11,065.00	324,935.00	-		324,935.00	-	100.00
	กรมการข้าว	2564	งบดำเนินงาน	0700229001003000	ค่าใช้จ่ายฝึกอบรมหลักสูตรนักบริหารการพัฒนาการเกษตรและสหกรณ์ ระดับต้น	322,000.00	226,132.20	95,867.80	-	-	95,867.80	0.00	100.00
	กรมการข้าว	2564	งบดำเนินงาน	0700229001003000	ค่าใช้จ่ายฝึกอบรมหลักสูตรการเป็นข้าราชการที่ดี สำหรับข้าราชการที่อยู่ระหว่างทดลองปฏิบัติหน้าที่ราชการ	13,600.00	2,075.00	11,525.00	-	-	11,525.00	-	100.00
10	กรมชลประทาน	2564	งบดำเนินงาน	07002454001001000	ค่าใช้จ่ายฝึกอบรมหลักสูตรนักบริหารระดับสูงกระทรวงเกษตรและสหกรณ์ (นบส.กษ.)	400,000.00		400,000.00			400,000.00	-	100.00
	กรมชลประทาน	2564	งบดำเนินงาน	0700249001701004	ค่าใช้จ่ายฝึกอบรมหลักสูตรนักบริหารการพัฒนาการเกษตรและสหกรณ์ ระดับสูง	800,000.00		800,000.00	-		800,000.00	-	100.00
	กรมชลประทาน	2564	งบดำเนินงาน	0700249001701004	ค่าใช้จ่ายฝึกอบรมหลักสูตรนักบริหารการพัฒนาการเกษตรและสหกรณ์ ระดับกลาง	2,240,000.00	41,000.00	2,199,000.00	-		2,199,000.00	-	100.00
	กรมชลประทาน	2564	งบดำเนินงาน	0700254001001000	ค่าใช้จ่ายฝึกอบรมหลักสูตรนักบริหารการพัฒนาการเกษตรและสหกรณ์ ระดับสูง	800,000.00	7,800.00	792,200.00	-		792,200.00	-	100.00
	กรมชลประทาน	2564	งบดำเนินงาน	0700254001001000	ค่าใช้จ่ายฝึกอบรมหลักสูตรนักบริหารการพัฒนาการเกษตรและสหกรณ์ ระดับกลาง	2,800,000.00		2,800,000.00	-		2,800,000.00	-	100.00
11	กรมวิชาการเกษตร	2564	งบดำเนินงาน	0700229012009000	ค่าใช้จ่ายฝึกอบรมหลักสูตรนักบริหารการพัฒนาการเกษตรและสหกรณ์ ระดับสูง (นบส.)	400,000.00	600.00	399,400.00	-	229,200.00	170,200.00	-	42.61

ลำดับที่	หน่วยงานเจ้าของงบประมาณ	ปีงบประมาณ	งบรายจ่าย	รหัสงบประมาณ	รายการ	เงินรับเบิกแทน	โอนกลับ	รับเบิกแทนสุทธิ	กันไว้เบิก	ผูกพัน	เบิกจ่าย	คงเหลือ	% เบิกจ่าย
	กรมวิชาการเกษตร	2564	งบดำเนินงาน	0700229012009000	ค่าใช้จ่ายฝึกอบรมหลักสูตรนักบริหารการพัฒนาการเกษตรและสหกรณ์ ระดับกลาง	560,000.00	35,105.00	524,895.00	-		524,895.00	-	100.00
	กรมวิชาการเกษตร	2564	งบดำเนินงาน	0700237036009000	ค่าใช้จ่ายฝึกอบรมหลักสูตรนักบริหารการพัฒนาการเกษตรและสหกรณ์ ระดับต้น	140,000.00	95,872.40	44,127.60	-	-	44,127.60	0.00	100.00
	กรมวิชาการเกษตร	2564	งบดำเนินงาน	0700229012009000	ค่าใช้จ่ายฝึกอบรมหลักสูตรการเป็นข้าราชการที่ดี สำหรับข้าราชการที่อยู่ระหว่างทดลองปฏิบัติหน้าที่ราชการ	20,800.00	3,850.00	16,950.00	-	-	16,950.00	-	100.00
12	กรมส่งเสริมการเกษตร	2564	งบดำเนินงาน	0700229003009000	ค่าใช้จ่ายฝึกอบรมหลักสูตรนักบริหารระดับสูงกระทรวงเกษตรและสหกรณ์ (นบส.กษ.)	120,000.00	1,500.00	118,500.00	-		118,500.00	-	100.00
	กรมส่งเสริมการเกษตร	2564	งบดำเนินงาน	0700229003009000	ค่าใช้จ่ายฝึกอบรมหลักสูตรนักบริหารการพัฒนาการเกษตรและสหกรณ์ ระดับสูง	800,000.00	1,200.00	798,800.00	-	458,400.00	340,400.00	-	42.61
	กรมส่งเสริมการเกษตร	2564	งบดำเนินงาน	0700229003009000	ค่าใช้จ่ายฝึกอบรมหลักสูตรนักบริหารการพัฒนาการเกษตรและสหกรณ์ ระดับกลาง	560,000.00	35,105.00	524,895.00	-		524,895.00	-	100.00
	กรมส่งเสริมการเกษตร	2564	งบดำเนินงาน	0700229003009000	ค่าใช้จ่ายฝึกอบรมหลักสูตรนักบริหารการพัฒนาการเกษตรและสหกรณ์ ระดับต้น	280,000.00	478.40	279,521.60	-	-	279,521.60	-	100.00
	กรมส่งเสริมการเกษตร	2564	งบดำเนินงาน	0700241072700900 1	ค่าใช้จ่ายในการดำเนินโครงการจัดงานส่งเสริมสินค้าและประชาสัมพันธ์สินค้าเกษตรไทย	2,000,000.00	1,006,507.36	993,492.64	-	-	993,492.64	-	100.00
13	กรมประมง	2564	งบดำเนินงาน	07002370C0009000	ค่าใช้จ่ายฝึกอบรมหลักสูตรนักบริหารระดับสูงกระทรวงเกษตรและสหกรณ์ (นบส.กษ.)	400,000.00	5,000.00	395,000.00	-		395,000.00	-	100.00

ลำดับที่	หน่วยงานเจ้าของงบประมาณ	ปีงบประมาณ	งบรายจ่าย	รหัสงบประมาณ	รายการ	เงินรับเบิกแทน	โอนกลับ	รับเบิกแทนสุทธิ	กันไว้เบิก	ผูกพัน	เบิกจ่าย	คงเหลือ	% เบิกจ่าย
	กรมประมง	2564	งบดำเนินงาน	0700215021009000	ค่าใช้จ่ายฝึกอบรมหลักสูตรนักบริหารการพัฒนาการเกษตรและสหกรณ์ ระดับสูง	800,000.00	900.00	799,100.00	-		799,100.00	-	100.00
	กรมประมง	2564	งบดำเนินงาน	0700215041009000	ค่าใช้จ่ายฝึกอบรมหลักสูตรนักบริหารการพัฒนาการเกษตรและสหกรณ์ ระดับกลาง	840,000.00	40,160.00	799,840.00	-		799,840.00	-	100.00
	กรมประมง	2564	งบดำเนินงาน	07002150B4009000	ค่าใช้จ่ายฝึกอบรมหลักสูตรนักบริหารการพัฒนาการเกษตรและสหกรณ์ ระดับต้น	700,000.00	499,590.06	200,409.94	-	-	200,409.94	-	100.00
	กรมประมง	2564	งบรายจ่ายอื่น	0700207069709002	ค่าใช้จ่ายในการจัดจ้างที่ปรึกษาต่างประเทศ/ผู้เชี่ยวชาญในการดำเนินการและสนับสนุนการต่อต้านการทำการประมงผิดกฎหมาย (IUU) ของประเทศไทย	2,100,000.00		2,100,000.00	-	-	2,099,999.83	0.17	100.00
14	กรมปศุสัตว์	2564	งบดำเนินงาน	0700219017001000	ค่าใช้จ่ายฝึกอบรมหลักสูตรนักบริหารระดับสูงกระทรวงเกษตรและสหกรณ์ (นบส.กษ.)	200,000.00	2,500.00	197,500.00	-		197,500.00	-	100.00
14	กรมปศุสัตว์	2564	งบดำเนินงาน	0700219017001000	ค่าใช้จ่ายฝึกอบรมหลักสูตรนักบริหารการพัฒนาการเกษตรและสหกรณ์ ระดับสูง	1,600,000.00	1,700.00	1,598,300.00	-	373,700.00	1,224,600.00	-	76.62
14	กรมปศุสัตว์	2564	งบดำเนินงาน	0700219017001000	ค่าใช้จ่ายฝึกอบรมหลักสูตรนักบริหารการพัฒนาการเกษตรและสหกรณ์ ระดับกลาง	840,000.00	40,160.00	799,840.00	-		799,840.00	-	100.00
14	กรมปศุสัตว์	2564	งบดำเนินงาน	0700219017001000	ค่าใช้จ่ายฝึกอบรมหลักสูตรนักบริหารการพัฒนาการเกษตรและสหกรณ์ ระดับต้น	980,000.00	699,133.53	280,866.47	-	-	280,161.47	705.00	99.75

ลำดับที่	หน่วยงานเจ้าของงบประมาณ	ปีงบประมาณ	งบรายจ่าย	รหัสงบประมาณ	รายการ	เงินรับเบิกแทน	โอนกลับ	รับเบิกแทนสุทธิ	กันไว้เบิก	ผูกพัน	เบิกจ่าย	คงเหลือ	% เบิกจ่าย
15	กรมหม่อนไหม	2564	งบดำเนินงาน	0700229001002000	ค่าใช้จ่ายฝึกอบรมหลักสูตรการเป็นข้าราชการที่ดี สำหรับข้าราชการที่อยู่ระหว่างทดลองปฏิบัติหน้าที่ราชการ	120,000.00	120,000.00	-	-	-	-	-	-
15	กรมหม่อนไหม	2564	งบดำเนินงาน	0700229001002000	ค่าใช้จ่ายฝึกอบรมหลักสูตรนักบริหารการพัฒนากาชาตรและสหกรณ์ ระดับสูง	160,000.00	6,900.00	153,100.00	-	38,200.00	114,900.00	-	75.05
15	กรมหม่อนไหม	2564	งบดำเนินงาน	0700229001002000	ค่าใช้จ่ายฝึกอบรมหลักสูตรนักบริหารการพัฒนากาชาตรและสหกรณ์ ระดับต้น	126,000.00	21,484.80	104,515.20	-	-	104,514.99	0.21	100.00
	กรมหม่อนไหม	2564	งบดำเนินงาน	0700229001002000	ค่าใช้จ่ายฝึกอบรมหลักสูตรนักบริหารการพัฒนากาชาตรและสหกรณ์ ระดับกลาง	280,000.00	30,050.00	249,950.00	-	-	249,950.00	-	100.00
	กรมหม่อนไหม	2564	งบดำเนินงาน	0700229001002000	ค่าใช้จ่ายฝึกอบรมหลักสูตรการเป็นข้าราชการที่ดี สำหรับข้าราชการที่อยู่ระหว่างทดลองปฏิบัติหน้าที่ราชการ	9,600.00	1,464.00	8,136.00	-	-	8,136.00	-	100.00
	กรมหม่อนไหม	2564	งบดำเนินงาน	0700215049009000	ค่าใช้จ่ายในการเข้าร่วมการจัดงาน Amazing Thai Festival 2021	130,000.00		130,000.00	-	-	130,000.00	-	100.00
16	สำนักงานปลัดกระทรวงอุตสาหกรรม	2564	งบรายจ่ายอื่น	0700228021709001	ค่าใช้จ่ายฝึกอบรมหลักสูตรนักบริหารระดับสูงกระทรวงเกษตรและสหกรณ์ (นบส.กษ.)	40,000.00	500.00	39,500.00	-	-	39,500.00	-	100.00
17	สำนักงานปลัดกระทรวงวัฒนธรรม	2564	งบดำเนินงาน	0700246013009000	ค่าใช้จ่ายฝึกอบรมหลักสูตรนักบริหารระดับสูงกระทรวงเกษตรและสหกรณ์ (นบส.กษ.)	40,000.00	500.00	39,500.00	-	-	39,500.00	-	100.00
รวม						58,130,430.00	8,262,512.36	49,867,917.64	-	2,712,200.00	47,154,486.38	1,231.26	94.56