



บันทึกข้อความ

ส่วนราชการ สำนักงานปลัดกระทรวงเกษตรและสหกรณ์ กองคลัง กลุ่มงบประมาณ โทร. ๒๓๘

ที่ กษ ๐๒๐๓/ ๔๐๑๙ วันที่ ๓ สิงหาคม ๒๕๖๔

เรื่อง รายงานผลการเบิกจ่ายเงินงบประมาณจากระบบ GFMS ปีงบประมาณ ๒๕๖๔ เดือนกรกฎาคม ๒๕๖๔

เรียน ปลัดกระทรวงเกษตรและสหกรณ์

กองคลังได้จัดทำรายงานผลการเบิกจ่ายเงินงบประมาณจากระบบ GFMS ของสำนักงานปลัดกระทรวงเกษตรและสหกรณ์ ณ วันที่ ๓๑ กรกฎาคม ๒๕๖๔ สรุปได้ดังนี้

๑. สำนักงานปลัดกระทรวงเกษตรและสหกรณ์ ได้รับจัดสรรงบประมาณตามพระราชบัญญัติงบประมาณรายจ่ายประจำปีงบประมาณ พ.ศ. ๒๕๖๔ เป็นเงิน ๑,๑๗๖,๙๕๘,๖๐๐ บาท แยกเป็นรายจ่ายประจำ เป็นเงิน ๑,๑๓๖,๗๒๕,๔๐๐ บาท รายจ่ายลงทุน เป็นเงิน ๔๐,๒๓๓,๒๐๐ บาท ภาพรวมก่อนหักพัน เป็นเงิน ๑๙,๕๓๑,๐๓๔.๑๔ บาท เบิกจ่ายเป็นเงิน ๙๘๗,๒๗๓,๒๙๔.๗๒ บาท คิดเป็นร้อยละ ๘๓.๘๘ และเมื่อเทียบกับงบประมาณจัดสรรทั้งปีเป็นเงิน ๑,๒๑๖,๐๔๒,๙๐๐ บาท คิดเป็นร้อยละ ๘๑.๑๙ ต่ำกว่าเป้าหมายตาม มติ ครม. ร้อยละ ๓.๔๘ (เป้าหมายร้อยละ ๘๔.๖๗) จำแนกเป็น

- รายจ่ายประจำ ได้รับจัดสรร เป็นเงิน ๑,๑๓๖,๗๒๕,๔๐๐ บาท ก่อนหักพัน เป็นเงิน ๑๔,๘๖๘,๑๓๔.๑๔ บาท เบิกจ่ายเป็นเงิน ๙๕๑,๗๔๒,๓๘๕.๕๗ บาท คิดเป็นร้อยละ ๘๓.๗๓ และเมื่อเทียบกับงบประมาณจัดสรรทั้งปีเป็นเงิน ๑,๑๗๕,๘๐๙,๗๐๐ บาท คิดเป็นร้อยละ ๘๐.๙๔ ต่ำกว่าเป้าหมายตาม มติ ครม. ร้อยละ ๕.๗๓ (เป้าหมายร้อยละ ๘๖.๖๗)

- รายจ่ายลงทุน ได้รับจัดสรร เป็นเงิน ๔๐,๒๓๓,๒๐๐.๐๐ บาท ก่อนหักพัน ๔,๖๖๒,๙๐๐ บาท เบิกจ่ายเป็นเงิน ๓๕,๕๓๐,๙๐๙.๑๕ บาท คิดเป็นร้อยละ ๘๘.๓๑ สูงกว่าเป้าหมายตาม มติ ครม. ร้อยละ ๑๑.๖๔ (เป้าหมายร้อยละ ๗๖.๖๗) เมื่อพิจารณาตามงบรายจ่ายปรากฏผลดังนี้

๑) การเบิกจ่ายจำแนกตามงบรายจ่าย

(๑) งบบุคลากร ๖๙๑,๗๖๓,๘๐๐ บาท เบิกจ่าย ๖๑๓,๐๘๒,๐๕๐.๖๐ บาท คิดเป็นร้อยละ ๘๘.๖๓

(๒) งบดำเนินงาน ๓๒๙,๙๒๐,๒๐๐ บาท ก่อนหักพัน เป็นเงิน ๑๒,๗๘๕,๘๙๑.๗๔ บาท เบิกจ่าย ๒๔๗,๘๕๕,๐๘๕.๒๖ บาท คิดเป็นร้อยละ ๗๕.๑๓

(๓) งบลงทุน ๔๐,๒๓๓,๒๐๐ บาท ก่อนหักพัน เป็นเงิน ๔,๖๖๒,๙๐๐ บาท เบิกจ่าย ๓๕,๕๓๐,๙๐๙.๑๕ บาท คิดเป็นร้อยละ ๘๘.๓๑

(๔) งบเงินอุดหนุน ๕๙,๑๙๙,๑๐๐ บาท เบิกจ่าย ๕๘,๘๕๕,๓๘๔.๔๑ บาท คิดเป็นร้อยละ ๙๙.๔๒

(๕) งบรายจ่ายอื่น ๕๕,๘๔๒,๓๐๐ บาท ก่อนหักพัน เป็นเงิน ๒,๐๘๒,๒๔๒.๔๐ บาท เบิกจ่าย ๓๑,๙๔๙,๘๖๕.๓๐ บาท คิดเป็นร้อยละ ๕๗.๒๑

๒) ผลการเบิกจ่ายภาพรวมรายหน่วยงาน เรียงลำดับจากมากไปหาน้อย สรุปได้ดังนี้

- | | |
|---------------------------------------|----------|
| - ศูนย์ปฏิบัติการต่อต้านการทุจริต | ๑๐๘.๓๐ % |
| - สำนักงานที่ปรึกษาการเกษตรต่างประเทศ | ๙๗.๕๕ % |
| - กองบริหารงานกองทุนสงเคราะห์เกษตรกร | ๙๖.๗๖ % |
| - กองการเจ้าหน้าที่ | ๙๐.๕๕ % |
| - สำนักงานการเกษตรต่างประเทศ | ๙๐.๔๙ % |
| - สถาบันเกษตรกรราธิการ | ๘๙.๑๔ % |

/สำนัก..

- สำนักงานรัฐมนตรี	๘๘.๙๐ %
- สำนักกฎหมาย	๘๘.๘๙ %
- สำนักพัฒนาระบบบริหาร	๘๘.๘๑ %
- สำนักตรวจสอบภายใน	๘๗.๘๕ %
- กองกลาง	๘๗.๒๘ %
- สำนักตรวจราชการ	๘๗.๑๙ %
- สำนักบริหารกองทุนเพื่อช่วยเหลือเกษตรกรและรับเรื่องร้องเรียน	๘๕.๔๐ %
- กองนโยบายเทคโนโลยีเพื่อการเกษตรและเกษตรกรรมยั่งยืน	๘๕.๐๘ %
- กองคลัง	๘๔.๒๓ %
- ศูนย์เทคโนโลยีสารสนเทศและการสื่อสาร	๘๔.๐๗ %
- สำนักงานเลขานุการคณะกรรมการส่งเสริมและพัฒนา ระบบเกษตรพันธสัญญา	๘๓.๑๗ %
- สำนักงานเกษตรและสหกรณ์จังหวัด ๗๖ จังหวัด	๘๑.๑๒ %
- กองเกษตรสารนิเทศ	๗๙.๖๔ %
- สำนักแผนงานและโครงการพิเศษ	๗๓.๙๕ %
- กองประสานงานโครงการพระราชดำริ	๖๙.๑๐ %

๒. โครงการ ๑ ตำบล ๑ กลุ่มเกษตรกรทฤษฎีใหม่ ภายใต้โครงการเงินกู้เพื่อแก้ไขปัญหา เยียวยา และฟื้นฟูเศรษฐกิจและสังคมที่ได้รับผลกระทบจากการระบาดของโรคติดเชื้อไวรัสโคโรนา ๒๐๑๙ สำนักงาน ปลัดกระทรวงเกษตรและสหกรณ์ ได้รับจัดสรรงบประมาณหลังปรับลดวงเงินตามมติคณะรัฐมนตรี เมื่อวันที่ ๑๙ มกราคม ๒๕๖๔ ปรับลดวงเงินในส่วนของสำนักงานปลัดกระทรวงเกษตรและสหกรณ์ จากเดิม ๓,๗๒๔,๘๗๐,๓๙๗ บาท เป็น ๑,๔๑๒,๓๙๙,๘๕๑ บาท ดำเนินการก่อนนี้ผูกพันแล้ว เป็นเงิน ๖,๑๕๗,๙๕๒.๘๘ บาท เบิกจ่าย เป็นเงิน ๗๔๒,๓๘๓,๘๐๙.๓๖ บาท คิดเป็นร้อยละ ๕๒.๕๖

๓. สำนักงานปลัดกระทรวงเกษตรและสหกรณ์ กำหนดแผนงานด้านการฝึกอบรม ประชุม สัมมนา ประจำปีงบประมาณ พ.ศ. ๒๕๖๔ เป็นเงิน ๑๒,๐๑๕,๐๐๐ บาท แผนการปฏิบัติงาน การฝึกอบรม ประชุม สัมมนา ของเดือนตุลาคม ๒๕๖๓ - กรกฎาคม ๒๕๖๔ เป็นเงิน ๙,๘๗๘,๕๐๐ บาท เบิกจ่าย ๖,๙๑๙,๖๗๖.๓๐ บาท คิดเป็นร้อยละ ๕๗.๕๙ ของเงินงบประมาณจัดสรรทั้งปี และคิดเป็นร้อยละ ๗๐.๕๙ ของ แผนการปฏิบัติงานการฝึกอบรม ประชุม สัมมนา ของเดือนตุลาคม ๒๕๖๓ - กรกฎาคม ๒๕๖๔

๔. เงินโอนเบิกแทนให้หน่วยงานอื่น จำนวน ๓,๘๐๑,๒๐๕.๖๐ บาท ก่อหนี้ผูกพัน เป็นเงิน ๓๙,๔๘๘.๗๘ บาท เบิกจ่าย เป็นเงิน ๑,๑๒๓,๔๖๓.๐๓ บาท คิดเป็นร้อยละ ๒๙.๕๖

๕. เงินรับเบิกแทนจากหน่วยงานอื่น จำนวน ๕๖,๑๐๗,๒๗๒.๘๐ บาท ก่อหนี้ผูกพัน เป็นเงิน ๑๘,๑๒๑,๔๒๒.๕๐ บาท เบิกจ่ายจำนวน ๒๙,๕๔๐,๙๖๒.๙๓ บาท คิดเป็นร้อยละ ๕๒.๖๕

๖. เงินกันไว้เบิกเหลือมปีที่ย่อยเวลาเบิกจ่ายถึงกันยายน ๒๕๖๔ ไม่มี

จากข้อมูลการเบิกจ่ายงบประมาณ ณ วันที่ ๓๑ กรกฎาคม ๒๕๖๔ สำนักงานปลัดกระทรวง เกษตรและสหกรณ์มีผลเบิกจ่ายเมื่อเทียบกับงบประมาณจัดสรรทั้งปีร้อยละ ๘๑.๑๙ ต่ำกว่าเป้าหมายตามมติ คณะรัฐมนตรีร้อยละ ๓.๔๘ และต่ำแผนการเบิกจ่ายงบประมาณของ สป.กษ. สะสมร้อยละ ๓.๔๔ (ข้อมูลจาก สผง. กำหนดแผนการเบิกจ่ายร้อยละ ๘๔.๖๓) โดยมีรายละเอียดดังนี้

๑) งบบุคลากร เบิกจ่ายร้อยละ ๘๘.๖๓ สูงกว่าแผนเบิกจ่ายสะสมร้อยละ ๕.๙๗ (แผนเบิกจ่ายฯ ร้อยละ ๘๒.๖๖)

๒) งบดำเนินงาน เบิกจ่ายร้อยละ ๗๐.๖๗ ต่ำกว่าแผนเบิกจ่ายสะสมร้อยละ ๑๓.๙๗ (แผนเบิกจ่ายฯ ร้อยละ ๘๔.๖๔)

๓) งบลงทุน เบิกจ่ายร้อยละ ๘๘.๓๑ ต่ำกว่าแผนเบิกจ่ายสะสมร้อยละ ๑๑.๖๙ (แผนเบิกจ่ายฯ ร้อยละ ๑๐๐)

๔) งบเงินอุดหนุน เบิกจ่ายร้อยละ ๙๐.๓๔ ต่ำกว่าแผนเบิกจ่ายสะสมร้อยละ ๔.๕๘ (แผนเบิกจ่ายฯ ร้อยละ ๙๔.๙๒)

๕) งบรายจ่ายอื่น ผลเบิกจ่ายร้อยละ ๔๖.๘๗ ต่ำกว่าแผนเบิกจ่ายสะสมร้อยละ ๓๘.๘๘ (แผนเบิกจ่ายฯ ร้อยละ ๘๕.๗๕)

กองคลัง ได้พิจารณาจากแผนการใช้จ่ายเงินงบประมาณปีงบประมาณ พ.ศ. ๒๕๖๔ (ผ.๒) แล้ว หากสำนัก/กอง มีการปรับแผนการใช้จ่ายเงินเนื่องจากการระบาดของโรคติดเชื้อไวรัสโคโรนา ๒๐๑๙ (COVID-๑๙) ผลการเบิกจ่ายเงินงบประมาณในเดือนสิงหาคม ๒๕๖๔ ในภาพรวมจะสามารถเบิกจ่ายได้ไม่น้อยกว่าร้อยละ ๘๘.๘๓ รายละเอียดตามแนบกราฟ แสดงสถิติการเบิกจ่ายเงินที่แนบ จึงเห็นควรให้หน่วยงานในสังกัดสำนักงาน ปลัดกระทรวงเกษตรและสหกรณ์เร่งรัดการดำเนินการตามแผนปฏิบัติงานและแผนการใช้จ่ายเงินงบประมาณที่ได้มีการปรับแผนเนื่องจากมาตรการฯ อย่างเคร่งครัด พร้อมทั้งเร่งรัดการก่อหนี้ผูกพันและเบิกจ่ายเงินงบประมาณ เพื่อให้ผลการเบิกจ่ายเงินงบประมาณเป็นไปตามแผนการใช้จ่ายเงินที่กำหนดไว้ สำหรับหน่วยงานที่มีการโอนจัดสรรเงินงบประมาณให้สำนักงานเกษตรและสหกรณ์จังหวัด และให้หน่วยงานอื่น เบิกแทนกัน ขอให้ติดตามผลการดำเนินงานและผลการใช้จ่ายเงินที่โอนจัดสรรให้หน่วยงานดังกล่าวข้างต้น

จึงเรียนมาเพื่อโปรดทราบและพิจารณา หากเห็นชอบ กองคลังจักได้แจ้งหน่วยงานที่เกี่ยวข้องเพื่อทราบและถือปฏิบัติต่อไป ทั้งนี้ เป็นอำนาจของผู้ช่วยปลัดกระทรวงเกษตรและสหกรณ์ (นางสาวนฤมล สงวนวงศ์) ตามคำสั่งสำนักงานปลัดกระทรวงเกษตรและสหกรณ์ที่ ๑๒๔๔/๒๕๖๓ ลงวันที่ ๑ ธันวาคม ๒๕๖๓



(นางนลินี อ่ำอิม)

ผู้อำนวยการกองคลัง

สำนักงานปลัดกระทรวงเกษตรและสหกรณ์

- ทราบ

- ดำเนินการตามคำสั่ง



(นางสาวนฤมล สงวนวงศ์)

ผู้ช่วยปลัดกระทรวงเกษตรและสหกรณ์

ปฏิบัติราชการแทนปลัดกระทรวงเกษตรและสหกรณ์

สรุปผลการเบิกจ่ายเงินงบประมาณ พ.ศ.2564

ข้อมูล ณ วันที่ 31 กรกฎาคม 2564

งบรายจ่าย	งบประมาณทั้งปี	งบประมาณที่ได้รับจัดสรร	กันไว้เบิก	ผูกพันงบประมาณ	เบิก	คงเหลือจากงบประมาณทั้งปี				คงเหลือจากงบประมาณที่ได้รับจัดสรร	
						คงเหลือ	%เบิก	เป้าหมายมติ กรม. ณ ก.ค. 64	สูง/ต่ำ กว่า เป้าหมาย	คงเหลือ	%เบิก
รายจ่ายประจำ	1,175,809,700.00	1,136,725,400.00	-	14,868,134.14	951,742,385.57	209,199,180.29	80.94	86.67	- 5.73	170,114,880.29	83.73
งบบุคลากร	691,763,800.00	691,763,800.00	-	-	613,082,050.60	78,681,749.40	88.63			78,681,749.40	88.63
งบดำเนินงาน	350,722,700.00	329,920,200.00	-	12,785,891.74	247,855,085.26	90,081,723.00	70.67			69,279,223.00	75.13
-แผนงานบุคลากรภาครัฐ	58,456,300.00	58,456,300.00	-		52,946,807.33	5,509,492.67	90.58			5,509,492.67	90.58
-แผนงานพื้นฐานฯ	292,266,400.00	271,463,900.00	-	12,785,891.74	194,908,277.93	84,572,230.33	66.69			63,769,730.33	71.80
งบเงินอุดหนุน	65,152,100.00	59,199,100.00	-	-	58,855,384.41	6,296,715.59	90.34			343,715.59	99.42
งบรายจ่ายอื่น	68,171,100.00	55,842,300.00	-	2,082,242.40	31,949,865.30	34,138,992.30	46.87			21,810,192.30	57.21
รายจ่ายลงทุน	40,233,200.00	40,233,200.00	-	4,662,900.00	35,530,909.15	39,390.85	88.31	76.67	11.64	39,390.85	88.31
งบลงทุน	40,233,200.00	40,233,200.00	-	4,662,900.00	35,530,909.15	39,390.85	88.31			39,390.85	88.31
รวม	1,216,042,900.00	1,176,958,600.00	-	19,531,034.14	987,273,294.72	209,238,571.14	81.19	84.67	- 3.48	170,154,271.14	83.88

สรุปผลการเบิกจ่ายเงินงบประมาณปี พ.ศ. 2564

ณ วันที่ 31 กรกฎาคม 2564

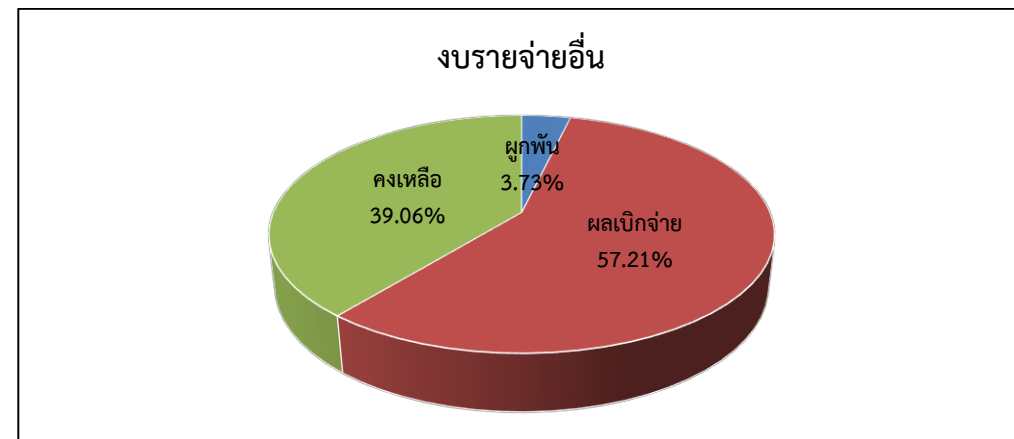
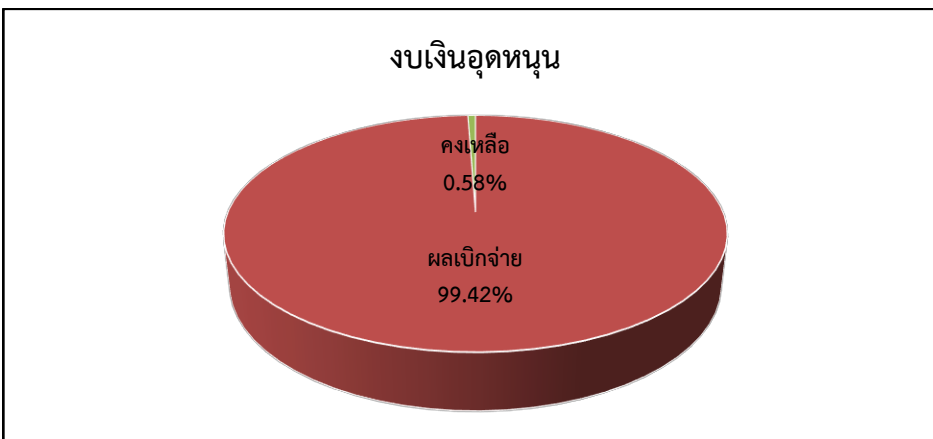
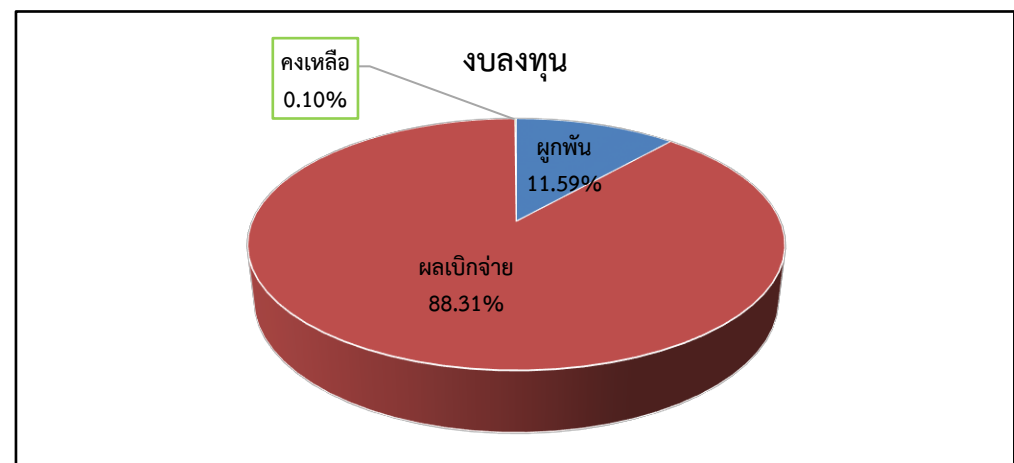
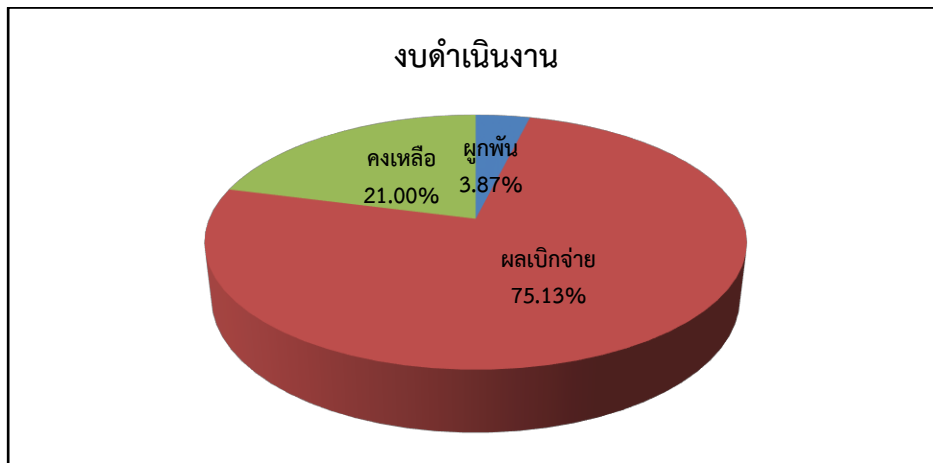
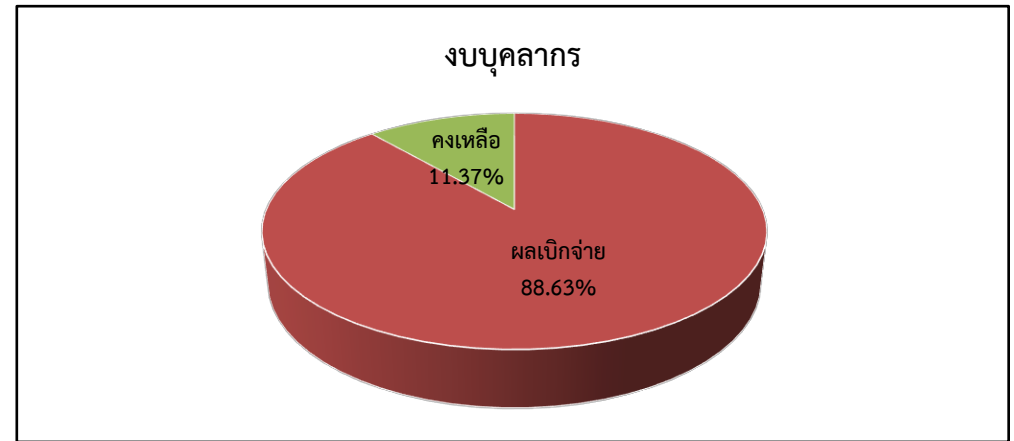
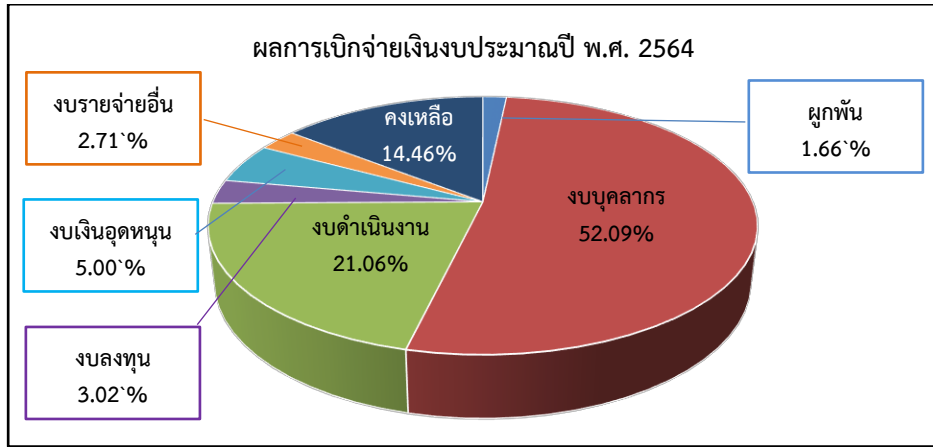

สรุปผลการเบิกจ่ายเงินงบประมาณปี พ.ศ. 2564
 แยกรายหน่วยงาน เรียงลำดับตามผลเบิกจากมากไปหาน้อย
 ณ วันที่ 31 กรกฎาคม 2564

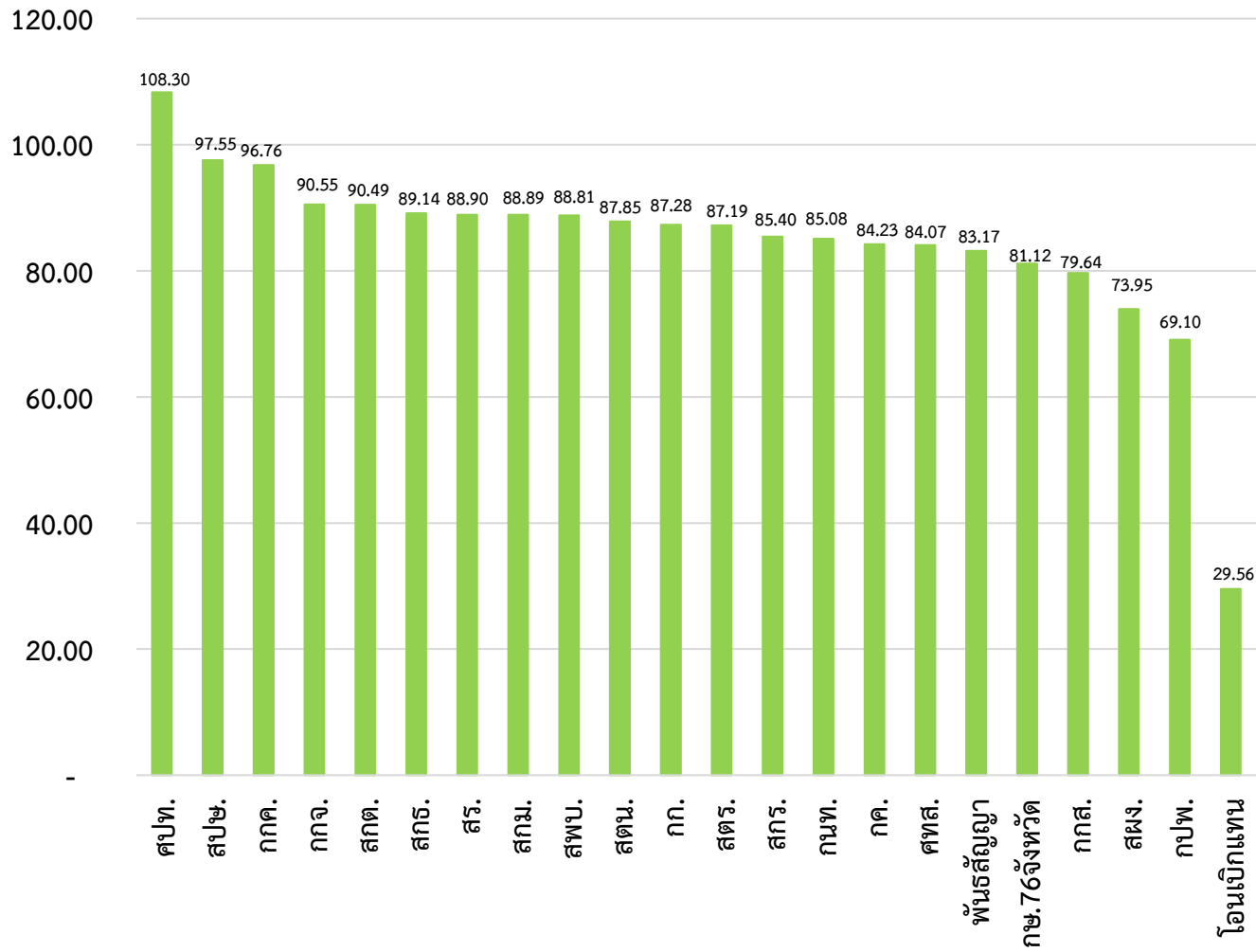

หน่วยงานที่มีผลการเบิกจ่ายเงินงบประมาณ
 ปี พ.ศ. 2564

ณ วันที่ 31 กรกฎาคม 2564

น้อยสุด 5 หน่วยงาน

เรียงจากน้อยสุดไปหามาก

1. กองประสานงานโครงการพระราชดำริ
2. สำนักแผนงานและโครงการพิเศษ
3. กองเกษตรสารนิเทศ
4. สำนักงานเกษตรและสหกรณ์จังหวัด
76 จังหวัด
5. สำนักงานเลขานุการคณะกรรมการส่งเสริม
และพัฒนาระบบเกษตรพันธสัญญา

กราฟแสดงสถิติการเบิกจ่ายเงินจากระบบ GFMS เป้าหมายของหน่วยงาน และคาดการณ์การเบิกจ่าย
 ปีงบประมาณ พ.ศ. 2564
 ณ วันที่ 31 กรกฎาคม 2564

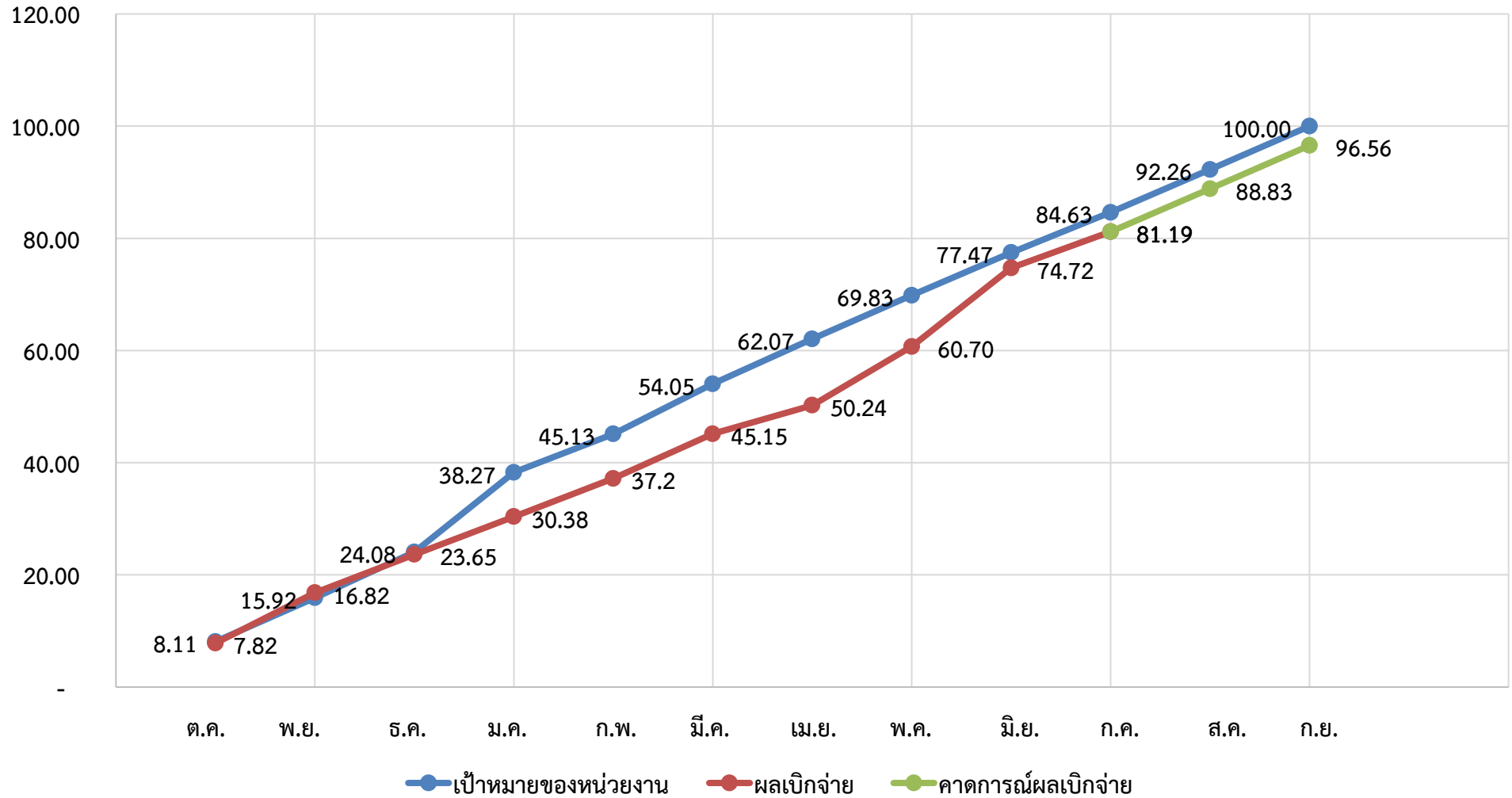

สรุปผลการเบิกจ่ายเงินงบประมาณ พ.ศ. 2564
แยกตามประเภทรายจ่าย เรียงลำดับตามผลเบิกจากมากไปหาน้อย
ข้อมูล ณ วันที่ 31 กรกฎาคม 2564

หน่วยงาน	รายจ่ายประจำ					รายจ่ายลงทุน					รวม				
	งบประมาณ	ผูกพัน	ผลเบิกจ่าย	คงเหลือ	%เบิก	งบประมาณ	ผูกพัน	ผลเบิกจ่าย	คงเหลือ	%เบิก	งบประมาณ	ผูกพัน	ผลเบิกจ่าย	คงเหลือ	%เบิก
ศปท.	1,913,370.00	2,510.15	2,072,115.23	- 161,255.38	108.30	-	-	-	-	-	1,913,370.00	2,510.15	2,072,115.23	- 161,255.38	108.30
สพช.	140,272,300.00	-	136,832,390.59	3,439,909.41	97.55	-	-	-	-	-	140,272,300.00	-	136,832,390.59	3,439,909.41	97.55
กกค.	2,111,000.00	-	2,035,794.43	75,205.57	96.44	206,700.00	-	206,697.25	2.75	100.00	2,317,700.00	-	2,242,491.68	75,208.32	96.76
กกจ.	23,430,800.00	387,272.80	21,213,018.50	1,830,508.70	90.53	26,100.00	-	26,100.00	-	100.00	23,456,900.00	387,272.80	21,239,118.50	1,830,508.70	90.55
สกต.	80,459,700.00	251,666.40	72,679,151.24	7,528,882.36	90.33	1,358,000.00	-	1,358,000.00	-	100.00	81,817,700.00	251,666.40	74,037,151.24	7,528,882.36	90.49
สกร.	28,048,577.24	1,039,300.95	24,999,084.61	2,010,191.68	89.13	26,900.00	-	26,100.00	800.00	97.03	28,075,477.24	1,039,300.95	25,025,184.61	2,010,991.68	89.14
สร.	25,157,100.00	1,163,334.30	22,365,551.55	1,628,214.15	88.90	-	-	-	-	-	25,157,100.00	1,163,334.30	22,365,551.55	1,628,214.15	88.90
สทม.	11,796,000.00	4,305.00	10,485,178.36	1,306,516.64	88.89	-	-	-	-	-	11,796,000.00	4,305.00	10,485,178.36	1,306,516.64	88.89
สปบ.	6,527,200.00	816.00	5,796,666.48	729,717.52	88.81	-	-	-	-	-	6,527,200.00	816.00	5,796,666.48	729,717.52	88.81
สตน.	9,374,080.00	1,130.40	8,228,024.16	1,144,925.44	87.77	60,100.00	-	60,100.00	-	100.00	9,434,180.00	1,130.40	8,288,124.16	1,144,925.44	87.85
กก.	28,012,578.00	148,392.10	24,439,196.39	3,424,989.51	87.24	85,386.00	-	85,386.00	-	100.00	28,097,964.00	148,392.10	24,524,582.39	3,424,989.51	87.28
สตร.	32,948,150.00	60,824.88	28,725,953.03	4,161,372.09	87.19	-	-	-	-	-	32,948,150.00	60,824.88	28,725,953.03	4,161,372.09	87.19
สกร.	12,672,600.00	5,607.00	10,823,022.77	1,843,970.23	85.40	-	-	-	-	-	12,672,600.00	5,607.00	10,823,022.77	1,843,970.23	85.40
กนท.	13,738,900.00	169,237.20	11,685,849.83	1,883,812.97	85.06	26,900.00	-	26,610.90	289.10	98.93	13,765,800.00	169,237.20	11,712,460.73	1,884,102.07	85.08
กค.	58,121,600.00	2,920,856.59	48,955,030.38	6,245,713.03	84.23	-	-	-	-	-	58,121,600.00	2,920,856.59	48,955,030.38	6,245,713.03	84.23
ศทส.	21,603,950.00	3,637,119.53	16,841,171.49	1,125,658.98	77.95	8,306,900.00	-	8,306,215.00	685.00	99.99	29,910,850.00	3,637,119.53	25,147,386.49	1,126,343.98	84.07
พันธสัญญา	1,083,050.00	9,630.00	900,826.73	172,593.27	83.17	-	-	-	-	-	1,083,050.00	9,630.00	900,826.73	172,593.27	83.17
กษ.76จังหวัด	567,891,058.10	910,731.76	457,596,796.59	109,383,529.75	80.58	22,455,900.00	1,148,000.00	21,307,900.00	-	94.89	590,346,958.10	2,058,731.76	478,904,696.59	109,383,529.75	81.12
กกส.	23,768,790.00	3,946,162.60	18,813,626.14	1,009,001.26	79.15	642,800.00	14,900.00	627,800.00	100.00	97.67	24,411,590.00	3,961,062.60	19,441,426.14	1,009,101.26	79.64
สผง.	27,408,707.24	63,156.00	21,946,800.22	5,398,751.02	80.07	7,000,000.00	3,500,000.00	3,500,000.00	-	50.00	34,408,707.24	3,563,156.00	25,446,800.22	5,398,751.02	73.95
กปพ.	4,607,620.00	106,591.70	3,183,673.82	1,317,354.48	69.10				-	-	4,607,620.00	106,591.70	3,183,673.82	1,317,354.48	69.10
โอนเบิกแทน	3,801,205.60	39,488.78	1,123,463.03	2,638,253.79	29.56				-	-	3,801,205.60	39,488.78	1,123,463.03	2,638,253.79	29.56
สำรอง กษ.	500,000.00	-	-	500,000.00	-				-	-	500,000.00	-	-	500,000.00	-
สำรอง สป.กษ.	6,263,795.16	-	-	6,263,795.16	-	37,514.00			37,514.00	-	6,301,309.16	-	-	6,301,309.16	-
งบบริหาร กษ.จว. (สผง.)	5,213,268.66	-	-	5,213,268.66	-				-	-	5,213,268.66	-	-	5,213,268.66	-
รวม	1,136,725,400.00	14,868,134.14	951,742,385.57	170,114,880.29	83.73	40,233,200.00	4,662,900.00	35,530,909.15	39,390.85	88.31	1,176,958,600.00	19,531,034.14	987,273,294.72	170,154,271.14	83.88

รายละเอียดงบประมาณปีงบประมาณ พ.ศ.2564

รายละเอียดรายการแยกตามหน่วยงาน

ข้อมูล ณ วันที่ 31 กรกฎาคม 2564

ลำดับ	หน่วยงาน / รายการ	งบประมาณ	ผูกพัน	ผลเบิกจ่าย	คงเหลือ	%เบิก	หมายเหตุ
รวม สป.กษ.		40,233,200.00	4,662,900.00	35,530,909.15	39,390.85	88.31	
1	เงินกันสำรองส่วนกลาง สป.กษ. (เหลือจ่ายส่งคืนส่วนกลาง)	37,514.00	-	-	37,514.00	-	
	รถบรรทุก (ดีเซล) ขนาด 1 ตันปริมาตรกระบอกลูกสูบไม่ต่ำกว่า 2,400 ซีซี หรือกำลัง	35,200.00	-	-	35,200.00	-	
	เครื่องปรับอากาศ แบบแยกส่วน ขนาด 26,000 บีทียู	2,000.00	-	-	2,000.00	-	
	ปรับปรุงซ่อมแซม ต่อเติมห้องประชุม อาคารสำนักงาน และจัดหาอุปกรณ์ประกอบสำนักงานเกษตรและสหกรณ์เชียงราย ตำบลเวียง อำเภอเมืองเชียงราย จังหวัดเชียงราย	314.00	-	-	314.00	-	
2	สตน.	60,100.00	-	60,100.00	-	100.00	
	โทรศัพท์เคลื่อนที่ ระดับผู้อำนวยการ	26,100.00	-	26,100.00	-	100.00	
	เครื่องปรับอากาศ แบบแยกส่วน ขนาด 26,000 บีทียู	34,000.00	-	34,000.00	-	100.00	
3	กก.	85,386.00	-	85,386.00	-	100.00	
	เครื่องมัลติมีเดียโปรเจคเตอร์ ขนาด 4100 Ansi Lumens (XGA) lph	85,386.00	-	85,386.00	-	100.00	
4	กกจ.	26,100.00	-	26,100.00	-	100.00	
	โทรศัพท์เคลื่อนที่ ระดับผู้อำนวยการ	26,100.00	-	26,100.00	-	100.00	
5	สกด.	1,358,000.00	-	1,358,000.00	-	100.00	
	รถโดยสาร ขนาด 12 ที่นั่ง(ดีเซล) ปริมาตรกระบอกลูกสูบไม่ต่ำกว่า 2,400 ซีซี หรือกำลัง	1,358,000.00	-	1,358,000.00	-	100.00	
6	กกส.	642,800.00	14,900.00	627,800.00	100.00	97.67	
	ชุดกล้องถ่ายภาพนิ่งพร้อมอุปกรณ์	434,700.00	-	434,700.00	-	100.00	
	ชุดวีดีโอพร้อมอุปกรณ์	193,100.00	-	193,100.00	-	100.00	
	เครื่องพิมพ์ Multifune	15,000.00	14,900.00	-	100.00	-	
7	กนท.	26,900.00	-	26,610.90	289.10	98.93	
	โทรศัพท์เคลื่อนที่ ระดับผู้อำนวยการ	26,900.00	-	26,610.90	289.10	98.93	

ลำดับ	หน่วยงาน / รายการ	งบประมาณ	ผูกพัน	ผลเบิกจ่าย	คงเหลือ	%เบิก	หมายเหตุ
8	ศทส.	8,306,900.00	-	8,306,215.00	685.00	99.99	
	โทรศัพท์เคลื่อนที่ ระดับผู้อำนวยการ	26,900.00	-	26,215.00	685.00	97.45	
	ค่าใช้จ่ายในการเพิ่มประสิทธิภาพระบบรักษาความปลอดภัยบนระบบเครือข่ายคอมพิวเตอร์ แขวงบ้านพานถมเขตพระนคร กรุงเทพมหานคร	8,280,000.00	-	8,280,000.00	-	100.00	
9	สภ.	26,900.00	-	26,100.00	800.00	97.03	
	โทรศัพท์เคลื่อนที่ ระดับผู้อำนวยการ	26,900.00	-	26,100.00	800.00	97.03	
10	สผง.	7,000,000.00	3,500,000.00	3,500,000.00	-	50.00	
	ค่าใช้จ่ายในการพัฒนาระบบบริหารจัดการงบประมาณของสำนักงานปลัดกระทรวง	7,000,000.00	3,500,000.00	3,500,000.00	-	50.00	
11	ปทุมธานี	1,364,000.00	-	1,364,000.00	-	100.00	
	รถโดยสาร ขนาด 12 ที่นั่ง(ดีเซล) ปริมาตรกระบอกสูบไม่ต่ำกว่า 2,400 ซีซี หรือกำลังเครื่องยนต์สูงสุดไม่ต่ำกว่า 90 กิโลวัตต์ ตำบลบางปรอกอำเภอเมืองปทุมธานี จังหวัดปทุมธานี	1,364,000.00	-	1,364,000.00	-	100.00	
12	อ่างทอง	1,364,000.00	-	1,364,000.00	-	100.00	
	รถโดยสาร ขนาด 12 ที่นั่ง(ดีเซล) ปริมาตรกระบอกสูบไม่ต่ำกว่า 2,400 ซีซี หรือกำลังเครื่องยนต์สูงสุดไม่ต่ำกว่า 90 กิโลวัตต์ ตำบลบางแก้ว อำเภอเมืองอ่างทอง จังหวัดอ่างทอง	1,364,000.00	-	1,364,000.00	-	100.00	
13	ชลบุรี	1,641,000.00	-	1,641,000.00	-	100.00	
	ปรับปรุงสำนักงานเกษตรและสหกรณ์จังหวัดชลบุรี และจัดหาอุปกรณ์ประกอบ ตำบลบ้านสวนอำเภอเมืองชลบุรี จังหวัดชลบุรี	1,641,000.00	-	1,641,000.00	-	100.00	
14	จันทบุรี	792,000.00	-	792,000.00	-	100.00	
	รถบรรทุก (ดีเซล) ขนาด 1 ตันปริมาตรกระบอกสูบไม่ต่ำกว่า 2,400 ซีซี หรือกำลังเครื่องยนต์สูงสุดไม่ต่ำกว่า 110 กิโลวัตต์ขับเคลื่อน 2 ล้อ แบบดับเบิ้ลแค้น ตำบลวัดใหม่ อำเภอเมืองจันทบุรี จังหวัดจันทบุรี	792,000.00	-	792,000.00	-	100.00	
15	ปราจีนบุรี	820,000.00	-	820,000.00	-	100.00	
	ปรับปรุงสำนักงานเกษตรและสหกรณ์จังหวัดปราจีนบุรี และจัดหาอุปกรณ์ประกอบ ตำบลไม้เค็ด อำเภอเมืองปราจีนบุรีจังหวัดปราจีนบุรี	820,000.00	-	820,000.00	-	100.00	
16	นครราชสีมา	181,200.00	-	181,200.00	-	100.00	

ลำดับ	หน่วยงาน / รายการ	งบประมาณ	ผูกพัน	ผลเบิกจ่าย	คงเหลือ	%เบิก	หมายเหตุ
	เก้าอี้เจ้าหน้าที่	72,000.00	-	72,000.00	-	100.00	
	โต๊ะทำงานสำหรับเจ้าหน้าที่ ขนาด 120*60*75 ซม.	22,800.00	-	22,800.00	-	100.00	
	เครื่องคอมพิวเตอร์โน้ตบุ๊ก งานประมวลผล	66,000.00	-	66,000.00	-	100.00	
	เครื่องพิมพ์เลเซอร์ ขาว-ดำ (18 หน้า/นาทีก)	10,400.00	-	10,400.00	-	100.00	
	เครื่องพิมพ์เลเซอร์ สี (18 หน้า/นาทีก)	10,000.00	-	10,000.00	-	100.00	
17	ชัยภูมิ	1,363,000.00	-	1,363,000.00	-	100.00	
	รถโดยสาร ขนาด 12 ที่นั่ง(ดีเซล) ปริมาตรกระบอกสูบไม่ต่ำกว่า 2,400 ซีซี หรือกำลังเครื่องยนต์สูงสุดไม่ต่ำกว่า 90กิโลวัตต์ ตำบลในเมือง อำเภอเมืองชัยภูมิ จังหวัดชัยภูมิ	1,363,000.00	-	1,363,000.00	-	100.00	
18	หนองบัวลำภู	1,329,000.00	-	1,329,000.00	-	100.00	
	รถโดยสาร ขนาด 12 ที่นั่ง(ดีเซล) ปริมาตรกระบอกสูบไม่ต่ำกว่า 2,400 ซีซี หรือกำลังเครื่องยนต์สูงสุดไม่ต่ำกว่า 90กิโลวัตต์ ตำบลลำภู อำเภอเมืองหนองบัวลำภู จังหวัดหนองบัวลำภู	1,329,000.00	-	1,329,000.00	-	100.00	
19	กาฬสินธุ์	1,363,000.00	-	1,363,000.00	-	100.00	
	รถโดยสาร ขนาด 12 ที่นั่ง(ดีเซล) ปริมาตรกระบอกสูบไม่ต่ำกว่า 2,400 ซีซี หรือกำลังเครื่องยนต์สูงสุดไม่ต่ำกว่า 90กิโลวัตต์ ตำบลโพหนอง อำเภอเมืองกาฬสินธุ์ จังหวัดกาฬสินธุ์	1,363,000.00	-	1,363,000.00	-	100.00	
20	มุกดาหาร	778,000.00	-	778,000.00	-	100.00	
	รถบรรทุก (ดีเซล) ขนาด 1 ตันปริมาตรกระบอกสูบไม่ต่ำกว่า 2,400 ซีซี หรือกำลัง	778,000.00	-	778,000.00	-	100.00	
21	ลำปาง	200,000.00	-	200,000.00	-	100.00	
	เครื่องถ่ายภาพเอกสาร ระบบดิจิทัล (ขาว-ดำ และสี)	200,000.00	-	200,000.00	-	100.00	
22	เชียงราย	1,640,000.00	1,148,000.00	492,000.00	-	30.00	
	ปรับปรุงซ่อมแซม ต่อเติมห้องประชุม อาคารสำนักงาน และจัดหาอุปกรณ์ประกอบสำนักงานเกษตรและสหกรณ์เชียงราย ตำบลเวียง อำเภอเมืองเชียงราย จังหวัดเชียงราย	1,640,000.00	1,148,000.00	492,000.00	-	30.00	
23	แม่ฮ่องสอน	1,020,000.00	-	1,020,000.00	-	100.00	

ลำดับ	หน่วยงาน / รายการ	งบประมาณ	ผูกพัน	ผลเบิกจ่าย	คงเหลือ	%เบิก	หมายเหตุ
	รถบรรทุก (ดีเซล) ขนาด 1 ตันปริมาตรกระบอกลูกสูบไม่ต่ำกว่า 2,400 ซีซี หรือกำลังเครื่องยนต์สูงสุดไม่ต่ำกว่า 110 กิโลวัตต์ขับเคลื่อน 4 ล้อ แบบดับเบิ้ลแค้น พร้อมหลังคาไฟเบอร์กลาสหรือเหล็ก ตำบลจองคำอำเภอเมืองแม่ฮ่องสอน จังหวัดแม่ฮ่องสอน	1,020,000.00	-	1,020,000.00	-	100.00	
24	อุทัยธานี	28,000.00	-	28,000.00	-	100.00	
	กล้องวีดีโอ ขนาด HD 1080p พร้อมระบบแพน/ก้ม-เงยและระบบซูม เพื่อใช้ประชุมทางไกล	28,000.00	-	28,000.00	-	100.00	
25	พิษณุโลก	824,000.00	-	824,000.00	-	100.00	
	รถบรรทุก (ดีเซล) ขนาด 1 ตันปริมาตรกระบอกลูกสูบไม่ต่ำกว่า 2,400 ซีซี หรือกำลังเครื่องยนต์สูงสุดไม่ต่ำกว่า 110 กิโลวัตต์ขับเคลื่อน 2 ล้อ แบบดับเบิ้ลแค้น พร้อมหลังคาไฟเบอร์กลาสหรือเหล็ก ตำบลในเมืองอำเภอเมืองพิษณุโลก จังหวัดพิษณุโลก	824,000.00	-	824,000.00	-	100.00	
26	นครปฐม	173,000.00	-	173,000.00	-	100.00	
	เครื่องเสียงไมโครโฟนและระบบควบคุมสำหรับห้องประชุม	128,000.00	-	128,000.00	-	100.00	
	เครื่องฉายสไลด์พร้อมจอแสดงภาพ	45,000.00	-	45,000.00	-	100.00	
	ปรับปรุงและต่อเติมสำนักงานชั้น 2 ห้องโถงใหญ่ สำนักงานเกษตรและสหกรณ์จังหวัดนครปฐม ตำบลถนนขาด อำเภอเมืองนครปฐม จังหวัดนครปฐม	-	-	-	-	-	
27	ประจวบคีรีขันธ์	959,000.00	-	959,000.00	-	100.00	
	โทรทัศน์ LED แบบ Smart TV ระดับความละเอียดจอภาพ 3840*2160 พิกเซล ขนาด 65 นิ้ว	24,500.00	-	24,500.00	-	100.00	
	ชุดไมค์ไวเลส 2 ตัว ส่ง 1 ตัวรับ สำหรับใช้ได้ทั้งกับกล้อง DSLR และโทรศัพท์สมาร์ทโฟน	10,300.00	-	10,300.00	-	100.00	
	รถบรรทุก (ดีเซล) ขนาด 1 ตันปริมาตรกระบอกลูกสูบไม่ต่ำกว่า 2,400 ซีซี หรือกำลังเครื่องยนต์สูงสุดไม่ต่ำกว่า 110 กิโลวัตต์ขับเคลื่อน 4 ล้อ แบบดับเบิ้ลแค้น ตำบลประจวบคีรีขันธ์อำเภอเมืองประจวบคีรีขันธ์จังหวัดประจวบคีรีขันธ์	924,200.00	-	924,200.00	-	100.00	
28	นครศรีธรรมราช	104,600.00	-	104,600.00	-	100.00	
	เครื่องคอมพิวเตอร์ สำหรับงานประมวลผลแบบที่ 1 (จอแสดงภาพขนาดไม่น้อยกว่า 19 นิ้ว)	22,000.00	-	22,000.00	-	100.00	

ลำดับ	หน่วยงาน / รายการ	งบประมาณ	ผูกพัน	ผลเบิกจ่าย	คงเหลือ	%เบิก	หมายเหตุ
	เครื่องคอมพิวเตอร์โน้ตบุ๊ก สำหรับงานประมวล	22,000.00	-	22,000.00	-	100.00	
	ชุดโปรแกรมจัดการสำนักงาน ที่มีลิขสิทธิ์ถูกต้องตามกฎหมาย	24,000.00	-	24,000.00	-	100.00	
	ชุดโปรแกรมระบบปฏิบัติการสำหรับเครื่องคอมพิวเตอร์ และเครื่องคอมพิวเตอร์โน้ตบุ๊ก แบบสิทธิการใช้งานประเภทติดตั้งมาจากโรงงาน(OEM) ที่มีลิขสิทธิ์ถูกต้องตามกฎหมาย	7,600.00	-	7,600.00	-	100.00	
	สแกนเนอร์ สำหรับเก็บเอกสารระดับศูนย์บริการ แบบที่ 2	29,000.00	-	29,000.00	-	100.00	
29	ภูเก็ต	31,500.00	-	31,500.00	-	100.00	
	เครื่องปรับอากาศ แบบแยกส่วน ขนาด 24,000 บีทียู	31,500.00	-	31,500.00	-	100.00	
30	ระนอง	1,325,000.00	-	1,325,000.00	-	100.00	
	รถโดยสาร ขนาด 12 ที่นั่ง(ดีเซล) ปริมาตรกระบอกสูบไม่ต่ำกว่า 2,400 ซีซี หรือกำลัง เครื่องยนต์สูงสุดไม่ต่ำกว่า 90 กิโลวัตต์ ตำบลบางรีน อำเภอเมืองระนอง จังหวัดระนอง	1,325,000.00	-	1,325,000.00	-	100.00	
31	สงขลา	1,046,600.00	-	1,046,600.00	-	100.00	
	รถบรรทุก (ดีเซล) ขนาด 1 ตันปริมาตรกระบอกสูบไม่ต่ำกว่า 2,400 ซีซี หรือกำลัง เครื่องยนต์สูงสุดไม่ต่ำกว่า 110 กิโลวัตต์ขับเคลื่อน 4 ล้อ แบบดับเบิ้ลแค้น พร้อมหลังคา ไฟเบอร์กลาสหรือเหล็ก ตำบลเขารูปช้าง อำเภอเมืองสงขลา จังหวัดสงขลา	1,046,600.00	-	1,046,600.00	-	100.00	
32	ปัตตานี	886,000.00	-	886,000.00	-	100.00	
	รถบรรทุก (ดีเซล) ขนาด 1 ตันปริมาตรกระบอกสูบไม่ต่ำกว่า 2,400 ซีซี หรือกำลัง เครื่องยนต์สูงสุดไม่ต่ำกว่า 110 กิโลวัตต์ขับเคลื่อน 2 ล้อ แบบดับเบิ้ลแค้น พร้อมหลังคา ไฟเบอร์กลาสหรือเหล็ก ตำบลสะบารังอำเภอเมืองปัตตานี จังหวัดปัตตานี	886,000.00	-	886,000.00	-	100.00	
33	ยะลา	1,860,000.00	-	1,860,000.00	-	100.00	
	รถโดยสาร ขนาด 12 ที่นั่ง(ดีเซล) ปริมาตรกระบอกสูบไม่ต่ำกว่า 2,400 ซีซี หรือกำลัง เครื่องยนต์สูงสุดไม่ต่ำกว่า 90 กิโลวัตต์ ตำบลสะเตง อำเภอเมืองยะลา จังหวัดยะลา	1,364,000.00	-	1,364,000.00	-	100.00	
	ปรับปรุงซ่อมแซมห้องประชุมพระพิรุณ สำนักงานเกษตรและสหกรณ์จังหวัดยะลา ตำบลสะเตง อำเภอเมืองยะลา จังหวัดยะลา	496,000.00	-	496,000.00	-	100.00	
34	บึงกาฬ	1,363,000.00	-	1,363,000.00	-	100.00	
	รถโดยสาร ขนาด 12 ที่นั่ง(ดีเซล) ปริมาตรกระบอกสูบไม่ต่ำกว่า 2,400 ซีซี หรือกำลัง เครื่องยนต์สูงสุดไม่ต่ำกว่า 90 กิโลวัตต์ ตำบลบึงกาฬ อำเภอบึงกาฬ จังหวัดบึงกาฬ	1,363,000.00	-	1,363,000.00	-	100.00	
35	กกค.	206,700.00	-	206,697.25	2.75	100.00	

ลำดับ	หน่วยงาน / รายการ	งบประมาณ	ผูกพัน	ผลเบิกจ่าย	คงเหลือ	%เบิก	หมายเหตุ
	ปรับปรุงพื้นที่ห้อง 315 อาคาร 3ชั้น 1 แขวงบ้านพานถม เขตพระนคร กรุงเทพมหานคร	206,700.00	-	206,697.25	2.75	100.00	

สรุปผลการเบิกจ่ายเงินงบประมาณ พ.ศ. 2564

งบเงินอุดหนุน (แยกตามค่าใช้จ่าย)

ข้อมูล ณ วันที่ 31 กรกฎาคม 2564

ลำดับ	รายการ	งบประมาณ	ผูกพัน	ผลเบิกจ่าย	คงเหลือ	%เบิก	หมายเหตุ
รวม สป.กษ.		59,199,100.00	-	58,855,384.41	343,715.59	99.42	
1	ค่าใช้จ่ายโครงการพัฒนาศูนย์เครือข่ายปราชญ์ชาวบ้าน	5,000,000.00	-	4,729,962.00	270,038.00	94.60	
2	เงินรางวัลสำหรับปราชญ์เกษตรของแผ่นดิน	200,000.00	-	150,000.00	50,000.00	75.00	
3	ค่าบำรุงสมาชิกองค์การอาหารและเกษตรแห่งสหประชาชาติ (FAO)	48,140,587.40	-	48,140,587.40	-	100.00	
4	ค่าบำรุงสมาชิกศูนย์พัฒนาชนบทแบบผสมผสานประจำภูมิภาคเอเชียและแปซิฟิก (CIRDAP)	2,209,512.60	-	2,185,835.01	23,677.59	98.93	
5	ค่าใช้จ่ายทุนการศึกษาของบุคลากรกระทรวงเกษตรและสหกรณ์	3,649,000.00	-	3,649,000.00	-	100.00	

รายละเอียดงบประมาณอุดหนุนปีงบประมาณ พ.ศ.2564

รายละเอียดรายการแยกตามหน่วยงาน

ข้อมูล ณ วันที่ 31 กรกฎาคม 2564

หน่วยงาน / รายการ	งบประมาณ	ผูกพัน	ผลเบิกจ่าย	คงเหลือ	%เบิก
รวม สป.กษ.	59,199,100.00	-	58,855,384.41	343,715.59	99.42
เงินกันสำรองส่วนกลาง สป.กษ.	81,138.00	-	-	81,138.00	-
ค่าใช้จ่ายโครงการพัฒนาศูนย์เครือข่ายประชาชนชาวบ้าน	81,138.00	-	-	81,138.00	-
สกต.	50,350,100.00	-	50,326,422.41	23,677.59	99.95
ค่าบำรุงสมาชิกองค์การอาหารและเกษตรแห่งสหประชาชาติ(FAO)	48,140,587.40	-	48,140,587.40	-	100.00
ค่าบำรุงสมาชิกศูนย์พัฒนาชนบทแบบผสมผสานประจำภูมิภาคเอเชียและแปซิฟิก	2,209,512.60	-	2,185,835.01	23,677.59	98.93
กนท.	200,000.00	-	150,000.00	50,000.00	75.00
เงินรางวัลสำหรับราษฎรเกษตรกรของแผ่นดิน	200,000.00	-	150,000.00	50,000.00	75.00
สกร.	3,649,000.00	-	3,649,000.00	-	100.00
ค่าใช้จ่ายทุนการศึกษาของบุคลากรกระทรวงเกษตรและสหกรณ์	3,649,000.00	-	3,649,000.00	-	100.00
ปทุมธานี	54,000.00	-	51,000.00	3,000.00	94.44
ค่าใช้จ่ายโครงการพัฒนาศูนย์เครือข่ายประชาชนชาวบ้าน	54,000.00	-	51,000.00	3,000.00	94.44
สิงห์บุรี	66,000.00	-	51,000.00	15,000.00	77.27
ค่าใช้จ่ายโครงการพัฒนาศูนย์เครือข่ายประชาชนชาวบ้าน	66,000.00	-	51,000.00	15,000.00	77.27
จันทบุรี	79,500.00	-	76,500.00	3,000.00	96.23
ค่าใช้จ่ายโครงการพัฒนาศูนย์เครือข่ายประชาชนชาวบ้าน	79,500.00	-	76,500.00	3,000.00	96.23
ตราด	63,000.00	-	63,000.00	-	100.00
ค่าใช้จ่ายโครงการพัฒนาศูนย์เครือข่ายประชาชนชาวบ้าน	63,000.00	-	63,000.00	-	100.00
สุรินทร์	132,000.00	-	126,000.00	6,000.00	95.45
ค่าใช้จ่ายโครงการพัฒนาศูนย์เครือข่ายประชาชนชาวบ้าน	132,000.00	-	126,000.00	6,000.00	95.45
ศรีสะเกษ	132,000.00	-	126,000.00	6,000.00	95.45

หน่วยงาน / รายการ	งบประมาณ	ผูกพัน	ผลเบิกจ่าย	คงเหลือ	%เบิก
ค่าใช้จ่ายโครงการพัฒนาศูนย์เครือข่ายประชาชนชาวบ้าน	132,000.00	-	126,000.00	6,000.00	95.45
ยโสธร	93,000.00	-	93,000.00	-	100.00
ค่าใช้จ่ายโครงการพัฒนาศูนย์เครือข่ายประชาชนชาวบ้าน	93,000.00	-	93,000.00	-	100.00
อำนาจเจริญ	118,410.00	-	112,510.00	5,900.00	95.02
ค่าใช้จ่ายโครงการพัฒนาศูนย์เครือข่ายประชาชนชาวบ้าน	118,410.00	-	112,510.00	5,900.00	95.02
หนองบัวลำภู	159,000.00	-	153,000.00	6,000.00	96.23
ค่าใช้จ่ายโครงการพัฒนาศูนย์เครือข่ายประชาชนชาวบ้าน	159,000.00	-	153,000.00	6,000.00	96.23
ขอนแก่น	264,000.00	-	252,000.00	12,000.00	95.45
ค่าใช้จ่ายโครงการพัฒนาศูนย์เครือข่ายประชาชนชาวบ้าน	264,000.00	-	252,000.00	12,000.00	95.45
เลย	132,000.00	-	126,000.00	6,000.00	95.45
ค่าใช้จ่ายโครงการพัฒนาศูนย์เครือข่ายประชาชนชาวบ้าน	132,000.00	-	126,000.00	6,000.00	95.45
มหาสารคาม	132,000.00	-	126,000.00	6,000.00	95.45
ค่าใช้จ่ายโครงการพัฒนาศูนย์เครือข่ายประชาชนชาวบ้าน	132,000.00	-	126,000.00	6,000.00	95.45
ร้อยเอ็ด	455,320.00	-	437,320.00	18,000.00	96.05
ค่าใช้จ่ายโครงการพัฒนาศูนย์เครือข่ายประชาชนชาวบ้าน	455,320.00	-	437,320.00	18,000.00	96.05
กาฬสินธุ์	283,200.00	-	271,200.00	12,000.00	95.76
ค่าใช้จ่ายโครงการพัฒนาศูนย์เครือข่ายประชาชนชาวบ้าน	283,200.00	-	271,200.00	12,000.00	95.76
สกลนคร	66,000.00	-	63,000.00	3,000.00	95.45
ค่าใช้จ่ายโครงการพัฒนาศูนย์เครือข่ายประชาชนชาวบ้าน	66,000.00	-	63,000.00	3,000.00	95.45
มุกดาหาร	156,000.00	-	153,000.00	3,000.00	98.08
ค่าใช้จ่ายโครงการพัฒนาศูนย์เครือข่ายประชาชนชาวบ้าน	156,000.00	-	153,000.00	3,000.00	98.08
เชียงใหม่	159,000.00	-	153,000.00	6,000.00	96.23
ค่าใช้จ่ายโครงการพัฒนาศูนย์เครือข่ายประชาชนชาวบ้าน	159,000.00	-	153,000.00	6,000.00	96.23
ลำพูน	108,000.00	-	102,000.00	6,000.00	94.44
ค่าใช้จ่ายโครงการพัฒนาศูนย์เครือข่ายประชาชนชาวบ้าน	108,000.00	-	102,000.00	6,000.00	94.44

หน่วยงาน / รายการ	งบประมาณ	ผูกพัน	ผลเบิกจ่าย	คงเหลือ	%เบิก
ลำปาง	198,000.00	-	189,000.00	9,000.00	95.45
ค่าใช้จ่ายโครงการพัฒนาศูนย์เครือข่ายประชาชนชาวบ้าน	198,000.00	-	189,000.00	9,000.00	95.45
อุตรดิตถ์	66,000.00	-	63,000.00	3,000.00	95.45
ค่าใช้จ่ายโครงการพัฒนาศูนย์เครือข่ายประชาชนชาวบ้าน	66,000.00	-	63,000.00	3,000.00	95.45
แพร่	66,000.00	-	63,000.00	3,000.00	95.45
ค่าใช้จ่ายโครงการพัฒนาศูนย์เครือข่ายประชาชนชาวบ้าน	66,000.00	-	63,000.00	3,000.00	95.45
น่าน	126,000.00	-	126,000.00	-	100.00
ค่าใช้จ่ายโครงการพัฒนาศูนย์เครือข่ายประชาชนชาวบ้าน	126,000.00	-	126,000.00	-	100.00
นครสวรรค์	66,000.00	-	63,000.00	3,000.00	95.45
ค่าใช้จ่ายโครงการพัฒนาศูนย์เครือข่ายประชาชนชาวบ้าน	66,000.00	-	63,000.00	3,000.00	95.45
กำแพงเพชร	132,000.00	-	126,000.00	6,000.00	95.45
ค่าใช้จ่ายโครงการพัฒนาศูนย์เครือข่ายประชาชนชาวบ้าน	132,000.00	-	126,000.00	6,000.00	95.45
ตาก	79,500.00	-	76,500.00	3,000.00	96.23
ค่าใช้จ่ายโครงการพัฒนาศูนย์เครือข่ายประชาชนชาวบ้าน	79,500.00	-	76,500.00	3,000.00	96.23
สุโขทัย	76,500.00	-	76,500.00	-	100.00
ค่าใช้จ่ายโครงการพัฒนาศูนย์เครือข่ายประชาชนชาวบ้าน	76,500.00	-	76,500.00	-	100.00
พิษณุโลก	38,432.00	-	35,432.00	3,000.00	92.19
ค่าใช้จ่ายโครงการพัฒนาศูนย์เครือข่ายประชาชนชาวบ้าน	38,432.00	-	35,432.00	3,000.00	92.19
พิจิตร	79,500.00	-	76,500.00	3,000.00	96.23
ค่าใช้จ่ายโครงการพัฒนาศูนย์เครือข่ายประชาชนชาวบ้าน	79,500.00	-	76,500.00	3,000.00	96.23
กาญจนบุรี	128,300.00	-	128,300.00	-	100.00
ค่าใช้จ่ายโครงการพัฒนาศูนย์เครือข่ายประชาชนชาวบ้าน	128,300.00	-	128,300.00	-	100.00
สมุทรสาคร	66,000.00	-	63,000.00	3,000.00	95.45
ค่าใช้จ่ายโครงการพัฒนาศูนย์เครือข่ายประชาชนชาวบ้าน	66,000.00	-	63,000.00	3,000.00	95.45
สมุทรสงคราม	54,000.00	-	51,000.00	3,000.00	94.44

หน่วยงาน / รายการ	งบประมาณ	ผูกพัน	ผลเบิกจ่าย	คงเหลือ	%เบิก
ค่าใช้จ่ายโครงการพัฒนาศูนย์เครือข่ายปราชญ์ชาวบ้าน	54,000.00	-	51,000.00	3,000.00	94.44
นครศรีธรรมราช	304,500.00	-	292,500.00	12,000.00	96.06
ค่าใช้จ่ายโครงการพัฒนาศูนย์เครือข่ายปราชญ์ชาวบ้าน	304,500.00	-	292,500.00	12,000.00	96.06
กระบี่	63,000.00	-	63,000.00	-	100.00
ค่าใช้จ่ายโครงการพัฒนาศูนย์เครือข่ายปราชญ์ชาวบ้าน	63,000.00	-	63,000.00	-	100.00
พังงา	102,000.00	-	102,000.00	-	100.00
ค่าใช้จ่ายโครงการพัฒนาศูนย์เครือข่ายปราชญ์ชาวบ้าน	102,000.00	-	102,000.00	-	100.00
ชุมพร	114,000.00	-	114,000.00	-	100.00
ค่าใช้จ่ายโครงการพัฒนาศูนย์เครือข่ายปราชญ์ชาวบ้าน	114,000.00	-	114,000.00	-	100.00
สงขลา	225,000.00	-	216,000.00	9,000.00	96.00
ค่าใช้จ่ายโครงการพัฒนาศูนย์เครือข่ายปราชญ์ชาวบ้าน	225,000.00	-	216,000.00	9,000.00	96.00
ตรัง	66,000.00	-	63,000.00	3,000.00	95.45
ค่าใช้จ่ายโครงการพัฒนาศูนย์เครือข่ายปราชญ์ชาวบ้าน	66,000.00	-	63,000.00	3,000.00	95.45
พัทลุง	51,000.00	-	51,000.00	-	100.00
ค่าใช้จ่ายโครงการพัฒนาศูนย์เครือข่ายปราชญ์ชาวบ้าน	51,000.00	-	51,000.00	-	100.00
ยะลา	66,000.00	-	63,000.00	3,000.00	95.45
ค่าใช้จ่ายโครงการพัฒนาศูนย์เครือข่ายปราชญ์ชาวบ้าน	66,000.00	-	63,000.00	3,000.00	95.45
นราธิวาส	98,700.00	-	92,700.00	6,000.00	93.92
ค่าใช้จ่ายโครงการพัฒนาศูนย์เครือข่ายปราชญ์ชาวบ้าน	98,700.00	-	92,700.00	6,000.00	93.92

สรุปผลการเบิกจ่ายเงินงบประมาณ พ.ศ. 2564

งบรายจ่ายอื่น (แยกตามค่าใช้จ่าย)

ข้อมูล ณ วันที่ 31 กรกฎาคม 2564

ลำดับ	รายการ	งบประมาณ	ผูกพัน	ผลเบิกจ่าย	คงเหลือ	%เบิก	หมายเหตุ
รวม สป.กษ.		55,842,300.00	2,082,242.40	31,949,865.30	21,810,192.30	57.21	
1	ค่าใช้จ่ายโครงการพัฒนาการเกษตรในพื้นที่เฉพาะจังหวัดชายแดนภาคใต้	10,469,400.00	53,891.60	6,577,496.19	3,838,012.21	62.83	
2	ค่าใช้จ่ายกิจกรรมการสรรหาปราชญ์เกษตรของแผ่นดิน	600,000.00	167,400.00	431,713.00	887.00	71.95	
3	ค่าใช้จ่ายสนับสนุนโครงการพัฒนาศูนย์เครือข่ายปราชญ์ชาวบ้าน	15,000,000.00	50,205.00	8,297,968.91	6,651,826.09	55.32	
4	ค่าใช้จ่ายโครงการส่งเสริมแนวทางเกษตรทฤษฎีใหม่	2,000,000.00	30,730.00	626,714.44	1,342,555.56	31.34	
5	ค่าใช้จ่ายเพื่อส่งเสริมและผลักดันภารกิจด้านการเกษตรต่างประเทศ	8,892,000.00	-	8,892,000.00	-	100.00	
6	ค่าใช้จ่ายโครงการเสริมสร้างการรับรู้ข้อมูลข่าวสารของกระทรวงเกษตรและสหกรณ์ผ่านสื่อประชาสัมพันธ์	4,848,000.00	1,680,000.00	3,160,200.00	7,800.00	65.19	
7	ค่าใช้จ่ายในการเจรจาและประชุมนานาชาติ	2,900,000.00	-	84,388.93	2,815,611.07	2.91	
8	ค่าใช้จ่ายในการส่งยูเอชเอชไปฝึกงาน ณ ประเทศญี่ปุ่น	1,500,000.00	-	159,500.00	1,340,500.00	10.63	
9	ค่าใช้จ่ายเพื่ออำนวยความสะดวกโครงการอันเนื่องมาจากพระราชดำริ	9,632,900.00	100,015.80	3,719,883.83	5,813,000.37	38.62	

รายละเอียดงบรายจ่ายอื่นปีงบประมาณ พ.ศ.2564

รายละเอียดรายการแยกตามหน่วยงาน

ข้อมูล ณ วันที่ 31 กรกฎาคม 2564

หน่วยงาน / รายการ	งบประมาณ	ผูกพัน	ผลเบิกจ่าย	คงเหลือ	%เบิก
รวม สป.กษ.	55,842,300.00	2,082,242.40	31,949,865.30	21,810,192.30	57.21
เงินกันสำรองส่วนกลาง สป.กษ.	2,929,000.00	-	-	2,929,000.00	-
ค่าใช้จ่ายสนับสนุนโครงการพัฒนาศูนย์เครือข่ายปราชญ์ชาวบ้าน	927,000.00	-	-	927,000.00	-
ค่าใช้จ่ายเพื่ออำนวยความสะดวกโครงการอันเนื่องมาจากพระราชดำริ	202,000.00	-	-	202,000.00	-
สกต.	4,400,000.00	-	243,888.93	4,156,111.07	5.54
ค่าใช้จ่ายในการเจรจาและประชุมนานาชาติ	2,900,000.00	-	84,388.93	2,815,611.07	2.91
ค่าใช้จ่ายในการส่งยูวเกษตรกรไปฝึกงาน ณ ประเทศญี่ปุ่น	1,500,000.00	-	159,500.00	1,340,500.00	10.63
กกส.	4,848,000.00	1,680,000.00	3,160,200.00	7,800.00	65.19
ค่าใช้จ่ายโครงการเสริมสร้างการรับรู้ข้อมูลข่าวสารของกระทรวงเกษตรและสหกรณ์	4,848,000.00	1,680,000.00	3,160,200.00	7,800.00	65.19
กนท.	4,212,800.00	167,400.00	2,217,432.99	1,827,967.01	52.64
ค่าใช้จ่ายกิจกรรมการสรรหาปราชญ์เกษตรของแผ่นดิน	600,000.00	167,400.00	431,713.00	887.00	71.95
ค่าใช้จ่ายสนับสนุนโครงการพัฒนาศูนย์เครือข่ายปราชญ์ชาวบ้าน	3,412,800.00	-	1,677,831.99	1,734,968.01	49.16
ค่าใช้จ่ายโครงการส่งเสริมแนวทางเกษตรทฤษฎีใหม่	200,000.00	-	107,888.00	92,112.00	53.94
สปช.	8,892,000.00	-	8,892,000.00	-	100.00
ค่าใช้จ่ายเพื่อส่งเสริมและผลักดันภารกิจด้านการเกษตรต่างประเทศ	8,892,000.00	-	8,892,000.00	-	100.00
สผง.	163,105.24	-	147,020.40	16,084.84	90.14
ค่าใช้จ่ายโครงการพัฒนาการเกษตรในพื้นที่เฉพาะจังหวัดชายแดนภาคใต้	163,105.24	-	147,020.40	16,084.84	90.14
สมุทรปราการ	145,497.00	-	109,589.00	35,908.00	75.32
ค่าใช้จ่ายสนับสนุนโครงการพัฒนาศูนย์เครือข่ายปราชญ์ชาวบ้าน	130,700.00	-	104,089.00	26,611.00	79.64

หน่วยงาน / รายการ	งบประมาณ	ผูกพัน	ผลเบิกจ่าย	คงเหลือ	%เบิก
ค่าใช้จ่ายโครงการส่งเสริมแนวทางเกษตรทฤษฎีใหม่	4,797.00	-	-	4,797.00	-
ค่าใช้จ่ายเพื่ออำนวยความสะดวกโครงการอันเนื่องมาจากพระราชดำริ	10,000.00	-	5,500.00	4,500.00	55.00
นนทบุรี	148,019.00	-	60,088.29	87,930.71	40.59
ค่าใช้จ่ายสนับสนุนโครงการพัฒนาศูนย์เครือข่ายปราชญ์ชาวบ้าน	130,700.00	-	58,793.29	71,906.71	44.98
ค่าใช้จ่ายโครงการส่งเสริมแนวทางเกษตรทฤษฎีใหม่	2,319.00	-	420.00	1,899.00	18.11
ค่าใช้จ่ายเพื่ออำนวยความสะดวกโครงการอันเนื่องมาจากพระราชดำริ	15,000.00	-	875.00	14,125.00	5.83
ปทุมธานี	172,474.00	-	75,820.00	96,654.00	43.96
ค่าใช้จ่ายสนับสนุนโครงการพัฒนาศูนย์เครือข่ายปราชญ์ชาวบ้าน	131,700.00	-	73,080.00	58,620.00	55.49
ค่าใช้จ่ายโครงการส่งเสริมแนวทางเกษตรทฤษฎีใหม่	10,174.00	-	-	10,174.00	-
ค่าใช้จ่ายเพื่ออำนวยความสะดวกโครงการอันเนื่องมาจากพระราชดำริ	30,600.00	-	2,740.00	27,860.00	8.95
พระนครศรีอยุธยา	151,074.00	-	70,500.00	80,574.00	46.67
ค่าใช้จ่ายสนับสนุนโครงการพัฒนาศูนย์เครือข่ายปราชญ์ชาวบ้าน	133,700.00	-	70,500.00	63,200.00	52.73
ค่าใช้จ่ายโครงการส่งเสริมแนวทางเกษตรทฤษฎีใหม่	7,374.00	-	-	7,374.00	-
ค่าใช้จ่ายเพื่ออำนวยความสะดวกโครงการอันเนื่องมาจากพระราชดำริ	10,000.00	-	-	10,000.00	-
อ่างทอง	160,660.00	-	69,076.00	91,584.00	43.00
ค่าใช้จ่ายสนับสนุนโครงการพัฒนาศูนย์เครือข่ายปราชญ์ชาวบ้าน	130,700.00	-	69,076.00	61,624.00	52.85
ค่าใช้จ่ายโครงการส่งเสริมแนวทางเกษตรทฤษฎีใหม่	14,960.00	-	-	14,960.00	-
ค่าใช้จ่ายเพื่ออำนวยความสะดวกโครงการอันเนื่องมาจากพระราชดำริ	15,000.00	-	-	15,000.00	-
ลพบุรี	148,023.00	-	85,180.00	62,843.00	57.55
ค่าใช้จ่ายสนับสนุนโครงการพัฒนาศูนย์เครือข่ายปราชญ์ชาวบ้าน	130,700.00	-	71,025.00	59,675.00	54.34
ค่าใช้จ่ายโครงการส่งเสริมแนวทางเกษตรทฤษฎีใหม่	7,323.00	-	6,080.00	1,243.00	83.03
ค่าใช้จ่ายเพื่ออำนวยความสะดวกโครงการอันเนื่องมาจากพระราชดำริ	10,000.00	-	8,075.00	1,925.00	80.75
สิงห์บุรี	129,772.00	-	81,064.00	48,708.00	62.47

หน่วยงาน / รายการ	งบประมาณ	ผูกพัน	ผลเบิกจ่าย	คงเหลือ	%เบิก
ค่าใช้จ่ายสนับสนุนโครงการพัฒนาศูนย์เครือข่ายประชาชน	101,700.00	-	71,064.00	30,636.00	69.88
ค่าใช้จ่ายโครงการส่งเสริมแนวทางเกษตรทฤษฎีใหม่	18,072.00	-	-	18,072.00	-
ค่าใช้จ่ายเพื่ออำนวยความสะดวกโครงการอันเนื่องมาจากพระราชดำริ	10,000.00	-	10,000.00	-	100.00
ชัยนาท	171,002.00	-	148,807.00	22,195.00	87.02
ค่าใช้จ่ายสนับสนุนโครงการพัฒนาศูนย์เครือข่ายประชาชน	130,700.00	-	111,900.00	18,800.00	85.62
ค่าใช้จ่ายโครงการส่งเสริมแนวทางเกษตรทฤษฎีใหม่	10,302.00	-	10,302.00	-	100.00
ค่าใช้จ่ายเพื่ออำนวยความสะดวกโครงการอันเนื่องมาจากพระราชดำริ	30,000.00	-	26,605.00	3,395.00	88.68
สระบุรี	188,015.00	-	102,900.00	85,115.00	54.73
ค่าใช้จ่ายสนับสนุนโครงการพัฒนาศูนย์เครือข่ายประชาชน	130,700.00	-	79,900.00	50,800.00	61.13
ค่าใช้จ่ายโครงการส่งเสริมแนวทางเกษตรทฤษฎีใหม่	34,315.00	-	-	34,315.00	-
ค่าใช้จ่ายเพื่ออำนวยความสะดวกโครงการอันเนื่องมาจากพระราชดำริ	23,000.00	-	23,000.00	-	100.00
ชลบุรี	183,169.00	-	95,800.00	87,369.00	52.30
ค่าใช้จ่ายสนับสนุนโครงการพัฒนาศูนย์เครือข่ายประชาชน	130,700.00	-	65,800.00	64,900.00	50.34
ค่าใช้จ่ายโครงการส่งเสริมแนวทางเกษตรทฤษฎีใหม่	22,469.00	-	-	22,469.00	-
ค่าใช้จ่ายเพื่ออำนวยความสะดวกโครงการอันเนื่องมาจากพระราชดำริ	30,000.00	-	30,000.00	-	100.00
ระยอง	194,848.00	-	62,926.89	131,921.11	32.30
ค่าใช้จ่ายสนับสนุนโครงการพัฒนาศูนย์เครือข่ายประชาชน	130,700.00	-	60,541.89	70,158.11	46.32
ค่าใช้จ่ายโครงการส่งเสริมแนวทางเกษตรทฤษฎีใหม่	5,748.00	-	-	5,748.00	-
ค่าใช้จ่ายเพื่ออำนวยความสะดวกโครงการอันเนื่องมาจากพระราชดำริ	58,400.00	-	2,385.00	56,015.00	4.08
จันทบุรี	249,674.00	-	142,565.54	107,108.46	57.10
ค่าใช้จ่ายสนับสนุนโครงการพัฒนาศูนย์เครือข่ายประชาชน	131,700.00	-	30,593.54	101,106.46	23.23
ค่าใช้จ่ายโครงการส่งเสริมแนวทางเกษตรทฤษฎีใหม่	5,974.00	-	-	5,974.00	-
ค่าใช้จ่ายเพื่ออำนวยความสะดวกโครงการอันเนื่องมาจากพระราชดำริ	112,000.00	-	111,972.00	28.00	99.98

หน่วยงาน / รายการ	งบประมาณ	ผูกพัน	ผลเบิกจ่าย	คงเหลือ	%เบิก
ตราด	175,414.00	-	146,404.00	29,010.00	83.46
ค่าใช้จ่ายสนับสนุนโครงการพัฒนาศูนย์เครือข่ายประชาชนชาวบ้าน	131,700.00	-	103,500.00	28,200.00	78.59
ค่าใช้จ่ายโครงการส่งเสริมแนวทางเกษตรทฤษฎีใหม่	8,714.00	-	7,904.00	810.00	90.70
ค่าใช้จ่ายเพื่ออำนวยความสะดวกโครงการอันเนื่องมาจากพระราชดำริ	35,000.00	-	35,000.00	-	100.00
ฉะเชิงเทรา	180,629.00	-	110,225.00	70,404.00	61.02
ค่าใช้จ่ายสนับสนุนโครงการพัฒนาศูนย์เครือข่ายประชาชนชาวบ้าน	130,700.00	-	75,200.00	55,500.00	57.54
ค่าใช้จ่ายโครงการส่งเสริมแนวทางเกษตรทฤษฎีใหม่	19,929.00	-	7,500.00	12,429.00	37.63
ค่าใช้จ่ายเพื่ออำนวยความสะดวกโครงการอันเนื่องมาจากพระราชดำริ	30,000.00	-	27,525.00	2,475.00	91.75
ปราจีนบุรี	215,488.00	-	70,716.00	144,772.00	32.82
ค่าใช้จ่ายสนับสนุนโครงการพัฒนาศูนย์เครือข่ายประชาชนชาวบ้าน	130,700.00	-	56,387.00	74,313.00	43.14
ค่าใช้จ่ายโครงการส่งเสริมแนวทางเกษตรทฤษฎีใหม่	10,888.00	-	-	10,888.00	-
ค่าใช้จ่ายเพื่ออำนวยความสะดวกโครงการอันเนื่องมาจากพระราชดำริ	73,900.00	-	14,329.00	59,571.00	19.39
นครนายก	167,728.00	-	90,448.00	77,280.00	53.93
ค่าใช้จ่ายสนับสนุนโครงการพัฒนาศูนย์เครือข่ายประชาชนชาวบ้าน	130,700.00	-	70,500.00	60,200.00	53.94
ค่าใช้จ่ายโครงการส่งเสริมแนวทางเกษตรทฤษฎีใหม่	7,028.00	-	4,378.00	2,650.00	62.29
ค่าใช้จ่ายเพื่ออำนวยความสะดวกโครงการอันเนื่องมาจากพระราชดำริ	30,000.00	-	15,570.00	14,430.00	51.90
สระแก้ว	215,020.00	-	134,953.00	80,067.00	62.76
ค่าใช้จ่ายสนับสนุนโครงการพัฒนาศูนย์เครือข่ายประชาชนชาวบ้าน	130,700.00	-	60,493.00	70,207.00	46.28
ค่าใช้จ่ายโครงการส่งเสริมแนวทางเกษตรทฤษฎีใหม่	14,320.00	-	9,060.00	5,260.00	63.27
ค่าใช้จ่ายเพื่ออำนวยความสะดวกโครงการอันเนื่องมาจากพระราชดำริ	70,000.00	-	65,400.00	4,600.00	93.43
นครราชสีมา	346,060.00	-	105,500.00	240,560.00	30.49
ค่าใช้จ่ายสนับสนุนโครงการพัฒนาศูนย์เครือข่ายประชาชนชาวบ้าน	220,700.00	-	85,500.00	135,200.00	38.74
ค่าใช้จ่ายโครงการส่งเสริมแนวทางเกษตรทฤษฎีใหม่	95,360.00	-	-	95,360.00	-

หน่วยงาน / รายการ	งบประมาณ	ผูกพัน	ผลเบิกจ่าย	คงเหลือ	%เบิก
ค่าใช้จ่ายเพื่ออำนวยการขับเคลื่อนโครงการอันเนื่องมาจากพระราชดำริ	30,000.00	-	20,000.00	10,000.00	66.67
บุรีรัมย์	237,677.00	-	88,990.00	148,687.00	37.44
ค่าใช้จ่ายสนับสนุนโครงการพัฒนาศูนย์เครือข่ายปราชญ์ชาวบ้าน	175,700.00	-	69,700.00	106,000.00	39.67
ค่าใช้จ่ายโครงการส่งเสริมแนวทางเกษตรทฤษฎีใหม่	51,977.00	-	16,110.00	35,867.00	30.99
ค่าใช้จ่ายเพื่ออำนวยการขับเคลื่อนโครงการอันเนื่องมาจากพระราชดำริ	10,000.00	-	3,180.00	6,820.00	31.80
สุรินทร์	467,564.00	-	319,031.77	148,532.23	68.23
ค่าใช้จ่ายสนับสนุนโครงการพัฒนาศูนย์เครือข่ายปราชญ์ชาวบ้าน	134,700.00	-	76,500.00	58,200.00	56.79
ค่าใช้จ่ายโครงการส่งเสริมแนวทางเกษตรทฤษฎีใหม่	29,664.00	-	7,220.00	22,444.00	24.34
ค่าใช้จ่ายเพื่ออำนวยการขับเคลื่อนโครงการอันเนื่องมาจากพระราชดำริ	303,200.00	-	235,311.77	67,888.23	77.61
ศรีสะเกษ	187,720.00	-	110,690.50	77,029.50	58.97
ค่าใช้จ่ายสนับสนุนโครงการพัฒนาศูนย์เครือข่ายปราชญ์ชาวบ้าน	104,700.00	-	73,020.00	31,680.00	69.74
ค่าใช้จ่ายโครงการส่งเสริมแนวทางเกษตรทฤษฎีใหม่	53,020.00	-	13,500.00	39,520.00	25.46
ค่าใช้จ่ายเพื่ออำนวยการขับเคลื่อนโครงการอันเนื่องมาจากพระราชดำริ	30,000.00	-	24,170.50	5,829.50	80.57
อุบลราชธานี	282,193.00	22,080.00	168,383.88	91,729.12	59.67
ค่าใช้จ่ายสนับสนุนโครงการพัฒนาศูนย์เครือข่ายปราชญ์ชาวบ้าน	175,700.00	22,080.00	104,082.88	49,537.12	59.24
ค่าใช้จ่ายโครงการส่งเสริมแนวทางเกษตรทฤษฎีใหม่	76,493.00	-	40,621.00	35,872.00	53.10
ค่าใช้จ่ายเพื่ออำนวยการขับเคลื่อนโครงการอันเนื่องมาจากพระราชดำริ	30,000.00	-	23,680.00	6,320.00	78.93
ยโสธร	362,322.00	-	281,994.00	80,328.00	77.83
ค่าใช้จ่ายสนับสนุนโครงการพัฒนาศูนย์เครือข่ายปราชญ์ชาวบ้าน	131,700.00	-	98,014.00	33,686.00	74.42
ค่าใช้จ่ายโครงการส่งเสริมแนวทางเกษตรทฤษฎีใหม่	10,622.00	-	-	10,622.00	-
ค่าใช้จ่ายเพื่ออำนวยการขับเคลื่อนโครงการอันเนื่องมาจากพระราชดำริ	220,000.00	-	183,980.00	36,020.00	83.63
ชัยภูมิ	209,676.00	-	126,126.77	83,549.23	60.15
ค่าใช้จ่ายสนับสนุนโครงการพัฒนาศูนย์เครือข่ายปราชญ์ชาวบ้าน	175,700.00	-	115,836.77	59,863.23	65.93

หน่วยงาน / รายการ	งบประมาณ	ผูกพัน	ผลเบิกจ่าย	คงเหลือ	%เบิก
ค่าใช้จ่ายโครงการส่งเสริมแนวทางเกษตรทฤษฎีใหม่	23,976.00	-	7,400.00	16,576.00	30.86
ค่าใช้จ่ายเพื่ออำนวยความสะดวกโครงการอันเนื่องมาจากพระราชดำริ	10,000.00	-	2,890.00	7,110.00	28.90
อำนาจเจริญ	192,672.00	-	118,320.00	74,352.00	61.41
ค่าใช้จ่ายสนับสนุนโครงการพัฒนาศูนย์เครือข่ายปราชญ์ชาวบ้าน	134,700.00	-	102,340.00	32,360.00	75.98
ค่าใช้จ่ายโครงการส่งเสริมแนวทางเกษตรทฤษฎีใหม่	27,972.00	-	860.00	27,112.00	3.07
ค่าใช้จ่ายเพื่ออำนวยความสะดวกโครงการอันเนื่องมาจากพระราชดำริ	30,000.00	-	15,120.00	14,880.00	50.40
หนองบัวลำภู	206,132.00	-	107,346.35	98,785.65	52.08
ค่าใช้จ่ายสนับสนุนโครงการพัฒนาศูนย์เครือข่ายปราชญ์ชาวบ้าน	179,700.00	-	86,726.35	92,973.65	48.26
ค่าใช้จ่ายโครงการส่งเสริมแนวทางเกษตรทฤษฎีใหม่	6,432.00	-	620.00	5,812.00	9.64
ค่าใช้จ่ายเพื่ออำนวยความสะดวกโครงการอันเนื่องมาจากพระราชดำริ	20,000.00	-	20,000.00	-	100.00
ขอนแก่น	268,608.00	-	124,625.00	143,983.00	46.40
ค่าใช้จ่ายสนับสนุนโครงการพัฒนาศูนย์เครือข่ายปราชญ์ชาวบ้าน	185,700.00	-	87,400.00	98,300.00	47.07
ค่าใช้จ่ายโครงการส่งเสริมแนวทางเกษตรทฤษฎีใหม่	52,908.00	-	12,130.00	40,778.00	22.93
ค่าใช้จ่ายเพื่ออำนวยความสะดวกโครงการอันเนื่องมาจากพระราชดำริ	30,000.00	-	25,095.00	4,905.00	83.65
อุดรธานี	265,401.00	-	163,090.00	102,311.00	61.45
ค่าใช้จ่ายสนับสนุนโครงการพัฒนาศูนย์เครือข่ายปราชญ์ชาวบ้าน	220,700.00	-	134,990.00	85,710.00	61.16
ค่าใช้จ่ายโครงการส่งเสริมแนวทางเกษตรทฤษฎีใหม่	14,701.00	-	13,250.00	1,451.00	90.13
ค่าใช้จ่ายเพื่ออำนวยความสะดวกโครงการอันเนื่องมาจากพระราชดำริ	30,000.00	-	14,850.00	15,150.00	49.50
เลย	350,317.00	-	142,194.83	208,122.17	40.59
ค่าใช้จ่ายสนับสนุนโครงการพัฒนาศูนย์เครือข่ายปราชญ์ชาวบ้าน	134,700.00	-	71,667.83	63,032.17	53.21
ค่าใช้จ่ายโครงการส่งเสริมแนวทางเกษตรทฤษฎีใหม่	22,617.00	-	-	22,617.00	-
ค่าใช้จ่ายเพื่ออำนวยความสะดวกโครงการอันเนื่องมาจากพระราชดำริ	193,000.00	-	70,527.00	122,473.00	36.54
หนองคาย	345,189.00	-	279,839.00	65,350.00	81.07

หน่วยงาน / รายการ	งบประมาณ	ผูกพัน	ผลเบิกจ่าย	คงเหลือ	%เบิก
ค่าใช้จ่ายสนับสนุนโครงการพัฒนาศูนย์เครือข่ายปราชญ์ชาวบ้าน	130,700.00	-	100,615.00	30,085.00	76.98
ค่าใช้จ่ายโครงการส่งเสริมแนวทางเกษตรทฤษฎีใหม่	14,489.00	-	2,440.00	12,049.00	16.84
ค่าใช้จ่ายเพื่ออำนวยความสะดวกโครงการอันเนื่องมาจากพระราชดำริ	200,000.00	-	176,784.00	23,216.00	88.39
มหาสารคาม	272,250.00	-	146,952.69	125,297.31	53.98
ค่าใช้จ่ายสนับสนุนโครงการพัฒนาศูนย์เครือข่ายปราชญ์ชาวบ้าน	179,700.00	-	83,792.69	95,907.31	46.63
ค่าใช้จ่ายโครงการส่งเสริมแนวทางเกษตรทฤษฎีใหม่	72,550.00	-	51,780.00	20,770.00	71.37
ค่าใช้จ่ายเพื่ออำนวยความสะดวกโครงการอันเนื่องมาจากพระราชดำริ	20,000.00	-	11,380.00	8,620.00	56.90
ร้อยเอ็ด	269,090.00	-	89,710.00	179,380.00	33.34
ค่าใช้จ่ายสนับสนุนโครงการพัฒนาศูนย์เครือข่ายปราชญ์ชาวบ้าน	146,700.00	-	68,390.00	78,310.00	46.62
ค่าใช้จ่ายโครงการส่งเสริมแนวทางเกษตรทฤษฎีใหม่	112,390.00	-	12,240.00	100,150.00	10.89
ค่าใช้จ่ายเพื่ออำนวยความสะดวกโครงการอันเนื่องมาจากพระราชดำริ	10,000.00	-	9,080.00	920.00	90.80
กาฬสินธุ์	382,281.00	-	183,780.00	198,501.00	48.07
ค่าใช้จ่ายสนับสนุนโครงการพัฒนาศูนย์เครือข่ายปราชญ์ชาวบ้าน	170,700.00	-	140,295.00	30,405.00	82.19
ค่าใช้จ่ายโครงการส่งเสริมแนวทางเกษตรทฤษฎีใหม่	51,581.00	-	35,305.00	16,276.00	68.45
ค่าใช้จ่ายเพื่ออำนวยความสะดวกโครงการอันเนื่องมาจากพระราชดำริ	160,000.00	-	8,180.00	151,820.00	5.11
สกลนคร	417,455.00	-	129,681.34	287,773.66	31.06
ค่าใช้จ่ายสนับสนุนโครงการพัฒนาศูนย์เครือข่ายปราชญ์ชาวบ้าน	221,700.00	-	94,076.34	127,623.66	42.43
ค่าใช้จ่ายโครงการส่งเสริมแนวทางเกษตรทฤษฎีใหม่	30,755.00	-	-	30,755.00	-
ค่าใช้จ่ายเพื่ออำนวยความสะดวกโครงการอันเนื่องมาจากพระราชดำริ	165,000.00	-	35,605.00	129,395.00	21.58
นครพนม	238,953.00	-	76,380.00	162,573.00	31.96
ค่าใช้จ่ายสนับสนุนโครงการพัฒนาศูนย์เครือข่ายปราชญ์ชาวบ้าน	130,700.00	-	71,980.00	58,720.00	55.07
ค่าใช้จ่ายโครงการส่งเสริมแนวทางเกษตรทฤษฎีใหม่	88,253.00	-	-	88,253.00	-
ค่าใช้จ่ายเพื่ออำนวยความสะดวกโครงการอันเนื่องมาจากพระราชดำริ	20,000.00	-	4,400.00	15,600.00	22.00

หน่วยงาน / รายการ	งบประมาณ	ผูกพัน	ผลเบิกจ่าย	คงเหลือ	%เบิก
มุกดาหาร	156,388.00	-	96,000.00	60,388.00	61.39
ค่าใช้จ่ายสนับสนุนโครงการพัฒนาศูนย์เครือข่ายปราชญ์ชาวบ้าน	134,700.00	-	84,360.00	50,340.00	62.63
ค่าใช้จ่ายโครงการส่งเสริมแนวทางเกษตรทฤษฎีใหม่	11,688.00	-	10,440.00	1,248.00	89.32
ค่าใช้จ่ายเพื่ออำนวยความสะดวกโครงการอันเนื่องมาจากพระราชดำริ	10,000.00	-	1,200.00	8,800.00	12.00
เชียงใหม่	634,408.00	-	219,943.10	414,464.90	34.67
ค่าใช้จ่ายสนับสนุนโครงการพัฒนาศูนย์เครือข่ายปราชญ์ชาวบ้าน	164,700.00	-	89,050.00	75,650.00	54.07
ค่าใช้จ่ายโครงการส่งเสริมแนวทางเกษตรทฤษฎีใหม่	69,708.00	-	4,200.00	65,508.00	6.03
ค่าใช้จ่ายเพื่ออำนวยความสะดวกโครงการอันเนื่องมาจากพระราชดำริ	400,000.00	-	126,693.10	273,306.90	31.67
ลำพูน	155,982.00	-	88,400.00	67,582.00	56.67
ค่าใช้จ่ายสนับสนุนโครงการพัฒนาศูนย์เครือข่ายปราชญ์ชาวบ้าน	104,700.00	-	72,940.00	31,760.00	69.67
ค่าใช้จ่ายโครงการส่งเสริมแนวทางเกษตรทฤษฎีใหม่	41,282.00	-	15,100.00	26,182.00	36.58
ค่าใช้จ่ายเพื่ออำนวยความสะดวกโครงการอันเนื่องมาจากพระราชดำริ	10,000.00	-	360.00	9,640.00	3.60
ลำปาง	165,085.00	-	124,515.00	40,570.00	75.42
ค่าใช้จ่ายสนับสนุนโครงการพัฒนาศูนย์เครือข่ายปราชญ์ชาวบ้าน	137,700.00	-	103,240.00	34,460.00	74.97
ค่าใช้จ่ายโครงการส่งเสริมแนวทางเกษตรทฤษฎีใหม่	17,385.00	-	15,235.00	2,150.00	87.63
ค่าใช้จ่ายเพื่ออำนวยความสะดวกโครงการอันเนื่องมาจากพระราชดำริ	10,000.00	-	6,040.00	3,960.00	60.40
อุตรดิตถ์	193,199.00	11,000.00	98,244.00	83,955.00	50.85
ค่าใช้จ่ายสนับสนุนโครงการพัฒนาศูนย์เครือข่ายปราชญ์ชาวบ้าน	101,700.00	-	71,454.00	30,246.00	70.26
ค่าใช้จ่ายโครงการส่งเสริมแนวทางเกษตรทฤษฎีใหม่	3,899.00	-	2,760.00	1,139.00	70.79
ค่าใช้จ่ายเพื่ออำนวยความสะดวกโครงการอันเนื่องมาจากพระราชดำริ	87,600.00	11,000.00	24,030.00	52,570.00	27.43
แพร่	165,725.00	-	115,820.00	49,905.00	69.89
ค่าใช้จ่ายสนับสนุนโครงการพัฒนาศูนย์เครือข่ายปราชญ์ชาวบ้าน	131,700.00	-	100,140.00	31,560.00	76.04
ค่าใช้จ่ายโครงการส่งเสริมแนวทางเกษตรทฤษฎีใหม่	17,025.00	-	360.00	16,665.00	2.11

หน่วยงาน / รายการ	งบประมาณ	ผูกพัน	ผลเบิกจ่าย	คงเหลือ	%เบิก
ค่าใช้จ่ายเพื่ออำนวยการขับเคลื่อนโครงการอันเนื่องมาจากพระราชดำริ	17,000.00	-	15,320.00	1,680.00	90.12
น่าน	725,014.00	-	440,935.00	284,079.00	60.82
ค่าใช้จ่ายสนับสนุนโครงการพัฒนาศูนย์เครือข่ายปราชญ์ชาวบ้าน	134,700.00	-	76,440.00	58,260.00	56.75
ค่าใช้จ่ายโครงการส่งเสริมแนวทางเกษตรทฤษฎีใหม่	30,314.00	-	12,110.00	18,204.00	39.95
ค่าใช้จ่ายเพื่ออำนวยการขับเคลื่อนโครงการอันเนื่องมาจากพระราชดำริ	560,000.00	-	352,385.00	207,615.00	62.93
พะเยา	166,970.00	-	119,151.00	47,819.00	71.36
ค่าใช้จ่ายสนับสนุนโครงการพัฒนาศูนย์เครือข่ายปราชญ์ชาวบ้าน	130,700.00	-	100,306.00	30,394.00	76.75
ค่าใช้จ่ายโครงการส่งเสริมแนวทางเกษตรทฤษฎีใหม่	26,270.00	-	16,840.00	9,430.00	64.10
ค่าใช้จ่ายเพื่ออำนวยการขับเคลื่อนโครงการอันเนื่องมาจากพระราชดำริ	10,000.00	-	2,005.00	7,995.00	20.05
เชียงราย	670,404.00	-	353,843.00	316,561.00	52.78
ค่าใช้จ่ายสนับสนุนโครงการพัฒนาศูนย์เครือข่ายปราชญ์ชาวบ้าน	175,700.00	-	118,500.00	57,200.00	67.44
ค่าใช้จ่ายโครงการส่งเสริมแนวทางเกษตรทฤษฎีใหม่	52,704.00	-	52,704.00	-	100.00
ค่าใช้จ่ายเพื่ออำนวยการขับเคลื่อนโครงการอันเนื่องมาจากพระราชดำริ	442,000.00	-	182,639.00	259,361.00	41.32
แม่ฮ่องสอน	535,495.00	-	348,793.10	186,701.90	65.13
ค่าใช้จ่ายสนับสนุนโครงการพัฒนาศูนย์เครือข่ายปราชญ์ชาวบ้าน	130,700.00	-	88,290.00	42,410.00	67.55
ค่าใช้จ่ายโครงการส่งเสริมแนวทางเกษตรทฤษฎีใหม่	4,795.00	-	4,795.00	-	100.00
ค่าใช้จ่ายเพื่ออำนวยการขับเคลื่อนโครงการอันเนื่องมาจากพระราชดำริ	400,000.00	-	255,708.10	144,291.90	63.93
นครสวรรค์	169,557.00	-	109,814.00	59,743.00	64.77
ค่าใช้จ่ายสนับสนุนโครงการพัฒนาศูนย์เครือข่ายปราชญ์ชาวบ้าน	131,700.00	-	100,467.00	31,233.00	76.28
ค่าใช้จ่ายโครงการส่งเสริมแนวทางเกษตรทฤษฎีใหม่	21,857.00	-	5,347.00	16,510.00	24.46
ค่าใช้จ่ายเพื่ออำนวยการขับเคลื่อนโครงการอันเนื่องมาจากพระราชดำริ	16,000.00	-	4,000.00	12,000.00	25.00
อุทัยธานี	211,635.00	-	159,635.00	52,000.00	75.43
ค่าใช้จ่ายสนับสนุนโครงการพัฒนาศูนย์เครือข่ายปราชญ์ชาวบ้าน	130,700.00	-	100,500.00	30,200.00	76.89

หน่วยงาน / รายการ	งบประมาณ	ผูกพัน	ผลเบิกจ่าย	คงเหลือ	%เบิก
ค่าใช้จ่ายโครงการส่งเสริมแนวทางเกษตรทฤษฎีใหม่	10,935.00	-	9,135.00	1,800.00	83.54
ค่าใช้จ่ายเพื่ออำนวยการขับเคลื่อนโครงการอันเนื่องมาจากพระราชดำริ	70,000.00	-	50,000.00	20,000.00	71.43
กำแพงเพชร	172,506.00	-	117,325.95	55,180.05	68.01
ค่าใช้จ่ายสนับสนุนโครงการพัฒนาศูนย์เครือข่ายปราชญ์ชาวบ้าน	134,700.00	-	103,539.95	31,160.05	76.87
ค่าใช้จ่ายโครงการส่งเสริมแนวทางเกษตรทฤษฎีใหม่	27,806.00	-	9,386.00	18,420.00	33.76
ค่าใช้จ่ายเพื่ออำนวยการขับเคลื่อนโครงการอันเนื่องมาจากพระราชดำริ	10,000.00	-	4,400.00	5,600.00	44.00
ตาก	173,559.00	-	87,870.00	85,689.00	50.63
ค่าใช้จ่ายสนับสนุนโครงการพัฒนาศูนย์เครือข่ายปราชญ์ชาวบ้าน	131,700.00	-	73,495.00	58,205.00	55.80
ค่าใช้จ่ายโครงการส่งเสริมแนวทางเกษตรทฤษฎีใหม่	11,859.00	-	-	11,859.00	-
ค่าใช้จ่ายเพื่ออำนวยการขับเคลื่อนโครงการอันเนื่องมาจากพระราชดำริ	30,000.00	-	14,375.00	15,625.00	47.92
สุโขทัย	192,131.00	-	107,930.00	84,201.00	56.18
ค่าใช้จ่ายสนับสนุนโครงการพัฒนาศูนย์เครือข่ายปราชญ์ชาวบ้าน	131,700.00	-	73,860.00	57,840.00	56.08
ค่าใช้จ่ายโครงการส่งเสริมแนวทางเกษตรทฤษฎีใหม่	25,431.00	-	1,120.00	24,311.00	4.40
ค่าใช้จ่ายเพื่ออำนวยการขับเคลื่อนโครงการอันเนื่องมาจากพระราชดำริ	35,000.00	-	32,950.00	2,050.00	94.14
พิษณุโลก	245,640.00	-	95,610.50	150,029.50	38.92
ค่าใช้จ่ายสนับสนุนโครงการพัฒนาศูนย์เครือข่ายปราชญ์ชาวบ้าน	131,700.00	-	92,130.50	39,569.50	69.95
ค่าใช้จ่ายโครงการส่งเสริมแนวทางเกษตรทฤษฎีใหม่	13,940.00	-	-	13,940.00	-
ค่าใช้จ่ายเพื่ออำนวยการขับเคลื่อนโครงการอันเนื่องมาจากพระราชดำริ	100,000.00	-	3,480.00	96,520.00	3.48
พิจิตร	166,341.00	-	124,672.45	41,668.55	74.95
ค่าใช้จ่ายสนับสนุนโครงการพัฒนาศูนย์เครือข่ายปราชญ์ชาวบ้าน	131,700.00	-	102,432.45	29,267.55	77.78
ค่าใช้จ่ายโครงการส่งเสริมแนวทางเกษตรทฤษฎีใหม่	24,641.00	-	12,240.00	12,401.00	49.67
ค่าใช้จ่ายเพื่ออำนวยการขับเคลื่อนโครงการอันเนื่องมาจากพระราชดำริ	10,000.00	-	10,000.00	-	100.00
เพชรบูรณ์	174,031.00	22,175.00	100,092.00	51,764.00	57.51

หน่วยงาน / รายการ	งบประมาณ	ผูกพัน	ผลเบิกจ่าย	คงเหลือ	%เบิก
ค่าใช้จ่ายสนับสนุนโครงการพัฒนาศูนย์เครือข่ายปราชญ์ชาวบ้าน	130,700.00	10,525.00	87,847.00	32,328.00	67.21
ค่าใช้จ่ายโครงการส่งเสริมแนวทางเกษตรทฤษฎีใหม่	33,331.00	11,650.00	6,160.00	15,521.00	18.48
ค่าใช้จ่ายเพื่ออำนวยความสะดวกโครงการอันเนื่องมาจากพระราชดำริ	10,000.00	-	6,085.00	3,915.00	60.85
ราชบุรี	164,265.00	-	110,086.68	54,178.32	67.02
ค่าใช้จ่ายสนับสนุนโครงการพัฒนาศูนย์เครือข่ายปราชญ์ชาวบ้าน	130,700.00	-	109,726.68	20,973.32	83.95
ค่าใช้จ่ายโครงการส่งเสริมแนวทางเกษตรทฤษฎีใหม่	13,565.00	-	360.00	13,205.00	2.65
ค่าใช้จ่ายเพื่ออำนวยความสะดวกโครงการอันเนื่องมาจากพระราชดำริ	20,000.00	-	-	20,000.00	-
กาญจนบุรี	376,155.00	-	247,137.00	129,018.00	65.70
ค่าใช้จ่ายสนับสนุนโครงการพัฒนาศูนย์เครือข่ายปราชญ์ชาวบ้าน	134,700.00	-	73,020.00	61,680.00	54.21
ค่าใช้จ่ายโครงการส่งเสริมแนวทางเกษตรทฤษฎีใหม่	11,555.00	-	1,360.00	10,195.00	11.77
ค่าใช้จ่ายเพื่ออำนวยความสะดวกโครงการอันเนื่องมาจากพระราชดำริ	229,900.00	-	172,757.00	57,143.00	75.14
สุพรรณบุรี	150,180.00	-	88,098.00	62,082.00	58.66
ค่าใช้จ่ายสนับสนุนโครงการพัฒนาศูนย์เครือข่ายปราชญ์ชาวบ้าน	130,700.00	-	69,048.00	61,652.00	52.83
ค่าใช้จ่ายโครงการส่งเสริมแนวทางเกษตรทฤษฎีใหม่	9,480.00	-	9,050.00	430.00	95.46
ค่าใช้จ่ายเพื่ออำนวยความสะดวกโครงการอันเนื่องมาจากพระราชดำริ	10,000.00	-	10,000.00	-	100.00
นครปฐม	143,820.00	-	81,400.00	62,420.00	56.60
ค่าใช้จ่ายสนับสนุนโครงการพัฒนาศูนย์เครือข่ายปราชญ์ชาวบ้าน	130,700.00	-	80,400.00	50,300.00	61.51
ค่าใช้จ่ายโครงการส่งเสริมแนวทางเกษตรทฤษฎีใหม่	3,120.00	-	1,000.00	2,120.00	32.05
ค่าใช้จ่ายเพื่ออำนวยความสะดวกโครงการอันเนื่องมาจากพระราชดำริ	10,000.00	-	-	10,000.00	-
สมุทรสาคร	151,000.00	-	71,025.00	79,975.00	47.04
ค่าใช้จ่ายสนับสนุนโครงการพัฒนาศูนย์เครือข่ายปราชญ์ชาวบ้าน	131,700.00	-	70,500.00	61,200.00	53.53
ค่าใช้จ่ายโครงการส่งเสริมแนวทางเกษตรทฤษฎีใหม่	9,300.00	-	525.00	8,775.00	5.65
ค่าใช้จ่ายเพื่ออำนวยความสะดวกโครงการอันเนื่องมาจากพระราชดำริ	10,000.00	-	-	10,000.00	-

หน่วยงาน / รายการ	งบประมาณ	ผูกพัน	ผลเบิกจ่าย	คงเหลือ	%เบิก
สมุทรสงคราม	155,295.00	-	125,350.00	29,945.00	80.72
ค่าใช้จ่ายสนับสนุนโครงการพัฒนาศูนย์เครือข่ายปราชญ์ชาวบ้าน	131,700.00	-	103,500.00	28,200.00	78.59
ค่าใช้จ่ายโครงการส่งเสริมแนวทางเกษตรทฤษฎีใหม่	4,795.00	-	3,050.00	1,745.00	63.61
ค่าใช้จ่ายเพื่ออำนวยความสะดวกโครงการอันเนื่องมาจากพระราชดำริ	18,800.00	-	18,800.00	-	100.00
เพชรบุรี	192,325.00	-	95,860.00	96,465.00	49.84
ค่าใช้จ่ายสนับสนุนโครงการพัฒนาศูนย์เครือข่ายปราชญ์ชาวบ้าน	130,700.00	-	70,500.00	60,200.00	53.94
ค่าใช้จ่ายโครงการส่งเสริมแนวทางเกษตรทฤษฎีใหม่	9,625.00	-	240.00	9,385.00	2.49
ค่าใช้จ่ายเพื่ออำนวยความสะดวกโครงการอันเนื่องมาจากพระราชดำริ	52,000.00	-	25,120.00	26,880.00	48.31
ประจวบคีรีขันธ์	144,710.00	-	101,150.00	43,560.00	69.90
ค่าใช้จ่ายสนับสนุนโครงการพัฒนาศูนย์เครือข่ายปราชญ์ชาวบ้าน	130,700.00	-	95,550.00	35,150.00	73.11
ค่าใช้จ่ายโครงการส่งเสริมแนวทางเกษตรทฤษฎีใหม่	9,010.00	-	5,360.00	3,650.00	59.49
ค่าใช้จ่ายเพื่ออำนวยความสะดวกโครงการอันเนื่องมาจากพระราชดำริ	5,000.00	-	240.00	4,760.00	4.80
นครศรีธรรมราช	1,148,917.00	65,430.00	316,126.14	767,360.86	27.52
ค่าใช้จ่ายสนับสนุนโครงการพัฒนาศูนย์เครือข่ายปราชญ์ชาวบ้าน	140,700.00	17,600.00	74,630.00	48,470.00	53.04
ค่าใช้จ่ายโครงการส่งเสริมแนวทางเกษตรทฤษฎีใหม่	17,017.00	-	840.00	16,177.00	4.94
ค่าใช้จ่ายเพื่ออำนวยความสะดวกโครงการอันเนื่องมาจากพระราชดำริ	991,200.00	47,830.00	240,656.14	702,713.86	24.28
กระบี่	160,889.00	-	110,792.00	50,097.00	68.86
ค่าใช้จ่ายสนับสนุนโครงการพัฒนาศูนย์เครือข่ายปราชญ์ชาวบ้าน	131,700.00	-	103,187.00	28,513.00	78.35
ค่าใช้จ่ายโครงการส่งเสริมแนวทางเกษตรทฤษฎีใหม่	9,189.00	-	2,480.00	6,709.00	26.99
ค่าใช้จ่ายเพื่ออำนวยความสะดวกโครงการอันเนื่องมาจากพระราชดำริ	20,000.00	-	5,125.00	14,875.00	25.63
พังงา	172,801.00	-	82,468.26	90,332.74	47.72
ค่าใช้จ่ายสนับสนุนโครงการพัฒนาศูนย์เครือข่ายปราชญ์ชาวบ้าน	134,700.00	-	73,993.26	60,706.74	54.93
ค่าใช้จ่ายโครงการส่งเสริมแนวทางเกษตรทฤษฎีใหม่	18,101.00	-	1,700.00	16,401.00	9.39

หน่วยงาน / รายการ	งบประมาณ	ผูกพัน	ผลเบิกจ่าย	คงเหลือ	%เบิก
ค่าใช้จ่ายเพื่ออำนวยการขับเคลื่อนโครงการอันเนื่องมาจากพระราชดำริ	20,000.00	-	6,775.00	13,225.00	33.88
ภูเก็ต	171,740.00	-	124,907.95	46,832.05	72.73
ค่าใช้จ่ายสนับสนุนโครงการพัฒนาศูนย์เครือข่ายปราชญ์ชาวบ้าน	130,700.00	-	95,799.00	34,901.00	73.30
ค่าใช้จ่ายโครงการส่งเสริมแนวทางเกษตรทฤษฎีใหม่	1,040.00	-	1,040.00	-	100.00
ค่าใช้จ่ายเพื่ออำนวยการขับเคลื่อนโครงการอันเนื่องมาจากพระราชดำริ	40,000.00	-	28,068.95	11,931.05	70.17
สุราษฎร์ธานี	228,012.00	-	164,070.00	63,942.00	71.96
ค่าใช้จ่ายสนับสนุนโครงการพัฒนาศูนย์เครือข่ายปราชญ์ชาวบ้าน	190,700.00	-	160,500.00	30,200.00	84.16
ค่าใช้จ่ายโครงการส่งเสริมแนวทางเกษตรทฤษฎีใหม่	12,312.00	-	3,570.00	8,742.00	29.00
ค่าใช้จ่ายเพื่ออำนวยการขับเคลื่อนโครงการอันเนื่องมาจากพระราชดำริ	25,000.00	-	-	25,000.00	-
ระนอง	289,429.00	-	215,659.00	73,770.00	74.51
ค่าใช้จ่ายสนับสนุนโครงการพัฒนาศูนย์เครือข่ายปราชญ์ชาวบ้าน	130,700.00	-	109,060.00	21,640.00	83.44
ค่าใช้จ่ายโครงการส่งเสริมแนวทางเกษตรทฤษฎีใหม่	5,229.00	-	5,229.00	-	100.00
ค่าใช้จ่ายเพื่ออำนวยการขับเคลื่อนโครงการอันเนื่องมาจากพระราชดำริ	153,500.00	-	101,370.00	52,130.00	66.04
ชุมพร	405,355.00	-	290,797.68	114,557.32	71.74
ค่าใช้จ่ายสนับสนุนโครงการพัฒนาศูนย์เครือข่ายปราชญ์ชาวบ้าน	134,700.00	-	101,900.00	32,800.00	75.65
ค่าใช้จ่ายโครงการส่งเสริมแนวทางเกษตรทฤษฎีใหม่	12,655.00	-	-	12,655.00	-
ค่าใช้จ่ายเพื่ออำนวยการขับเคลื่อนโครงการอันเนื่องมาจากพระราชดำริ	258,000.00	-	188,897.68	69,102.32	73.22
สงขลา	1,542,634.00	19,318.40	961,192.60	562,123.00	62.31
ค่าใช้จ่ายโครงการพัฒนาการเกษตรในพื้นที่เฉพาะจังหวัดชายแดนภาคใต้	1,234,850.00	1,891.60	808,824.40	424,134.00	65.50
ค่าใช้จ่ายสนับสนุนโครงการพัฒนาศูนย์เครือข่ายปราชญ์ชาวบ้าน	137,700.00	-	74,050.00	63,650.00	53.78
ค่าใช้จ่ายโครงการส่งเสริมแนวทางเกษตรทฤษฎีใหม่	53,084.00	-	9,025.00	44,059.00	17.00
ค่าใช้จ่ายเพื่ออำนวยการขับเคลื่อนโครงการอันเนื่องมาจากพระราชดำริ	117,000.00	17,426.80	69,293.20	30,280.00	59.22
สตูล	166,608.00	-	77,118.00	89,490.00	46.29

หน่วยงาน / รายการ	งบประมาณ	ผูกพัน	ผลเบิกจ่าย	คงเหลือ	%เบิก
ค่าใช้จ่ายสนับสนุนโครงการพัฒนาศูนย์เครือข่ายปราชญ์ชาวบ้าน	130,700.00	-	71,350.00	59,350.00	54.59
ค่าใช้จ่ายโครงการส่งเสริมแนวทางเกษตรทฤษฎีใหม่	15,908.00	-	3,198.00	12,710.00	20.10
ค่าใช้จ่ายเพื่ออำนวยความสะดวกโครงการอันเนื่องมาจากพระราชดำริ	20,000.00	-	2,570.00	17,430.00	12.85
ตรัง	242,999.00	-	160,521.25	82,477.75	66.06
ค่าใช้จ่ายสนับสนุนโครงการพัฒนาศูนย์เครือข่ายปราชญ์ชาวบ้าน	131,700.00	-	64,332.25	67,367.75	48.85
ค่าใช้จ่ายโครงการส่งเสริมแนวทางเกษตรทฤษฎีใหม่	14,299.00	-	14,299.00	-	100.00
ค่าใช้จ่ายเพื่ออำนวยความสะดวกโครงการอันเนื่องมาจากพระราชดำริ	97,000.00	-	81,890.00	15,110.00	84.42
พัทลุง	349,383.00	42,839.00	210,471.00	96,073.00	60.24
ค่าใช้จ่ายสนับสนุนโครงการพัฒนาศูนย์เครือข่ายปราชญ์ชาวบ้าน	131,700.00	-	102,480.00	29,220.00	77.81
ค่าใช้จ่ายโครงการส่งเสริมแนวทางเกษตรทฤษฎีใหม่	30,283.00	19,080.00	1,960.00	9,243.00	6.47
ค่าใช้จ่ายเพื่ออำนวยความสะดวกโครงการอันเนื่องมาจากพระราชดำริ	187,400.00	23,759.00	106,031.00	57,610.00	56.58
ปัตตานี	4,138,077.00	52,000.00	2,641,362.09	1,444,714.91	63.83
ค่าใช้จ่ายโครงการพัฒนาการเกษตรในพื้นที่เฉพาะจังหวัดชายแดนภาคใต้	3,945,115.00	52,000.00	2,558,165.74	1,334,949.26	64.84
ค่าใช้จ่ายสนับสนุนโครงการพัฒนาศูนย์เครือข่ายปราชญ์ชาวบ้าน	130,700.00	-	70,500.00	60,200.00	53.94
ค่าใช้จ่ายโครงการส่งเสริมแนวทางเกษตรทฤษฎีใหม่	7,262.00	-	1,873.44	5,388.56	25.80
ค่าใช้จ่ายเพื่ออำนวยความสะดวกโครงการอันเนื่องมาจากพระราชดำริ	55,000.00	-	10,822.91	44,177.09	19.68
ยะลา	2,318,949.00	-	1,305,779.00	1,013,170.00	56.31
ค่าใช้จ่ายโครงการพัฒนาการเกษตรในพื้นที่เฉพาะจังหวัดชายแดนภาคใต้	2,157,560.00	-	1,186,569.00	970,991.00	55.00
ค่าใช้จ่ายสนับสนุนโครงการพัฒนาศูนย์เครือข่ายปราชญ์ชาวบ้าน	131,700.00	-	102,915.00	28,785.00	78.14
ค่าใช้จ่ายโครงการส่งเสริมแนวทางเกษตรทฤษฎีใหม่	9,689.00	-	5,215.00	4,474.00	53.82
ค่าใช้จ่ายเพื่ออำนวยความสะดวกโครงการอันเนื่องมาจากพระราชดำริ	20,000.00	-	11,080.00	8,920.00	55.40
นราธิวาส	3,136,509.76	-	2,009,037.65	1,127,472.11	64.05
ค่าใช้จ่ายโครงการพัฒนาการเกษตรในพื้นที่เฉพาะจังหวัดชายแดนภาคใต้	2,968,769.76	-	1,876,916.65	1,091,853.11	63.22

หน่วยงาน / รายการ	งบประมาณ	ผูกพัน	ผลเบิกจ่าย	คงเหลือ	%เบิก
ค่าใช้จ่ายสนับสนุนโครงการพัฒนาศูนย์เครือข่ายประชาชนชาวบ้าน	134,700.00	-	101,721.00	32,979.00	75.52
ค่าใช้จ่ายโครงการส่งเสริมแนวทางเกษตรทฤษฎีใหม่	13,040.00	-	10,400.00	2,640.00	79.75
ค่าใช้จ่ายเพื่ออำนวยความสะดวกโครงการอันเนื่องมาจากพระราชดำริ	20,000.00	-	20,000.00	-	100.00
บึงกาฬ	255,806.00	-	105,113.25	150,692.75	41.09
ค่าใช้จ่ายสนับสนุนโครงการพัฒนาศูนย์เครือข่ายประชาชนชาวบ้าน	130,700.00	-	105,113.25	25,586.75	80.42
ค่าใช้จ่ายโครงการส่งเสริมแนวทางเกษตรทฤษฎีใหม่	25,106.00	-	-	25,106.00	-
ค่าใช้จ่ายเพื่ออำนวยความสะดวกโครงการอันเนื่องมาจากพระราชดำริ	100,000.00	-	-	100,000.00	-
กปพ.	819,400.00	-	265,507.48	553,892.52	32.40
ค่าใช้จ่ายเพื่ออำนวยความสะดวกโครงการอันเนื่องมาจากพระราชดำริ	819,400.00	-	265,507.48	553,892.52	32.40
โอนเบิกแทน	1,800,000.00	-	-	1,800,000.00	-
ค่าใช้จ่ายเพื่ออำนวยความสะดวกโครงการอันเนื่องมาจากพระราชดำริ	1,800,000.00	-	-	1,800,000.00	-

สรุปผลการเบิกจ่ายเงินกู้เพื่อแก้ไขปัญหา เยียวยา และฟื้นฟูเศรษฐกิจและสังคมที่ได้รับผลกระทบจากการระบาดของโรคติดเชื้อไวรัสโคโรนา 2019 พ.ศ.2563 - 2564

ข้อมูล ณ วันที่ 31 กรกฎาคม 2564

งบรายจ่าย	งบประมาณ	กันไว้เบิก	ผูกพัน	เบิก	คงเหลือ	%เบิก
งบดำเนินงาน	1,412,399,851.00		6,157,952.88	742,383,809.36	663,858,088.76	52.56
รวม	1,412,399,851.00	-	6,157,952.88	742,383,809.36	663,858,088.76	52.56

เงินกู้เพื่อแก้ไขปัญหา เยียวยา และฟื้นฟูเศรษฐกิจและสังคมที่ได้รับผลกระทบจากการระบาดของโรคติดเชื้อไวรัสโคโรนา 2019

ข้อมูล ณ วันที่ 31 กรกฎาคม 2564

ศูนย์ต้นทุน	หน่วยงาน / รายการ	งบประมาณ	ผูกพัน	ผลเบิกจ่าย	คงเหลือ	%เบิก
รวม		1,412,399,851.00	6,157,952.88	742,383,809.36	663,858,088.76	52.56
700200000	สำนักงานปลัดกระทรวงเกษตรและสหกรณ์	371,080,950.07	-	-	371,080,950.07	-
700200009	กองเกษตรสารนิเทศ	2,590,000.00	2,590,000.00	-	-	-
700200011	กองนโยบายเทคโนโลยีเพื่อการเกษตรและเกษตรกรรมยั่งยืน	6,516,708.00	-	5,257,890.00	1,258,818.00	80.68
700200013	ศูนย์เทคโนโลยีสารสนเทศและการสื่อสาร	7,207,000.00	3,170,611.38	3,535,611.38	500,777.24	49.06
700200019	สำนักงานเกษตรและสหกรณ์จังหวัดสมุทรปราการ	251,760.00	-	196,540.00	55,220.00	78.07
700200020	สำนักงานเกษตรและสหกรณ์จังหวัดนนทบุรี	20,998.65	-	20,998.65	-	100.00
700200021	สำนักงานเกษตรและสหกรณ์จังหวัดปทุมธานี	1,265,980.00	-	956,879.00	309,101.00	75.58
700200022	สำนักงานเกษตรและสหกรณ์จังหวัดพระนครศรีอยุธยา	1,482,265.00	-	930,169.13	552,095.87	62.75
700200023	สำนักงานเกษตรและสหกรณ์จังหวัดอ่างทอง	1,477,490.00	-	998,220.00	479,270.00	67.56
700200024	สำนักงานเกษตรและสหกรณ์จังหวัดลพบุรี	4,383,190.00	-	3,607,325.00	775,865.00	82.30
700200025	สำนักงานเกษตรและสหกรณ์จังหวัดสิงห์บุรี	1,661,354.00	-	1,154,550.00	506,804.00	69.49
700200026	สำนักงานเกษตรและสหกรณ์จังหวัดชัยนาท	1,043,693.00	-	803,623.00	240,070.00	77.00
700200027	สำนักงานเกษตรและสหกรณ์จังหวัดสระบุรี	5,095,127.10	-	3,686,164.10	1,408,963.00	72.35
700200028	สำนักงานเกษตรและสหกรณ์จังหวัดชลบุรี	2,181,990.00	-	1,658,316.50	523,673.50	76.00
700200029	สำนักงานเกษตรและสหกรณ์จังหวัดระยอง	688,700.00	-	576,865.00	111,835.00	83.76
700200030	สำนักงานเกษตรและสหกรณ์จังหวัดจันทบุรี	128,800.00	-	101,448.64	27,351.36	78.76
700200031	สำนักงานเกษตรและสหกรณ์จังหวัดตราด	751,080.00	-	632,613.00	118,467.00	84.23

ศูนย์ต้นทุน	หน่วยงาน / รายการ	งบประมาณ	ผูกพัน	ผลเบิกจ่าย	คงเหลือ	%เบิก
700200032	สำนักงานเกษตรและสหกรณ์จังหวัดฉะเชิงเทรา	881,150.00	-	711,120.00	170,030.00	80.70
700200033	สำนักงานเกษตรและสหกรณ์จังหวัดปราจีนบุรี	10,965,193.00	-	7,870,605.00	3,094,588.00	71.78
700200034	สำนักงานเกษตรและสหกรณ์จังหวัดนครนายก	1,332,384.00	-	949,214.00	383,170.00	71.24
700200035	สำนักงานเกษตรและสหกรณ์จังหวัดสระแก้ว	30,313,390.00	-	18,085,109.00	12,228,281.00	59.66
700200036	สำนักงานเกษตรและสหกรณ์จังหวัดนครราชสีมา	136,858,306.60	-	99,549,295.50	37,309,011.10	72.74
700200037	สำนักงานเกษตรและสหกรณ์จังหวัดบุรีรัมย์	31,759,769.78	-	24,267,150.22	7,492,619.56	76.41
700200038	สำนักงานเกษตรและสหกรณ์จังหวัดสุรินทร์	3,500.00	-	3,500.00	-	100.00
700200039	สำนักงานเกษตรและสหกรณ์จังหวัดศรีสะเกษ	5,730,190.00	-	4,595,370.25	1,134,819.75	80.20
700200040	สำนักงานเกษตรและสหกรณ์จังหวัดอุบลราชธานี	36,229,246.00	-	23,809,448.00	12,419,798.00	65.72
700200041	สำนักงานเกษตรและสหกรณ์จังหวัดยโสธร	31,333,060.00	-	22,241,466.00	9,091,594.00	70.98
700200042	สำนักงานเกษตรและสหกรณ์จังหวัดชัยภูมิ	48,816,640.00	8,610.00	35,326,148.40	13,481,881.60	72.36
700200043	สำนักงานเกษตรและสหกรณ์จังหวัดอำนาจเจริญ	4,909,596.00	-	3,456,490.04	1,453,105.96	70.40
700200044	สำนักงานเกษตรและสหกรณ์จังหวัดหนองบัวลำภู	46,891,680.00	-	32,808,210.90	14,083,469.10	69.97
700200045	สำนักงานเกษตรและสหกรณ์จังหวัดขอนแก่น	41,449,940.00	64,360.00	27,229,685.80	14,155,894.20	65.69
700200046	สำนักงานเกษตรและสหกรณ์จังหวัดอุดรธานี	141,856,327.00	252,000.00	102,273,383.10	39,330,943.90	72.10
700200047	สำนักงานเกษตรและสหกรณ์จังหวัดเลย	6,782,098.83	-	5,218,391.69	1,563,707.14	76.94
700200048	สำนักงานเกษตรและสหกรณ์จังหวัดหนองคาย	27,445,532.00	-	19,210,851.00	8,234,681.00	70.00
700200049	สำนักงานเกษตรและสหกรณ์จังหวัดมหาสารคาม	41,858,249.04	-	28,603,973.35	13,254,275.69	68.34
700200050	สำนักงานเกษตรและสหกรณ์จังหวัดร้อยเอ็ด	4,362,270.00	-	2,968,719.00	1,393,551.00	68.05
700200052	สำนักงานเกษตรและสหกรณ์จังหวัดสกลนคร	83,189,827.49	30,579.00	58,408,150.59	24,751,097.90	70.21
700200053	สำนักงานเกษตรและสหกรณ์จังหวัดนครพนม	21,349,928.84	-	14,799,495.36	6,550,433.48	69.32
700200054	สำนักงานเกษตรและสหกรณ์จังหวัดมุกดาหาร	63,910.00	-	53,490.00	10,420.00	83.70
700200055	สำนักงานเกษตรและสหกรณ์จังหวัดเชียงใหม่	9,173,738.00	-	7,300,640.00	1,873,098.00	79.58

ศูนย์ต้นทุน	หน่วยงาน / รายการ	งบประมาณ	ผูกพัน	ผลเบิกจ่าย	คงเหลือ	%เบิก
700200056	สำนักงานเกษตรและสหกรณ์จังหวัดลำพูน	722,453.00	-	520,623.00	201,830.00	72.06
700200057	สำนักงานเกษตรและสหกรณ์จังหวัดลำปาง	6,145,843.40	-	4,401,901.27	1,743,942.13	71.62
700200058	สำนักงานเกษตรและสหกรณ์จังหวัดอุตรดิตถ์	2,319,144.71	-	1,644,659.71	674,485.00	70.92
700200059	สำนักงานเกษตรและสหกรณ์จังหวัดแพร่	2,018,485.76	-	1,476,512.96	541,972.80	73.15
700200060	สำนักงานเกษตรและสหกรณ์จังหวัดน่าน	491,696.00	-	383,226.00	108,470.00	77.94
700200061	สำนักงานเกษตรและสหกรณ์จังหวัดพะเยา	2,738,238.40	-	2,113,142.10	625,096.30	77.17
700200062	สำนักงานเกษตรและสหกรณ์จังหวัดเชียงราย	35,926,550.00	-	29,704,505.00	6,222,045.00	82.68
700200063	สำนักงานเกษตรและสหกรณ์จังหวัดแม่ฮ่องสอน	352,630.00	-	273,050.00	79,580.00	77.43
700200064	สำนักงานเกษตรและสหกรณ์จังหวัดนครสวรรค์	28,564,307.17	-	20,320,751.89	8,243,555.28	71.14
700200065	สำนักงานเกษตรและสหกรณ์จังหวัดอุทัยธานี	2,845,439.00	-	1,849,044.00	996,395.00	64.98
700200066	สำนักงานเกษตรและสหกรณ์จังหวัดกำแพงเพชร	536,820.00	-	400,760.00	136,060.00	74.65
700200067	สำนักงานเกษตรและสหกรณ์จังหวัดตาก	7,795,157.00	-	5,335,219.00	2,459,938.00	68.44
700200068	สำนักงานเกษตรและสหกรณ์จังหวัดสุโขทัย	25,879.00	-	7,037.42	18,841.58	27.19
700200069	สำนักงานเกษตรและสหกรณ์จังหวัดพิษณุโลก	26,124,286.00	-	18,998,504.20	7,125,781.80	72.72
700200070	สำนักงานเกษตรและสหกรณ์จังหวัดพิจิตร	20,629,241.30	-	14,772,286.82	5,856,954.48	71.61
700200071	สำนักงานเกษตรและสหกรณ์จังหวัดเพชรบูรณ์	456,734.83	7,035.00	336,119.83	113,580.00	73.59
700200072	สำนักงานเกษตรและสหกรณ์จังหวัดราชบุรี	2,734,468.32	-	1,930,721.58	803,746.74	70.61
700200073	สำนักงานเกษตรและสหกรณ์จังหวัดกาญจนบุรี	561,650.00	-	413,410.00	148,240.00	73.61
700200074	สำนักงานเกษตรและสหกรณ์จังหวัดสุพรรณบุรี	6,829,967.00	-	4,784,017.00	2,045,950.00	70.04
700200075	สำนักงานเกษตรและสหกรณ์จังหวัดนครปฐม	197,910.00	-	153,100.00	44,810.00	77.36
700200078	สำนักงานเกษตรและสหกรณ์จังหวัดเพชรบุรี	11,733,960.00	-	8,369,016.00	3,364,944.00	71.32
700200079	สำนักงานเกษตรและสหกรณ์จังหวัดประจวบคีรีขันธ์	954,150.00	-	618,692.00	335,458.00	64.84
700200080	สำนักงานเกษตรและสหกรณ์จังหวัดนครศรีธรรมราช	14,609,907.04	-	10,547,884.59	4,062,022.45	72.20

ศูนย์ต้นทุน	หน่วยงาน / รายการ	งบประมาณ	ผูกพัน	ผลเบิกจ่าย	คงเหลือ	%เบิก
700200081	สำนักงานเกษตรและสหกรณ์จังหวัดกระบี่	959,180.00	-	675,274.00	283,906.00	70.40
700200082	สำนักงานเกษตรและสหกรณ์จังหวัดพังงา	3,354,263.85	-	2,521,131.13	833,132.72	75.16
700200083	สำนักงานเกษตรและสหกรณ์จังหวัดภูเก็ต	132,300.00	-	94,569.35	37,730.65	71.48
700200084	สำนักงานเกษตรและสหกรณ์จังหวัดสุราษฎร์	21,722,856.28	-	16,001,356.54	5,721,499.74	73.66
700200085	สำนักงานเกษตรและสหกรณ์จังหวัดระนอง	783,138.00	-	697,808.00	85,330.00	89.10
700200086	สำนักงานเกษตรและสหกรณ์จังหวัดชุมพร	1,297,476.00	-	1,093,296.00	204,180.00	84.26
700200087	สำนักงานเกษตรและสหกรณ์จังหวัดสงขลา	11,499,524.00	34,757.50	8,415,453.50	3,049,313.00	73.18
700200088	สำนักงานเกษตรและสหกรณ์จังหวัดสตูล	1,802,148.72	-	1,326,271.78	475,876.94	73.59
700200089	สำนักงานเกษตรและสหกรณ์จังหวัดตรัง	2,891,907.74	-	2,405,779.31	486,128.43	83.19
700200090	สำนักงานเกษตรและสหกรณ์จังหวัดพัทลุง	5,779,881.05	-	4,103,025.46	1,676,855.59	70.99
700200091	สำนักงานเกษตรและสหกรณ์จังหวัดปัตตานี	2,018,380.00	-	1,343,703.01	674,676.99	66.57
700200092	สำนักงานเกษตรและสหกรณ์จังหวัดยะลา	1,008,259.03	-	681,055.03	327,204.00	67.55
700200093	สำนักงานเกษตรและสหกรณ์จังหวัดนราธิวาส	5,391,096.00	-	3,942,657.00	1,448,439.00	73.13
700200118	สำนักงานเกษตรและสหกรณ์จังหวัดบึงกาฬ	7,061,510.00	-	5,871,124.28	1,190,385.72	83.14

แผน/ผล ปฏิบัติงานการฝึกอบรมสัมมนา ประจำปีงบประมาณ พ.ศ.2564
ของ สำนักงานปลัดกระทรวงเกษตรและสหกรณ์

หน้าอำนาจบาท (ทศนิยม 4 ตำแหน่ง)

ที่	หลักสูตร	งบประมาณ	ปริมาณงาน (ครั้ง)	ไตรมาสที่ 1 (เป้า 50%)				ไตรมาสที่ 2				ไตรมาสที่ 3				ไตรมาสที่ 4				สาเหตุที่เบิกจ่ายไม่ได้ตามแผน
				ต.ค.63	พ.ย.63	ธ.ค.63	รวม	ม.ค.64	ก.พ.64	มี.ค.64	รวม	เม.ย.64	พ.ค.64	มิ.ย.64	รวม	ก.ค.64	ส.ค.64	ก.ย.64	รวม	
	รวม	แผน 12.0150 ผล 6.9197	17 5	- -	2.5000 0.3282	0.1602 0.2902	2.6602 0.6184	2.4000 0.1168	0.4544 0.4177	- 1.7156	2.8544 2.2501	0.3600 2.0042	2.3004 -	0.3805 1.7908	3.0409 3.7950	1.3231 0.2561	0.1215 -	2.0150 -	3.4596 0.2561	
1	โครงการสัมมนา การพัฒนาบุคลากร ให้เป็นตัวแทนแห่งการเรียนรู้	แผน 0.3231 ผล -	1				- -				- -				- -	0.3231			0.3231	จัดอบรมระหว่างวันที่ 20, 23-24 ส.ค. 64
2	การเรียนรู้ตามรอยพระยุคลบาท : ปรัชญาของเศรษฐกิจพอเพียง	แผน 0.3600 ผล 0.3282	1 1				- 0.3282				- -	0.3600			0.3600 -				- -	
3	โครงการสัมมนา การพัฒนาทรัพยากรบุคคลยุคใหม่	แผน 0.3004 ผล -	1				- -				- -		0.3004		0.3004 -				- -	จัดอบรมเรียบร้อยแล้ว อยู่ระหว่างขั้นตอนการเคลียร์เงิน
4	หลักสูตร ภาษาอังกฤษด้วยสื่อ นวัตกรรมออนไลน์	แผน 0.1215 ผล -	1				- -				- -				- -		0.1215		0.1215	
5	หลักสูตร English For Office	แผน 0.2996 ผล 0.2278	1				- -				- -			0.2996	0.2996 -				- 0.2278	
6	หลักสูตร Smart Officer : เตรียมความพร้อมเพื่อการทดสอบสมรรถนะความสามารถด้านการใช้ดิจิทัลสำหรับข้าราชการและบุคลากรภาครัฐ	แผน 0.1602 ผล 0.1168	1 1			0.1602	0.1602 -				- 0.1168				- -				- -	
7	หลักสูตร การสร้าง Info Graphic อย่างมืออาชีพ ด้วยโปรแกรม Microsoft PowerPoint	แผน 0.1327 ผล 0.1218	1 1				- 0.1218		0.1327		0.1327 -				- -				- -	
8	หลักสูตร ความรู้ความเข้าใจ องค์การระหว่างประเทศ และการเกษตรต่างประเทศ	แผน 0.0809 ผล 0.0217	1				- -				- -			0.0809	0.0809 0.0217				- -	
9	โครงการสัมมนา พัฒนาศูนย์การเรียนรู้เพื่อรองรับทักษะอนาคต	แผน 0.3217 ผล 0.1684	1 2				- 0.1684		0.3217		0.3217 -				- -				- -	
10	หลักสูตร การเป็นข้าราชการที่ดี สำหรับข้าราชการที่อยู่ระหว่างทดลองปฏิบัติหน้าที่ราชการ	แผน 0.3000 ผล 0.1104	1		0.3000		0.3000 -				- 0.1071				- -			0.0034	- 0.0034	
11	หลักสูตรนักรับราชการระดับสูง กระทรวงเกษตรและสหกรณ์	แผน 2.4000 ผล 0.7110	1				- -	2.4000			2.4000 -				- 0.7110				- 0.7110	
12	หลักสูตรนักรับราชการพัฒนาการเกษตรและสหกรณ์ ระดับสูง	แผน 2.0000 ผล 2.0000	1				- -				- -		2.0000		2.0000 2.0000				- -	
13	หลักสูตรนักรับราชการพัฒนาการเกษตรและสหกรณ์ ระดับกลาง	แผน 1.4000 ผล 2.3745	1		1.4000		1.4000 -				- 1.3247				- 1.3247				- 1.0498	
14	หลักสูตรนักรับราชการพัฒนาการเกษตรและสหกรณ์ ระดับต้น	แผน 0.8000 ผล 0.7390	1		0.8000		0.8000 -				- 0.3107				- 0.3909				- 0.7015	
15	เสริมศักยภาพผู้ผ่านการฝึกอบรม	แผน 0.5000	1				-				-				-				-	0.5000

ที่	หลักสูตร		งบประมาณ	ปริมาณงาน (ครั้ง)	ไตรมาสที่ 1 (เป้า 50%)				ไตรมาสที่ 2				ไตรมาสที่ 3				ไตรมาสที่ 4				สาเหตุที่เบิกจ่ายไม่ได้ตามแผน
					ต.ค.63	พ.ย.63	ธ.ค.63	รวม	ม.ค.64	ก.พ.64	มี.ค.64	รวม	เม.ย.64	พ.ค.64	มิ.ย.64	รวม	ก.ค.64	ส.ค.64	ก.ย.64	รวม	
	นบวงแหวนระทบสูง7โพรงแถวและสทรณ์	แผน	12.0150	17	-	2.5000	0.1602	2.6602	2.4000	0.4544	-	2.8544	0.3600	2.3004	0.3805	3.0409	1.3231	0.1215	2.0150	3.4596	
		ผล	-			-						-				-					-
16	หลักสูตร โรงเรียนเกษตรและสทรณ์จังหวัด	แผน	1.0000	1				-				-				-	1.0000			1.0000	อยู่ระหว่างรอรายชื่อผู้เข้าร่วมอบรมที่มี
		ผล	-					-				-				-				-	คุณสมบัติตามหลักเกณฑ์ใหม่ ให้ส่งข้อมูลภายในวันที่ 3 ส.ค. 64
17	ประชุมเชิงปฏิบัติการ การขับเคลื่อนงานของสำนักงานปลัดกระทรวงเกษตรและสทรณ์	แผน	1.5150	1				-				-				-			1.5150	1.5150	
		ผล	-					-				-				-				-	

รายละเอียดเงินโอนเบิกแทน ปีงบประมาณ 2564

ตั้งแต่วันที่ 1 ตุลาคม 2563 - 30 มิถุนายน 2564

ลำดับที่	หน่วยงานรับโอน	ปีงบประมาณ	งบรายจ่าย	รายการ	เงินโอนเบิกแทน	โอนคืน	โอนเบิกแทนสุทธิ	กันไว้เบิก	ผูกพัน	เบิกจ่าย	คงเหลือ	% เบิก
1	กรมส่งเสริมการเกษตร	2564	งบดำเนินงาน	ค่าใช้จ่ายวิทยุกระจายเสียงเพื่อการเกษตร	62,100.00		62,100.00	-		62,073.31	26.69	99.96
		2564	งบดำเนินงาน	งานพระราชพิธีที่สมเด็จพระนังคัลแรกนาขวัญ	2,400,000.00	1,955,400.00	444,600.00	-		324,600.00	120,000.00	73.01
2	กรมปศุสัตว์	2564	งบดำเนินงาน	งานพระราชพิธีที่สมเด็จพระนังคัลแรกนาขวัญ	130,000.00	130,000.00	-	-	-	-	-	-
3	กรมชลประทาน	2564	งบดำเนินงาน	งานพระราชพิธีที่สมเด็จพระนังคัลแรกนาขวัญ	450,000.00	450,000.00	-	-	-	-	-	-
4	กรมส่งเสริมสหกรณ์	2564	งบดำเนินงาน	งานพระราชพิธีที่สมเด็จพระนังคัลแรกนาขวัญ	662,800.00	-	662,800.00	-	-	51,754.12	611,045.88	7.81
5	กรมการข้าว	2564	งบดำเนินงาน	งานพระราชพิธีที่สมเด็จพระนังคัลแรกนาขวัญ	656,000.00	68,464.40	587,535.60	-		587,535.60	-	100.00
6	กรมศิลปากร	2564	งบดำเนินงาน	งานพระราชพิธีที่สมเด็จพระนังคัลแรกนาขวัญ	20,000.00	20,000.00	-	-	-	-	-	-
7	กรุงเทพมหานคร	2564	งบดำเนินงาน	งานพระราชพิธีที่สมเด็จพระนังคัลแรกนาขวัญ	38,800.00	38,800.00	-	-	-	-	-	-
8	กองทัพบก	2564	งบดำเนินงาน	งานพระราชพิธีที่สมเด็จพระนังคัลแรกนาขวัญ	146,670.00	-	146,670.00	-	39,488.78	-	107,181.22	-
9	กองทัพเรือ	2564	งบดำเนินงาน	งานพระราชพิธีที่สมเด็จพระนังคัลแรกนาขวัญ	32,000.00	32,000.00	-	-	-	-	-	-
10	กองทัพอากาศ	2564	งบดำเนินงาน	งานพระราชพิธีที่สมเด็จพระนังคัลแรกนาขวัญ	126,800.00	29,300.00	97,500.00	-	-	97,500.00	-	100.00
11	สำนักงานตำรวจแห่งชาติ	2564	งบดำเนินงาน	งานพระราชพิธีที่สมเด็จพระนังคัลแรกนาขวัญ	270,000.00	270,000.00	-	-	-	-	-	-
12	กรมโยธาธิการและผังเมือง	2564	งบดำเนินงาน	งานพระราชพิธีที่สมเด็จพระนังคัลแรกนาขวัญ	650,000.00	650,000.00	-	-	-	-	-	-
13	กรมประชาสัมพันธ์	2564	งบดำเนินงาน	งานพระราชพิธีที่สมเด็จพระนังคัลแรกนาขวัญ	35,000.00	35,000.00	-	-	-	-	-	-

ลำดับที่	หน่วยงานรับโอน	ปีงบประมาณ	งบรายจ่าย	รายการ	เงินโอนเบิกแทน	โอนคืน	โอนเบิกแทนสุทธิ	กันไว้เบิก	ผูกพัน	เบิกจ่าย	คงเหลือ	% เบิก
14	กรมหม่อมใหม่	2564	งบรายจ่าย	โครงการจัดพิมพ์หนังสือที่ระลึก "พัชรสุธाराชชพัสดราภรณ์" เฉลิมพระเกียรติ สมเด็จพระนาง เจ้าสุทิดา พัชรสุธาพิมลลักษณ พระบรมราชินี เนื่องในโอกาสทรง เจริญพระชนมพรรษา 63 พรรษา 3 มิถุนายน 2564	1,800,000.00	-	1,800,000.00	-	-	-	1,800,000.00	-
รวม					7,480,170.00	3,678,964.40	3,801,205.60	-	39,488.78	1,123,463.03	2,638,253.79	29.56

รายละเอียดเงินรับเบิกแทน ปีงบประมาณ 2564
ตั้งแต่วันที่ 1 ตุลาคม 2563 - 31 กรกฎาคม 2564

ลำดับที่	หน่วยงานเจ้าของงบประมาณ	ปีงบประมาณ	งบรายจ่าย	รหัสงบประมาณ	รายการ	เงินรับเบิกแทน	โอนกลับ	รับเบิกแทนสุทธิ	กันไว้เบิก	ผูกพัน	เบิกจ่าย	คงเหลือ	% เบิกจ่าย
1	สำนักเลขาธิการนายกรัฐมนตรี	2564	งบบุคลากร	0700214007009000	เงินเดือนและเงินประจำตำแหน่งของข้าราชการการเมือง	2,600,880.00		2,600,880.00	-	-	2,600,880.00	-	100.00
	สำนักเลขาธิการนายกรัฐมนตรี	2564	งบดำเนินงาน	0700214007009000	ค่าตอบแทนผู้ช่วยรัฐมนตรี	150,000.00		150,000.00	-	-	150,000.00	-	100.00
	สำนักเลขาธิการนายกรัฐมนตรี	2564	งบบุคลากร	0700214007009000	เงินเดือนและเงินประจำตำแหน่งของข้าราชการการเมือง	2,600,880.00		2,600,880.00	-	-	2,600,880.00	-	100.00
	สำนักเลขาธิการนายกรัฐมนตรี	2564	งบดำเนินงาน	0700214007009000	ค่าตอบแทนผู้ช่วยรัฐมนตรี	150,000.00		150,000.00	-	-	150,000.00	-	100.00
	สำนักเลขาธิการนายกรัฐมนตรี	2564	งบบุคลากร	0700214007009000	เงินเดือนและเงินประจำตำแหน่งของข้าราชการการเมือง	2,600,880.00		2,600,880.00	-	-	2,600,880.00	-	100.00
	สำนักเลขาธิการนายกรัฐมนตรี	2564	งบดำเนินงาน	0700214007009000	ค่าตอบแทนผู้ช่วยรัฐมนตรี	150,000.00		150,000.00	-	-	150,000.00	-	100.00
	สำนักเลขาธิการนายกรัฐมนตรี	2564	งบบุคลากร	0700214007009000	เงินเดือนและเงินประจำตำแหน่งของข้าราชการการเมือง	2,600,880.00		2,600,880.00	-	-	866,960.00	1,733,920.00	33.33
	สำนักเลขาธิการนายกรัฐมนตรี	2564	งบดำเนินงาน	0700214007009000	ค่าตอบแทนผู้ช่วยรัฐมนตรี	150,000.00		150,000.00	-	-	50,000.00	100,000.00	33.33
2	กรมฝนหลวงและการบินเกษตร	2564	งบดำเนินงาน	0700254001009000	ค่าใช้จ่ายจัดงานวันพระบิดาแห่งฝนหลวง	3,040,000.00	14,757.20	3,025,242.80	-	-	3,025,242.80	-	100.00
	กรมฝนหลวงและการบินเกษตร	2564	งบดำเนินงาน	0700254001009000	ค่าใช้จ่ายฝึกอบรมหลักสูตรนักบริหารการเกษตรและสหกรณ์ (นบส.กษ.) รุ่น 4	40,000.00		40,000.00	-	38,300.00		1,700.00	-
	กรมฝนหลวงและการบินเกษตร	2564	งบดำเนินงาน	0700254001009000	ค่าใช้จ่ายฝึกอบรมหลักสูตรนักบริหารการเกษตรและสหกรณ์ระดับสูง (นบส.)	40,000.00		40,000.00	-	39,500.00		500.00	-

ลำดับที่	หน่วยงานเจ้าของงบประมาณ	ปีงบประมาณ	งบรายจ่าย	รหัสงบประมาณ	รายการ	เงินรับเบิกแทน	โอนกลับ	รับเบิกแทนสุทธิ	กันไว้เบิก	ผูกพัน	เบิกจ่าย	คงเหลือ	% เบิกจ่าย
	กรมฝนหลวงและการบินเกษตร	2564	งบดำเนินงาน	070025400100900	ค่าใช้จ่ายฝึกอบรมหลักสูตรนักบริหารการเกษตรและสหกรณ์ระดับกลาง	56,000.00		56,000.00	-	49,990.00		6,010.00	-
	กรมฝนหลวงและการบินเกษตร	2564	งบดำเนินงาน	070025400100900	ค่าใช้จ่ายฝึกอบรมหลักสูตรนักบริหารการเกษตรและสหกรณ์ระดับต้น	42,000.00		42,000.00	-	-	10,840.00	31,160.00	25.81
	กรมฝนหลวงและการบินเกษตร	2564	งบดำเนินงาน	070025400100900	ค่าใช้จ่ายฝึกอบรมหลักสูตรการเป็นข้าราชการที่ดี สำหรับข้าราชการที่อยู่ระหว่างทดลองบรรจุ	6,400.00		6,400.00	-	-	6,400.00	-	100.00
3	กรมส่งเสริมสหกรณ์	2564	งบดำเนินงาน	0700229001009000	ค่าใช้จ่ายฝึกอบรมหลักสูตรนักบริหารการพัฒนาการเกษตรและสหกรณ์ ระดับต้น	1,120,000.00		1,120,000.00	-	-	337,448.86	782,551.14	30.13
	กรมส่งเสริมสหกรณ์	2564	งบดำเนินงาน	0700229001009000	ค่าใช้จ่ายฝึกอบรมหลักสูตรนักบริหารการพัฒนาการเกษตรและสหกรณ์ ระดับกลาง	1,120,000.00		1,120,000.00	-	720,080.00	399,920.00	-	35.71
	กรมส่งเสริมสหกรณ์	2564	งบดำเนินงาน	0700229001009000	ค่าใช้จ่ายฝึกอบรมหลักสูตรนักบริหารการพัฒนาการเกษตรและสหกรณ์ ระดับสูง	800,000.00		800,000.00	-	765,000.00		35,000.00	-
	กรมส่งเสริมสหกรณ์	2564	งบดำเนินงาน	0700229001009000	ค่าใช้จ่ายฝึกอบรมหลักสูตรนักบริหารการพัฒนาการเกษตรและสหกรณ์ ระดับสูง กษ.	80,000.00		80,000.00	-	-		80,000.00	-
	กรมส่งเสริมสหกรณ์	2564	งบดำเนินงาน	0700229001009000	ค่าใช้จ่ายฝึกอบรมหลักสูตรนักบริหารการพัฒนาการเกษตรและสหกรณ์ ระดับกลาง	280,000.00		280,000.00	-	279,720.00		280.00	-
	กรมส่งเสริมสหกรณ์	2564	งบดำเนินงาน	0700229001009000	ค่าใช้จ่ายฝึกอบรมหลักสูตรนักบริหารการพัฒนาการเกษตรและสหกรณ์ ระดับต้น	280,000.00		280,000.00	-	-		280,000.00	-

ลำดับที่	หน่วยงานเจ้าของงบประมาณ	ปีงบประมาณ	งบรายจ่าย	รหัสงบประมาณ	รายการ	เงินรับเบิกแทน	โอนกลับ	รับเบิกแทนสุทธิ	กันไว้เบิก	ผูกพัน	เบิกจ่าย	คงเหลือ	% เบิกจ่าย
4	กรมพัฒนาที่ดิน	2564	งบดำเนินงาน	0700229004009000	ค่าใช้จ่ายฝึกอบรมหลักสูตรการเป็นข้าราชการที่ดี สำหรับข้าราชการที่อยู่ระหว่างทดลองปฏิบัติหน้าที่ราชการ	195,000.00	195,000.00	-	-	-	-	-	-
4	กรมพัฒนาที่ดิน	2564	งบดำเนินงาน	0700229004009000	ค่าใช้จ่ายฝึกอบรมหลักสูตรนักบริหารการพัฒนาการเกษตรและสหกรณ์ ระดับสูง	1,200,000.00		1,200,000.00	-	1,186,100.00		13,900.00	-
4	กรมพัฒนาที่ดิน	2564	งบดำเนินงาน	0700229004009000	ค่าใช้จ่ายฝึกอบรมหลักสูตรนักบริหารการพัฒนาการเกษตรและสหกรณ์ ระดับกลาง	1,568,000.00		1,568,000.00	-	724,855.00	674,865.00	168,280.00	43.04
4	กรมพัฒนาที่ดิน	2564	งบดำเนินงาน	0700229004009000	ค่าใช้จ่ายฝึกอบรมหลักสูตรนักบริหารการพัฒนาการเกษตรและสหกรณ์ ระดับต้น	1,414,000.00		1,414,000.00	-	-	354,556.00	1,059,444.00	25.07
4	กรมพัฒนาที่ดิน	2564	งบดำเนินงาน	0700229004009000	ค่าใช้จ่ายฝึกอบรมหลักสูตรนักบริหารระดับสูงกระทรวงเกษตรและสหกรณ์ (นบส.กษ.)	40,000.00		40,000.00	-	19,750.00	19,750.00	500.00	49.38
4	กรมพัฒนาที่ดิน	2564	งบดำเนินงาน	0700229004009000	ค่าใช้จ่ายฝึกอบรมหลักสูตรการเป็นข้าราชการที่ดี สำหรับข้าราชการที่อยู่ระหว่างทดลองปฏิบัติหน้าที่ราชการ	28,000.00		28,000.00	-	-	23,730.00	4,270.00	84.75
5	สำนักงานการปฏิรูปที่ดินเพื่อเกษตรกรรม	2564	งบดำเนินงาน	0700229001004000	ค่าใช้จ่ายฝึกอบรมหลักสูตรนักบริหารระดับสูงกระทรวงเกษตรและสหกรณ์ (นบส.กษ.)	200,000.00		200,000.00	-	197,500.00		2,500.00	-
5	สำนักงานการปฏิรูปที่ดินเพื่อเกษตรกรรม	2564	งบดำเนินงาน	0700229001004000	ค่าใช้จ่ายฝึกอบรมหลักสูตรนักบริหารการพัฒนาการเกษตรและสหกรณ์ ระดับสูง	640,000.00		640,000.00	-	639,400.00		600.00	-
5	สำนักงานการปฏิรูปที่ดินเพื่อเกษตรกรรม	2564	งบดำเนินงาน	0700229001004000	ค่าใช้จ่ายฝึกอบรมหลักสูตรนักบริหารการพัฒนาการเกษตรและสหกรณ์ ระดับกลาง	504,000.00		504,000.00	-	449,910.00		54,090.00	-

ลำดับที่	หน่วยงานเจ้าของงบประมาณ	ปีงบประมาณ	งบรายจ่าย	รหัสงบประมาณ	รายการ	เงินรับเบิกแทน	โอนกลับ	รับเบิกแทนสุทธิ	กันไว้เบิก	ผูกพัน	เบิกจ่าย	คงเหลือ	% เบิกจ่าย
5	สำนักงานการปฏิรูปที่ดินเพื่อเกษตรกรรม	2564	งบดำเนินงาน	0700229001004000	ค่าใช้จ่ายฝึกอบรมหลักสูตรนักบริหารการพัฒนาการเกษตรและสหกรณ์ ระดับต้น	70,000.00		70,000.00	-	-	20,840.06	49,159.94	29.77
5	สำนักงานการปฏิรูปที่ดินเพื่อเกษตรกรรม	2564	งบดำเนินงาน	0700229001004000	ค่าใช้จ่ายฝึกอบรมหลักสูตรการเป็นข้าราชการที่ดี สำหรับข้าราชการที่อยู่ระหว่างทดลองปฏิบัติหน้าที่ราชการ	7,200.00		7,200.00	-	-	6,102.00	1,098.00	84.75
6	กรมตรวจบัญชีสหกรณ์	2564	งบดำเนินงาน	0700229007009000	ค่าใช้จ่ายฝึกอบรมหลักสูตรการเป็นข้าราชการที่ดี สำหรับข้าราชการที่อยู่ระหว่างทดลองปฏิบัติหน้าที่ราชการ	735,000.00	735,000.00	-	-	-		-	-
6	กรมตรวจบัญชีสหกรณ์	2564	งบดำเนินงาน	070022900700900	ค่าใช้จ่ายฝึกอบรมหลักสูตรนักบริหารการพัฒนาการเกษตรและสหกรณ์ ระดับสูง	1,600,000.00		1,600,000.00	-	526,400.00	1,072,400.00	1,200.00	67.03
6	กรมตรวจบัญชีสหกรณ์	2564	งบดำเนินงาน	070022900700900	ค่าใช้จ่ายฝึกอบรมหลักสูตรนักบริหารการพัฒนาการเกษตรและสหกรณ์ ระดับกลาง	1,120,000.00		1,120,000.00	-	349,930.00	649,870.00	120,200.00	58.02
6	กรมตรวจบัญชีสหกรณ์	2564	งบดำเนินงาน	070022900700900	ค่าใช้จ่ายฝึกอบรมหลักสูตรนักบริหารการพัฒนาการเกษตรและสหกรณ์ ระดับต้น	700,000.00		700,000.00	-	-	175,204.08	524,795.92	25.03
6	กรมตรวจบัญชีสหกรณ์	2564	งบดำเนินงาน	0700229007009000	ค่าใช้จ่ายฝึกอบรมหลักสูตรการเป็นข้าราชการที่ดี สำหรับข้าราชการที่อยู่ระหว่างทดลองปฏิบัติหน้าที่ราชการ	26,400.00		26,400.00	-	-	22,374.00	4,026.00	84.75
6	กรมตรวจบัญชีสหกรณ์	2564	งบดำเนินงาน	0700229007009000	ค่าใช้จ่ายฝึกอบรมหลักสูตรนักบริหารการพัฒนาการเกษตรและสหกรณ์ ระดับสูง	85,200.00		85,200.00	-	84,800.00		400.00	-
7	สำนักงานมาตรฐานสินค้าเกษตรและอาหารแห่งชาติ	2564	งบดำเนินงาน	0700215007009000	โครงการร้านอาหารวัตถุดิบปลอดภัยเลือกใช้สินค้า Q (Q restaurant)	2,397,010.00		2,397,010.00	-		2,397,010.00	-	100.00

ลำดับที่	หน่วยงานเจ้าของงบประมาณ	ปีงบประมาณ	งบรายจ่าย	รหัสงบประมาณ	รายการ	เงินรับเบิกแทน	โอนกลับ	รับเบิกแทนสุทธิ	กันไว้เบิก	ผูกพัน	เบิกจ่าย	คงเหลือ	% เบิกจ่าย
8	สำนักงานมาตรฐานสินค้าเกษตรและ	2564	งบดำเนินงาน	0700215007009000	โครงการส่งเสริมการบริโภคและใช้วัตถุพิษสินค้า Q	1,800,000.00		1,800,000.00	-		667,183.14	1,132,816.86	37.07
2	สำนักงานมาตรฐานสินค้าเกษตรและอาหารแห่งชาติ	2564	งบรายจ่ายอื่น	0700229001701006	ค่าใช้จ่ายโครงการโอกาสสินค้าเกษตรอินทรีย์และอาหารใหม่ (แมลงกินได้) ของไทยในสหภาพยุโรป	800,000.00		800,000.00	-	-	800,000.00	-	100.00
2	สำนักงานมาตรฐานสินค้าเกษตรและอาหารแห่งชาติ	2564	งบดำเนินงาน	0700229001001000	ค่าใช้จ่ายฝึกอบรมหลักสูตรการเป็นข้าราชการที่ดี สำหรับข้าราชการที่อยู่ระหว่างทดลองปฏิบัติหน้าที่ราชการ	30,000.00	30,000.00	-	-	-		-	-
2	สำนักงานมาตรฐานสินค้าเกษตรและอาหารแห่งชาติ	2564	งบดำเนินงาน	0700229001001000	ค่าใช้จ่ายฝึกอบรมหลักสูตรนักบริหารระดับสูงกระทรวงเกษตรและสหกรณ์ (นบส.กษ.)	80,000.00	80,000.00	-	-	-		-	-
2	สำนักงานมาตรฐานสินค้าเกษตรและอาหารแห่งชาติ	2564	งบดำเนินงาน	0700229001001000	ค่าใช้จ่ายฝึกอบรมหลักสูตรนักบริหารการพัฒนาการเกษตรและสหกรณ์ ระดับสูง	160,000.00		160,000.00	-	160,000.00		-	-
2	สำนักงานมาตรฐานสินค้าเกษตรและอาหารแห่งชาติ	2564	งบดำเนินงาน	0700229001001000	ค่าใช้จ่ายฝึกอบรมหลักสูตรนักบริหารการพัฒนาการเกษตรและสหกรณ์ ระดับกลาง	532,000.00		532,000.00	-	474,905.00		57,095.00	-
2	สำนักงานมาตรฐานสินค้าเกษตรและอาหารแห่งชาติ	2564	งบดำเนินงาน	0700229001001000	ค่าใช้จ่ายฝึกอบรมหลักสูตรนักบริหารการพัฒนาการเกษตรและสหกรณ์ ระดับต้น	126,000.00		126,000.00	-	-	37,519.13	88,480.87	29.78
2	สำนักงานมาตรฐานสินค้าเกษตรและอาหารแห่งชาติ	2564	งบดำเนินงาน	0700229001001000	ค่าใช้จ่ายฝึกอบรมหลักสูตรนักบริหารการพัฒนาการเกษตรและสหกรณ์ ระดับสูง	38,300.00		38,300.00	-	38,000.00		300.00	-
8	สำนักงานเศรษฐกิจการเกษตร	2564	งบดำเนินงาน	0700229006009000	ค่าใช้จ่ายฝึกอบรมหลักสูตรการเป็นข้าราชการที่ดี สำหรับข้าราชการที่อยู่ระหว่างทดลองปฏิบัติหน้าที่ราชการ	180,000.00	180,000.00	-	-	-		-	-

ลำดับที่	หน่วยงานเจ้าของงบประมาณ	ปีงบประมาณ	งบรายจ่าย	รหัสงบประมาณ	รายการ	เงินรับเบิกแทน	โอนกลับ	รับเบิกแทนสุทธิ	กันไว้เบิก	ผูกพัน	เบิกจ่าย	คงเหลือ	% เบิกจ่าย
	สำนักงานเศรษฐกิจการเกษตร	2564	งบดำเนินงาน	0700229006009000	ค่าใช้จ่ายฝึกอบรมหลักสูตรนักบริหารระดับสูงกระทรวงเกษตรและสหกรณ์ (นบส.กษ.)	80,000.00	80,000.00	-	-	-	-	-	-
	สำนักงานเศรษฐกิจการเกษตร	2564	งบดำเนินงาน	0700229006009000	ค่าใช้จ่ายฝึกอบรมหลักสูตรนักบริหารการพัฒนาการเกษตรและสหกรณ์ ระดับสูง	480,000.00		480,000.00	-	479,300.00		700.00	-
	สำนักงานเศรษฐกิจการเกษตร	2564	งบดำเนินงาน	0700229006009000	ค่าใช้จ่ายฝึกอบรมหลักสูตรนักบริหารการพัฒนาการเกษตรและสหกรณ์ ระดับกลาง	392,000.00		392,000.00	-	349,930.00		42,070.00	-
	สำนักงานเศรษฐกิจการเกษตร	2564	งบดำเนินงาน	0700229006009000	ค่าใช้จ่ายฝึกอบรมหลักสูตรนักบริหารการพัฒนาการเกษตรและสหกรณ์ ระดับต้น	196,000.00		196,000.00	-	-	64,851.13	131,148.87	33.09
	สำนักงานเศรษฐกิจการเกษตร	2564	งบดำเนินงาน	0700229006009000	ค่าใช้จ่ายฝึกอบรมหลักสูตรการเป็นข้าราชการที่ดี สำหรับข้าราชการที่อยู่ระหว่างทดลองปฏิบัติหน้าที่ราชการ	12,000.00		12,000.00	-	-	12,000.00	-	100.00
9	กรมการข้าว	2564	งบดำเนินงาน	0700229001003000	ค่าใช้จ่ายฝึกอบรมหลักสูตรการเป็นข้าราชการที่ดี สำหรับข้าราชการที่อยู่ระหว่างทดลองปฏิบัติหน้าที่ราชการ รุ่นที่ 40-41	450,000.00	450,000.00	-	-	-	-	-	-
9	กรมการข้าว	2564	งบดำเนินงาน	0700229001003000	ค่าใช้จ่ายฝึกอบรมหลักสูตรนักบริหารการพัฒนาการเกษตรและสหกรณ์ ระดับสูง	240,000.00		240,000.00	-	239,700.00		300.00	-
	กรมการข้าว	2564	งบดำเนินงาน	0700229001003000	ค่าใช้จ่ายฝึกอบรมหลักสูตรนักบริหารการพัฒนาการเกษตรและสหกรณ์ ระดับกลาง	336,000.00		336,000.00	-	324,935.00		11,065.00	-
	กรมการข้าว	2564	งบดำเนินงาน	0700229001003000	ค่าใช้จ่ายฝึกอบรมหลักสูตรนักบริหารการพัฒนาการเกษตรและสหกรณ์ ระดับต้น	322,000.00		322,000.00	-	-	93,792.80	228,207.20	29.13

ลำดับที่	หน่วยงานเจ้าของงบประมาณ	ปีงบประมาณ	งบรายจ่าย	รหัสงบประมาณ	รายการ	เงินรับเบิกแทน	โอนกลับ	รับเบิกแทนสุทธิ	กันไว้เบิก	ผูกพัน	เบิกจ่าย	คงเหลือ	% เบิกจ่าย
	กรมการข้าว	2564	งบดำเนินงาน	0700229001003000	ค่าใช้จ่ายฝึกอบรมหลักสูตรการเป็นข้าราชการที่ดี สำหรับข้าราชการที่อยู่ระหว่างทดลองปฏิบัติหน้าที่ราชการ	13,600.00		13,600.00	-	-	13,600.00	-	100.00
10	กรมชลประทาน	2564	งบดำเนินงาน	07002454001001000	ค่าใช้จ่ายฝึกอบรมหลักสูตรนักบริหารระดับสูงกระทรวงเกษตรและสหกรณ์ (นบส.กษ.)	400,000.00		400,000.00		400,000.00		-	-
	กรมชลประทาน	2564	งบดำเนินงาน	0700249001701004	ค่าใช้จ่ายฝึกอบรมหลักสูตรนักบริหารการพัฒนาการเกษตรและสหกรณ์ ระดับสูง	800,000.00		800,000.00	-		800,000.00	-	100.00
	กรมชลประทาน	2564	งบดำเนินงาน	0700249001701004	ค่าใช้จ่ายฝึกอบรมหลักสูตรนักบริหารการพัฒนาการเกษตรและสหกรณ์ ระดับกลาง	2,240,000.00		2,240,000.00	-	786,782.50	1,412,217.50	41,000.00	63.05
	กรมชลประทาน	2564	งบดำเนินงาน	0700254001001000	ค่าใช้จ่ายฝึกอบรมหลักสูตรนักบริหารการพัฒนาการเกษตรและสหกรณ์ ระดับสูง	800,000.00		800,000.00	-	580,600.00	211,600.00	7,800.00	26.45
	กรมชลประทาน	2564	งบดำเนินงาน	0700254001001000	ค่าใช้จ่ายฝึกอบรมหลักสูตรนักบริหารการพัฒนาการเกษตรและสหกรณ์ ระดับกลาง	2,800,000.00		2,800,000.00	-	2,800,000.00		-	-
11	กรมวิชาการเกษตร	2564	งบดำเนินงาน	0700229012009000	ค่าใช้จ่ายฝึกอบรมหลักสูตรนักบริหารการพัฒนาการเกษตรและสหกรณ์ ระดับสูง (นบส.)	400,000.00		400,000.00	-	399,400.00		600.00	-
	กรมวิชาการเกษตร	2564	งบดำเนินงาน	0700229012009000	ค่าใช้จ่ายฝึกอบรมหลักสูตรนักบริหารการพัฒนาการเกษตรและสหกรณ์ ระดับกลาง	560,000.00		560,000.00	-	274,945.00	249,950.00	35,105.00	44.63
	กรมวิชาการเกษตร	2564	งบดำเนินงาน	0700237036009000	ค่าใช้จ่ายฝึกอบรมหลักสูตรนักบริหารการพัฒนาการเกษตรและสหกรณ์ ระดับต้น	140,000.00		140,000.00	-	-	33,687.60	106,312.40	24.06

ลำดับที่	หน่วยงานเจ้าของงบประมาณ	ปีงบประมาณ	งบรายจ่าย	รหัสงบประมาณ	รายการ	เงินรับเบิกแทน	โอนกลับ	รับเบิกแทนสุทธิ	กันไว้เบิก	ผูกพัน	เบิกจ่าย	คงเหลือ	% เบิกจ่าย
	กรมวิชาการเกษตร	2564	งบดำเนินงาน	0700229012009000	ค่าใช้จ่ายฝึกอบรมหลักสูตรการเป็นข้าราชการที่ดี สำหรับข้าราชการที่อยู่ระหว่างทดลองปฏิบัติหน้าที่ราชการ	20,800.00		20,800.00	-	-	20,800.00	-	100.00
12	กรมส่งเสริมการเกษตร	2564	งบดำเนินงาน	0700229003009000	ค่าใช้จ่ายฝึกอบรมหลักสูตรนักบริหารระดับสูงกระทรวงเกษตรและสหกรณ์ (นบส.กษ.)	120,000.00		120,000.00	-	118,500.00		1,500.00	-
	กรมส่งเสริมการเกษตร	2564	งบดำเนินงาน	0700229003009000	ค่าใช้จ่ายฝึกอบรมหลักสูตรนักบริหารการพัฒนาการเกษตรและสหกรณ์ ระดับสูง	800,000.00		800,000.00	-	798,800.00		1,200.00	-
	กรมส่งเสริมการเกษตร	2564	งบดำเนินงาน	0700229003009000	ค่าใช้จ่ายฝึกอบรมหลักสูตรนักบริหารการพัฒนาการเกษตรและสหกรณ์ ระดับกลาง	560,000.00		560,000.00	-	199,960.00	324,935.00	35,105.00	58.02
	กรมส่งเสริมการเกษตร	2564	งบดำเนินงาน	0700229003009000	ค่าใช้จ่ายฝึกอบรมหลักสูตรนักบริหารการพัฒนาการเกษตรและสหกรณ์ ระดับต้น	280,000.00		280,000.00	-	-	263,111.60	16,888.40	93.97
	กรมส่งเสริมการเกษตร	2564	งบดำเนินงาน	0700241072700900 1	ค่าใช้จ่ายในการดำเนินโครงการจัดงานส่งเสริมสินค้าและประชาสัมพันธ์สินค้าเกษตรไทย	2,000,000.00		2,000,000.00	-	-	2,000,000.00	-	100.00
13	กรมประมง	2564	งบดำเนินงาน	07002370C0009000	ค่าใช้จ่ายฝึกอบรมหลักสูตรนักบริหารระดับสูงกระทรวงเกษตรและสหกรณ์ (นบส.กษ.)	400,000.00		400,000.00	-	395,000.00		5,000.00	-
	กรมประมง	2564	งบดำเนินงาน	0700215021009000	ค่าใช้จ่ายฝึกอบรมหลักสูตรนักบริหารการพัฒนาการเกษตรและสหกรณ์ ระดับสูง	800,000.00		800,000.00	-	351,700.00	447,400.00	900.00	55.93
	กรมประมง	2564	งบดำเนินงาน	0700215041009000	ค่าใช้จ่ายฝึกอบรมหลักสูตรนักบริหารการพัฒนาการเกษตรและสหกรณ์ ระดับกลาง	840,000.00		840,000.00	-	299,940.00	499,900.00	40,160.00	59.51

ลำดับที่	หน่วยงานเจ้าของงบประมาณ	ปีงบประมาณ	งบรายจ่าย	รหัสงบประมาณ	รายการ	เงินรับเบิกแทน	โอนกลับ	รับเบิกแทนสุทธิ	กันไว้เบิก	ผูกพัน	เบิกจ่าย	คงเหลือ	% เบิกจ่าย
	กรมประมง	2564	งบดำเนินงาน	07002150B4009000	ค่าใช้จ่ายฝึกอบรมหลักสูตรนักบริหารการพัฒนาการเกษตรและสหกรณ์ ระดับต้น	700,000.00		700,000.00	-	-	171,119.94	528,880.06	24.45
	กรมประมง	2564	งบรายจ่ายอื่น	0700207069709002	ค่าใช้จ่ายในการจัดจ้างที่ปรึกษาต่างประเทศ/ผู้เชี่ยวชาญในการดำเนินการและสนับสนุนการต่อต้านการทำการประมงผิดกฎหมาย (IUU) ของประเทศไทย	2,100,000.00		2,100,000.00	-	-	2,099,999.83	0.17	100.00
14	กรมปศุสัตว์	2564	งบดำเนินงาน	0700219017001000	ค่าใช้จ่ายฝึกอบรมหลักสูตรนักบริหารระดับสูงกระทรวงเกษตรและสหกรณ์ (นบส.กษ.)	200,000.00		200,000.00	-	199,100.00		900.00	-
14	กรมปศุสัตว์	2564	งบดำเนินงาน	0700219017001000	ค่าใช้จ่ายฝึกอบรมหลักสูตรนักบริหารการพัฒนาการเกษตรและสหกรณ์ ระดับสูง	1,600,000.00		1,600,000.00	-	1,596,700.00		3,300.00	-
14	กรมปศุสัตว์	2564	งบดำเนินงาน	0700219017001000	ค่าใช้จ่ายฝึกอบรมหลักสูตรนักบริหารการพัฒนาการเกษตรและสหกรณ์ ระดับกลาง	840,000.00		840,000.00	-	299,940.00	499,900.00	40,160.00	59.51
14	กรมปศุสัตว์	2564	งบดำเนินงาน	0700219017001000	ค่าใช้จ่ายฝึกอบรมหลักสูตรนักบริหารการพัฒนาการเกษตรและสหกรณ์ ระดับต้น	980,000.00		980,000.00	-	-	238,031.47	741,968.53	24.29
15	กรมหม่อนไหม	2564	งบดำเนินงาน	0700229001002000	ค่าใช้จ่ายฝึกอบรมหลักสูตรการเป็นข้าราชการที่ดี สำหรับข้าราชการที่อยู่ระหว่างทดลองปฏิบัติหน้าที่ราชการ	120,000.00	120,000.00	-	-	-		-	-
15	กรมหม่อนไหม	2564	งบดำเนินงาน	0700229001002000	ค่าใช้จ่ายฝึกอบรมหลักสูตรนักบริหารการพัฒนาการเกษตรและสหกรณ์ ระดับสูง	160,000.00		160,000.00	-	153,100.00		6,900.00	-

ลำดับที่	หน่วยงานเจ้าของงบประมาณ	ปีงบประมาณ	งบรายจ่าย	รหัสงบประมาณ	รายการ	เงินรับเบิกแทน	โอนกลับ	รับเบิกแทนสุทธิ	กันไว้เบิก	ผูกพัน	เบิกจ่าย	คงเหลือ	% เบิกจ่าย
15	กรมหม่อนไหม	2564	งบดำเนินงาน	0700229001002000	ค่าใช้จ่ายฝึกอบรมหลักสูตรนักบริหารการพัฒนาการเกษตรและสหกรณ์ ระดับต้น	126,000.00		126,000.00	-	-	73,610.99	52,389.01	58.42
	กรมหม่อนไหม	2564	งบดำเนินงาน	0700229001002000	ค่าใช้จ่ายฝึกอบรมหลักสูตรนักบริหารการพัฒนาการเกษตรและสหกรณ์ ระดับกลาง	280,000.00		280,000.00	-	249,950.00		30,050.00	-
	กรมหม่อนไหม	2564	งบดำเนินงาน	0700229001002000	ค่าใช้จ่ายฝึกอบรมหลักสูตรการเป็นข้าราชการที่ดี สำหรับข้าราชการที่อยู่ระหว่างทดลองปฏิบัติหน้าที่ราชการ	9,600.00		9,600.00	-	-	9,600.00	-	100.00
	กรมหม่อนไหม	2564	งบดำเนินงาน	0700215049009000	ค่าใช้จ่ายในการเข้าร่วมการจัดงาน Amazing Thai Festival 2021	130,000.00		130,000.00	-	-	130,000.00	-	100.00
16	สำนักงานปลัดกระทรวงอุตสาหกรรม	2564	งบรายจ่ายอื่น	0700228021709001	ค่าใช้จ่ายฝึกอบรมหลักสูตรนักบริหารระดับสูงกระทรวงเกษตรและสหกรณ์ (นบส.กษ.)	40,000.00		40,000.00	-	39,500.00		500.00	-
17	สำนักงานปลัดกระทรวงวัฒนธรรม	2564	งบดำเนินงาน	0700246013009000	ค่าใช้จ่ายฝึกอบรมหลักสูตรนักบริหารระดับสูงกระทรวงเกษตรและสหกรณ์ (นบส.กษ.)	40,000.00		40,000.00	-	39,500.00		500.00	-
					รวม	57,992,030.00	1,884,757.20	56,107,272.80	-	18,121,422.50	29,540,962.93	8,444,887.37	52.65