



บันทึกข้อความ

รองปลัดฯ (นางอัญชลี)
รับที่: ๐๕๒๕
วันที่: ๒๒.๙.๖๘ เวลา: ๐๘.๑๘

ส่วนราชการ สำนักงานปลัดกระทรวงเกษตรและสหกรณ์ กองคลัง กลุ่มงบประมาณ โทร.๒๓๘๘

ที่ กษ ๐๒๐๓ / ๓๔๕๗ วันที่ ๖ มิถุนายน ๒๕๖๘

เรื่อง รายงานผลการเบิกจ่ายเงินงบประมาณจากระบบ New GFMS Thai ประจำปีงบประมาณ

พ.ศ. ๒๕๖๘ ประจำปีเดือน พฤษภาคม ๒๕๖๘

เรียน ปลัดกระทรวงเกษตรและสหกรณ์

กองคลังได้จัดทำรายงานผลการเบิกจ่ายเงินงบประมาณจากระบบ New GFMS Thai ของสำนักงานปลัดกระทรวงเกษตรและสหกรณ์ ณ วันที่ ๓๑ พฤษภาคม ๒๕๖๘ สรุปได้ดังนี้

๑. สำนักงานปลัดกระทรวงเกษตรและสหกรณ์ ได้รับจัดสรรงบประมาณรายจ่ายประจำปีงบประมาณ พ.ศ. ๒๕๖๘ เป็นเงิน ๑,๓๓๐.๕๔ ล้านบาท ภาพรวมก่อนนี้ผูกพันจำนวน ๗๗.๒๓ ล้านบาท เบิกจ่ายจำนวน ๙๑๕.๒๘ ล้านบาท คิดเป็นการเบิกจ่ายร้อยละ ๖๘.๗๙ สูงกว่าเป้าหมายตาม มติ ครม. ร้อยละ ๑.๑๒ (เป้าเบิกจ่าย กำหนดร้อยละ ๖๗.๖๗) คิดเป็นการใช้จ่ายร้อยละ ๗๔.๕๙ สูงกว่าเป้าหมายตาม มติ ครม. ร้อยละ ๐.๙๒ (เป้าใช้จ่าย กำหนดร้อยละ ๗๓.๖๗) จำแนกเป็น

๑.๑ รายจ่ายประจำ ได้รับจัดสรรงบประมาณ จำนวน ๑,๑๘๑.๗๖ ล้านบาท ก่อนนี้ผูกพันจำนวน ๑๔.๕๙ ล้านบาท เบิกจ่ายจำนวน ๘๓๖.๐๗ ล้านบาท คิดเป็นการเบิกจ่ายร้อยละ ๗๐.๗๕ ต่ำกว่าเป้าหมายตามมติ ครม. ร้อยละ ๑.๕๘ (เป้าเบิกจ่าย กำหนดร้อยละ ๗๒.๓๓) คิดเป็นการใช้จ่ายร้อยละ ๗๑.๙๘ ต่ำกว่าเป้าหมายตาม มติ ครม. ร้อยละ ๑.๓๕ (เป้าใช้จ่าย กำหนดร้อยละ ๗๓.๓๓) ประกอบด้วย

๑.๑.๑ งบบุคลากร ได้รับจัดสรรงบประมาณจำนวน ๗๔๖.๔๔ ล้านบาท เบิกจ่ายจำนวน ๕๓๓.๗๙ ล้านบาท คิดเป็นเบิกจ่ายร้อยละ ๗๑.๕๑

๑.๑.๒ งบดำเนินงาน (ภาพรวม) ได้รับจัดสรรงบประมาณจำนวน ๒๖๓.๕๑ ล้านบาท ก่อนนี้ผูกพันจำนวน ๑๓.๔๔ ล้านบาท เบิกจ่ายจำนวน ๑๗๕.๖๓ ล้านบาท คิดเป็นการเบิกจ่ายร้อยละ ๖๖.๖๕ จำแนกเป็น

- แผนงานบุคลากรภาครัฐ ได้รับจัดสรรงบประมาณจำนวน ๕๘.๕๓ ล้านบาท เบิกจ่ายจำนวน ๔๙.๐๐ ล้านบาท คิดเป็นการเบิกจ่ายร้อยละ ๘๓.๗๒

- แผนงานพื้นฐานฯ ได้รับจัดสรรงบประมาณจำนวน ๒๐๔.๙๘ ล้านบาท ก่อนนี้ผูกพันจำนวน ๑๓.๔๔ ล้านบาท เบิกจ่ายจำนวน ๑๒๖.๖๓ ล้านบาท คิดเป็นการเบิกจ่ายร้อยละ ๖๑.๗๘

๑.๑.๓ งบเงินอุดหนุน ได้รับจัดสรรงบประมาณจำนวน ๘๐.๐๗ ล้านบาท เบิกจ่ายจำนวน ๗๕.๕๕ ล้านบาท คิดเป็นการเบิกจ่ายร้อยละ ๙๔.๓๕

๑.๑.๔ งบรายจ่ายอื่น ได้รับจัดสรรงบประมาณจำนวน ๙๑.๗๓ ล้านบาท ก่อนนี้ผูกพันจำนวน ๑.๑๕ ล้านบาท เบิกจ่ายจำนวน ๕๑.๑๑ ล้านบาท คิดเป็นการเบิกจ่ายร้อยละ ๕๕.๗๑

๑.๒ รายจ่ายลงทุน ได้รับจัดสรรงบประมาณทั้งปีจำนวน ๑๔๘.๗๘ ล้านบาท ก่อนนี้ผูกพันจำนวน ๖๒.๖๔ ล้านบาท เบิกจ่ายจำนวน ๗๙.๒๐ ล้านบาท คิดเป็นการเบิกจ่ายร้อยละ ๕๓.๒๓ สูงกว่าเป้าเบิกจ่ายร้อยละ ๕.๕๖ (เป้าเบิกจ่าย กำหนดร้อยละ ๔๗.๖๗) และมีกรใช้จ่าย (เบิกจ่าย+PO) จำนวน ๑๔๑.๘๔ ล้านบาท คิดเป็นการใช้จ่ายร้อยละ ๙๕.๓๔ สูงกว่าเป้าการเบิกจ่าย ๒๒.๐๑ (เป้าใช้จ่าย กำหนดร้อยละ ๗๓.๓๓) ประกอบด้วย

๑.๒.๑ งบลงทุน...

๑.๒.๑ งบลงทุน ได้รับจัดสรรงบประมาณทั้งปีจำนวน ๑๓๒.๑๑ ล้านบาท ก่อหนี้ผูกพันจำนวน ๕๖.๑๘ ล้านบาท เบิกจ่ายจำนวน ๗๐.๖๔ ล้านบาท คิดเป็นการเบิกจ่ายร้อยละ ๕๓.๔๗ และมีการใช้จ่าย (เบิกจ่าย+PO) จำนวน ๑๒๖.๘๒ ล้านบาท คิดเป็นการใช้จ่ายร้อยละ ๙๕.๙๙

๑.๒.๒ งบดำเนินงาน (เบิกจ่ายลักษณะรายจ่ายลงทุน) ได้รับจัดสรรงบประมาณทั้งปีจำนวน ๑๖.๖๗ ล้านบาท ก่อหนี้ผูกพันจำนวน ๖.๔๖ ล้านบาท เบิกจ่ายจำนวน ๘.๕๖ ล้านบาท คิดเป็นการเบิกจ่ายร้อยละ ๕๑.๓๗ และมีการใช้จ่าย (เบิกจ่าย+PO) จำนวน ๑๕.๐๓ ล้านบาท คิดเป็นการใช้จ่ายร้อยละ ๙๐.๑๓

๒. ผลการใช้จ่าย (เบิกจ่าย+PO) และผลการเบิกจ่ายเงินงบประมาณที่ได้รับจัดสรรภาพรวมรายหน่วยงาน สรุปได้ดังนี้

ลำดับ	สำนัก/กอง	การใช้จ่ายร้อยละ	เบิกจ่ายร้อยละ
๑	สำนักงานที่ปรึกษาการเกษตรต่างประเทศ	๙๗.๒๘	๙๗.๒๘
๒	ศูนย์เทคโนโลยีสารสนเทศและการสื่อสาร	๙๔.๑๑	๖๙.๗๖
๓	กองบริหารงานกองทุนสงเคราะห์เกษตรกร	๙๒.๗๓	๙๒.๑๓
๔	สำนักการเกษตรต่างประเทศ	๙๒.๐๖	๙๐.๒๑
๕	สำนักแผนงานและโครงการพิเศษ	๘๒.๖๕	๔๘.๐๘
๖	กองคลัง	๘๒.๑๓	๕๗.๒๗
๗	กองเกษตรสารนิเทศ	๗๘.๖๖	๖๖.๔๕
๘	สำนักงานรัฐมนตรี	๗๗.๕๖	๖๕.๐๐
๙	สถาบันเกษตรกร	๗๗.๐๑	๖๘.๗๕
๑๐	สำนักพัฒนาระบบบริหาร	๗๖.๙๗	๖๙.๒๘
๑๑	กองการเจ้าหน้าที่	๗๕.๑๘	๖๙.๐๓
๑๒	สำนักงานเลขาธิการคณะกรรมการส่งเสริมและพัฒนาาระบบเกษตรกรพันธสัญญา	๗๓.๓๐	๗๓.๑๘
๑๓	ศูนย์ปฏิบัติการต่อต้านการทุจริต	๗๒.๘๓	๗๒.๗๕
๑๔	สำนักกฎหมาย	๗๒.๔๙	๖๕.๐๒
๑๕	สำนักตรวจสอบภายใน	๗๑.๔๐	๖๗.๓๓
๑๖	สำนักงานเกษตรและสหกรณ์จังหวัด ๗๖ จังหวัด	๖๙.๗๔	๖๘.๔๑
๑๗	สำนักบริหารกองทุนเพื่อช่วยเหลือเกษตรกรและรับเรื่องร้องเรียน	๖๙.๔๑	๖๕.๗๒
๑๘	กองกลาง	๖๘.๕๓	๖๗.๐๗
๑๙	สำนักตรวจราชการ	๖๕.๑๗	๖๒.๐๘
๒๐	กองนโยบายเทคโนโลยีเพื่อการเกษตรและเกษตรกรรมยั่งยืน	๖๒.๒๖	๕๐.๑๑
๒๑	กองประสานงานโครงการพระราชดำริ	๕๓.๐๔	๕๐.๓๕

๓. เงินโอนเบิกแทนให้หน่วยงานอื่น จำนวน ๖.๒๑ ล้านบาท ก่อหนี้ผูกพันจำนวน ๒.๐๗ ล้านบาท เบิกจ่ายจำนวน ๒.๖๖ ล้านบาท คิดเป็นการเบิกจ่ายร้อยละ ๔๒.๗๘

๔. เงินรับเบิกแทนจากหน่วยงานอื่น จำนวน ๓๕.๔๔ ล้านบาท ก่อหนี้ผูกพันจำนวน ๐.๓๑ ล้านบาท เบิกจ่ายจำนวน ๒๒.๒๘ ล้านบาท คิดเป็นการเบิกจ่ายร้อยละ ๖๒.๘๖

๕. เงินกันไว้เบิก ...

๕. เงินกันไว้เบิกเหลือเมื่อปีที่ขอขยายเวลาเบิกจ่ายถึงเดือนกันยายน ๒๕๖๘ จำนวน ๘.๑๑ ล้านบาท เดือนพฤษภาคม ๒๕๖๘ ยังไม่มีการเบิกจ่าย

๖. งบกลาง ได้รับจัดสรรงบประมาณจำนวน ๒.๐๕ ล้านบาท เบิกจ่ายจำนวน ๑.๖๙ ล้านบาท คิดเป็นการเบิกจ่ายร้อยละ ๘๓.๐๙

ทั้งนี้ สามารถศึกษาและทำความเข้าใจเกี่ยวกับการจำแนกประเภทงบรายจ่ายได้ทาง <https://bit.ly/3rjBWvM> หรือ QR Code ที่ปรากฏตามท้ายหนังสือ

จึงเรียนมาเพื่อโปรดทราบ และกองคลังจะได้แจ้งเวียนหน่วยงานในสังกัดสำนักงานปลัดกระทรวงเกษตรและสหกรณ์ ทั้งส่วนกลางและส่วนภูมิภาค และสำนักงานรัฐมนตรีเพื่อทราบต่อไป ทั้งนี้ เป็นอำนาจของรองปลัดกระทรวงเกษตรและสหกรณ์ (นางอัญชลี สุวจิตตานนท์) ตามคำสั่งกระทรวงเกษตรและสหกรณ์ ที่ ๑๒๔๒/๒๕๖๗ ลงวันที่ ๑๖ ธันวาคม พ.ศ. ๒๕๖๗

กองคลัง
๑๖ มิ.ย. ๒๕๖๘

น. ๐ ๖ มิ.ย. ๒๕๖๘
(นางธัญธัญ กาทสง)
ผู้อำนวยการกองคลัง
สำนักงานปลัดกระทรวงเกษตรและสหกรณ์

- ทราบ
- ดำเนินการในส่วนที่เกี่ยวข้องต่อไป

(นางอัญชลี สุวจิตตานนท์)
รองปลัดกระทรวงเกษตรและสหกรณ์
ปฏิบัติราชการแทนปลัดกระทรวงเกษตรและสหกรณ์

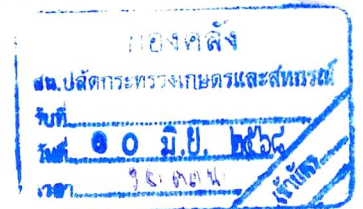

การจำแนกประเภทงบรายจ่าย
<https://bit.ly/mrjBWvM>

๑๖ มิ.ย. ๒๕๖๘

น.

(นางธัญธัญ กาทสง)
ผู้อำนวยการกองคลัง ๑๐ มิ.ย. ๒๕๖๘
สำนักงานปลัดกระทรวงเกษตรและสหกรณ์

สรุปผลการเบิกจ่ายเงินงบประมาณรายจ่ายประจำปีงบประมาณ พ.ศ. 2568

ข้อมูล ณ วันที่ 31 พฤษภาคม 2568

งบรายจ่าย	งบประมาณทั้งปี	ผูกพัน	เบิกจ่าย	การใช้จ่าย (PO+เบิกจ่าย)	คงเหลือ	% ผลเบิกจ่าย เทียบกับงบประมาณทั้งปี					
						% เบิกจ่าย	เป้า เบิกจ่าย	สูง/ต่ำ กว่า เป้าหมาย	%การใช้ จ่าย (PO+ เบิกจ่าย)	เป้าใช้ จ่าย	สูง/ต่ำ กว่า เป้าหมาย
รายจ่ายประจำ	1,181,756,065.79	14,593,626.55	836,073,493.16	850,667,119.71	331,088,946.08	70.75	72.33	-1.58	71.98	73.33	-1.35
งบบุคลากร	746,444,800.00		533,788,267.91	533,788,267.91	212,656,532.09	71.51			71.51		
งบดำเนินงาน	263,509,265.79	13,440,869.45	175,632,557.11	189,073,426.56	74,435,839.23	66.65			71.75		
-แผนงานบุคลากรภาครัฐ	58,532,600.00		49,002,664.41	49,002,664.41	9,529,935.59	83.72			83.72		
-แผนงานพื้นฐานฯ	204,976,665.79	13,440,869.45	126,629,892.70	140,070,762.15	64,905,903.64	61.78			68.33		
งบเงินอุดหนุน	80,071,439.00		75,546,439.00	75,546,439.00	4,525,000.00	94.35			94.35		
งบรายจ่ายอื่น	91,730,561.00	1,152,757.10	51,106,229.14	52,258,986.24	39,471,574.76	55.71			56.97		
รายจ่ายลงทุน	148,783,634.21	62,639,356.80	79,204,695.19	141,844,051.99	6,939,582.22	53.23	47.67	5.56	95.34	73.33	22.01
งบลงทุน	132,111,354.21	56,175,968.00	70,640,768.37	126,816,736.37	5,294,617.84	53.47			95.99		
งบดำเนินงาน(เบิกจ่าย ลักษณะรายจ่ายลงทุน)	16,672,280.00	6,463,388.80	8,563,926.82	15,027,315.62	1,644,964.38	51.37			90.13		
ภาพรวม	1,330,539,700.00	77,232,983.35	915,278,188.35	992,511,171.70	338,028,528.30	68.79	67.67	1.12	74.59	73.67	0.92

สรุปผลการเบิกจ่ายเงินงบประมาณรายจ่ายประจำปีงบประมาณ พ.ศ. 2568

ณ วันที่ 31 พฤษภาคม 2568

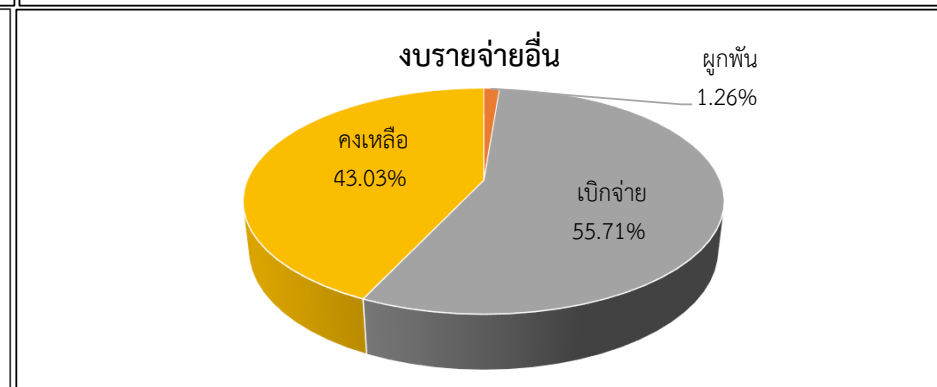
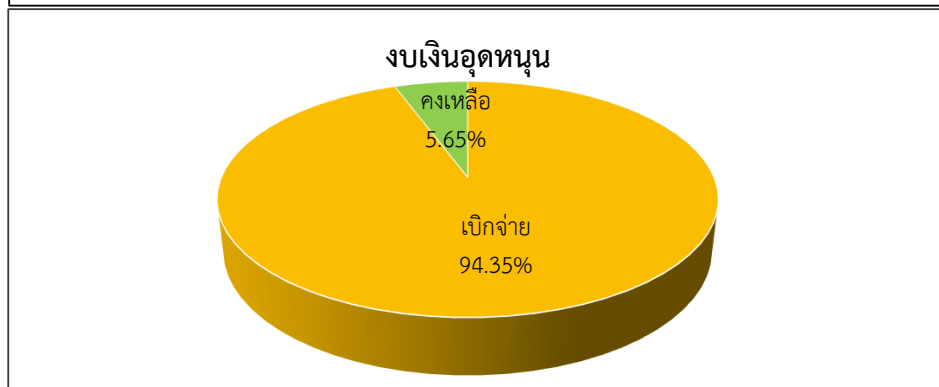
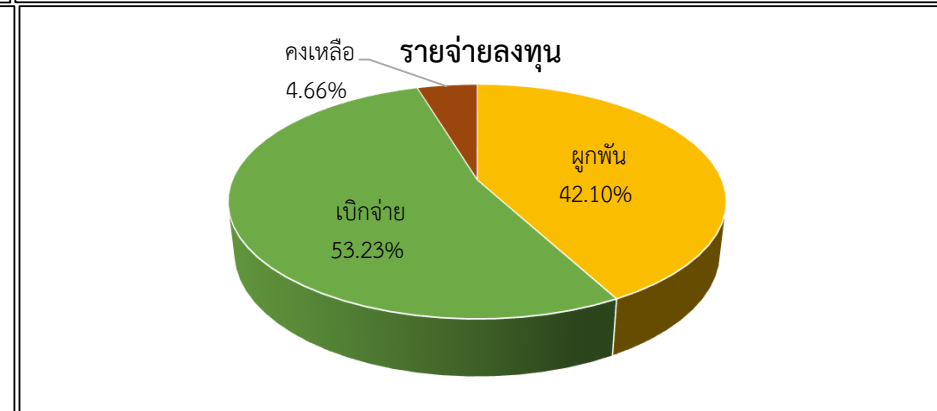
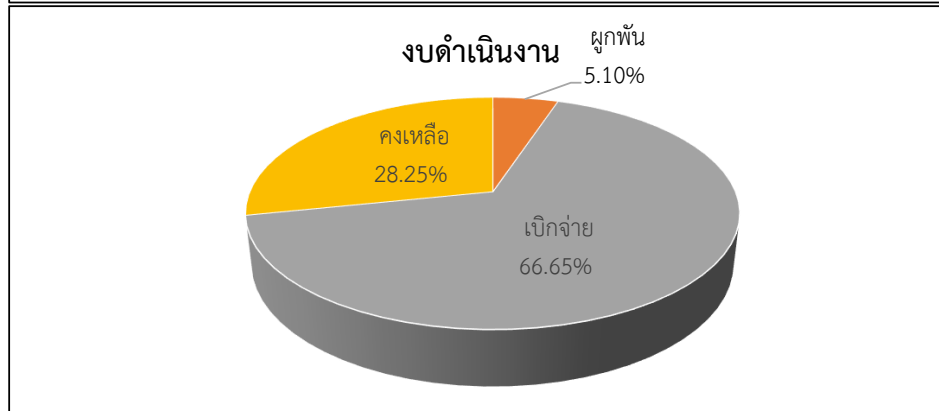
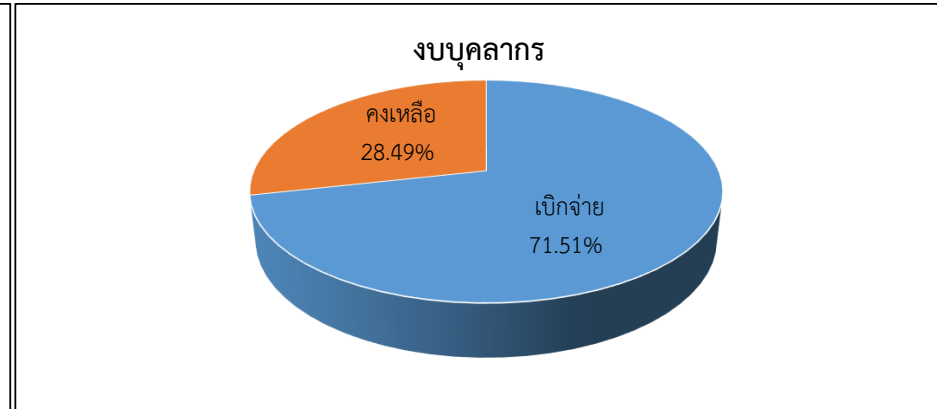
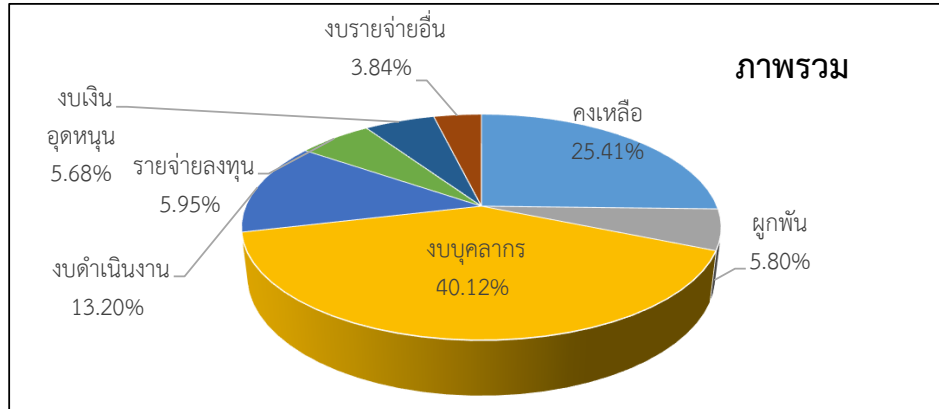

สรุปผลการใช้จ่ายเงินงบประมาณรายจ่ายประจำปีงบประมาณ พ.ศ. 2568 (เบิกจ่าย+ผูกพัน)

แยกรายหน่วยงาน เรียงลำดับจากมากไปหาน้อย

ณ วันที่ 31 พฤษภาคม 2568

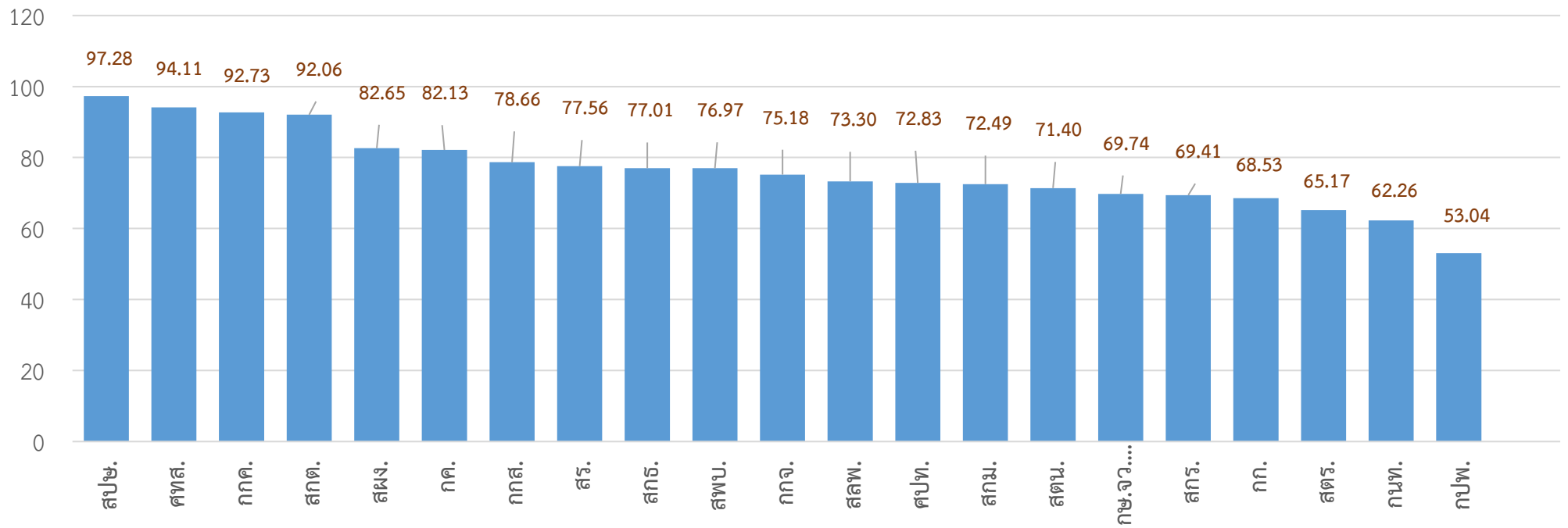

สรุปผลการเบิกจ่ายเงินงบประมาณรายจ่ายประจำปีงบประมาณ พ.ศ. 2568

แยกตามประเภทรายจ่าย เรียงลำดับตามผลการใช้จ่ายจากมากไปหาน้อย

ข้อมูล ณ วันที่ 31 พฤษภาคม 2568

หน่วยงาน	รายจ่ายประจำ					รายจ่ายลงทุน					รวม					
	งบประมาณที่ได้รับจัดสรร	ผูกพัน	ผลเบิกจ่าย	คงเหลือ	%เบิก	งบประมาณที่ได้รับจัดสรร	ผูกพัน	ผลเบิกจ่าย	คงเหลือ	%เบิก	งบประมาณที่ได้รับจัดสรร	ผูกพัน	ผลเบิกจ่าย	คงเหลือ	%การใช้จ่าย	%เบิกจ่าย
สพข.	129,682,658.69	-	126,144,894.69	3,537,764.00	97.27	4,022,341.31	-	3,924,548.94	97,792.37	97.57	133,705,000.00	-	130,069,443.63	3,635,556.37	97.28	97.28
ศทส.	15,702,114.00	1,577,696.50	10,325,838.18	3,798,579.32	65.76	48,746,484.00	14,115,273.80	34,631,210.20	-	71.04	64,448,598.00	15,692,970.30	44,957,048.38	3,798,579.32	94.11	69.76
กกค.	1,853,933.00	11,200.00	1,707,992.83	134,740.17	92.13				-	-	1,853,933.00	11,200.00	1,707,992.83	134,740.17	92.73	92.13
สกต.	109,356,015.00	2,022,061.76	98,646,764.62	8,687,188.62	90.21				-	-	109,356,015.00	2,022,061.76	98,646,764.62	8,687,188.62	92.06	90.21
สผง.	28,168,256.00	435,031.44	19,984,928.56	7,748,296.00	70.95	16,494,621.00	15,004,621.00	1,490,000.00	-	9.03	44,662,877.00	15,439,652.44	21,474,928.56	7,748,296.00	82.65	48.08
กค.	56,769,351.71	5,044,490.92	39,421,680.42	12,303,180.37	69.44	12,071,348.00	12,071,348.00	-	-	-	68,840,699.71	17,115,838.92	39,421,680.42	12,303,180.37	82.13	57.27
กกส.	15,879,930.00	855,958.22	11,340,534.14	3,683,437.64	71.41	1,384,230.60	1,252,470.60	131,760.00	-	9.52	17,264,160.60	2,108,428.82	11,472,294.14	3,683,437.64	78.66	66.45
สร.	22,962,820.00	431,256.13	16,612,013.35	5,919,550.52	72.34	7,062,373.62	3,340,425.00	2,904,416.62	817,532.00	41.13	30,025,193.62	3,771,681.13	19,516,429.97	6,737,082.52	77.56	65.00
สกธ.	28,642,690.00	278,111.50	21,242,727.81	7,121,850.69	74.16	2,330,938.40	2,280,820.40	50,118.00	-	2.15	30,973,628.40	2,558,931.90	21,292,845.81	7,121,850.69	77.01	68.75
สพบ.	6,997,950.00	10,661.00	5,244,311.43	1,742,977.57	74.94	571,380.00	571,380.00	-	-	-	7,569,330.00	582,041.00	5,244,311.43	1,742,977.57	76.97	69.28
กกจ.	25,037,380.00	19,430.32	18,402,479.32	6,615,470.36	73.50	1,619,980.00	1,619,980.00	-	-	-	26,657,360.00	1,639,410.32	18,402,479.32	6,615,470.36	75.18	69.03
สลพ.	3,863,125.00	4,740.40	2,827,031.47	1,031,353.13	73.18				-	-	3,863,125.00	4,740.40	2,827,031.47	1,031,353.13	73.30	73.18
ศปท.	2,637,195.00	2,016.00	1,918,522.90	716,656.10	72.75				-	-	2,637,195.00	2,016.00	1,918,522.90	716,656.10	72.83	72.75
สทม.	10,789,800.00	8,776.32	7,575,775.52	3,205,248.16	70.21	862,420.00	862,420.00	-	-	-	11,652,220.00	871,196.32	7,575,775.52	3,205,248.16	72.49	65.02
สตน.	10,522,865.00	1,464.40	7,373,967.42	3,147,433.18	70.08	482,618.00	446,618.00	36,000.00	-	7.46	11,005,483.00	448,082.40	7,409,967.42	3,147,433.18	71.40	67.33
กษ.จว. 76 จังหวัด	562,632,069.19	563,115.96	379,458,905.86	182,610,047.37	67.44	44,176,516.50	7,510,968.00	35,660,148.50	1,005,400.00	80.72	606,808,585.69	8,074,083.96	415,119,054.36	183,615,447.37	69.74	68.41
สกร.	12,868,210.00	-	8,777,807.13	4,090,402.87	68.21	501,700.00	492,200.00	9,500.00	-	1.89	13,369,910.00	492,200.00	8,787,307.13	4,090,402.87	69.41	65.72
กก.	27,485,076.00	39,046.08	18,721,609.48	8,724,420.44	68.12	974,324.93	376,640.00	366,992.93	230,692.00	37.67	28,459,400.93	415,686.08	19,088,602.41	8,955,112.44	68.53	67.07
สตร.	35,451,910.00	210,357.04	22,574,632.67	12,666,920.29	63.68	914,422.00	914,422.00	-	-	-	36,366,332.00	1,124,779.04	22,574,632.67	12,666,920.29	65.17	62.08
กนท.	19,357,680.00	966,579.60	10,490,194.65	7,900,905.75	54.19	1,576,470.00	1,576,470.00	-	-	-	20,934,150.00	2,543,049.60	10,490,194.65	7,900,905.75	62.26	50.11
กปท.	8,980,200.00	43,578.96	4,623,789.05	4,312,831.99	51.49	203,300.00	203,300.00	-	-	-	9,183,500.00	246,878.96	4,623,789.05	4,312,831.99	53.04	50.35
งบบุคลากร	-	-	-	0.00	-				-	-	-	-	-	-	0.00	-
งบสนับสนุนภารกิจเร่งด่วน	39,904,157.60	-	0.00	39,904,157.60	-	4,788,165.85			4,788,165.85	-	44,692,323.45	-	-	44,692,323.45	0.00	-
สป.กษ.				0.00	-				-	-	-	-	-	-	0.00	-
โอนเบิกแทน	6,210,679.60	2,068,054.00	2,657,091.66	1,485,533.94	42.78				-	-	6,210,679.60	2,068,054.00	2,657,091.66	1,485,533.94	76.08	42.78
รวม	1,181,756,065.79	14,593,626.55	836,073,493.16	331,088,946.08	70.75	148,783,634.21	62,639,356.80	79,204,695.19	6,939,582.22	53.23	1,330,539,700.00	77,232,983.35	915,278,188.35	338,028,528.30	74.59	68.79

สรุปผลการเบิกจ่ายเงินงบประมาณรายจ่ายประจำปีงบประมาณ พ.ศ. 2568

ภาพรวมรายจ่ายลงทุน ข้อมูล ณ วันที่ 31 พฤษภาคม 2568

หน่วยงาน	งบประมาณที่ได้รับจัดสรร	ผูกพัน	ผลเบิกจ่าย	คงเหลือ	%เบิกจ่าย
รวม	148,783,634.21	62,639,356.80	79,204,695.19	6,939,582.22	53.23
สตน.	482,618.00	446,618.00	36,000.00	-	7.46
สพบ.	571,380.00	571,380.00	-	-	-
กก.	974,324.93	376,640.00	366,992.93	230,692.00	37.67
กกจ.	1,619,980.00	1,619,980.00	-	-	-
กค.	12,071,348.00	12,071,348.00	-	-	-
กกส.	1,384,230.60	1,252,470.60	131,760.00	-	9.52
สตร.	914,422.00	914,422.00	-	-	-
กนท.	1,576,470.00	1,576,470.00	-	-	-
สกม.	862,420.00	862,420.00	-	-	-
ศทส.	48,746,484.00	14,115,273.80	34,631,210.20	-	71.04
สกร.	2,330,938.40	2,280,820.40	50,118.00	-	2.15
สปษ.	4,022,341.31	-	3,924,548.94	97,792.37	97.57
สผง.	16,494,621.00	15,004,621.00	1,490,000.00	-	9.03
สร.	7,062,373.62	3,340,425.00	2,904,416.62	817,532.00	41.13
สกร.	501,700.00	492,200.00	9,500.00	-	1.89
กปป.	203,300.00	203,300.00	-	-	-
งบสนับสนุนภารกิจเร่งด่วน	4,788,165.85			4,788,165.85	-
สมุทรปราการ	1,604,955.00	-	1,604,955.00	-	100.00
นนทบุรี	104,900.00	-	104,900.00	-	100.00
ปทุมธานี	408,100.00	-	408,100.00	-	100.00
พระนครศรีอยุธยา	275,600.00	-	275,600.00	-	100.00
อ่างทอง	245,600.00	-	245,600.00	-	100.00
สิงห์บุรี	78,460.00	-	78,460.00	-	100.00

หน่วยงาน	งบประมาณที่ได้รับจัดสรร	ผูกพัน	ผลเบิกจ่าย	คงเหลือ	%เบิกจ่าย
ชัยนาท	1,832,200.00	-	1,832,200.00	-	100.00
สระบุรี	29,400.00	-	29,400.00	-	100.00
ชลบุรี	477,273.50	-	477,273.50	-	100.00
จันทบุรี	269,050.00	-	269,050.00	-	100.00
ปราจีนบุรี	300,600.00	-	300,600.00	-	100.00
นครนายก	275,200.00	-	275,200.00	-	100.00
สระแก้ว	498,200.00	-	498,200.00	-	100.00
นครราชสีมา	217,800.00	-	217,800.00	-	100.00
บุรีรัมย์	48,600.00	-	48,600.00	-	100.00
สุรินทร์	1,243,800.00	-	238,400.00	1,005,400.00	19.17
ศรีสะเกษ	378,300.00	-	378,300.00	-	100.00
อุบลราชธานี	270,020.00	-	270,020.00	-	100.00
ยโสธร	243,200.00	-	243,200.00	-	100.00
ชัยภูมิ	238,770.00	-	238,770.00	-	100.00
อำนาจเจริญ	264,600.00	-	264,600.00	-	100.00
ขอนแก่น	295,100.00	-	295,100.00	-	100.00
อุดรธานี	133,600.00	-	133,600.00	-	100.00
เลย	325,930.00	-	325,930.00	-	100.00
ร้อยเอ็ด	1,809,400.00	-	1,809,400.00	-	100.00
กาฬสินธุ์	7,160,098.00	6,430,968.00	729,130.00	-	10.18
สกลนคร	605,400.00	-	605,400.00	-	100.00
นครพนม	212,500.00	-	212,500.00	-	100.00
มุกดาหาร	240,800.00	-	240,800.00	-	100.00
เชียงใหม่	78,200.00	-	78,200.00	-	100.00
ลำพูน	320,000.00	-	320,000.00	-	100.00
ลำปาง	175,000.00	-	175,000.00	-	100.00

หน่วยงาน	งบประมาณที่ได้รับจัดสรร	ผูกพัน	ผลเบิกจ่าย	คงเหลือ	%เบิกจ่าย
อุตรดิตถ์	648,410.00	-	648,410.00	-	100.00
แพร่	408,800.00	-	408,800.00	-	100.00
พะเยา	433,920.00	-	433,920.00	-	100.00
เชียงใหม่	2,628,230.00	-	2,628,230.00	-	100.00
แม่ฮ่องสอน	189,900.00	-	189,900.00	-	100.00
นครสวรรค์	468,600.00	-	468,600.00	-	100.00
อุทัยธานี	799,000.00	-	799,000.00	-	100.00
กำแพงเพชร	241,800.00	-	241,800.00	-	100.00
ตาก	1,570,100.00	-	1,570,100.00	-	100.00
สุโขทัย	245,200.00	-	245,200.00	-	100.00
พิษณุโลก	383,400.00	-	383,400.00	-	100.00
พิจิตร	581,780.00	-	581,780.00	-	100.00
เพชรบูรณ์	365,700.00	-	365,700.00	-	100.00
ราชบุรี	469,800.00	-	469,800.00	-	100.00
กาญจนบุรี	1,466,200.00	-	1,466,200.00	-	100.00
สุพรรณบุรี	402,400.00	-	402,400.00	-	100.00
นครปฐม	459,700.00	-	459,700.00	-	100.00
สมุทรสงคราม	247,800.00	-	247,800.00	-	100.00
เพชรบุรี	1,437,000.00	-	1,437,000.00	-	100.00
ประจวบคีรีขันธ์	385,000.00	-	385,000.00	-	100.00
นครศรีธรรมราช	1,421,200.00	1,080,000.00	341,200.00	-	24.01
กระบี่	296,520.00	-	296,520.00	-	100.00
พังงา	1,710,400.00	-	1,710,400.00	-	100.00
ภูเก็ต	233,300.00	-	233,300.00	-	100.00
สุราษฎร์ธานี	1,651,100.00	-	1,651,100.00	-	100.00
ระนอง	598,000.00	-	598,000.00	-	100.00

หน่วยงาน	งบประมาณที่ได้รับจัดสรร	ผูกพัน	ผลเบิกจ่าย	คงเหลือ	%เบิกจ่าย
ชุมพร	184,800.00	-	184,800.00	-	100.00
สงขลา	987,600.00	-	987,600.00	-	100.00
สตูล	343,600.00	-	343,600.00	-	100.00
ตรัง	463,700.00	-	463,700.00	-	100.00
พัทลุง	440,400.00	-	440,400.00	-	100.00
ปัตตานี	454,100.00	-	454,100.00	-	100.00
บึงกาฬ	898,400.00	-	898,400.00	-	100.00

สรุปผลการเบิกจ่ายเงินงบประมาณรายจ่ายประจำปีงบประมาณ พ.ศ. 2568

งบลงทุน แยกตามหน่วยงาน ข้อมูล ณ วันที่ 31 พฤษภาคม 2568

หน่วยงาน / รายการ	งบประมาณที่ได้รับ จัดสรร	ผูกพัน	ผลเบิกจ่าย	คงเหลือ	%เบิก	หมายเหตุ
รวม สป.กษ.	132,111,354.21	56,175,968.00	70,640,768.37	5,294,617.84	53.47	
งบสนับสนุนแรงดันนอกแผน (สผง.)	3,815,601.47	0.00	0.00	3,815,601.47	-	
รถนั่งส่วนบุคคล ปริมาตรกระบอกลูกสูบ 1,400 - 1,600 ซีซี หรือกำลังเครื่องยนต์สูงสุดไม่ต่ำกว่า 70 กิโลวัตต์ แขวงบ้านพานถม เขตพระนคร กรุงเทพมหานคร	104,500.00			104,500.00	-	รับคืน เดือน พ.ค.68
รถบรรทุก (ดีเซล) ขนาด 1 ตัน ปริมาตรกระบอกลูกสูบไม่ต่ำกว่า 2,400 ซีซี หรือกำลังเครื่องยนต์สูงสุดไม่ต่ำกว่า 110 กิโลวัตต์ ขับเคลื่อน 4 ล้อ แบบดับเบิลแค้น พร้อมหลังคาไฟเบอร์กลาสหรือเหล็ก ตำบลในเมือง อำเภอเมืองนครศรีธรรมราช จังหวัดนครศรีธรรมราช	10,900.00			10,900.00	-	รับคืน เดือน พ.ค.68
เครื่องพิมพ์เลเซอร์ หรือ LED ขาวดำ ชนิด Network แบบที่ 1 ตำบลแกใหญ่ อำเภอเมืองสุรินทร์ จังหวัดสุรินทร์	9,120.00			9,120.00	-	รับคืน เดือน พ.ค.68
เครื่องคอมพิวเตอร์โน้ตบุ๊ก สำหรับงานสำนักงาน พร้อมชุดโปรแกรมระบบปฏิบัติการฯ และชุดโปรแกรมจัดการสำนักงาน แบบที่ 3 ที่มีลิขสิทธิ์ถูกต้องตามกฎหมาย ตำบลแกใหญ่ อำเภอเมืองสุรินทร์ จังหวัดสุรินทร์	11,200.00			11,200.00	-	รับคืน เดือน พ.ค.68
ชุดโปรแกรมป้องกันไวรัส ตำบลแกใหญ่ อำเภอเมืองสุรินทร์ จังหวัดสุรินทร์	5,600.00			5,600.00	-	รับคืน เดือน พ.ค.68
เครื่องสำรองไฟฟ้า ขนาด 1 KVA ตำบลแกใหญ่ อำเภอเมืองสุรินทร์ จังหวัดสุรินทร์	36,180.00			36,180.00	-	รับคืน เดือน พ.ค.68
รถบรรทุก (ดีเซล) ขนาด 1 ตัน ปริมาตรกระบอกลูกสูบไม่ต่ำกว่า 2,400 ซีซี หรือกำลังเครื่องยนต์สูงสุดไม่ต่ำกว่า 110 กิโลวัตต์ ขับเคลื่อน 4 ล้อ แบบดับเบิลแค้น พร้อมหลังคาไฟเบอร์กลาสหรือเหล็ก ตำบลท่ายาง อำเภอท่ายาง จังหวัดเพชรบุรี	10,900.00			10,900.00	-	รับคืน เดือน เม.ย.68
เครื่องมัลติมีเดียโปรเจคเตอร์ ระดับ XGA ขนาด 3,500 ANSL Lumens	6,000.00			6,000.00	-	รับคืน เดือน เม.ย.68
เครื่องปรับอากาศแบบแยกส่วน (ราคารวมค่าติดตั้ง) แบบตั้งพื้นหรือแบบแขวน ขนาด 26,000 บีทียู	300.00			300.00	-	รับคืน เดือน เม.ย.68
รถนั่งส่วนบุคคล ปริมาตรกระบอกลูกสูบ 1,600 - 1,800 ซีซี หรือกำลังเครื่องยนต์สูงสุดไม่ต่ำกว่า 90 กิโลวัตต์ แขวงบ้านพานถม เขตพระนคร กรุงเทพมหานคร	84,000.00			84,000.00	-	รับคืน เดือน เม.ย.68
รถนั่งส่วนบุคคล ปริมาตรกระบอกลูกสูบ 1,400 - 1,600 ซีซี หรือกำลังเครื่องยนต์สูงสุดไม่ต่ำกว่า 70 กิโลวัตต์ แขวงบ้านพานถม เขตพระนคร กรุงเทพมหานคร	104,500.00			104,500.00	-	รับคืน เดือน เม.ย.68
รถนั่งส่วนบุคคล ปริมาตรกระบอกลูกสูบ 1,600 - 1,800 ซีซี หรือกำลังเครื่องยนต์สูงสุดไม่ต่ำกว่า 90 กิโลวัตต์ แขวงบ้านพานถม เขตพระนคร กรุงเทพมหานคร	168,000.00			168,000.00	-	รับคืน เดือน เม.ย.68
รถนั่งส่วนบุคคล ปริมาตรกระบอกลูกสูบ 1,400 - 1,600 ซีซี หรือกำลังเครื่องยนต์สูงสุดไม่ต่ำกว่า 70 กิโลวัตต์ แขวงบ้านพานถม เขตพระนคร กรุงเทพมหานคร	313,500.00			313,500.00	-	รับคืน เดือน เม.ย.68

หน่วยงาน / รายการ	งบประมาณที่ได้รับ จัดสรร	ผูกพัน	ผลเบิกจ่าย	คงเหลือ	%เบิก	หมายเหตุ
รถบรรทุก (ดีเซล) ขนาด 1 ตัน ปริมาตรกระบะบรรทุกไม่ต่ำกว่า 2,400 ซีซี หรือกำลังเครื่องยนต์สูงสุดไม่ต่ำกว่า 110 กิโลวัตต์ ขับเคลื่อน 2 ล้อ แบบดับเบิลแค้น พร้อมหลังคาไฟเบอร์กลาสหรือเหล็ก ตำบลบึงกาฬ อำเภอเมืองบึงกาฬ จังหวัดบึงกาฬ	15,900.00			15,900.00	-	
เครื่องคอมพิวเตอร์ สำหรับงานประมวลผล แบบที่ 1 พร้อมชุดโปรแกรมระบบปฏิบัติการฯ และชุดโปรแกรมจัดการสำนักงาน แบบที่ 3 ที่มีลิขสิทธิ์ถูกต้องตามกฎหมาย ตำบลเขารูปช้าง อำเภอเมืองสงขลา จังหวัดสงขลา	400.00			400.00	-	
รถบรรทุก (ดีเซล) ขนาด 1 ตัน ปริมาตรกระบะบรรทุกไม่ต่ำกว่า 2,400 ซีซี หรือกำลังเครื่องยนต์สูงสุดไม่ต่ำกว่า 110 กิโลวัตต์ ขับเคลื่อน 4 ล้อ แบบดับเบิลแค้น พร้อมหลังคาไฟเบอร์กลาสหรือเหล็ก ตำบลหนองหลวง อำเภอเมืองตาก จังหวัดตาก	124,900.00			124,900.00	-	รับคืนใน new gf 11มีค68
เครื่องคอมพิวเตอร์โน้ตบุ๊ก สำหรับงานประมวลผล พร้อมชุดโปรแกรมระบบปฏิบัติการฯ และชุดโปรแกรมจัดการสำนักงาน แบบที่ 3 ที่มีลิขสิทธิ์ถูกต้องตามกฎหมาย ตำบลท่าพระ อำเภอเมืองขอนแก่น จังหวัดขอนแก่น	15,230.00			15,230.00	-	รับคืนใน new gf 14มีค68
ชุดโปรแกรมป้องกันไวรัส ตำบลท่าพระ อำเภอเมืองขอนแก่น จังหวัดขอนแก่น	1,200.00			1,200.00	-	รับคืนใน new gf 14มีค68
เครื่องพิมพ์เลเซอร์ หรือ LED สี ชนิด Network แบบที่ 2 ตำบลท่าพระ อำเภอเมืองขอนแก่น จังหวัดขอนแก่น	17,000.00			17,000.00	-	รับคืนใน new gf 14มีค68
เครื่องพิมพ์เลเซอร์ หรือ LED ขาวดำ ชนิด Network แบบที่ 2 ตำบลท่าพระ อำเภอเมืองขอนแก่น จังหวัดขอนแก่น	21,900.00			21,900.00	-	รับคืนใน new gf 14มีค68
เครื่องคอมพิวเตอร์ สำหรับงานประมวลผล แบบที่ 2 พร้อมชุดโปรแกรมระบบปฏิบัติการฯ และชุดโปรแกรมจัดการสำนักงาน แบบที่ 3 ที่มีลิขสิทธิ์ถูกต้องตามกฎหมาย ตำบลท่าพระ อำเภอเมืองขอนแก่น จังหวัดขอนแก่น	1,048.55			1,048.55	-	รับคืนใน new gf 14มีค68
สแกนเนอร์ สำหรับงานเก็บเอกสารระดับศูนย์บริการ แบบที่ 2 ตำบลท่าพระ อำเภอเมืองขอนแก่น จังหวัดขอนแก่น	16,000.00			16,000.00	-	รับคืนใน new gf 14มีค68
เครื่องสำรองไฟฟ้า ขนาด 1 kVA ตำบลท่าพระ อำเภอเมืองขอนแก่น จังหวัดขอนแก่น	12,000.00			12,000.00	-	รับคืนใน new gf 14มีค68
โครงการสนับสนุนการจัดตั้ง Sectoral CERT ด้านการเกษตร แขวงบ้านพานถม เขตพระนคร กรุงเทพมหานคร	800,000.00			800,000.00	-	ศทส คืน 28กพ68
ก่อสร้างรั้วสำนักงานเกษตรและสหกรณ์จังหวัดกาฬสินธุ์ ตำบลโพหนอง อำเภอเมืองกาฬสินธุ์ จังหวัดกาฬสินธุ์	130,000.00			130,000.00	-	คืน25กพ68
ก่อสร้างบ้านพักข้าราชการสำนักงานเกษตรและสหกรณ์จังหวัดกาฬสินธุ์ ตำบลโพหนอง อำเภอเมืองกาฬสินธุ์ จังหวัดกาฬสินธุ์	311,432.00			311,432.00	-	คืน25กพ68
ก่อสร้างสุขาของสำนักงานเกษตรและสหกรณ์จังหวัดกาฬสินธุ์ ตำบลโพหนอง อำเภอเมืองกาฬสินธุ์ จังหวัดกาฬสินธุ์	52,000.00			52,000.00	-	คืน25กพ68

หน่วยงาน / รายการ	งบประมาณที่ได้รับ จัดสรร	ผูกพัน	ผลเบิกจ่าย	คงเหลือ	%เบิก	หมายเหตุ
เครื่องพิมพ์เลเซอร์ หรือ LED ขาวดำ ชนิด Network แบบที่ 1 ตำบลประจวบคีรีขันธ์ อำเภอเมือง ประจวบคีรีขันธ์ จังหวัดประจวบคีรีขันธ์	7,800.00			7,800.00	-	คืน25กพ68
เครื่องคอมพิวเตอร์ สำหรับงานประมวลผล แบบที่ 2 พร้อมชุดโปรแกรมระบบปฏิบัติการฯ และชุด โปรแกรมจัดการสำนักงาน แบบที่ 3 ที่มีลิขสิทธิ์ถูกต้องตามกฎหมาย ตำบลประจวบคีรีขันธ์ อำเภอ เมืองประจวบคีรีขันธ์ จังหวัดประจวบคีรีขันธ์	22,400.00			22,400.00	-	คืน25กพ68
เครื่องพิมพ์เลเซอร์ หรือ LED ขาวดำ ชนิด Network แบบที่ 1 ตำบลปากน้ำ อำเภอเมือง สมุทรปราการ จังหวัดสมุทรปราการ	2,000.00			2,000.00	-	คืน20กพ68
รถบรรทุก (ดีเซล) ขนาด 1 ตัน ปริมาตรกระบอกลูบไม่ต่ำกว่า 2,400 ซีซี หรือกำลังเครื่องยนต์ สูงสุดไม่ต่ำกว่า 110 กิโลวัตต์ ขับเคลื่อน 4 ล้อ แบบดับเบิ้ลแค้น พร้อมหลังคาไฟเบอร์กลาสหรือ เหล็ก ตำบลปากน้ำ อำเภอเมืองสมุทรปราการ จังหวัดสมุทรปราการ	13,945.00			13,945.00	-	คืน20กพ68
ปรับปรุงสำนักงานเกษตรและสหกรณ์จังหวัดร้อยเอ็ด ตำบลในเมือง อำเภอเมืองร้อยเอ็ด จังหวัด ร้อยเอ็ด	141,000.00			141,000.00	-	คืน11กพ68
รถบรรทุก (ดีเซล) ขนาด 1 ตัน ปริมาตรกระบอกลูบไม่ต่ำกว่า 2,400 ซีซี หรือกำลังเครื่องยนต์ สูงสุดไม่ต่ำกว่า 110 กิโลวัตต์ ขับเคลื่อน 2 ล้อ แบบดับเบิ้ลแค้น พร้อมหลังคาไฟเบอร์กลาสหรือ เหล็ก ตำบลในเมือง อำเภอเมืองร้อยเอ็ด จังหวัดร้อยเอ็ด	21,500.00			21,500.00	-	คืน11กพ68
สแกนเนอร์ สำหรับงานเก็บเอกสารระดับศูนย์บริการ แบบที่ 3 แขวงบ้านพานถม เขตพระนคร กรุงเทพมหานคร	3,040.00			3,040.00	-	
สแกนเนอร์ สำหรับงานเก็บเอกสารระดับศูนย์บริการ แบบที่ 2 แขวงบ้านพานถม เขตพระนคร กรุงเทพมหานคร	6,920.00			6,920.00	-	
สแกนเนอร์ สำหรับงานเก็บเอกสารระดับศูนย์บริการ แบบที่ 1 แขวงบ้านพานถม เขตพระนคร กรุงเทพมหานคร	2,090.00			2,090.00	-	
เครื่องคอมพิวเตอร์ สำหรับงานประมวลผล แบบที่ 2 พร้อมชุดโปรแกรมระบบปฏิบัติการฯ และชุด โปรแกรมจัดการสำนักงาน แบบที่ 3 ที่มีลิขสิทธิ์ถูกต้องตามกฎหมาย แขวงบ้านพานถม เขตพระ นคร กรุงเทพมหานคร	382,433.95			382,433.95	-	
อุปกรณ์กระจายสัญญาณไร้สาย (Access Point) แบบที่ 1 แขวงบ้านพานถม เขตพระนคร กรุงเทพมหานคร	765.00			765.00	-	
อุปกรณ์กระจายสัญญาณ (L2 Switch) ขนาด 24 ช่อง แบบที่ 2 แขวงบ้านพานถม เขตพระนคร กรุงเทพมหานคร	39,160.00			39,160.00	-	
เครื่องคอมพิวเตอร์ สำหรับงานประมวลผล แบบที่ 2 พร้อมชุดโปรแกรมระบบปฏิบัติการฯ และชุด โปรแกรมจัดการสำนักงาน แบบที่ 3 ที่มีลิขสิทธิ์ถูกต้องตามกฎหมาย แขวงบ้านพานถม เขตพระ นคร กรุงเทพมหานคร	70,830.89			70,830.89	-	

หน่วยงาน / รายการ	งบประมาณที่ได้รับ จัดสรร	ผูกพัน	ผลเบิกจ่าย	คงเหลือ	%เบิก	หมายเหตุ
อุปกรณ์กระจายสัญญาณ (L2 Switch) ขนาด 24 ช่อง แบบที่ 1 แขวงบ้านพานถม เขตพระนคร กรุงเทพมหานคร	2,970.00			2,970.00	-	
สแกนเนอร์ สำหรับงานเก็บเอกสารระดับศูนย์บริการ แบบที่ 1 แขวงบ้านพานถม เขตพระนคร กรุงเทพมหานคร	4,180.00			4,180.00	-	
เครื่องคอมพิวเตอร์ สำหรับงานประมวลผล แบบที่ 1 พร้อมชุดโปรแกรมระบบปฏิบัติการฯ และชุดโปรแกรมจัดการสำนักงาน แบบที่ 3 ที่มีลิขสิทธิ์ถูกต้องตามกฎหมาย ตำบลในเมือง อำเภอเมืองชัยภูมิ จังหวัดชัยภูมิ	1,320.00			1,320.00	-	
เครื่องพิมพ์ Multifunction เลเซอร์ หรือ LED สี ตำบลบางปลาสร้อย อำเภอเมืองชลบุรี จังหวัดชลบุรี	16,064.00			16,064.00	-	
เครื่องพิมพ์ Multifunction เลเซอร์ หรือ LED ขาวดำ ตำบลบางปลาสร้อย อำเภอเมืองชลบุรี จังหวัดชลบุรี	10,804.20			10,804.20	-	
ชุดโปรแกรมป้องกันไวรัส ตำบลบางปลาสร้อย อำเภอเมืองชลบุรี จังหวัดชลบุรี	6,808.50			6,808.50	-	
เครื่องคอมพิวเตอร์ สำหรับงานประมวลผล แบบที่ 1 พร้อมชุดโปรแกรมระบบปฏิบัติการฯ และชุดโปรแกรมจัดการสำนักงาน แบบที่ 3 ที่มีลิขสิทธิ์ถูกต้องตามกฎหมาย ตำบลบางปลาสร้อย อำเภอเมืองชลบุรี จังหวัดชลบุรี	5,061.20			5,061.20	-	
เครื่องคอมพิวเตอร์โน้ตบุ๊ก สำหรับงานประมวลผล พร้อมชุดโปรแกรมระบบปฏิบัติการฯ และชุดโปรแกรมจัดการสำนักงาน แบบที่ 3 ที่มีลิขสิทธิ์ถูกต้องตามกฎหมาย ตำบลบางปลาสร้อย อำเภอเมืองชลบุรี จังหวัดชลบุรี	41,433.60			41,433.60	-	
เครื่องคอมพิวเตอร์โน้ตบุ๊ก สำหรับงานสำนักงาน พร้อมชุดโปรแกรมระบบปฏิบัติการฯ และชุดโปรแกรมจัดการสำนักงาน แบบที่ 3 ที่มีลิขสิทธิ์ถูกต้องตามกฎหมาย ตำบลธาตุเชิงชุม อำเภอเมืองสกลนคร จังหวัดสกลนคร	800.00			800.00	-	
เครื่องคอมพิวเตอร์ สำหรับงานประมวลผล แบบที่ 1 พร้อมชุดโปรแกรมระบบปฏิบัติการฯ และชุดโปรแกรมจัดการสำนักงาน แบบที่ 3 ที่มีลิขสิทธิ์ถูกต้องตามกฎหมาย ตำบลธาตุเชิงชุม อำเภอเมืองสกลนคร จังหวัดสกลนคร	7,000.00			7,000.00	-	
เครื่องคอมพิวเตอร์ สำหรับงานสำนักงาน พร้อมชุดโปรแกรมระบบปฏิบัติการฯ และชุดโปรแกรมจัดการสำนักงาน แบบที่ 3 ที่มีลิขสิทธิ์ถูกต้องตามกฎหมาย ตำบลธาตุเชิงชุม อำเภอเมืองสกลนคร จังหวัดสกลนคร	2,000.00			2,000.00	-	
ชุดโปรแกรมป้องกันไวรัส ตำบลท่าอิฐ อำเภอเมืองอุตรดิตถ์ จังหวัดอุตรดิตถ์	190.00			190.00	-	
เครื่องคอมพิวเตอร์ สำหรับงานประมวลผล แบบที่ 1 พร้อมชุดโปรแกรมระบบปฏิบัติการฯ และชุดโปรแกรมจัดการสำนักงาน แบบที่ 3 ที่มีลิขสิทธิ์ถูกต้องตามกฎหมาย ตำบลท่าอิฐ อำเภอเมืองอุตรดิตถ์ จังหวัดอุตรดิตถ์	4,800.00			4,800.00	-	

หน่วยงาน / รายการ	งบประมาณที่ได้รับ จัดสรร	ผูกพัน	ผลเบิกจ่าย	คงเหลือ	%เบิก	หมายเหตุ
เครื่องพิมพ์เลเซอร์ หรือ LED สี ชนิด Network แบบที่ 2 ตำบลท่าอิฐ อำเภอเมืองอุตรดิตถ์ จังหวัดอุตรดิตถ์	500.00			500.00	-	
เครื่องคอมพิวเตอร์โน้ตบุ๊ก สำหรับงานประมวลผล พร้อมชุดโปรแกรมระบบปฏิบัติการฯ และชุดโปรแกรมจัดการสำนักงาน แบบที่ 3 ที่มีลิขสิทธิ์ถูกต้องตามกฎหมาย ตำบลท่าอิฐ อำเภอเมืองอุตรดิตถ์ จังหวัดอุตรดิตถ์	7,700.00			7,700.00	-	
เครื่องสำรองไฟฟ้า ขนาด 1 kVA ตำบลท่าหลวง อำเภอเมืองพิจิตร จังหวัดพิจิตร	3,330.00			3,330.00	-	
เครื่องคอมพิวเตอร์โน้ตบุ๊ก สำหรับงานสำนักงาน พร้อมชุดโปรแกรมระบบปฏิบัติการฯ และชุดโปรแกรมจัดการสำนักงาน แบบที่ 3 ที่มีลิขสิทธิ์ถูกต้องตามกฎหมาย ตำบลท่าหลวง อำเภอเมืองพิจิตร จังหวัดพิจิตร	36,100.00			36,100.00	-	
เครื่องคอมพิวเตอร์ สำหรับงานประมวลผล แบบที่ 2 พร้อมชุดโปรแกรมระบบปฏิบัติการฯ และชุดโปรแกรมจัดการสำนักงาน แบบที่ 3 ที่มีลิขสิทธิ์ถูกต้องตามกฎหมาย ตำบลท่าหลวง อำเภอเมืองพิจิตร จังหวัดพิจิตร	4,560.00			4,560.00	-	
เครื่องพิมพ์เลเซอร์ หรือ LED ขาวดำ ชนิด Network แบบที่ 1 ตำบลท่าหลวง อำเภอเมืองพิจิตร จังหวัดพิจิตร	2,000.00			2,000.00	-	
เครื่องพิมพ์ แบบฉีดหมึกพร้อมติดตั้งถังหมึกพิมพ์ (Ink Tank Printer) ตำบลท่าหลวง อำเภอเมืองพิจิตร จังหวัดพิจิตร	220.00			220.00	-	
เครื่องคอมพิวเตอร์โน้ตบุ๊ก สำหรับงานประมวลผล พร้อมชุดโปรแกรมระบบปฏิบัติการฯ และชุดโปรแกรมจัดการสำนักงาน แบบที่ 3 ที่มีลิขสิทธิ์ถูกต้องตามกฎหมาย ตำบลท่าหลวง อำเภอเมืองพิจิตร จังหวัดพิจิตร	7,170.00			7,170.00	-	
เครื่องคอมพิวเตอร์ สำหรับงานสำนักงาน พร้อมชุดโปรแกรมระบบปฏิบัติการฯ และชุดโปรแกรมจัดการสำนักงาน แบบที่ 3 ที่มีลิขสิทธิ์ถูกต้องตามกฎหมาย ตำบลท่าหลวง อำเภอเมืองพิจิตร จังหวัดพิจิตร	1,220.00			1,220.00	-	
เครื่องคอมพิวเตอร์โน้ตบุ๊ก สำหรับงานสำนักงาน พร้อมชุดโปรแกรมระบบปฏิบัติการฯ และชุดโปรแกรมจัดการสำนักงาน แบบที่ 3 ที่มีลิขสิทธิ์ถูกต้องตามกฎหมาย ตำบลบางมัญ อำเภอเมืองสิงห์บุรี จังหวัดสิงห์บุรี	820.00			820.00	-	
เครื่องคอมพิวเตอร์โน้ตบุ๊ก สำหรับงานประมวลผล พร้อมชุดโปรแกรมระบบปฏิบัติการฯ และชุดโปรแกรมจัดการสำนักงาน แบบที่ 3 ที่มีลิขสิทธิ์ถูกต้องตามกฎหมาย ตำบลบางมัญ อำเภอเมืองสิงห์บุรี จังหวัดสิงห์บุรี	320.00			320.00	-	
ชุดโปรแกรมป้องกันไวรัส ตำบลอุทัยใหม่ อำเภอเมืองอุทัยธานี จังหวัดอุทัยธานี	2,300.00			2,300.00	-	
เครื่องพิมพ์เลเซอร์ หรือ LED ขาวดำ ชนิด Network แบบที่ 2 ตำบลอุทัยใหม่ อำเภอเมืองอุทัยธานี จังหวัดอุทัยธานี	4,200.00			4,200.00	-	

หน่วยงาน / รายการ	งบประมาณที่ได้รับ จัดสรร	ผูกพัน	ผลเบิกจ่าย	คงเหลือ	%เบิก	หมายเหตุ
เครื่องคอมพิวเตอร์โน้ตบุ๊ก สำหรับงานประมวลผล พร้อมชุดโปรแกรมระบบปฏิบัติการฯ และชุดโปรแกรมจัดการสำนักงาน แบบที่ 3 ที่มีลิขสิทธิ์ถูกต้องตามกฎหมาย ตำบลอุทัยใหม่ อำเภอเมืองอุทัยธานี จังหวัดอุทัยธานี	10,800.00			10,800.00	-	
เครื่องคอมพิวเตอร์ สำหรับงานประมวลผล แบบที่ 1 พร้อมชุดโปรแกรมระบบปฏิบัติการฯ และชุดโปรแกรมจัดการสำนักงาน แบบที่ 3 ที่มีลิขสิทธิ์ถูกต้องตามกฎหมาย ตำบลอุทัยใหม่ อำเภอเมืองอุทัยธานี จังหวัดอุทัยธานี	11,900.00			11,900.00	-	
ชุดโปรแกรมป้องกันไวรัส ต่าบลโพหนอง อำเภอเมืองกาฬสินธุ์ จังหวัดกาฬสินธุ์	30.00			30.00	-	
เครื่องพิมพ์ Multifunction เลเซอร์ หรือ LED สี ต่าบลโพหนอง อำเภอเมืองกาฬสินธุ์ จังหวัดกาฬสินธุ์	100.00			100.00	-	
เครื่องพิมพ์ Multifunction เลเซอร์ หรือ LED ขาวดำ ต่าบลโพหนอง อำเภอเมืองกาฬสินธุ์ จังหวัดกาฬสินธุ์	130.00			130.00	-	
เครื่องคอมพิวเตอร์ สำหรับงานประมวลผล แบบที่ 2 พร้อมชุดโปรแกรมระบบปฏิบัติการฯ และชุดโปรแกรมจัดการสำนักงาน แบบที่ 3 ที่มีลิขสิทธิ์ถูกต้องตามกฎหมาย ตำบลโพหนอง อำเภอเมืองกาฬสินธุ์ จังหวัดกาฬสินธุ์	2,270.00			2,270.00	-	
เครื่องคอมพิวเตอร์ สำหรับงานประมวลผล แบบที่ 1 พร้อมชุดโปรแกรมระบบปฏิบัติการฯ และชุดโปรแกรมจัดการสำนักงาน แบบที่ 3 ที่มีลิขสิทธิ์ถูกต้องตามกฎหมาย ตำบลโพหนอง อำเภอเมืองกาฬสินธุ์ จังหวัดกาฬสินธุ์	2,540.00			2,540.00	-	
เครื่องสำรองไฟฟ้า ขนาด 1 KVA ต่าบลเวียง อำเภอเมืองเชียงราย จังหวัดเชียงราย	1,200.00			1,200.00	-	
สแกนเนอร์ สำหรับงานเก็บเอกสารระดับศูนย์บริการ แบบที่ 3 ต่าบลเวียง อำเภอเมืองเชียงราย จังหวัดเชียงราย	500.00			500.00	-	
เครื่องคอมพิวเตอร์ สำหรับงานประมวลผล แบบที่ 2 พร้อมชุดโปรแกรมระบบปฏิบัติการฯ และชุดโปรแกรมจัดการสำนักงาน แบบที่ 3 ที่มีลิขสิทธิ์ถูกต้องตามกฎหมาย ตำบลเวียง อำเภอเมืองเชียงราย จังหวัดเชียงราย	200.00			200.00	-	
ชุดโปรแกรมป้องกันไวรัส ต่าบลเวียง อำเภอเมืองเชียงราย จังหวัดเชียงราย	160.00			160.00	-	
เครื่องคอมพิวเตอร์ สำหรับงานประมวลผล แบบที่ 1 พร้อมชุดโปรแกรมระบบปฏิบัติการฯ และชุดโปรแกรมจัดการสำนักงาน แบบที่ 3 ที่มีลิขสิทธิ์ถูกต้องตามกฎหมาย ตำบลเวียง อำเภอเมืองเชียงราย จังหวัดเชียงราย	2,200.00			2,200.00	-	
ปรับปรุงห้องประชุมสำนักงานเกษตรและสหกรณ์จังหวัดสงขลา ชั้น 4 ตำบลเขารูปช้าง อำเภอเมืองสงขลา จังหวัดสงขลา	187,000.00			187,000.00	-	
รถจักรยานยนต์ ขนาด 150 ซีซี ต่าบลสุเทพ อำเภอเมืองเชียงใหม่ จังหวัดเชียงใหม่	3,700.00			3,700.00	-	

หน่วยงาน / รายการ	งบประมาณที่ได้รับ จัดสรร	ผูกพัน	ผลเบิกจ่าย	คงเหลือ	%เบิก	หมายเหตุ
รถโดยสาร ขนาด 12 ที่นั่ง (ดีเซล) ปริมาตรกระบอกสูบไม่ต่ำกว่า 2,400 ซีซี หรือกำลังเครื่องยนต์สูงสุดไม่ต่ำกว่า 90 กิโลวัตต์ ตำบลเวียง อำเภอเมืองเชียงราย จังหวัดเชียงราย	500.00			500.00	-	
รถโดยสาร ขนาด 12 ที่นั่ง (ดีเซล) ปริมาตรกระบอกสูบไม่ต่ำกว่า 2,400 ซีซี หรือกำลังเครื่องยนต์สูงสุดไม่ต่ำกว่า 90 กิโลวัตต์ ตำบลถ้ำน้ำผุด อำเภอเมืองพังงา จังหวัดพังงา	2,000.00			2,000.00	-	
ปรับปรุงอาคารเก็บวัสดุของสำนักงานเกษตรและสหกรณ์จังหวัดชัยนาท ตำบลบางหลวง อำเภอสรรพยา จังหวัดชัยนาท	80,000.00			80,000.00	-	
รถบรรทุก (ดีเซล) ขนาด 1 ตัน ปริมาตรกระบอกสูบไม่ต่ำกว่า 2,400 ซีซี หรือกำลังเครื่องยนต์สูงสุดไม่ต่ำกว่า 110 กิโลวัตต์ ขับเคลื่อน 4 ล้อ แบบดับเบิลแค้น แขวงบ้านพานถม เขตพระนคร กรุงเทพมหานคร	85,000.00			85,000.00	-	
รถบรรทุก (ดีเซล) ขนาด 1 ตัน ปริมาตรกระบอกสูบไม่ต่ำกว่า 2,400 ซีซี หรือกำลังเครื่องยนต์สูงสุดไม่ต่ำกว่า 110 กิโลวัตต์ ขับเคลื่อน 2 ล้อ แบบดับเบิลแค้น แขวงบ้านพานถม เขตพระนคร กรุงเทพมหานคร	125,000.00			125,000.00	-	
เครื่องคอมพิวเตอร์โน้ตบุ๊ก สำหรับงานสำนักงาน พร้อมชุดโปรแกรมระบบปฏิบัติการฯ และชุดโปรแกรมจัดการสำนักงาน แบบที่ 3 ที่มีลิขสิทธิ์ถูกต้องตามกฎหมาย ตำบลบ้านต้อม อำเภอเมืองพะเยา จังหวัดพะเยา	1,420.00			1,420.00	-	
เครื่องคอมพิวเตอร์ สำหรับงานประมวลผล แบบที่ 1 พร้อมชุดโปรแกรมระบบปฏิบัติการฯ และชุดโปรแกรมจัดการสำนักงาน แบบที่ 3 ที่มีลิขสิทธิ์ถูกต้องตามกฎหมาย ตำบลบ้านต้อม อำเภอเมืองพะเยา จังหวัดพะเยา	5,760.00			5,760.00	-	
จอแสดงภาพขนาดไม่น้อยกว่า 21.5 นิ้ว ตำบลปากน้ำ อำเภอเมืองกระบี่ จังหวัดกระบี่	900.00			900.00	-	
เครื่องสำรองไฟฟ้า ขนาด 1 KVA ตำบลปากน้ำ อำเภอเมืองกระบี่ จังหวัดกระบี่	1,412.00			1,412.00	-	
เครื่องพิมพ์ Multifunction แบบฉีดหมึกพร้อมติดตั้งถังหมึกพิมพ์ (Ink Tank Printer) ตำบลปากน้ำ อำเภอเมืองกระบี่ จังหวัดกระบี่	600.00			600.00	-	
เครื่องคอมพิวเตอร์ สำหรับงานประมวลผล แบบที่ 2 พร้อมชุดโปรแกรมระบบปฏิบัติการฯ และชุดโปรแกรมจัดการสำนักงาน แบบที่ 3 ที่มีลิขสิทธิ์ถูกต้องตามกฎหมาย ตำบลปากน้ำ อำเภอเมืองกระบี่ จังหวัดกระบี่	3,800.00			3,800.00	-	
เครื่องพิมพ์เลเซอร์ หรือ LED ขาวดำ ชนิด Network แบบที่ 1 ตำบลปากน้ำ อำเภอเมืองกระบี่ จังหวัดกระบี่	150.00			150.00	-	
เครื่องคอมพิวเตอร์ สำหรับงานประมวลผล แบบที่ 1 พร้อมชุดโปรแกรมระบบปฏิบัติการฯ และชุดโปรแกรมจัดการสำนักงาน แบบที่ 3 ที่มีลิขสิทธิ์ถูกต้องตามกฎหมาย ตำบลปากน้ำ อำเภอเมืองกระบี่ จังหวัดกระบี่	8,700.00			8,700.00	-	

หน่วยงาน / รายการ	งบประมาณที่ได้รับ จัดสรร	ผูกพัน	ผลเบิกจ่าย	คงเหลือ	%เบิก	หมายเหตุ
รถจักรยานยนต์ ขนาด 150 ซีซี ตำบลกุดป่อง อำเภอเมืองเลย จังหวัดเลย	5,770.00			5,770.00	-	
เครื่องคอมพิวเตอร์โน้ตบุ๊ก สำหรับงานประมวลผล พร้อมชุดโปรแกรมระบบปฏิบัติการฯ และชุดโปรแกรมจัดการสำนักงาน แบบที่ 3 ที่มีลิขสิทธิ์ถูกต้องตามกฎหมาย ตำบลขามใหญ่ อำเภอเมืองอุบลราชธานี จังหวัดอุบลราชธานี	392.58			392.58	-	
สำนักตรวจสอบภายใน	482,618.00	446,618.00	36,000.00	0.00	7.46	
เครื่องปรับอากาศแบบแยกส่วน (ราคารวมค่าติดตั้ง) แบบตั้งพื้นหรือแบบแขวน ขนาด 26,000 บีทียู	36,000.00		36,000.00	0.00	100.00	โอนจัดสรรเมื่อ24กพ68
เครื่องคอมพิวเตอร์ สำหรับงานสำนักงาน พร้อมชุดโปรแกรมระบบปฏิบัติการฯ และชุดโปรแกรมจัดการสำนักงาน แบบที่ 3 ที่มีลิขสิทธิ์ถูกต้องตามกฎหมาย แขวงบ้านพานถม เขตพระนคร กรุงเทพมหานคร	363,800.00	363,800.00		0.00	-	
เครื่องคอมพิวเตอร์โน้ตบุ๊ก สำหรับงานประมวลผล พร้อมชุดโปรแกรมระบบปฏิบัติการฯ และชุดโปรแกรมจัดการสำนักงาน แบบที่ 3 ที่มีลิขสิทธิ์ถูกต้องตามกฎหมาย แขวงบ้านพานถม เขตพระนคร กรุงเทพมหานคร	51,360.00	51,360.00		0.00	-	
เครื่องพิมพ์เลเซอร์ หรือ LED ขาวดำ ชนิด Network แบบที่ 1 แขวงบ้านพานถม เขตพระนคร กรุงเทพมหานคร	8,560.00	8,560.00		0.00	-	
คอมพิวเตอร์แท็บเล็ต แบบที่ 2 แขวงบ้านพานถม เขตพระนคร กรุงเทพมหานคร	22,898.00	22,898.00		0.00	-	
สำนักพัฒนาระบบบริหาร	571,380.00	571,380.00	0.00	0.00	-	
เครื่องคอมพิวเตอร์ สำหรับงานสำนักงาน พร้อมชุดโปรแกรมระบบปฏิบัติการฯ และชุดโปรแกรมจัดการสำนักงาน แบบที่ 3 ที่มีลิขสิทธิ์ถูกต้องตามกฎหมาย แขวงบ้านพานถม เขตพระนคร กรุงเทพมหานคร	72,760.00	72,760.00		0.00	-	
เครื่องคอมพิวเตอร์ สำหรับงานประมวลผล แบบที่ 1 พร้อมชุดโปรแกรมระบบปฏิบัติการฯ และชุดโปรแกรมจัดการสำนักงาน แบบที่ 3 ที่มีลิขสิทธิ์ถูกต้องตามกฎหมาย แขวงบ้านพานถม เขตพระนคร กรุงเทพมหานคร	121,980.00	121,980.00		0.00	-	
เครื่องคอมพิวเตอร์ สำหรับงานประมวลผล แบบที่ 2 พร้อมชุดโปรแกรมระบบปฏิบัติการฯ และชุดโปรแกรมจัดการสำนักงาน แบบที่ 3 ที่มีลิขสิทธิ์ถูกต้องตามกฎหมาย แขวงบ้านพานถม เขตพระนคร กรุงเทพมหานคร	205,440.00	205,440.00		0.00	-	
เครื่องคอมพิวเตอร์โน้ตบุ๊ก สำหรับงานประมวลผล พร้อมชุดโปรแกรมระบบปฏิบัติการฯ และชุดโปรแกรมจัดการสำนักงาน แบบที่ 3 ที่มีลิขสิทธิ์ถูกต้องตามกฎหมาย แขวงบ้านพานถม เขตพระนคร กรุงเทพมหานคร	77,040.00	77,040.00		0.00	-	
เครื่องพิมพ์เลเซอร์ หรือ LED สี ชนิด Network แบบที่ 1 แขวงบ้านพานถม เขตพระนคร กรุงเทพมหานคร	10,700.00	10,700.00		0.00	-	

หน่วยงาน / รายการ	งบประมาณที่ได้รับ จัดสรร	ผูกพัน	ผลเบิกจ่าย	คงเหลือ	%เบิก	หมายเหตุ
เครื่องพิมพ์เลเซอร์ หรือ LED สี ชนิด Network แบบที่ 2 แขวงบ้านพานถม เขตพระนคร กรุงเทพมหานคร	38,520.00	38,520.00		0.00	-	
เครื่องพิมพ์เลเซอร์ หรือ LED ขาวดำ ชนิด Network แบบที่ 2 แขวงบ้านพานถม เขตพระนคร กรุงเทพมหานคร	29,960.00	29,960.00		0.00	-	
เครื่องพิมพ์ Multifunction เลเซอร์ หรือ LED สี แขวงบ้านพานถม เขตพระนคร กรุงเทพมหานคร	14,980.00	14,980.00		0.00	-	
กongsong	974,324.93	376,640.00	366,992.93	230,692.00	37.67	
เก้าอี้ห้องประชุม	179,760.00			179,760.00	-	ได้รับจัดสรร 26 พ.ค.68
เก้าอี้ห้องประชุมสำหรับประธาน	12,626.00			12,626.00	-	ได้รับจัดสรร 26 พ.ค.68
โต๊ะพับหน้าขาสำหรับการประชุม	38,306.00			38,306.00	-	ได้รับจัดสรร 26 พ.ค.68
เครื่องปรับอากาศแบบแยกส่วน ชนิดติดแขวนได้ฝา ขนาด 36,000 บีทียู พร้อมอุปกรณ์และติดตั้ง	59,752.01		59,752.01	0.00	100.00	โอนจัดสรรเมื่อ24กพ68
เก้าอี้ผู้บริหาร	6,300.00		6,300.00	0.00	100.00	โอนจัดสรรเมื่อ24กพ68
เก้าอี้สำนักงาน พนักพิงกลาง จำนวน 8 ตัวๆละ 4,090บาท	32,720.00		32,720.00	0.00	100.00	โอนจัดสรรเมื่อ24กพ68
เก้าอี้สำนักงาน	9,000.00		9,000.00	0.00	100.00	โอนจัดสรรเมื่อ24กพ68
ลำโพงเคลื่อนที่	21,300.00		21,300.00	0.00	100.00	โอนจัดสรรเมื่อ24กพ68
เครื่องคอมพิวเตอร์ สำหรับงานประมวลผล แบบที่ 1 พร้อมชุดโปรแกรมระบบปฏิบัติการฯ และชุดโปรแกรมจัดการสำนักงาน แบบที่ 3 ที่มีลิขสิทธิ์ถูกต้องตามกฎหมาย แขวงบ้านพานถม เขตพระนคร กรุงเทพมหานคร	325,280.00	325,280.00		0.00	-	
เครื่องคอมพิวเตอร์ สำหรับงานประมวลผล แบบที่ 2 พร้อมชุดโปรแกรมระบบปฏิบัติการฯ และชุดโปรแกรมจัดการสำนักงาน แบบที่ 3 ที่มีลิขสิทธิ์ถูกต้องตามกฎหมาย แขวงบ้านพานถม เขตพระนคร กรุงเทพมหานคร	25,680.00	25,680.00		0.00	-	
เครื่องคอมพิวเตอร์โน้ตบุ๊ก สำหรับงานประมวลผล พร้อมชุดโปรแกรมระบบปฏิบัติการฯ และชุดโปรแกรมจัดการสำนักงาน แบบที่ 3 ที่มีลิขสิทธิ์ถูกต้องตามกฎหมาย แขวงบ้านพานถม เขตพระนคร กรุงเทพมหานคร	25,680.00	25,680.00		0.00	-	
ชุดรับแขก 1 ชุดประกอบด้วยโซฟา 1 ที่นั่ง โต๊ะกลางกลม โต๊ะกลางเหลี่ยม เก้าอี้รับรองแขก แบบพนักพิงสูง และเก้าอี้รับรองแขก แบบพนักพิงเตี้ย	144,920.80		144,920.80	0.00	100.00	
ชุดลำโพง 1 ชุด	93,000.12		93,000.12	0.00	100.00	
กองการเจ้าหน้าที่	1,619,980.00	1,619,980.00	0.00	0.00	-	
เครื่องคอมพิวเตอร์ สำหรับงานประมวลผล แบบที่ 1 พร้อมชุดโปรแกรมระบบปฏิบัติการฯ และชุดโปรแกรมจัดการสำนักงาน แบบที่ 3 ที่มีลิขสิทธิ์ถูกต้องตามกฎหมาย แขวงบ้านพานถม เขตพระนคร กรุงเทพมหานคร	731,880.00	731,880.00		0.00	-	

หน่วยงาน / รายการ	งบประมาณที่ได้รับ จัดสรร	ผูกพัน	ผลเบิกจ่าย	คงเหลือ	%เบิก	หมายเหตุ
เครื่องคอมพิวเตอร์โน้ตบุ๊ก สำหรับงานประมวลผล พร้อมชุดโปรแกรมระบบปฏิบัติการฯ และชุดโปรแกรมจัดการสำนักงาน แบบที่ 3 ที่มีลิขสิทธิ์ถูกต้องตามกฎหมาย แขวงบ้านพานถม เขตพระนคร กรุงเทพมหานคร	77,040.00	77,040.00		0.00	-	
เครื่องพิมพ์เลเซอร์ หรือ LED สี ชนิด Network แบบที่ 1 แขวงบ้านพานถม เขตพระนคร กรุงเทพมหานคร	10,700.00	10,700.00		0.00	-	
เครื่องพิมพ์เลเซอร์ หรือ LED ขาวดำ ชนิด Network แบบที่ 2 แขวงบ้านพานถม เขตพระนคร กรุงเทพมหานคร	104,860.00	104,860.00		0.00	-	
รถนั่งส่วนบุคคล ปริมาตรกระบอกลูกสูบ 1,400 - 1,600 ซีซี หรือกำลังเครื่องยนต์สูงสุดไม่ต่ำกว่า 70 กิโลวัตต์ แขวงบ้านพานถม เขตพระนคร กรุงเทพมหานคร	695,500.00	695,500.00		0.00	-	
กองคลัง	12,071,348.00	12,071,348.00	0.00	0.00	-	
เครื่องคอมพิวเตอร์ สำหรับงานประมวลผล แบบที่ 1 พร้อมชุดโปรแกรมระบบปฏิบัติการฯ และชุดโปรแกรมจัดการสำนักงาน แบบที่ 3 ที่มีลิขสิทธิ์ถูกต้องตามกฎหมาย แขวงบ้านพานถม เขตพระนคร กรุงเทพมหานคร	650,560.00	650,560.00		0.00	-	
เครื่องคอมพิวเตอร์โน้ตบุ๊ก สำหรับงานประมวลผล พร้อมชุดโปรแกรมระบบปฏิบัติการฯ และชุดโปรแกรมจัดการสำนักงาน แบบที่ 3 ที่มีลิขสิทธิ์ถูกต้องตามกฎหมาย แขวงบ้านพานถม เขตพระนคร กรุงเทพมหานคร	128,400.00	128,400.00		0.00	-	
เครื่องพิมพ์เลเซอร์ หรือ LED สี ชนิด Network แบบที่ 2 แขวงบ้านพานถม เขตพระนคร กรุงเทพมหานคร	19,260.00	19,260.00		0.00	-	
เครื่องพิมพ์เลเซอร์ หรือ LED ขาวดำ ชนิด Network แบบที่ 1 แขวงบ้านพานถม เขตพระนคร กรุงเทพมหานคร	119,840.00	119,840.00		0.00	-	
เครื่องพิมพ์ Multifunction แบบฉีดหมึกพร้อมติดตั้งถังหมึกพิมพ์ (Ink Tank Printer) แขวงบ้านพานถม เขตพระนคร กรุงเทพมหานคร	7,918.00	7,918.00		0.00	-	
สแกนเนอร์ สำหรับงานเก็บเอกสารระดับศูนย์บริการ แบบที่ 1 แขวงบ้านพานถม เขตพระนคร กรุงเทพมหานคร	27,820.00	27,820.00		0.00	-	
เครื่องสำรองไฟฟ้า ขนาด 1 kVA แขวงบ้านพานถม เขตพระนคร กรุงเทพมหานคร	16,050.00	16,050.00		0.00	-	
รถนั่งส่วนบุคคล ปริมาตรกระบอกลูกสูบ 1,400 - 1,600 ซีซี หรือกำลังเครื่องยนต์สูงสุดไม่ต่ำกว่า 70 กิโลวัตต์ แขวงบ้านพานถม เขตพระนคร กรุงเทพมหานคร	2,086,500.00	2,086,500.00		0.00	-	
รถนั่งส่วนบุคคล ปริมาตรกระบอกลูกสูบ 1,600 - 1,800 ซีซี หรือกำลังเครื่องยนต์สูงสุดไม่ต่ำกว่า 90 กิโลวัตต์ แขวงบ้านพานถม เขตพระนคร กรุงเทพมหานคร	1,746,000.00	1,746,000.00		0.00	-	ทำ PO เดือน เม.ย.68

หน่วยงาน / รายการ	งบประมาณที่ได้รับ จัดสรร	ผูกพัน	ผลเบิกจ่าย	คงเหลือ	%เบิก	หมายเหตุ
รถบรรทุก (ดีเซล) ขนาด 1 ตัน ปริมาตรกระบอกสูบไม่ต่ำกว่า 2,400 ซีซี หรือกำลังเครื่องยนต์ สูงสุดไม่ต่ำกว่า 110 กิโลวัตต์ ขับเคลื่อน 2 ล้อ แบบดับเบิลแค้น ขวางบ้านพานถม เขตพระนคร กรุงเทพมหานคร	725,000.00	725,000.00		0.00	-	
รถโดยสาร ขนาด 12 ที่นั่ง (ดีเซล) ปริมาตรกระบอกสูบไม่ต่ำกว่า 2,400 ซีซี หรือกำลังเครื่องยนต์ สูงสุดไม่ต่ำกว่า 90 กิโลวัตต์ ขวางบ้านพานถม เขตพระนคร กรุงเทพมหานคร	5,574,000.00	5,574,000.00		0.00	-	ทำ PO เดือน เม.ย.68
รถบรรทุก (ดีเซล) ขนาด 1 ตัน ปริมาตรกระบอกสูบไม่ต่ำกว่า 2,400 ซีซี หรือกำลังเครื่องยนต์ สูงสุดไม่ต่ำกว่า 110 กิโลวัตต์ ขับเคลื่อน 4 ล้อ แบบดับเบิลแค้น ขวางบ้านพานถม เขตพระนคร กรุงเทพมหานคร	970,000.00	970,000.00		0.00	-	
กองเกษตรสารนิเทศ	1,384,230.60	1,252,470.60	131,760.00	0.00	9.52	
เวทีสำเร็จรูป	106,260.00		106,260.00	0.00	100.00	เบิกจ่าย เดือน เม.ย.68
แบครอปไวนิล	25,500.00		25,500.00	0.00	100.00	เบิกจ่าย เดือน เม.ย.68
เครื่องคอมพิวเตอร์ สำหรับงานสำนักงาน พร้อมชุดโปรแกรมระบบปฏิบัติการฯ และชุดโปรแกรม จัดการสำนักงาน แบบที่ 3 ที่มีลิขสิทธิ์ถูกต้องตามกฎหมาย ขวางบ้านพานถม เขตพระนคร กรุงเทพมหานคร	218,280.00	218,280.00		0.00	-	
เครื่องคอมพิวเตอร์ สำหรับงานประมวลผล แบบที่ 2 พร้อมชุดโปรแกรมระบบปฏิบัติการฯ และชุด โปรแกรมจัดการสำนักงาน แบบที่ 3 ที่มีลิขสิทธิ์ถูกต้องตามกฎหมาย ขวางบ้านพานถม เขตพระ นคร กรุงเทพมหานคร	102,720.00	102,720.00		0.00	-	
เครื่องพิมพ์เลเซอร์ หรือ LED สี ชนิด Network แบบที่ 1 ขวางบ้านพานถม เขตพระนคร กรุงเทพมหานคร	21,400.00	21,400.00		0.00	-	
เครื่องพิมพ์ Multifunction เลเซอร์ หรือ LED สี ขวางบ้านพานถม เขตพระนคร กรุงเทพมหานคร	29,960.00	29,960.00		0.00	-	
เครื่องสำรองไฟฟ้า ขนาด 1 kVA ขวางบ้านพานถม เขตพระนคร กรุงเทพมหานคร	16,050.00	16,050.00		0.00	-	
เครื่องคอมพิวเตอร์ สำหรับติดต่อพร้อมอุปกรณ์ ขวางบ้านพานถม เขตพระนคร กรุงเทพมหานคร	312,975.00	312,975.00		0.00	-	
เครื่องพิมพ์ภาพภายนอกขนาดใหญ่ ขวางบ้านพานถม เขตพระนคร กรุงเทพมหานคร	551,085.60	551,085.60		0.00	-	
สำนักตรวจราชการ	914,422.00	914,422.00	0.00	0.00	-	
เครื่องคอมพิวเตอร์ สำหรับงานประมวลผล แบบที่ 1 พร้อมชุดโปรแกรมระบบปฏิบัติการฯ และชุด โปรแกรมจัดการสำนักงาน แบบที่ 3 ที่มีลิขสิทธิ์ถูกต้องตามกฎหมาย ขวางบ้านพานถม เขตพระนคร กรุงเทพมหานคร	833,530.00	833,530.00		0.00	-	
เครื่องพิมพ์ แบบฉีดหมึกพร้อมติดตั้งถังหมึกพิมพ์ (Ink Tank Printer) ขวางบ้านพานถม เขตพระนคร กรุงเทพมหานคร	20,972.00	20,972.00		0.00	-	

หน่วยงาน / รายการ	งบประมาณที่ได้รับ จัดสรร	ผูกพัน	ผลเบิกจ่าย	คงเหลือ	%เบิก	หมายเหตุ
เครื่องพิมพ์เลเซอร์ หรือ LED ขาวดำ ชนิด Network แบบที่ 2 แขวงบ้านพานถม เขตพระนคร กรุงเทพมหานคร	59,920.00	59,920.00		0.00	-	
กองนโยบายเทคโนโลยีเพื่อการเกษตรและเกษตรกรรมยั่งยืน	1,576,470.00	1,576,470.00	0.00	0.00	-	
เครื่องคอมพิวเตอร์ สำหรับงานประมวลผล แบบที่ 1 พร้อมชุดโปรแกรมระบบปฏิบัติการฯ และชุดโปรแกรมจัดการสำนักงาน แบบที่ 3 ที่มีลิขสิทธิ์ถูกต้องตามกฎหมาย แขวงบ้านพานถม เขตพระนคร กรุงเทพมหานคร	182,970.00	182,970.00		0.00	-	
รถโดยสาร ขนาด 12 ที่นั่ง (ดีเซล) ปริมาตรกระบอกสูบไม่ต่ำกว่า 2,400 ซีซี หรือกำลังเครื่องยนต์สูงสุดไม่ต่ำกว่า 90 กิโลวัตต์ แขวงบ้านพานถม เขตพระนคร กรุงเทพมหานคร	1,393,500.00	1,393,500.00		0.00	-	ทำ PO เดือน เม.ย.68
สำนักกฎหมาย	862,420.00	862,420.00	0.00	0.00	-	
เครื่องคอมพิวเตอร์ สำหรับงานสำนักงาน พร้อมชุดโปรแกรมระบบปฏิบัติการฯ และชุดโปรแกรมจัดการสำนักงาน แบบที่ 3 ที่มีลิขสิทธิ์ถูกต้องตามกฎหมาย แขวงบ้านพานถม เขตพระนคร กรุงเทพมหานคร	145,520.00	145,520.00		0.00	-	
เครื่องคอมพิวเตอร์ สำหรับงานประมวลผล แบบที่ 1 พร้อมชุดโปรแกรมระบบปฏิบัติการฯ และชุดโปรแกรมจัดการสำนักงาน แบบที่ 3 ที่มีลิขสิทธิ์ถูกต้องตามกฎหมาย แขวงบ้านพานถม เขตพระนคร กรุงเทพมหานคร	243,960.00	243,960.00		0.00	-	
เครื่องคอมพิวเตอร์ สำหรับงานประมวลผล แบบที่ 2 พร้อมชุดโปรแกรมระบบปฏิบัติการฯ และชุดโปรแกรมจัดการสำนักงาน แบบที่ 3 ที่มีลิขสิทธิ์ถูกต้องตามกฎหมาย แขวงบ้านพานถม เขตพระนคร กรุงเทพมหานคร	231,120.00	231,120.00		0.00	-	
เครื่องคอมพิวเตอร์โน้ตบุ๊ก สำหรับงานสำนักงาน พร้อมชุดโปรแกรมระบบปฏิบัติการฯ และชุดโปรแกรมจัดการสำนักงาน แบบที่ 3 ที่มีลิขสิทธิ์ถูกต้องตามกฎหมาย แขวงบ้านพานถม เขตพระนคร กรุงเทพมหานคร	89,880.00	89,880.00		0.00	-	
เครื่องคอมพิวเตอร์โน้ตบุ๊ก สำหรับงานประมวลผล พร้อมชุดโปรแกรมระบบปฏิบัติการฯ และชุดโปรแกรมจัดการสำนักงาน แบบที่ 3 ที่มีลิขสิทธิ์ถูกต้องตามกฎหมาย แขวงบ้านพานถม เขตพระนคร กรุงเทพมหานคร	102,720.00	102,720.00		0.00	-	
เครื่องพิมพ์เลเซอร์ หรือ LED สี ชนิด Network แบบที่ 2 แขวงบ้านพานถม เขตพระนคร กรุงเทพมหานคร	19,260.00	19,260.00		0.00	-	
เครื่องพิมพ์เลเซอร์ หรือ LED ขาวดำ ชนิด Network แบบที่ 2 แขวงบ้านพานถม เขตพระนคร กรุงเทพมหานคร	29,960.00	29,960.00		0.00	-	
ศูนย์เทคโนโลยีสารสนเทศและการสื่อสาร	38,865,630.00	9,939,430.00	28,926,200.00	0.00	74.43	
เครื่องปรับอากาศ แบบแยกส่วน (ราคารวมค่าติดตั้ง) แบบตั้งพื้นหรือแบบแขวน (ระบบ Inverter) ขนาด 30,000 บีทียู	47,200.00		47,200.00	0.00	100.00	

หน่วยงาน / รายการ	งบประมาณที่ได้รับ จัดสรร	ผูกพัน	ผลเบิกจ่าย	คงเหลือ	%เบิก	หมายเหตุ
เครื่องคอมพิวเตอร์ สำหรับงานสำนักงาน พร้อมชุดโปรแกรมระบบปฏิบัติการฯ และชุดโปรแกรมจัดการสำนักงาน แบบที่ 3 ที่มีลิขสิทธิ์ถูกต้องตามกฎหมาย แขวงบ้านพานถม เขตพระนคร กรุงเทพมหานคร	54,570.00	54,570.00		0.00	-	
เครื่องคอมพิวเตอร์ สำหรับงานประมวลผล แบบที่ 1 พร้อมชุดโปรแกรมระบบปฏิบัติการฯ และชุดโปรแกรมจัดการสำนักงาน แบบที่ 3 ที่มีลิขสิทธิ์ถูกต้องตามกฎหมาย แขวงบ้านพานถม เขตพระนคร กรุงเทพมหานคร	487,920.00	487,920.00		0.00	-	
เครื่องคอมพิวเตอร์ สำหรับงานประมวลผล แบบที่ 2 พร้อมชุดโปรแกรมระบบปฏิบัติการฯ และชุดโปรแกรมจัดการสำนักงาน แบบที่ 3 ที่มีลิขสิทธิ์ถูกต้องตามกฎหมาย แขวงบ้านพานถม เขตพระนคร กรุงเทพมหานคร	205,440.00	205,440.00		0.00	-	
รถนั่งส่วนบุคคล ปริมาตรระบอบสูบ 1,400 - 1,600 ซีซี หรือกำลังเครื่องยนต์สูงสุดไม่ต่ำกว่า 70 กิโลวัตต์ แขวงบ้านพานถม เขตพระนคร กรุงเทพมหานคร	695,500.00	695,500.00		0.00	-	
โครงการจัดหาอุปกรณ์จัดเก็บและวิเคราะห์ข้อมูลจราจรคอมพิวเตอร์เพื่อทดแทนของเดิม แขวงบ้านพานถม เขตพระนคร กรุงเทพมหานคร	1,975,000.00		1,975,000.00	0.00	100.00	
โครงการสนับสนุนการจัดตั้ง Sectoral CERT ด้านการเกษตร แขวงบ้านพานถม เขตพระนคร กรุงเทพมหานคร	35,400,000.00	8,496,000.00	26,904,000.00	0.00	76.00	
สถาบันเกษตรกร	2,330,938.40	2,280,820.40	50,118.00	0.00	2.15	
เครื่องปั้มน้ำอัตโนมัติ	31,500.00		31,500.00	0.00	100.00	ได้รับจัดสรร+ทำ PO เดือน เม.ย.68
ไมโครโฟนไร้สาย	18,618.00		18,618.00	0.00	100.00	
เครื่องคอมพิวเตอร์ สำหรับงานประมวลผล แบบที่ 1 พร้อมชุดโปรแกรมระบบปฏิบัติการฯ และชุดโปรแกรมจัดการสำนักงาน แบบที่ 3 ที่มีลิขสิทธิ์ถูกต้องตามกฎหมาย แขวงบ้านพานถม เขตพระนคร กรุงเทพมหานคร	650,560.00	650,560.00		0.00	-	
เครื่องคอมพิวเตอร์ All In One สำหรับงานประมวลผล พร้อมชุดโปรแกรมระบบปฏิบัติการฯ และชุดโปรแกรมจัดการสำนักงาน แบบที่ 3 ที่มีลิขสิทธิ์ถูกต้องตามกฎหมาย แขวงบ้านพานถม เขตพระนคร กรุงเทพมหานคร	508,250.00	508,250.00		0.00	-	
เครื่องพิมพ์เลเซอร์ หรือ LED ขาวดำ ชนิด Network แบบที่ 1 แขวงบ้านพานถม เขตพระนคร กรุงเทพมหานคร	128,400.00	128,400.00		0.00	-	
เครื่องพิมพ์ Multifunction เลเซอร์ หรือ LED ขาวดำ แขวงบ้านพานถม เขตพระนคร กรุงเทพมหานคร	38,092.00	38,092.00		0.00	-	
เครื่องพิมพ์ Multifunction เลเซอร์ หรือ LED สี แขวงบ้านพานถม เขตพระนคร กรุงเทพมหานคร	14,980.00	14,980.00		0.00	-	
อุปกรณ์กระจายสัญญาณ (L2 Switch) ขนาด 24 ช่อง แบบที่ 1 แขวงบ้านพานถม เขตพระนคร กรุงเทพมหานคร	9,630.00	9,630.00		0.00	-	

หน่วยงาน / รายการ	งบประมาณที่ได้รับ จัดสรร	ผูกพัน	ผลเบิกจ่าย	คงเหลือ	%เบิก	หมายเหตุ
อุปกรณ์กระจายสัญญาณ (L2 Switch) ขนาด 24 ช่อง แบบที่ 2 แขวงบ้านพานถม เขตพระนคร กรุงเทพมหานคร	12,840.00	12,840.00		0.00	-	
อุปกรณ์กระจายสัญญาณไร้สาย (Access Point) แบบที่ 1 แขวงบ้านพานถม เขตพระนคร กรุงเทพมหานคร	11,235.00	11,235.00		0.00	-	
รถนั่งส่วนบุคคล ปริมาตรกระบอกสูบ 1,600 - 1,800 ซีซี หรือกำลังเครื่องยนต์สูงสุดไม่ต่ำกว่า 90 กิโลวัตต์ แขวงบ้านพานถม เขตพระนคร กรุงเทพมหานคร	873,000.00	873,000.00		0.00	-	ทำ PO เดือน เม.ย.68
ชุดโปรแกรมป้องกันไวรัส แขวงบ้านพานถม เขตพระนคร กรุงเทพมหานคร	33,833.40	33,833.40		0.00	-	
สำนักงานที่ปรึกษาการเกษตรต่างประเทศ	4,022,341.31	0.00	3,924,548.94	97,792.37	97.57	
ชุดรับแขก	97,792.37			97,792.37	-	ได้รับจัดสรร 29 พ.ค.68
ชุดโปรแกรมสำหรับอ่านและแก้ไขไฟล์ PDF (สปช. กรุงวอชิงตัน ดี.ซี.) กรุงวอชิงตัน ดี.ซี. สหรัฐอเมริกา	88,400.00		88,400.00	0.00	100.00	
เครื่องคอมพิวเตอร์ สำหรับงานประมวลผล แบบที่ 1 พร้อมชุดโปรแกรมระบบปฏิบัติการสำหรับเครื่องคอมพิวเตอร์และเครื่องคอมพิวเตอร์โน้ตบุ๊ก แบบสิทธิการใช้งานประเภทติดตั้งมาจากโรงงาน (OEM) ที่มีลิขสิทธิ์ถูกต้องตามกฎหมาย (ฝ่ายเกษตรฯ จากการ์ตา) กรุงเทพมหานคร สาธารณรัฐอินโดนีเซีย	173,639.04		173,639.04	0.00	100.00	
เครื่องคอมพิวเตอร์ สำหรับงานประมวลผล แบบที่ 2 พร้อมชุดโปรแกรมระบบปฏิบัติการสำหรับเครื่องคอมพิวเตอร์และเครื่องคอมพิวเตอร์โน้ตบุ๊ก แบบสิทธิการใช้งานประเภทติดตั้งมาจากโรงงาน (OEM) ที่มีลิขสิทธิ์ถูกต้องตามกฎหมาย (สปช. กรุงวอชิงตัน ดี.ซี.) กรุงวอชิงตัน ดี.ซี. สหรัฐอเมริกา	52,400.00		52,400.00	0.00	100.00	
เครื่องคอมพิวเตอร์ สำหรับงานประมวลผล แบบที่ 2 พร้อมชุดโปรแกรมระบบปฏิบัติการสำหรับเครื่องคอมพิวเตอร์และเครื่องคอมพิวเตอร์โน้ตบุ๊ก แบบสิทธิการใช้งานประเภทติดตั้งมาจากโรงงาน (OEM) ที่มีลิขสิทธิ์ถูกต้องตามกฎหมาย (ฝ่ายเกษตรฯ นครลอสแอนเจลิส) นครลอสแอนเจลิส สหรัฐอเมริกา	219,046.41		219,046.41	0.00	100.00	
เครื่องคอมพิวเตอร์โน้ตบุ๊ก สำหรับงานสำนักงาน พร้อมชุดโปรแกรมระบบปฏิบัติการสำหรับเครื่องคอมพิวเตอร์และเครื่องคอมพิวเตอร์โน้ตบุ๊ก แบบสิทธิการใช้งานประเภทติดตั้งมาจากโรงงาน (OEM) ที่มีลิขสิทธิ์ถูกต้องตามกฎหมาย (สปช. กรุงโตเกียว) กรุงโตเกียว ญี่ปุ่น	28,266.27		28,266.27	0.00	100.00	
เครื่องคอมพิวเตอร์โน้ตบุ๊ก สำหรับงานประมวลผล พร้อมชุดโปรแกรมระบบปฏิบัติการสำหรับเครื่องคอมพิวเตอร์และเครื่องคอมพิวเตอร์โน้ตบุ๊ก แบบสิทธิการใช้งานประเภทติดตั้งมาจากโรงงาน (OEM) ที่มีลิขสิทธิ์ถูกต้องตามกฎหมาย (ฝ่ายเกษตรฯ กว่างโจว) นครกว่างโจว สาธารณรัฐประชาชนจีน	47,195.15		47,195.15	0.00	100.00	

หน่วยงาน / รายการ	งบประมาณที่ได้รับ จัดสรร	ผูกพัน	ผลเบิกจ่าย	คงเหลือ	%เบิก	หมายเหตุ
เครื่องคอมพิวเตอร์ All In One สำหรับงานสำนักงาน พร้อมชุดโปรแกรมระบบปฏิบัติการสำหรับ เครื่องคอมพิวเตอร์และเครื่องคอมพิวเตอร์โน้ตบุ๊ก แบบสิทธิการใช้งานประเภทติดตั้งมาจากโรงงาน (OEM) ที่มีลิขสิทธิ์ถูกต้องตามกฎหมาย (สปช. กรงวอชิงตัน ดี.ซี.) กรงวอชิงตัน ดี.ซี. สหรัฐอเมริกา	58,200.00		58,200.00	0.00	100.00	
เครื่องคอมพิวเตอร์ All In One สำหรับงานสำนักงาน พร้อมชุดโปรแกรมระบบปฏิบัติการสำหรับ เครื่องคอมพิวเตอร์และเครื่องคอมพิวเตอร์โน้ตบุ๊ก แบบสิทธิการใช้งานประเภทติดตั้งมาจากโรงงาน (OEM) ที่มีลิขสิทธิ์ถูกต้องตามกฎหมาย (สปช. กรุงปักกิ่ง) กรุงปักกิ่ง สาธารณรัฐประชาชนจีน	94,447.37		94,447.37	0.00	100.00	
เครื่องคอมพิวเตอร์ All In One สำหรับงานสำนักงาน พร้อมชุดโปรแกรมระบบปฏิบัติการสำหรับ เครื่องคอมพิวเตอร์และเครื่องคอมพิวเตอร์โน้ตบุ๊ก แบบสิทธิการใช้งานประเภทติดตั้งมาจากโรงงาน (OEM) ที่มีลิขสิทธิ์ถูกต้องตามกฎหมาย (สปช. กรุงโตเกียว) กรุงโตเกียว ญี่ปุ่น	270,005.10		270,005.10	0.00	100.00	
เครื่องคอมพิวเตอร์ All In One สำหรับงานประมวลผล พร้อมชุดโปรแกรมระบบปฏิบัติการสำหรับ เครื่องคอมพิวเตอร์และเครื่องคอมพิวเตอร์โน้ตบุ๊ก แบบสิทธิการใช้งานประเภทติดตั้งมาจากโรงงาน (OEM) ที่มีลิขสิทธิ์ถูกต้องตามกฎหมาย (สปช. กรงวอชิงตัน ดี.ซี.) กรงวอชิงตัน ดี.ซี. สหรัฐอเมริกา	37,300.00		37,300.00	0.00	100.00	
เครื่องคอมพิวเตอร์ All In One สำหรับงานประมวลผล พร้อมชุดโปรแกรมระบบปฏิบัติการสำหรับ เครื่องคอมพิวเตอร์และเครื่องคอมพิวเตอร์โน้ตบุ๊ก แบบสิทธิการใช้งานประเภทติดตั้งมาจากโรงงาน (OEM) ที่มีลิขสิทธิ์ถูกต้องตามกฎหมาย (ฝ่ายเกษตรฯ กว่างโจว) นครกว่างโจว สาธารณรัฐ ประชาชนจีน	92,308.73		92,308.73	0.00	100.00	
ชุดโปรแกรมจัดการสำนักงานที่มีลิขสิทธิ์ถูกต้องตามกฎหมาย (สปช. กรงวอชิงตัน ดี.ซี.) กรง วอชิงตัน ดี.ซี. สหรัฐอเมริกา	40,400.00		40,400.00	0.00	100.00	
ชุดโปรแกรมจัดการสำนักงานที่มีลิขสิทธิ์ถูกต้องตามกฎหมาย (ฝ่ายเกษตรฯ กว่างโจว) นครกว่าง โจว สาธารณรัฐประชาชนจีน	20,183.33		20,183.33	0.00	100.00	
ชุดโปรแกรมจัดการสำนักงานที่มีลิขสิทธิ์ถูกต้องตามกฎหมาย (ฝ่ายเกษตรฯ นครลอสแอนเจลิส) นครลอสแอนเจลิส สหรัฐอเมริกา	28,761.22		28,761.22	0.00	100.00	
รถยนต์ประจำตำแหน่ง (สปช. กรุงปักกิ่ง) กรุงปักกิ่ง สาธารณรัฐประชาชนจีน	2,673,996.32		2,673,996.32	0.00	100.00	
สำนักแผนงานและโครงการพิเศษ	16,494,621.00	15,004,621.00	1,490,000.00	0.00	9.03	
เครื่องคอมพิวเตอร์ สำหรับงานสำนักงาน พร้อมชุดโปรแกรมระบบปฏิบัติการฯ และชุดโปรแกรม จัดการสำนักงาน แบบที่ 3 ที่มีลิขสิทธิ์ถูกต้องตามกฎหมาย แขวงบ้านพานถม เขตพระนคร กรุงเทพมหานคร	327,420.00	327,420.00		0.00	-	

หน่วยงาน / รายการ	งบประมาณที่ได้รับ จัดสรร	ผูกพัน	ผลเบิกจ่าย	คงเหลือ	%เบิก	หมายเหตุ
เครื่องคอมพิวเตอร์ สำหรับงานประมวลผล แบบที่ 1 พร้อมชุดโปรแกรมระบบปฏิบัติการฯ และชุดโปรแกรมจัดการสำนักงาน แบบที่ 3 ที่มีลิขสิทธิ์ถูกต้องตามกฎหมาย แขวงบ้านพานถม เขตพระนคร กรุงเทพมหานคร	548,910.00	548,910.00		0.00	-	
เครื่องคอมพิวเตอร์ สำหรับงานประมวลผล แบบที่ 2 พร้อมชุดโปรแกรมระบบปฏิบัติการฯ และชุดโปรแกรมจัดการสำนักงาน แบบที่ 3 ที่มีลิขสิทธิ์ถูกต้องตามกฎหมาย แขวงบ้านพานถม เขตพระนคร กรุงเทพมหานคร	77,040.00	77,040.00		0.00	-	
เครื่องคอมพิวเตอร์โน้ตบุ๊ก สำหรับงานสำนักงาน พร้อมชุดโปรแกรมระบบปฏิบัติการฯ และชุดโปรแกรมจัดการสำนักงาน แบบที่ 3 ที่มีลิขสิทธิ์ถูกต้องตามกฎหมาย แขวงบ้านพานถม เขตพระนคร กรุงเทพมหานคร	134,820.00	134,820.00		0.00	-	
เครื่องคอมพิวเตอร์โน้ตบุ๊ก สำหรับงานประมวลผล พร้อมชุดโปรแกรมระบบปฏิบัติการฯ และชุดโปรแกรมจัดการสำนักงาน แบบที่ 3 ที่มีลิขสิทธิ์ถูกต้องตามกฎหมาย แขวงบ้านพานถม เขตพระนคร กรุงเทพมหานคร	256,800.00	256,800.00		0.00	-	
เครื่องพิมพ์เลเซอร์ หรือ LED สี ชนิด Network แบบที่ 2 แขวงบ้านพานถม เขตพระนคร กรุงเทพมหานคร	57,780.00	57,780.00		0.00	-	
เครื่องพิมพ์เลเซอร์ หรือ LED ขาวดำ ชนิด Network แบบที่ 1 แขวงบ้านพานถม เขตพระนคร กรุงเทพมหานคร	8,560.00	8,560.00		0.00	-	
เครื่องพิมพ์เลเซอร์ หรือ LED ขาวดำ ชนิด Network แบบที่ 2 แขวงบ้านพานถม เขตพระนคร กรุงเทพมหานคร	59,920.00	59,920.00		0.00	-	
เครื่องพิมพ์ Multifunction เลเซอร์ หรือ LED ขาวดำ แขวงบ้านพานถม เขตพระนคร กรุงเทพมหานคร	9,523.00	9,523.00		0.00	-	
เครื่องพิมพ์ Multifunction เลเซอร์ หรือ LED สี แขวงบ้านพานถม เขตพระนคร กรุงเทพมหานคร	14,980.00	14,980.00		0.00	-	
เครื่องพิมพ์ แบบฉีดหมึก (Inkjet Printer) สำหรับกระดาษขนาด A3 แขวงบ้านพานถม เขตพระนคร กรุงเทพมหานคร	7,918.00	7,918.00		0.00	-	
สแกนเนอร์ สำหรับงานเก็บเอกสารระดับศูนย์บริการ แบบที่ 1 แขวงบ้านพานถม เขตพระนคร กรุงเทพมหานคร	13,910.00	13,910.00		0.00	-	
สแกนเนอร์ สำหรับงานเก็บเอกสารระดับศูนย์บริการ แบบที่ 2 แขวงบ้านพานถม เขตพระนคร กรุงเทพมหานคร	47,080.00	47,080.00		0.00	-	
สแกนเนอร์ สำหรับงานเก็บเอกสารระดับศูนย์บริการ แบบที่ 3 แขวงบ้านพานถม เขตพระนคร กรุงเทพมหานคร	29,960.00	29,960.00		0.00	-	
โครงการพัฒนาระบบบริหารจัดการงบประมาณของสำนักงานปลัดกระทรวงเกษตรและสหกรณ์ ระยะที่ 2 แขวงบ้านพานถม เขตพระนคร กรุงเทพมหานคร	14,900,000.00	13,410,000.00	1,490,000.00	0.00	10.00	

หน่วยงาน / รายการ	งบประมาณที่ได้รับ จัดสรร	ผูกพัน	ผลเบิกจ่าย	คงเหลือ	%เบิก	หมายเหตุ
สำนักงานรัฐมนตรี	1,243,512.00	1,052,880.00	45,500.00	145,132.00	3.66	
โต๊ะผู้บริหาร	68,480.00			68,480.00	-	ได้รับจัดสรร 24 เม.ย.68
ตู้เอกสารสูง	17,120.00			17,120.00	-	ได้รับจัดสรร 24 เม.ย.68
ตู้เอกสารทรงเตี้ย	8,560.00			8,560.00	-	ได้รับจัดสรร 24 เม.ย.68
ชุดโต๊ะทำงาน ทรงตัวแอล	20,972.00			20,972.00	-	ได้รับจัดสรร 24 เม.ย.68
โทรทัศน์ แอล อี ดี (LED TV) แบบ Smart TV ระดับความละเอียดจอตาม 3840x2160 พิกเซล ขนาด 65 นิ้ว	30,000.00			30,000.00	-	ได้รับจัดสรร 24 เม.ย.68
เครื่องปรับอากาศ แบบแยกส่วน (ราคารวมค่าติดตั้ง) แบบตั้งพื้นหรือแบบแขวน ขนาด 36,000 บี ทียู	45,500.00		45,500.00	0.00	100.00	เบิกจ่าย เดือน เม.ย.68
เครื่องคอมพิวเตอร์ สำหรับงานประมวลผล แบบที่ 2 พร้อมชุดโปรแกรมระบบปฏิบัติการฯ และชุด โปรแกรมจัดการสำนักงาน แบบที่ 3 ที่มีลิขสิทธิ์ถูกต้องตามกฎหมาย แขวงบ้านพานถม เขตพระนคร กรุงเทพมหานคร	1,052,880.00	1,052,880.00		0.00	-	
สำนักบริหารกองทุนเพื่อช่วยเหลือเกษตรกรและรับเรื่องร้องเรียน	501,700.00	492,200.00	9,500.00	0.00	1.89	
ตู้ลำโพงพร้อมเครื่องขยายเสียงแบบเคลื่อนที่พร้อมไมโครโฟนไร้สาย	9,500.00		9,500.00	0.00	100.00	เบิกจ่าย เดือน เม.ย.68
เครื่องคอมพิวเตอร์ สำหรับงานสำนักงาน พร้อมชุดโปรแกรมระบบปฏิบัติการฯ และชุดโปรแกรม จัดการสำนักงาน แบบที่ 3 ที่มีลิขสิทธิ์ถูกต้องตามกฎหมาย แขวงบ้านพานถม เขตพระนคร กรุงเทพมหานคร	18,190.00	18,190.00		0.00	-	
เครื่องคอมพิวเตอร์ สำหรับงานประมวลผล แบบที่ 1 พร้อมชุดโปรแกรมระบบปฏิบัติการฯ และชุด โปรแกรมจัดการสำนักงาน แบบที่ 3 ที่มีลิขสิทธิ์ถูกต้องตามกฎหมาย แขวงบ้านพานถม เขตพระนคร กรุงเทพมหานคร	101,650.00	101,650.00		0.00	-	
เครื่องคอมพิวเตอร์ สำหรับงานประมวลผล แบบที่ 2 พร้อมชุดโปรแกรมระบบปฏิบัติการฯ และชุด โปรแกรมจัดการสำนักงาน แบบที่ 3 ที่มีลิขสิทธิ์ถูกต้องตามกฎหมาย แขวงบ้านพานถม เขตพระนคร กรุงเทพมหานคร	256,800.00	256,800.00		0.00	-	
เครื่องคอมพิวเตอร์โน้ตบุ๊ก สำหรับงานประมวลผล พร้อมชุดโปรแกรมระบบปฏิบัติการฯ และชุด โปรแกรมจัดการสำนักงาน แบบที่ 3 ที่มีลิขสิทธิ์ถูกต้องตามกฎหมาย แขวงบ้านพานถม เขตพระนคร กรุงเทพมหานคร	25,680.00	25,680.00		0.00	-	
เครื่องพิมพ์เลเซอร์ หรือ LED ขาวดำ ชนิด Network แบบที่ 2 แขวงบ้านพานถม เขตพระนคร กรุงเทพมหานคร	89,880.00	89,880.00		0.00	-	

หน่วยงาน / รายการ	งบประมาณที่ได้รับ จัดสรร	ผูกพัน	ผลเบิกจ่าย	คงเหลือ	%เบิก	หมายเหตุ
กองประสานงานโครงการพระราชดำริ	203,300.00	203,300.00	0.00	0.00	-	
เครื่องคอมพิวเตอร์ สำหรับงานประมวลผล แบบที่ 1 พร้อมชุดโปรแกรมระบบปฏิบัติการฯ และชุดโปรแกรมจัดการสำนักงาน แบบที่ 3 ที่มีลิขสิทธิ์ถูกต้องตามกฎหมาย แขวงบ้านพานถม เขตพระนคร กรุงเทพมหานคร	121,980.00	121,980.00		0.00	-	
เครื่องคอมพิวเตอร์โน้ตบุ๊ก สำหรับงานประมวลผล พร้อมชุดโปรแกรมระบบปฏิบัติการฯ และชุดโปรแกรมจัดการสำนักงาน แบบที่ 3 ที่มีลิขสิทธิ์ถูกต้องตามกฎหมาย แขวงบ้านพานถม เขตพระนคร กรุงเทพมหานคร	51,360.00	51,360.00		0.00	-	
เครื่องพิมพ์ Multifunction เลเซอร์ หรือ LED สี แขวงบ้านพานถม เขตพระนคร กรุงเทพมหานคร	29,960.00	29,960.00		0.00	-	
สมุทรปราการ	1,604,955.00	0.00	1,604,955.00	0.00	100.00	
เครื่องคอมพิวเตอร์ สำหรับงานสำนักงาน พร้อมชุดโปรแกรมระบบปฏิบัติการฯ และชุดโปรแกรมจัดการสำนักงาน แบบที่ 3 ที่มีลิขสิทธิ์ถูกต้องตามกฎหมาย ตำบลปากน้ำ อำเภอเมืองสมุทรปราการ จังหวัดสมุทรปราการ	373,100.00		373,100.00	0.00	100.00	
เครื่องพิมพ์เลเซอร์ หรือ LED สี ชนิด Network แบบที่ 1 ตำบลปากน้ำ อำเภอเมืองสมุทรปราการ จังหวัดสมุทรปราการ	11,000.00		11,000.00	0.00	100.00	
เครื่องพิมพ์เลเซอร์ หรือ LED ขาวดำ ชนิด Network แบบที่ 1 ตำบลปากน้ำ อำเภอเมืองสมุทรปราการ จังหวัดสมุทรปราการ	33,600.00		33,600.00	0.00	100.00	
เครื่องคอมพิวเตอร์โน้ตบุ๊ก สำหรับงานสำนักงาน พร้อมชุดโปรแกรมระบบปฏิบัติการฯ และชุดโปรแกรมจัดการสำนักงาน แบบที่ 3 ที่มีลิขสิทธิ์ถูกต้องตามกฎหมาย ตำบลปากน้ำ อำเภอเมืองสมุทรปราการ จังหวัดสมุทรปราการ	83,100.00		83,100.00	0.00	100.00	
ชุดโปรแกรมป้องกันไวรัส ตำบลปากน้ำ อำเภอเมืองสมุทรปราการ จังหวัดสมุทรปราการ	11,200.00		11,200.00	0.00	100.00	
เครื่องพิมพ์ Multifunction เลเซอร์ หรือ LED สี ตำบลปากน้ำ อำเภอเมืองสมุทรปราการ จังหวัดสมุทรปราการ	16,000.00		16,000.00	0.00	100.00	
รถบรรทุก (ดีเซล) ขนาด 1 ตัน ปริมาตรกระบอกสูบไม่ต่ำกว่า 2,400 ซีซี หรือกำลังเครื่องยนต์สูงสุดไม่ต่ำกว่า 110 กิโลวัตต์ ขับเคลื่อน 4 ล้อ แบบดับเบิลแคว็บ พร้อมหลังคาไฟเบอร์กลาสหรือเหล็ก ตำบลปากน้ำ อำเภอเมืองสมุทรปราการ จังหวัดสมุทรปราการ	1,076,955.00		1,076,955.00	0.00	100.00	
นนทบุรี	104,900.00	0.00	104,900.00	0.00	100.00	
เครื่องคอมพิวเตอร์โน้ตบุ๊ก สำหรับงานประมวลผล พร้อมชุดโปรแกรมระบบปฏิบัติการฯ และชุดโปรแกรมจัดการสำนักงาน แบบที่ 3 ที่มีลิขสิทธิ์ถูกต้องตามกฎหมาย ตำบลบางกระสอ อำเภอเมืองนนทบุรี จังหวัดนนทบุรี	59,400.00		59,400.00	0.00	100.00	
ชุดโปรแกรมป้องกันไวรัส ตำบลบางกระสอ อำเภอเมืองนนทบุรี จังหวัดนนทบุรี	2,100.00		2,100.00	0.00	100.00	

หน่วยงาน / รายการ	งบประมาณที่ได้รับ จัดสรร	ผูกพัน	ผลเบิกจ่าย	คงเหลือ	%เบิก	หมายเหตุ
เครื่องคอมพิวเตอร์ สำหรับงานประมวลผล แบบที่ 2 พร้อมชุดโปรแกรมระบบปฏิบัติการฯ และชุดโปรแกรมจัดการสำนักงาน แบบที่ 3 ที่มีลิขสิทธิ์ถูกต้องตามกฎหมาย ตำบลบางกระสอบ อำเภอเมืองนนทบุรี จังหวัดนนทบุรี	37,700.00		37,700.00	0.00	100.00	
เครื่องสำรองไฟฟ้า ขนาด 1 KVA ตำบลบางกระสอบ อำเภอเมืองนนทบุรี จังหวัดนนทบุรี	5,700.00		5,700.00	0.00	100.00	
ปทุมธานี	408,100.00	0.00	408,100.00	0.00	100.00	
เครื่องคอมพิวเตอร์โน้ตบุ๊ก สำหรับงานประมวลผล พร้อมชุดโปรแกรมระบบปฏิบัติการฯ และชุดโปรแกรมจัดการสำนักงาน แบบที่ 3 ที่มีลิขสิทธิ์ถูกต้องตามกฎหมาย ตำบลบางปรอก อำเภอเมืองปทุมธานี จังหวัดปทุมธานี	65,400.00		65,400.00	0.00	100.00	
เครื่องคอมพิวเตอร์ สำหรับงานประมวลผล แบบที่ 1 พร้อมชุดโปรแกรมระบบปฏิบัติการฯ และชุดโปรแกรมจัดการสำนักงาน แบบที่ 3 ที่มีลิขสิทธิ์ถูกต้องตามกฎหมาย ตำบลบางปรอก อำเภอเมืองปทุมธานี จังหวัดปทุมธานี	261,600.00		261,600.00	0.00	100.00	
ชุดโปรแกรมป้องกันไวรัส ตำบลบางปรอก อำเภอเมืองปทุมธานี จังหวัดปทุมธานี	7,000.00		7,000.00	0.00	100.00	
เครื่องพิมพ์เลเซอร์ หรือ LED สี ชนิด Network แบบที่ 2 ตำบลบางปรอก อำเภอเมืองปทุมธานี จังหวัดปทุมธานี	27,000.00		27,000.00	0.00	100.00	
เครื่องพิมพ์ Multifunction เลเซอร์ หรือ LED ขาวดำ ตำบลบางปรอก อำเภอเมืองปทุมธานี จังหวัดปทุมธานี	30,000.00		30,000.00	0.00	100.00	
เครื่องสำรองไฟฟ้า ขนาด 1 KVA ตำบลบางปรอก อำเภอเมืองปทุมธานี จังหวัดปทุมธานี	17,100.00		17,100.00	0.00	100.00	
พระนครศรีอยุธยา	275,600.00	0.00	275,600.00	0.00	100.00	
เครื่องคอมพิวเตอร์ สำหรับงานสำนักงาน พร้อมชุดโปรแกรมระบบปฏิบัติการฯ และชุดโปรแกรมจัดการสำนักงาน แบบที่ 3 ที่มีลิขสิทธิ์ถูกต้องตามกฎหมาย ตำบลคลองสวนพลู อำเภอพระนครศรีอยุธยา จังหวัดพระนครศรีอยุธยา	200,900.00		200,900.00	0.00	100.00	
เครื่องพิมพ์ แบบฉีดหมึกพร้อมติดตั้งถังหมึกพิมพ์ (Ink Tank Printer) ตำบลคลองสวนพลู อำเภอพระนครศรีอยุธยา จังหวัดพระนครศรีอยุธยา	4,100.00		4,100.00	0.00	100.00	
ชุดโปรแกรมป้องกันไวรัส ตำบลคลองสวนพลู อำเภอพระนครศรีอยุธยา จังหวัดพระนครศรีอยุธยา	6,300.00		6,300.00	0.00	100.00	
เครื่องพิมพ์เลเซอร์ หรือ LED ขาวดำ ชนิด Network แบบที่ 1 ตำบลคลองสวนพลู อำเภอพระนครศรีอยุธยา จังหวัดพระนครศรีอยุธยา	8,900.00		8,900.00	0.00	100.00	

หน่วยงาน / รายการ	งบประมาณที่ได้รับ จัดสรร	ผูกพัน	ผลเบิกจ่าย	คงเหลือ	%เบิก	หมายเหตุ
เครื่องคอมพิวเตอร์โน้ตบุ๊ก สำหรับงานสำนักงาน พร้อมชุดโปรแกรมระบบปฏิบัติการฯ และชุดโปรแกรมจัดการสำนักงาน แบบที่ 3 ที่มีลิขสิทธิ์ถูกต้องตามกฎหมาย ตำบลคลองสวนพลู อำเภอพระนครศรีอยุธยา จังหวัดพระนครศรีอยุธยา	55,400.00		55,400.00	0.00	100.00	
อ่างทอง	245,600.00	0.00	245,600.00	0.00	100.00	
เครื่องคอมพิวเตอร์โน้ตบุ๊ก สำหรับงานประมวลผล พร้อมชุดโปรแกรมระบบปฏิบัติการฯ และชุดโปรแกรมจัดการสำนักงาน แบบที่ 3 ที่มีลิขสิทธิ์ถูกต้องตามกฎหมาย ตำบลบางแก้ว อำเภอเมืองอ่างทอง จังหวัดอ่างทอง	60,000.00		60,000.00	0.00	100.00	
เครื่องคอมพิวเตอร์ สำหรับงานประมวลผล แบบที่ 1 พร้อมชุดโปรแกรมระบบปฏิบัติการฯ และชุดโปรแกรมจัดการสำนักงาน แบบที่ 3 ที่มีลิขสิทธิ์ถูกต้องตามกฎหมาย ตำบลบางแก้ว อำเภอเมืองอ่างทอง จังหวัดอ่างทอง	180,000.00		180,000.00	0.00	100.00	
ชุดโปรแกรมป้องกันไวรัส ตำบลบางแก้ว อำเภอเมืองอ่างทอง จังหวัดอ่างทอง	5,600.00		5,600.00	0.00	100.00	
สิงห์บุรี	78,460.00	0.00	78,460.00	0.00	100.00	
เครื่องคอมพิวเตอร์โน้ตบุ๊ก สำหรับงานประมวลผล พร้อมชุดโปรแกรมระบบปฏิบัติการฯ และชุดโปรแกรมจัดการสำนักงาน แบบที่ 3 ที่มีลิขสิทธิ์ถูกต้องตามกฎหมาย ตำบลบางมัญ อำเภอเมืองสิงห์บุรี จังหวัดสิงห์บุรี	32,380.00		32,380.00	0.00	100.00	
เครื่องพิมพ์เลเซอร์ หรือ LED ขาวดำ ชนิด Network แบบที่ 1 ตำบลบางมัญ อำเภอเมืองสิงห์บุรี จังหวัดสิงห์บุรี	17,800.00		17,800.00	0.00	100.00	
เครื่องคอมพิวเตอร์โน้ตบุ๊ก สำหรับงานสำนักงาน พร้อมชุดโปรแกรมระบบปฏิบัติการฯ และชุดโปรแกรมจัดการสำนักงาน แบบที่ 3 ที่มีลิขสิทธิ์ถูกต้องตามกฎหมาย ตำบลบางมัญ อำเภอเมืองสิงห์บุรี จังหวัดสิงห์บุรี	26,880.00		26,880.00	0.00	100.00	
ชุดโปรแกรมป้องกันไวรัส ตำบลบางมัญ อำเภอเมืองสิงห์บุรี จังหวัดสิงห์บุรี	1,400.00		1,400.00	0.00	100.00	
ชัยนาท	1,832,200.00	0.00	1,832,200.00	0.00	100.00	
เครื่องคอมพิวเตอร์ สำหรับงานสำนักงาน พร้อมชุดโปรแกรมระบบปฏิบัติการฯ และชุดโปรแกรมจัดการสำนักงาน แบบที่ 3 ที่มีลิขสิทธิ์ถูกต้องตามกฎหมาย ตำบลบางหลวง อำเภอสรรพยา จังหวัดชัยนาท	86,100.00		86,100.00	0.00	100.00	
เครื่องคอมพิวเตอร์โน้ตบุ๊ก สำหรับงานประมวลผล พร้อมชุดโปรแกรมระบบปฏิบัติการฯ และชุดโปรแกรมจัดการสำนักงาน แบบที่ 3 ที่มีลิขสิทธิ์ถูกต้องตามกฎหมาย ตำบลบางหลวง อำเภอสรรพยา จังหวัดชัยนาท	196,200.00		196,200.00	0.00	100.00	

หน่วยงาน / รายการ	งบประมาณที่ได้รับ จัดสรร	ผูกพัน	ผลเบิกจ่าย	คงเหลือ	%เบิก	หมายเหตุ
เครื่องคอมพิวเตอร์ สำหรับงานประมวลผล แบบที่ 1 พร้อมชุดโปรแกรมระบบปฏิบัติการฯ และชุดโปรแกรมจัดการสำนักงาน แบบที่ 3 ที่มีลิขสิทธิ์ถูกต้องตามกฎหมาย ตำบลบางหลวง อำเภอสรรพยา จังหวัดชัยนาท	98,100.00		98,100.00	0.00	100.00	
ชุดโปรแกรมป้องกันไวรัส ตำบลบางหลวง อำเภอสรรพยา จังหวัดชัยนาท	9,100.00		9,100.00	0.00	100.00	
เครื่องพิมพ์เลเซอร์ หรือ LED ขาวดำ ชนิด Network แบบที่ 1 ตำบลบางหลวง อำเภอสรรพยา จังหวัดชัยนาท	8,900.00		8,900.00	0.00	100.00	
เครื่องคอมพิวเตอร์ สำหรับงานประมวลผล แบบที่ 2 พร้อมชุดโปรแกรมระบบปฏิบัติการฯ และชุดโปรแกรมจัดการสำนักงาน แบบที่ 3 ที่มีลิขสิทธิ์ถูกต้องตามกฎหมาย ตำบลบางหลวง อำเภอสรรพยา จังหวัดชัยนาท	40,700.00		40,700.00	0.00	100.00	
เครื่องพิมพ์ Multifunction เลเซอร์ หรือ LED ขาวดำ ตำบลบางหลวง อำเภอสรรพยา จังหวัดชัยนาท	10,000.00		10,000.00	0.00	100.00	
เครื่องพิมพ์ Multifunction แบบฉีดหมึกพร้อมติดตั้งถังหมึกพิมพ์ (Ink Tank Printer) ตำบลบางหลวง อำเภอสรรพยา จังหวัดชัยนาท	32,000.00		32,000.00	0.00	100.00	
เครื่องสำรองไฟฟ้า ขนาด 1 kVA ตำบลบางหลวง อำเภอสรรพยา จังหวัดชัยนาท	74,100.00		74,100.00	0.00	100.00	
ปรับปรุงอาคารเก็บวัสดุของสำนักงานเกษตรและสหกรณ์จังหวัดชัยนาท ตำบลบางหลวง อำเภอสรรพยา จังหวัดชัยนาท	777,000.00		777,000.00	0.00	100.00	เบิกจ่าย เดือน เม.ย.68
ปรับปรุงโรงจอดรถยนต์ของสำนักงานเกษตรและสหกรณ์จังหวัดชัยนาท ตำบลบางหลวง อำเภอสรรพยา จังหวัดชัยนาท	500,000.00		500,000.00	0.00	100.00	
สระบุรี	29,400.00	0.00	29,400.00	0.00	100.00	
เครื่องคอมพิวเตอร์ สำหรับงานสำนักงาน พร้อมชุดโปรแกรมระบบปฏิบัติการฯ และชุดโปรแกรมจัดการสำนักงาน แบบที่ 3 ที่มีลิขสิทธิ์ถูกต้องตามกฎหมาย ตำบลตะกุด อำเภอเมืองสระบุรี จังหวัดสระบุรี	28,700.00		28,700.00	0.00	100.00	
ชุดโปรแกรมป้องกันไวรัส ตำบลตะกุด อำเภอเมืองสระบุรี จังหวัดสระบุรี	700.00		700.00	0.00	100.00	
ชลบุรี	477,273.50	0.00	477,273.50	0.00	100.00	
เครื่องคอมพิวเตอร์โน้ตบุ๊ก สำหรับงานประมวลผล พร้อมชุดโปรแกรมระบบปฏิบัติการฯ และชุดโปรแกรมจัดการสำนักงาน แบบที่ 3 ที่มีลิขสิทธิ์ถูกต้องตามกฎหมาย ตำบลบางปลาสร้อย อำเภอเมืองชลบุรี จังหวัดชลบุรี	89,366.40		89,366.40	0.00	100.00	
เครื่องคอมพิวเตอร์ สำหรับงานประมวลผล แบบที่ 1 พร้อมชุดโปรแกรมระบบปฏิบัติการฯ และชุดโปรแกรมจัดการสำนักงาน แบบที่ 3 ที่มีลิขสิทธิ์ถูกต้องตามกฎหมาย ตำบลบางปลาสร้อย อำเภอเมืองชลบุรี จังหวัดชลบุรี	317,083.80		317,083.80	0.00	100.00	

หน่วยงาน / รายการ	งบประมาณที่ได้รับ จัดสรร	ผูกพัน	ผลเบิกจ่าย	คงเหลือ	%เบิก	หมายเหตุ
ชุดโปรแกรมป้องกันไวรัส ต่าบลบางปลาสร้อย อำเภอเมืองชลบุรี จังหวัดชลบุรี	3,691.50		3,691.50	0.00	100.00	
เครื่องพิมพ์ Multifunction เลเซอร์ หรือ LED ขาวดำ ต่าบลบางปลาสร้อย อำเภอเมืองชลบุรี จังหวัดชลบุรี	19,195.80		19,195.80	0.00	100.00	
เครื่องพิมพ์ Multifunction เลเซอร์ หรือ LED สี ต่าบลบางปลาสร้อย อำเภอเมืองชลบุรี จังหวัดชลบุรี	47,936.00		47,936.00	0.00	100.00	
จันทบุรี	269,050.00	0.00	269,050.00	0.00	100.00	
โต๊ะทำงานเจ้าหน้าที่ จำนวน 7 ตัว	35,000.00		35,000.00	0.00	100.00	โอนจัดสรรเมื่อ24กพ68
เก้าอี้เจ้าหน้าที่ จำนวน 7 ตัว	24,500.00		24,500.00	0.00	100.00	โอนจัดสรรเมื่อ24กพ68
เก้าอี้ผู้บริหาร	6,000.00		6,000.00	0.00	100.00	โอนจัดสรรเมื่อ24กพ68
เครื่องคอมพิวเตอร์ สำหรับงานประมวลผล แบบที่ 1 พร้อมชุดโปรแกรมระบบปฏิบัติการฯ และชุดโปรแกรมจัดการสำนักงาน แบบที่ 3 ที่มีลิขสิทธิ์ถูกต้องตามกฎหมาย ต่าบลวัดใหม่ อำเภอเมืองจันทบุรี จังหวัดจันทบุรี	168,000.00		168,000.00	0.00	100.00	
ชุดโปรแกรมป้องกันไวรัส ต่าบลวัดใหม่ อำเภอเมืองจันทบุรี จังหวัดจันทบุรี	4,400.00		4,400.00	0.00	100.00	
เครื่องคอมพิวเตอร์ สำหรับงานประมวลผล แบบที่ 2 พร้อมชุดโปรแกรมระบบปฏิบัติการฯ และชุดโปรแกรมจัดการสำนักงาน แบบที่ 3 ที่มีลิขสิทธิ์ถูกต้องตามกฎหมาย ต่าบลวัดใหม่ อำเภอเมืองจันทบุรี จังหวัดจันทบุรี	31,150.00		31,150.00	0.00	100.00	
ปราจีนบุรี	300,600.00	0.00	300,600.00	0.00	100.00	
เครื่องคอมพิวเตอร์ สำหรับงานสำนักงาน พร้อมชุดโปรแกรมระบบปฏิบัติการฯ และชุดโปรแกรมจัดการสำนักงาน แบบที่ 3 ที่มีลิขสิทธิ์ถูกต้องตามกฎหมาย ต่าบลไม้เค็ด อำเภอเมืองปราจีนบุรี จังหวัดปราจีนบุรี	57,400.00		57,400.00	0.00	100.00	
เครื่องคอมพิวเตอร์โน้ตบุ๊ก สำหรับงานประมวลผล พร้อมชุดโปรแกรมระบบปฏิบัติการฯ และชุดโปรแกรมจัดการสำนักงาน แบบที่ 3 ที่มีลิขสิทธิ์ถูกต้องตามกฎหมาย ต่าบลไม้เค็ด อำเภอเมืองปราจีนบุรี จังหวัดปราจีนบุรี	130,800.00		130,800.00	0.00	100.00	
เครื่องคอมพิวเตอร์ สำหรับงานประมวลผล แบบที่ 1 พร้อมชุดโปรแกรมระบบปฏิบัติการฯ และชุดโปรแกรมจัดการสำนักงาน แบบที่ 3 ที่มีลิขสิทธิ์ถูกต้องตามกฎหมาย ต่าบลไม้เค็ด อำเภอเมืองปราจีนบุรี จังหวัดปราจีนบุรี	65,400.00		65,400.00	0.00	100.00	
ชุดโปรแกรมป้องกันไวรัส ต่าบลไม้เค็ด อำเภอเมืองปราจีนบุรี จังหวัดปราจีนบุรี	6,300.00		6,300.00	0.00	100.00	

หน่วยงาน / รายการ	งบประมาณที่ได้รับ จัดสรร	ผูกพัน	ผลเบิกจ่าย	คงเหลือ	%เบิก	หมายเหตุ
เครื่องคอมพิวเตอร์ สำหรับงานประมวลผล แบบที่ 2 พร้อมชุดโปรแกรมระบบปฏิบัติการฯ และชุดโปรแกรมจัดการสำนักงาน แบบที่ 3 ที่มีลิขสิทธิ์ถูกต้องตามกฎหมาย ตำบลไม้เค็ด อำเภอเมืองปราจีนบุรี จังหวัดปราจีนบุรี	40,700.00		40,700.00	0.00	100.00	
นครนายก	275,200.00	0.00	275,200.00	0.00	100.00	
เครื่องคอมพิวเตอร์โน้ตบุ๊ก สำหรับงานประมวลผล พร้อมชุดโปรแกรมระบบปฏิบัติการฯ และชุดโปรแกรมจัดการสำนักงาน แบบที่ 3 ที่มีลิขสิทธิ์ถูกต้องตามกฎหมาย ตำบลท่าช้าง อำเภอเมืองนครนายก จังหวัดนครนายก	130,800.00		130,800.00	0.00	100.00	
เครื่องคอมพิวเตอร์ สำหรับงานประมวลผล แบบที่ 1 พร้อมชุดโปรแกรมระบบปฏิบัติการฯ และชุดโปรแกรมจัดการสำนักงาน แบบที่ 3 ที่มีลิขสิทธิ์ถูกต้องตามกฎหมาย ตำบลท่าช้าง อำเภอเมืองนครนายก จังหวัดนครนายก	98,100.00		98,100.00	0.00	100.00	
ชุดโปรแกรมป้องกันไวรัส ตำบลท่าช้าง อำเภอเมืองนครนายก จังหวัดนครนายก	5,600.00		5,600.00	0.00	100.00	
เครื่องคอมพิวเตอร์ สำหรับงานประมวลผล แบบที่ 2 พร้อมชุดโปรแกรมระบบปฏิบัติการฯ และชุดโปรแกรมจัดการสำนักงาน แบบที่ 3 ที่มีลิขสิทธิ์ถูกต้องตามกฎหมาย ตำบลท่าช้าง อำเภอเมืองนครนายก จังหวัดนครนายก	40,700.00		40,700.00	0.00	100.00	
สระแก้ว	498,200.00	0.00	498,200.00	0.00	100.00	
เครื่องคอมพิวเตอร์ สำหรับงานสำนักงาน พร้อมชุดโปรแกรมระบบปฏิบัติการฯ และชุดโปรแกรมจัดการสำนักงาน แบบที่ 3 ที่มีลิขสิทธิ์ถูกต้องตามกฎหมาย ตำบลท่าเกษม อำเภอเมืองสระแก้ว จังหวัดสระแก้ว	287,000.00		287,000.00	0.00	100.00	
เครื่องคอมพิวเตอร์โน้ตบุ๊ก สำหรับงานประมวลผล พร้อมชุดโปรแกรมระบบปฏิบัติการฯ และชุดโปรแกรมจัดการสำนักงาน แบบที่ 3 ที่มีลิขสิทธิ์ถูกต้องตามกฎหมาย ตำบลท่าเกษม อำเภอเมืองสระแก้ว จังหวัดสระแก้ว	32,700.00		32,700.00	0.00	100.00	
เครื่องคอมพิวเตอร์ สำหรับงานประมวลผล แบบที่ 1 พร้อมชุดโปรแกรมระบบปฏิบัติการฯ และชุดโปรแกรมจัดการสำนักงาน แบบที่ 3 ที่มีลิขสิทธิ์ถูกต้องตามกฎหมาย ตำบลท่าเกษม อำเภอเมืองสระแก้ว จังหวัดสระแก้ว	65,400.00		65,400.00	0.00	100.00	
เครื่องพิมพ์เลเซอร์ หรือ LED ขนาด A4 ชนิด Network แบบที่ 1 ตำบลท่าเกษม อำเภอเมืองสระแก้ว จังหวัดสระแก้ว	35,600.00		35,600.00	0.00	100.00	
เครื่องคอมพิวเตอร์โน้ตบุ๊ก สำหรับงานสำนักงาน พร้อมชุดโปรแกรมระบบปฏิบัติการฯ และชุดโปรแกรมจัดการสำนักงาน แบบที่ 3 ที่มีลิขสิทธิ์ถูกต้องตามกฎหมาย ตำบลท่าเกษม อำเภอเมืองสระแก้ว จังหวัดสระแก้ว	27,700.00		27,700.00	0.00	100.00	
ชุดโปรแกรมป้องกันไวรัส ตำบลท่าเกษม อำเภอเมืองสระแก้ว จังหวัดสระแก้ว	9,800.00		9,800.00	0.00	100.00	

หน่วยงาน / รายการ	งบประมาณที่ได้รับ จัดสรร	ผูกพัน	ผลเบิกจ่าย	คงเหลือ	%เบิก	หมายเหตุ
เครื่องพิมพ์ Multifunction เลเซอร์ หรือ LED สี ต่ำบาท่าเกษม อำเภอเมืองสระแก้ว จังหวัด สระแก้ว	32,000.00		32,000.00	0.00	100.00	
เครื่องพิมพ์แบบฉีดหมึก (Inkjet Printer) สำหรับกระดาษขนาด A3 ต่ำบาท่าเกษม อำเภอเมือง สระแก้ว จังหวัดสระแก้ว	8,000.00		8,000.00	0.00	100.00	
นครราชสีมา	217,800.00	0.00	217,800.00	0.00	100.00	
เครื่องคอมพิวเตอร์ สำหรับงานสำนักงาน พร้อมชุดโปรแกรมระบบปฏิบัติการฯ และชุดโปรแกรม จัดการสำนักงาน แบบที่ 3 ที่มีลิขสิทธิ์ถูกต้องตามกฎหมาย ตำบลในเมือง อำเภอเมืองนครราชสีมา จังหวัดนครราชสีมา	172,200.00		172,200.00	0.00	100.00	
ชุดโปรแกรมป้องกันไวรัส ตำบลในเมือง อำเภอเมืองนครราชสีมา จังหวัดนครราชสีมา	4,900.00		4,900.00	0.00	100.00	
เครื่องคอมพิวเตอร์ สำหรับงานประมวลผล แบบที่ 2 พร้อมชุดโปรแกรมระบบปฏิบัติการฯ และชุด โปรแกรมจัดการสำนักงาน แบบที่ 3 ที่มีลิขสิทธิ์ถูกต้องตามกฎหมาย ตำบลในเมือง อำเภอเมือง นครราชสีมา จังหวัดนครราชสีมา	40,700.00		40,700.00	0.00	100.00	
บุรีรัมย์	48,600.00	0.00	48,600.00	0.00	100.00	
เครื่องมัลติมีเดียโปรเจคเตอร์ ระดับ XGA ขนาด 5,000 ANSL Lumens	48,600.00		48,600.00	0.00	100.00	โอนจัดสรรเมื่อ24กพ68
สุรินทร์	1,243,800.00	0.00	238,400.00	1,005,400.00	19.17	
เครื่องคอมพิวเตอร์โน้ตบุ๊ก สำหรับงานประมวลผล พร้อมชุดโปรแกรมระบบปฏิบัติการฯ และชุด โปรแกรมจัดการสำนักงาน แบบที่ 3 ที่มีลิขสิทธิ์ถูกต้องตามกฎหมาย ตำบลแกใหญ่ อำเภอเมือง สุรินทร์ จังหวัดสุรินทร์	51,000.00		51,000.00	0.00	100.00	
เครื่องคอมพิวเตอร์ สำหรับงานประมวลผล แบบที่ 1 พร้อมชุดโปรแกรมระบบปฏิบัติการฯ และชุด โปรแกรมจัดการสำนักงาน แบบที่ 3 ที่มีลิขสิทธิ์ถูกต้องตามกฎหมาย ตำบลแกใหญ่ อำเภอเมือง สุรินทร์ จังหวัดสุรินทร์	142,900.00		142,900.00	0.00	100.00	
เครื่องพิมพ์เลเซอร์ หรือ LED ขาวดำ ชนิด Network แบบที่ 1 ตำบลแกใหญ่ อำเภอเมืองสุรินทร์ จังหวัดสุรินทร์	8,680.00		8,680.00	0.00	100.00	
เครื่องคอมพิวเตอร์โน้ตบุ๊ก สำหรับงานสำนักงาน พร้อมชุดโปรแกรมระบบปฏิบัติการฯ และชุด โปรแกรมจัดการสำนักงาน แบบที่ 3 ที่มีลิขสิทธิ์ถูกต้องตามกฎหมาย ตำบลแกใหญ่ อำเภอเมือง สุรินทร์ จังหวัดสุรินทร์	16,500.00		16,500.00	0.00	100.00	
ชุดโปรแกรมป้องกันไวรัส ตำบลแกใหญ่ อำเภอเมืองสุรินทร์ จังหวัดสุรินทร์	4,200.00		4,200.00	0.00	100.00	
เครื่องสำรองไฟฟ้า ขนาด 1 KVA ตำบลแกใหญ่ อำเภอเมืองสุรินทร์ จังหวัดสุรินทร์	15,120.00		15,120.00	0.00	100.00	

หน่วยงาน / รายการ	งบประมาณที่ได้รับ จัดสรร	ผูกพัน	ผลเบิกจ่าย	คงเหลือ	%เบิก	หมายเหตุ
ปรับปรุงอาคารสำนักงานเกษตรและสหกรณ์จังหวัดสุรินทร์ ตำบลแกใหญ่ อำเภอเมืองสุรินทร์ จังหวัดสุรินทร์	564,900.00			564,900.00	-	ลงนามสัญญา 4 มิ.ย.68
ก่อสร้างโรงจอดรถยนต์สำนักงานเกษตรและสหกรณ์จังหวัดสุรินทร์ ตำบลแกใหญ่ อำเภอเมืองสุรินทร์ จังหวัดสุรินทร์	440,500.00			440,500.00	-	อยู่ระหว่างการดำเนินการขออนุญาตใช้ประโยชน์ในที่ดินของรัฐ ตามมาตรา 9 แห่งประมวลกฎหมายที่ดิน และการขออนุญาตสภาพที่ดินสาธารณประโยชน์ ตามมาตรา 8 แห่งประมวลกฎหมายที่ดิน
ศรีสะเกษ	378,300.00	0.00	378,300.00	0.00	100.00	
รถจักรยานยนต์ ขนาด 120 ซีซี ตำบลเมืองเหนือ อำเภอเมืองศรีสะเกษ จังหวัด ศรีสะเกษ	54,600.00		54,600.00	0.00	100.00	
เครื่องคอมพิวเตอร์ สำหรับงานสำนักงาน พร้อมชุดโปรแกรมระบบปฏิบัติการฯ และชุดโปรแกรมจัดการสำนักงาน แบบที่ 3 ที่มีลิขสิทธิ์ถูกต้องตามกฎหมาย ตำบลเมืองเหนือ อำเภอเมืองศรีสะเกษ จังหวัดศรีสะเกษ	171,000.00		171,000.00	0.00	100.00	
เครื่องคอมพิวเตอร์ สำหรับงานประมวลผล แบบที่ 1 พร้อมชุดโปรแกรมระบบปฏิบัติการฯ และชุดโปรแกรมจัดการสำนักงาน แบบที่ 3 ที่มีลิขสิทธิ์ถูกต้องตามกฎหมาย ตำบลเมืองเหนือ อำเภอเมืองศรีสะเกษ จังหวัดศรีสะเกษ	32,500.00		32,500.00	0.00	100.00	
เครื่องพิมพ์เลเซอร์ หรือ LED ขาวดำ ชนิด Network แบบที่ 1 ตำบลเมืองเหนือ อำเภอเมืองศรีสะเกษ จังหวัดศรีสะเกษ	17,600.00		17,600.00	0.00	100.00	
เครื่องคอมพิวเตอร์ สำหรับงานประมวลผล แบบที่ 2 พร้อมชุดโปรแกรมระบบปฏิบัติการฯ และชุดโปรแกรมจัดการสำนักงาน แบบที่ 3 ที่มีลิขสิทธิ์ถูกต้องตามกฎหมาย ตำบลเมืองเหนือ อำเภอเมืองศรีสะเกษ จังหวัดศรีสะเกษ	40,200.00		40,200.00	0.00	100.00	
เครื่องคอมพิวเตอร์โน้ตบุ๊ก สำหรับงานสำนักงาน พร้อมชุดโปรแกรมระบบปฏิบัติการฯ และชุดโปรแกรมจัดการสำนักงาน แบบที่ 3 ที่มีลิขสิทธิ์ถูกต้องตามกฎหมาย ตำบลเมืองเหนือ อำเภอเมืองศรีสะเกษ จังหวัดศรีสะเกษ	55,400.00		55,400.00	0.00	100.00	
ชุดโปรแกรมป้องกันไวรัส ตำบลเมืองเหนือ อำเภอเมืองศรีสะเกษ จังหวัดศรีสะเกษ	7,000.00		7,000.00	0.00	100.00	
อุบลราชธานี	270,020.00	0.00	270,020.00	0.00	100.00	
เครื่องคอมพิวเตอร์ สำหรับงานสำนักงาน พร้อมชุดโปรแกรมระบบปฏิบัติการฯ และชุดโปรแกรมจัดการสำนักงาน แบบที่ 3 ที่มีลิขสิทธิ์ถูกต้องตามกฎหมาย ตำบลขามใหญ่ อำเภอเมืองอุบลราชธานี จังหวัดอุบลราชธานี	57,400.00		57,400.00	0.00	100.00	

หน่วยงาน / รายการ	งบประมาณที่ได้รับ จัดสรร	ผูกพัน	ผลเบิกจ่าย	คงเหลือ	%เบิก	หมายเหตุ
เครื่องคอมพิวเตอร์โน้ตบุ๊ก สำหรับงานประมวลผล พร้อมชุดโปรแกรมระบบปฏิบัติการฯ และชุดโปรแกรมจัดการสำนักงาน แบบที่ 3 ที่มีลิขสิทธิ์ถูกต้องตามกฎหมาย ตำบลขามใหญ่ อำเภอเมืองอุบลราชธานี จังหวัดอุบลราชธานี	64,580.00		64,580.00	0.00	100.00	
เครื่องพิมพ์ แบบฉีดหมึกพร้อมติดตั้งถังหมึกพิมพ์ (Ink Tank Printer) ตำบลขามใหญ่ อำเภอเมืองอุบลราชธานี จังหวัดอุบลราชธานี	4,100.00		4,100.00	0.00	100.00	
เครื่องพิมพ์เลเซอร์ หรือ LED ขาวดำ ชนิด Network แบบที่ 1 ตำบลขามใหญ่ อำเภอเมืองอุบลราชธานี จังหวัดอุบลราชธานี	8,900.00		8,900.00	0.00	100.00	
เครื่องคอมพิวเตอร์ สำหรับงานประมวลผล แบบที่ 1 พร้อมชุดโปรแกรมระบบปฏิบัติการฯ และชุดโปรแกรมจัดการสำนักงาน แบบที่ 3 ที่มีลิขสิทธิ์ถูกต้องตามกฎหมาย ตำบลขามใหญ่ อำเภอเมืองอุบลราชธานี จังหวัดอุบลราชธานี	129,440.00		129,440.00	0.00	100.00	
ชุดโปรแกรมป้องกันไวรัส ตำบลขามใหญ่ อำเภอเมืองอุบลราชธานี จังหวัดอุบลราชธานี	5,600.00		5,600.00	0.00	100.00	
ยโสธร	243,200.00	0.00	243,200.00	0.00	100.00	
เครื่องคอมพิวเตอร์ สำหรับงานสำนักงาน พร้อมชุดโปรแกรมระบบปฏิบัติการฯ และชุดโปรแกรมจัดการสำนักงาน แบบที่ 3 ที่มีลิขสิทธิ์ถูกต้องตามกฎหมาย ตำบลในเมือง อำเภอเมืองยโสธร จังหวัดยโสธร	28,700.00		28,700.00	0.00	100.00	
เครื่องคอมพิวเตอร์โน้ตบุ๊ก สำหรับงานประมวลผล พร้อมชุดโปรแกรมระบบปฏิบัติการฯ และชุดโปรแกรมจัดการสำนักงาน แบบที่ 3 ที่มีลิขสิทธิ์ถูกต้องตามกฎหมาย ตำบลในเมือง อำเภอเมืองยโสธร จังหวัดยโสธร	32,700.00		32,700.00	0.00	100.00	
เครื่องคอมพิวเตอร์ สำหรับงานประมวลผล แบบที่ 1 พร้อมชุดโปรแกรมระบบปฏิบัติการฯ และชุดโปรแกรมจัดการสำนักงาน แบบที่ 3 ที่มีลิขสิทธิ์ถูกต้องตามกฎหมาย ตำบลในเมือง อำเภอเมืองยโสธร จังหวัดยโสธร	65,400.00		65,400.00	0.00	100.00	
ชุดโปรแกรมป้องกันไวรัส ตำบลในเมือง อำเภอเมืองยโสธร จังหวัดยโสธร	5,600.00		5,600.00	0.00	100.00	
เครื่องคอมพิวเตอร์โน้ตบุ๊ก สำหรับงานสำนักงาน พร้อมชุดโปรแกรมระบบปฏิบัติการฯ และชุดโปรแกรมจัดการสำนักงาน แบบที่ 3 ที่มีลิขสิทธิ์ถูกต้องตามกฎหมาย ตำบลในเมือง อำเภอเมืองยโสธร จังหวัดยโสธร	110,800.00		110,800.00	0.00	100.00	
ชัยภูมิ	238,770.00	0.00	238,770.00	0.00	100.00	
ชุดไมโครโฟนและเครื่องเสียงสำหรับห้องประชุม	139,890.00		139,890.00	0.00	100.00	โอนจัดสรรเมื่อ24กพ68
เครื่องคอมพิวเตอร์ สำหรับงานประมวลผล แบบที่ 1 พร้อมชุดโปรแกรมระบบปฏิบัติการฯ และชุดโปรแกรมจัดการสำนักงาน แบบที่ 3 ที่มีลิขสิทธิ์ถูกต้องตามกฎหมาย ตำบลในเมือง อำเภอเมืองชัยภูมิ จังหวัดชัยภูมิ	96,780.00		96,780.00	0.00	100.00	
ชุดโปรแกรมป้องกันไวรัส ตำบลในเมือง อำเภอเมืองชัยภูมิ จังหวัดชัยภูมิ	2,100.00		2,100.00	0.00	100.00	

หน่วยงาน / รายการ	งบประมาณที่ได้รับ จัดสรร	ผูกพัน	ผลเบิกจ่าย	คงเหลือ	%เบิก	หมายเหตุ
อำนาจเจริญ	264,600.00	0.00	264,600.00	0.00	100.00	
เครื่องคอมพิวเตอร์ สำหรับงานสำนักงาน พร้อมชุดโปรแกรมระบบปฏิบัติการฯ และชุดโปรแกรมจัดการสำนักงาน แบบที่ 3 ที่มีลิขสิทธิ์ถูกต้องตามกฎหมาย ตำบลโนนหนามแท่ง อำเภอเมืองอำนาจเจริญ จังหวัดอำนาจเจริญ	258,300.00		258,300.00	0.00	100.00	
ชุดโปรแกรมป้องกันไวรัส ตำบลโนนหนามแท่ง อำเภอเมืองอำนาจเจริญ จังหวัดอำนาจเจริญ	6,300.00		6,300.00	0.00	100.00	
ขอนแก่น	295,100.00	0.00	295,100.00	0.00	100.00	
เครื่องคอมพิวเตอร์โน้ตบุ๊ก สำหรับงานประมวลผล พร้อมชุดโปรแกรมระบบปฏิบัติการฯ และชุดโปรแกรมจัดการสำนักงาน แบบที่ 3 ที่มีลิขสิทธิ์ถูกต้องตามกฎหมาย ตำบลท่าพระ อำเภอเมืองขอนแก่น จังหวัดขอนแก่น	30,000.00		30,000.00	0.00	100.00	
เครื่องคอมพิวเตอร์ สำหรับงานประมวลผล แบบที่ 1 พร้อมชุดโปรแกรมระบบปฏิบัติการฯ และชุดโปรแกรมจัดการสำนักงาน แบบที่ 3 ที่มีลิขสิทธิ์ถูกต้องตามกฎหมาย ตำบลท่าพระ อำเภอเมืองขอนแก่น จังหวัดขอนแก่น	162,000.00		162,000.00	0.00	100.00	
ชุดโปรแกรมป้องกันไวรัส ตำบลท่าพระ อำเภอเมืองขอนแก่น จังหวัดขอนแก่น	7,200.00		7,200.00	0.00	100.00	
เครื่องพิมพ์เลเซอร์ หรือ LED สี ชนิด Network แบบที่ 2 ตำบลท่าพระ อำเภอเมืองขอนแก่น จังหวัดขอนแก่น	37,000.00		37,000.00	0.00	100.00	
เครื่องพิมพ์เลเซอร์ หรือ LED ขาวดำ ชนิด Network แบบที่ 2 ตำบลท่าพระ อำเภอเมืองขอนแก่น จังหวัดขอนแก่น	23,100.00		23,100.00	0.00	100.00	
เครื่องคอมพิวเตอร์ สำหรับงานประมวลผล แบบที่ 2 พร้อมชุดโปรแกรมระบบปฏิบัติการฯ และชุดโปรแกรมจัดการสำนักงาน แบบที่ 3 ที่มีลิขสิทธิ์ถูกต้องตามกฎหมาย ตำบลท่าพระ อำเภอเมืองขอนแก่น จังหวัดขอนแก่น	19,700.00		19,700.00	0.00	100.00	
สแกนเนอร์ สำหรับงานเก็บเอกสารระดับศูนย์บริการ แบบที่ 2 ตำบลท่าพระ อำเภอเมืองขอนแก่น จังหวัดขอนแก่น	11,000.00		11,000.00	0.00	100.00	
เครื่องสำรองไฟฟ้า ขนาด 1 KVA ตำบลท่าพระ อำเภอเมืองขอนแก่น จังหวัดขอนแก่น	5,100.00		5,100.00	0.00	100.00	
อุดรธานี	133,600.00	0.00	133,600.00	0.00	100.00	
เครื่องคอมพิวเตอร์โน้ตบุ๊ก สำหรับงานประมวลผล พร้อมชุดโปรแกรมระบบปฏิบัติการฯ และชุดโปรแกรมจัดการสำนักงาน แบบที่ 3 ที่มีลิขสิทธิ์ถูกต้องตามกฎหมาย ตำบลหมากแข้ง อำเภอเมืองอุดรธานี จังหวัดอุดรธานี	32,700.00		32,700.00	0.00	100.00	
เครื่องคอมพิวเตอร์ สำหรับงานประมวลผล แบบที่ 1 พร้อมชุดโปรแกรมระบบปฏิบัติการฯ และชุดโปรแกรมจัดการสำนักงาน แบบที่ 3 ที่มีลิขสิทธิ์ถูกต้องตามกฎหมาย ตำบลหมากแข้ง อำเภอเมืองอุดรธานี จังหวัดอุดรธานี	98,100.00		98,100.00	0.00	100.00	
ชุดโปรแกรมป้องกันไวรัส ตำบลหมากแข้ง อำเภอเมืองอุดรธานี จังหวัดอุดรธานี	2,800.00		2,800.00	0.00	100.00	

หน่วยงาน / รายการ	งบประมาณที่ได้รับ จัดสรร	ผูกพัน	ผลเบิกจ่าย	คงเหลือ	%เบิก	หมายเหตุ
เลย	325,930.00	0.00	325,930.00	0.00	100.00	
รถจักรยานยนต์ ขนาด 150 ซีซี ตำบลกุดป่อง อำเภอเมืองเลย จังหวัดเลย	76,130.00		76,130.00	0.00	100.00	
เครื่องคอมพิวเตอร์ สำหรับงานประมวลผล แบบที่ 1 พร้อมชุดโปรแกรมระบบปฏิบัติการฯ และชุดโปรแกรมจัดการสำนักงาน แบบที่ 3 ที่มีลิขสิทธิ์ถูกต้องตามกฎหมาย ตำบลกุดป่อง อำเภอเมืองเลย จังหวัดเลย	228,900.00		228,900.00	0.00	100.00	
ชุดโปรแกรมป้องกันไวรัส ตำบลกุดป่อง อำเภอเมืองเลย จังหวัดเลย	4,900.00		4,900.00	0.00	100.00	
เครื่องพิมพ์ Multifunction เลเซอร์ หรือ LED สี ตำบลกุดป่อง อำเภอเมืองเลย จังหวัดเลย	16,000.00		16,000.00	0.00	100.00	
ร้อยเอ็ด	1,809,400.00	0.00	1,809,400.00	0.00	100.00	
รถบรรทุก (ดีเซล) ขนาด 1 ตัน ปริมาตรกระบอกสูบไม่ต่ำกว่า 2,400 ซีซี หรือกำลังเครื่องยนต์สูงสุดไม่ต่ำกว่า 110 กิโลวัตต์ ขับเคลื่อน 2 ล้อ แบบดับเบิลแค้น พร้อมหลังคาไฟเบอร์กลาสหรือเหล็ก ตำบลในเมือง อำเภอเมืองร้อยเอ็ด จังหวัดร้อยเอ็ด	864,400.00		864,400.00	0.00	100.00	
ปรับปรุงสำนักงานเกษตรและสหกรณ์จังหวัดร้อยเอ็ด ตำบลในเมือง อำเภอเมืองร้อยเอ็ด จังหวัดร้อยเอ็ด	945,000.00		945,000.00	0.00	100.00	
กาฬสินธุ์	7,160,098.00	6,430,968.00	729,130.00	0.00	10.18	
เครื่องคอมพิวเตอร์ สำหรับงานประมวลผล แบบที่ 1 พร้อมชุดโปรแกรมระบบปฏิบัติการฯ และชุดโปรแกรมจัดการสำนักงาน แบบที่ 3 ที่มีลิขสิทธิ์ถูกต้องตามกฎหมาย ตำบลโพหนอง อำเภอเมืองกาฬสินธุ์ จังหวัดกาฬสินธุ์	62,860.00		62,860.00	0.00	100.00	
เครื่องคอมพิวเตอร์ สำหรับงานประมวลผล แบบที่ 2 พร้อมชุดโปรแกรมระบบปฏิบัติการฯ และชุดโปรแกรมจัดการสำนักงาน แบบที่ 3 ที่มีลิขสิทธิ์ถูกต้องตามกฎหมาย ตำบลโพหนอง อำเภอเมืองกาฬสินธุ์ จังหวัดกาฬสินธุ์	38,430.00		38,430.00	0.00	100.00	
เครื่องพิมพ์ Multifunction เลเซอร์ หรือ LED ขาวดำ ตำบลโพหนอง อำเภอเมืองกาฬสินธุ์ จังหวัดกาฬสินธุ์	9,870.00		9,870.00	0.00	100.00	
เครื่องพิมพ์ Multifunction เลเซอร์ หรือ LED สี ตำบลโพหนอง อำเภอเมืองกาฬสินธุ์ จังหวัดกาฬสินธุ์	15,900.00		15,900.00	0.00	100.00	
ชุดโปรแกรมป้องกันไวรัส ตำบลโพหนอง อำเภอเมืองกาฬสินธุ์ จังหวัดกาฬสินธุ์	2,070.00		2,070.00	0.00	100.00	
ก่อสร้างรั้วสำนักงานเกษตรและสหกรณ์จังหวัดกาฬสินธุ์ ตำบลโพหนอง อำเภอเมืองกาฬสินธุ์ จังหวัดกาฬสินธุ์	1,080,000.00	1,080,000.00		0.00	-	
ก่อสร้างบ้านพักข้าราชการสำนักงานเกษตรและสหกรณ์จังหวัดกาฬสินธุ์ ตำบลโพหนอง อำเภอเมืองกาฬสินธุ์ จังหวัดกาฬสินธุ์	5,350,968.00	5,350,968.00		0.00	-	
ก่อสร้างสุขาของสำนักงานเกษตรและสหกรณ์จังหวัดกาฬสินธุ์ ตำบลโพหนอง อำเภอเมืองกาฬสินธุ์ จังหวัดกาฬสินธุ์	600,000.00		600,000.00	0.00	100.00	

หน่วยงาน / รายการ	งบประมาณที่ได้รับ จัดสรร	ผูกพัน	ผลเบิกจ่าย	คงเหลือ	%เบิก	หมายเหตุ
สกลนคร	605,400.00	0.00	605,400.00	0.00	100.00	
เครื่องคอมพิวเตอร์ สำหรับงานสำนักงาน พร้อมชุดโปรแกรมระบบปฏิบัติการฯ และชุดโปรแกรมจัดการสำนักงาน แบบที่ 3 ที่มีลิขสิทธิ์ถูกต้องตามกฎหมาย ตำบลธาตุเชิงชุม อำเภอเมืองสกลนคร จังหวัดสกลนคร	55,400.00		55,400.00	0.00	100.00	
เครื่องคอมพิวเตอร์โน้ตบุ๊ก สำหรับงานประมวลผล พร้อมชุดโปรแกรมระบบปฏิบัติการฯ และชุดโปรแกรมจัดการสำนักงาน แบบที่ 3 ที่มีลิขสิทธิ์ถูกต้องตามกฎหมาย ตำบลธาตุเชิงชุม อำเภอเมืองสกลนคร จังหวัดสกลนคร	32,700.00		32,700.00	0.00	100.00	
เครื่องคอมพิวเตอร์ สำหรับงานประมวลผล แบบที่ 1 พร้อมชุดโปรแกรมระบบปฏิบัติการฯ และชุดโปรแกรมจัดการสำนักงาน แบบที่ 3 ที่มีลิขสิทธิ์ถูกต้องตามกฎหมาย ตำบลธาตุเชิงชุม อำเภอเมืองสกลนคร จังหวัดสกลนคร	320,000.00		320,000.00	0.00	100.00	
เครื่องพิมพ์เลเซอร์ หรือ LED สี ชนิด Network แบบที่ 1 ตำบลธาตุเชิงชุม อำเภอเมืองสกลนคร จังหวัดสกลนคร	11,000.00		11,000.00	0.00	100.00	
เครื่องคอมพิวเตอร์ สำหรับงานประมวลผล แบบที่ 2 พร้อมชุดโปรแกรมระบบปฏิบัติการฯ และชุดโปรแกรมจัดการสำนักงาน แบบที่ 3 ที่มีลิขสิทธิ์ถูกต้องตามกฎหมาย ตำบลธาตุเชิงชุม อำเภอเมืองสกลนคร จังหวัดสกลนคร	40,700.00		40,700.00	0.00	100.00	
เครื่องคอมพิวเตอร์โน้ตบุ๊ก สำหรับงานสำนักงาน พร้อมชุดโปรแกรมระบบปฏิบัติการฯ และชุดโปรแกรมจัดการสำนักงาน แบบที่ 3 ที่มีลิขสิทธิ์ถูกต้องตามกฎหมาย ตำบลธาตุเชิงชุม อำเภอเมืองสกลนคร จังหวัดสกลนคร	110,000.00		110,000.00	0.00	100.00	
ชุดโปรแกรมป้องกันไวรัส ตำบลธาตุเชิงชุม อำเภอเมืองสกลนคร จังหวัดสกลนคร	12,600.00		12,600.00	0.00	100.00	
เครื่องพิมพ์เลเซอร์ หรือ LED ขาวดำ ชนิด Network แบบที่ 2 ตำบลธาตุเชิงชุม อำเภอเมืองสกลนคร จังหวัดสกลนคร	15,000.00		15,000.00	0.00	100.00	
เครื่องพิมพ์ Multifunction แบบสีดหมึกพร้อมติดตั้งถังหมึกพิมพ์ (Ink Tank Printer) ตำบลธาตุเชิงชุม อำเภอเมืองสกลนคร จังหวัดสกลนคร	8,000.00		8,000.00	0.00	100.00	
นครพนม	212,500.00	0.00	212,500.00	0.00	100.00	
เครื่องคอมพิวเตอร์โน้ตบุ๊ก สำหรับงานประมวลผล พร้อมชุดโปรแกรมระบบปฏิบัติการฯ และชุดโปรแกรมจัดการสำนักงาน แบบที่ 3 ที่มีลิขสิทธิ์ถูกต้องตามกฎหมาย ตำบลในเมือง อำเภอเมืองนครพนม จังหวัดนครพนม	98,100.00		98,100.00	0.00	100.00	
เครื่องคอมพิวเตอร์ สำหรับงานประมวลผล แบบที่ 1 พร้อมชุดโปรแกรมระบบปฏิบัติการฯ และชุดโปรแกรมจัดการสำนักงาน แบบที่ 3 ที่มีลิขสิทธิ์ถูกต้องตามกฎหมาย ตำบลในเมือง อำเภอเมืองนครพนม จังหวัดนครพนม	65,400.00		65,400.00	0.00	100.00	

หน่วยงาน / รายการ	งบประมาณที่ได้รับ จัดสรร	ผูกพัน	ผลเบิกจ่าย	คงเหลือ	%เบิก	หมายเหตุ
ชุดโปรแกรมป้องกันไวรัส ตำบลในเมือง อำเภอเมืองนครพนม จังหวัดนครพนม	4,200.00		4,200.00	0.00	100.00	
เครื่องพิมพ์ แบบฉีดหมึกพร้อมติดตั้งถังหมึกพิมพ์ (Ink Tank Printer) ตำบลในเมือง อำเภอเมืองนครพนม จังหวัดนครพนม	4,100.00		4,100.00	0.00	100.00	
เครื่องคอมพิวเตอร์ สำหรับงานประมวลผล แบบที่ 2 พร้อมชุดโปรแกรมระบบปฏิบัติการฯ และชุดโปรแกรมจัดการสำนักงาน แบบที่ 3 ที่มีลิขสิทธิ์ถูกต้องตามกฎหมาย ตำบลในเมือง อำเภอเมืองนครพนม จังหวัดนครพนม	40,700.00		40,700.00	0.00	100.00	
มุกดาหาร	240,800.00	0.00	240,800.00	0.00	100.00	
เครื่องคอมพิวเตอร์ สำหรับงานสำนักงาน พร้อมชุดโปรแกรมระบบปฏิบัติการฯ และชุดโปรแกรมจัดการสำนักงาน แบบที่ 3 ที่มีลิขสิทธิ์ถูกต้องตามกฎหมาย ตำบลมุกดาหาร อำเภอเมืองมุกดาหาร จังหวัดมุกดาหาร	114,800.00		114,800.00	0.00	100.00	
เครื่องคอมพิวเตอร์ สำหรับงานประมวลผล แบบที่ 1 พร้อมชุดโปรแกรมระบบปฏิบัติการฯ และชุดโปรแกรมจัดการสำนักงาน แบบที่ 3 ที่มีลิขสิทธิ์ถูกต้องตามกฎหมาย ตำบลมุกดาหาร อำเภอเมืองมุกดาหาร จังหวัดมุกดาหาร	98,100.00		98,100.00	0.00	100.00	
ชุดโปรแกรมป้องกันไวรัส ตำบลมุกดาหาร อำเภอเมืองมุกดาหาร จังหวัดมุกดาหาร	4,900.00		4,900.00	0.00	100.00	
เครื่องพิมพ์เลเซอร์ หรือ LED ขาวดำ ชนิด Network แบบที่ 2 ตำบลมุกดาหาร อำเภอเมืองมุกดาหาร จังหวัดมุกดาหาร	15,000.00		15,000.00	0.00	100.00	
เครื่องพิมพ์แบบฉีดหมึก (Inkjet Printer) สำหรับกระดาษขนาด A3ตำบลมุกดาหาร อำเภอเมืองมุกดาหาร จังหวัดมุกดาหาร	8,000.00		8,000.00	0.00	100.00	
เชียงใหม่	78,200.00	0.00	78,200.00	0.00	100.00	
รถจักรยานยนต์ ขนาด 150 ซีซี ตำบลสุเทพ อำเภอเมืองเชียงใหม่ จังหวัดเชียงใหม่	78,200.00		78,200.00	0.00	100.00	
ลำพูน	320,000.00	0.00	320,000.00	0.00	100.00	
เครื่องคอมพิวเตอร์ สำหรับงานสำนักงาน พร้อมชุดโปรแกรมระบบปฏิบัติการฯ และชุดโปรแกรมจัดการสำนักงาน แบบที่ 3 ที่มีลิขสิทธิ์ถูกต้องตามกฎหมาย ตำบลศรีบัวบาน อำเภอเมืองลำพูน จังหวัดลำพูน	57,400.00		57,400.00	0.00	100.00	
เครื่องคอมพิวเตอร์โน้ตบุ๊ก สำหรับงานประมวลผล พร้อมชุดโปรแกรมระบบปฏิบัติการฯ และชุดโปรแกรมจัดการสำนักงาน แบบที่ 3 ที่มีลิขสิทธิ์ถูกต้องตามกฎหมาย ตำบลศรีบัวบาน อำเภอเมืองลำพูน จังหวัดลำพูน	32,700.00		32,700.00	0.00	100.00	
เครื่องคอมพิวเตอร์ สำหรับงานประมวลผล แบบที่ 1 พร้อมชุดโปรแกรมระบบปฏิบัติการฯ และชุดโปรแกรมจัดการสำนักงาน แบบที่ 3 ที่มีลิขสิทธิ์ถูกต้องตามกฎหมาย ตำบลศรีบัวบาน อำเภอเมืองลำพูน จังหวัดลำพูน	130,800.00		130,800.00	0.00	100.00	

หน่วยงาน / รายการ	งบประมาณที่ได้รับ จัดสรร	ผูกพัน	ผลเบิกจ่าย	คงเหลือ	%เบิก	หมายเหตุ
เครื่องคอมพิวเตอร์ สำหรับงานประมวลผล แบบที่ 2 พร้อมชุดโปรแกรมระบบปฏิบัติการฯ และชุดโปรแกรมจัดการสำนักงาน แบบที่ 3 ที่มีลิขสิทธิ์ถูกต้องตามกฎหมาย ตำบลศรีบัวบาน อำเภอเมืองลำพูน จังหวัดลำพูน	40,700.00		40,700.00	0.00	100.00	
ชุดโปรแกรมป้องกันไวรัส ตำบลศรีบัวบาน อำเภอเมืองลำพูน จังหวัดลำพูน	5,600.00		5,600.00	0.00	100.00	
เครื่องพิมพ์เลเซอร์ หรือ LED ขาวดำ ชนิด Network แบบที่ 2 ตำบลศรีบัวบาน อำเภอเมืองลำพูน จังหวัดลำพูน	30,000.00		30,000.00	0.00	100.00	
เครื่องสำรองไฟฟ้า ขนาด 1 kVA ตำบลศรีบัวบาน อำเภอเมืองลำพูน จังหวัดลำพูน	22,800.00		22,800.00	0.00	100.00	
ลำปาง	175,000.00	0.00	175,000.00	0.00	100.00	
เครื่องคอมพิวเตอร์ สำหรับงานประมวลผล แบบที่ 1 พร้อมชุดโปรแกรมระบบปฏิบัติการฯ และชุดโปรแกรมจัดการสำนักงาน แบบที่ 3 ที่มีลิขสิทธิ์ถูกต้องตามกฎหมาย ตำบลพระบาท อำเภอเมืองลำปาง จังหวัดลำปาง	130,800.00		130,800.00	0.00	100.00	
เครื่องคอมพิวเตอร์ สำหรับงานประมวลผล แบบที่ 2 พร้อมชุดโปรแกรมระบบปฏิบัติการฯ และชุดโปรแกรมจัดการสำนักงาน แบบที่ 3 ที่มีลิขสิทธิ์ถูกต้องตามกฎหมาย ตำบลพระบาท อำเภอเมืองลำปาง จังหวัดลำปาง	40,700.00		40,700.00	0.00	100.00	
ชุดโปรแกรมป้องกันไวรัส ตำบลพระบาท อำเภอเมืองลำปาง จังหวัดลำปาง	3,500.00		3,500.00	0.00	100.00	
อุตรดิตถ์	648,410.00	0.00	648,410.00	0.00	100.00	
เครื่องคอมพิวเตอร์โน้ตบุ๊ก สำหรับงานประมวลผล พร้อมชุดโปรแกรมระบบปฏิบัติการฯ และชุดโปรแกรมจัดการสำนักงาน แบบที่ 3 ที่มีลิขสิทธิ์ถูกต้องตามกฎหมาย ตำบลท่าอิฐ อำเภอเมืองอุตรดิตถ์ จังหวัดอุตรดิตถ์	221,200.00		221,200.00	0.00	100.00	
เครื่องพิมพ์เลเซอร์ หรือ LED สี ชนิด Network แบบที่ 2 ตำบลท่าอิฐ อำเภอเมืองอุตรดิตถ์ จังหวัดอุตรดิตถ์	26,500.00		26,500.00	0.00	100.00	
เครื่องคอมพิวเตอร์ สำหรับงานประมวลผล แบบที่ 1 พร้อมชุดโปรแกรมระบบปฏิบัติการฯ และชุดโปรแกรมจัดการสำนักงาน แบบที่ 3 ที่มีลิขสิทธิ์ถูกต้องตามกฎหมาย ตำบลท่าอิฐ อำเภอเมืองอุตรดิตถ์ จังหวัดอุตรดิตถ์	387,600.00		387,600.00	0.00	100.00	
ชุดโปรแกรมป้องกันไวรัส ตำบลท่าอิฐ อำเภอเมืองอุตรดิตถ์ จังหวัดอุตรดิตถ์	13,110.00		13,110.00	0.00	100.00	
แพร่	408,800.00	0.00	408,800.00	0.00	100.00	
เครื่องคอมพิวเตอร์ สำหรับงานประมวลผล แบบที่ 1 พร้อมชุดโปรแกรมระบบปฏิบัติการฯ และชุดโปรแกรมจัดการสำนักงาน แบบที่ 3 ที่มีลิขสิทธิ์ถูกต้องตามกฎหมาย ตำบลในเวียง อำเภอเมืองแพร่ จังหวัดแพร่	327,000.00		327,000.00	0.00	100.00	

หน่วยงาน / รายการ	งบประมาณที่ได้รับ จัดสรร	ผูกพัน	ผลเบิกจ่าย	คงเหลือ	%เบิก	หมายเหตุ
เครื่องคอมพิวเตอร์โน้ตบุ๊ก สำหรับงานประมวลผล พร้อมชุดโปรแกรมระบบปฏิบัติการฯ และชุดโปรแกรมจัดการสำนักงาน แบบที่ 3 ที่มีลิขสิทธิ์ถูกต้องตามกฎหมาย ตำบลในเวียง อำเภอเมืองแพร่ จังหวัดแพร่	65,400.00		65,400.00	0.00	100.00	
ชุดโปรแกรมป้องกันไวรัส ตำบลในเวียง อำเภอเมืองแพร่ จังหวัดแพร่	8,400.00		8,400.00	0.00	100.00	
เครื่องพิมพ์ Multifunction แบบฉีดหมึกพร้อมติดตั้งถังหมึกพิมพ์ (Ink Tank Printer) ตำบลในเวียง อำเภอเมืองแพร่ จังหวัดแพร่	8,000.00		8,000.00	0.00	100.00	
พะเยา	433,920.00	0.00	433,920.00	0.00	100.00	
เครื่องมัลติมีเดียโปรเจคเตอร์ ระดับ XGA ขนาด 3,500 ANSL Lumens	20,500.00		20,500.00	0.00	100.00	โอนจัดสรรเมื่อ24กพ68
ชุดโต๊ะประชุมพร้อมเก้าอี้ ขนาด 24 ที่นั่ง	98,000.00		98,000.00	0.00	100.00	โอนจัดสรรเมื่อ24กพ68
เครื่องคอมพิวเตอร์โน้ตบุ๊ก สำหรับงานประมวลผล พร้อมชุดโปรแกรมระบบปฏิบัติการฯ และชุดโปรแกรมจัดการสำนักงาน แบบที่ 3 ที่มีลิขสิทธิ์ถูกต้องตามกฎหมาย ตำบลบ้านต๋อม อำเภอเมืองพะเยา จังหวัดพะเยา	32,700.00		32,700.00	0.00	100.00	
เครื่องคอมพิวเตอร์ สำหรับงานประมวลผล แบบที่ 1 พร้อมชุดโปรแกรมระบบปฏิบัติการฯ และชุดโปรแกรมจัดการสำนักงาน แบบที่ 3 ที่มีลิขสิทธิ์ถูกต้องตามกฎหมาย ตำบลบ้านต๋อม อำเภอเมืองพะเยา จังหวัดพะเยา	190,440.00		190,440.00	0.00	100.00	
ชุดโปรแกรมป้องกันไวรัส ตำบลบ้านต๋อม อำเภอเมืองพะเยา จังหวัดพะเยา	6,300.00		6,300.00	0.00	100.00	
เครื่องคอมพิวเตอร์โน้ตบุ๊ก สำหรับงานสำนักงาน พร้อมชุดโปรแกรมระบบปฏิบัติการฯ และชุดโปรแกรมจัดการสำนักงาน แบบที่ 3 ที่มีลิขสิทธิ์ถูกต้องตามกฎหมาย ตำบลบ้านต๋อม อำเภอเมืองพะเยา จังหวัดพะเยา	53,980.00		53,980.00	0.00	100.00	
เครื่องพิมพ์ Multifunction แบบฉีดหมึกพร้อมติดตั้งถังหมึกพิมพ์ (Ink Tank Printer) ตำบลบ้านต๋อม อำเภอเมืองพะเยา จังหวัดพะเยา	32,000.00		32,000.00	0.00	100.00	
เชียงราย	2,628,230.00	0.00	2,628,230.00	0.00	100.00	
เครื่องปรับอากาศ แบบแยกส่วน (ราคารวมค่าติดตั้ง) แบบตั้งพื้นหรือแบบแขวน ขนาด 18,000 บีทียู	28,600.00		28,600.00	0.00	100.00	โอนจัดสรรเมื่อ24กพ68
เครื่องปรับอากาศ แบบแยกส่วน (ราคารวมค่าติดตั้ง) แบบตั้งพื้นหรือแบบแขวน ขนาด 13,000 บีทียู จำนวน 3 ตัว	70,500.00		70,500.00	0.00	100.00	โอนจัดสรรเมื่อ24กพ68
โต๊ะประชุมประธาน	8,000.00		8,000.00	0.00	100.00	โอนจัดสรรเมื่อ24กพ68
โต๊ะผู้เข้าร่วมประชุม จำนวน 21 ตัว	63,000.00		63,000.00	0.00	100.00	โอนจัดสรรเมื่อ24กพ68
เก้าอี้ประชุมสูง	6,000.00		6,000.00	0.00	100.00	โอนจัดสรรเมื่อ24กพ68
เก้าอี้ประชุมต่ำ จำนวน 52 ตัว	182,000.00		182,000.00	0.00	100.00	โอนจัดสรรเมื่อ24กพ68

หน่วยงาน / รายการ	งบประมาณที่ได้รับ จัดสรร	ผูกพัน	ผลเบิกจ่าย	คงเหลือ	%เบิก	หมายเหตุ
ปั้มน้ำแบบอัตโนมัติ ขนาด 250 W	8,900.00		8,900.00	0.00	100.00	โอนจัดสรรเมื่อ24กพ68
ตู้เย็น ขนาด 9 คิวบิกฟุต	13,000.00		13,000.00	0.00	100.00	โอนจัดสรรเมื่อ24กพ68
ถังต้มไฟฟ้า	8,590.00		8,590.00	0.00	100.00	โอนจัดสรรเมื่อ24กพ68
เพาเวอร์แอมป์ 470+470 วัตต์	21,900.00		21,900.00	0.00	100.00	โอนจัดสรรเมื่อ24กพ68
เครื่องผสมสัญญาณเสียง EQ	12,900.00		12,900.00	0.00	100.00	โอนจัดสรรเมื่อ24กพ68
มิกเซอร์ ขนาด 12 ช่อง	15,400.00		15,400.00	0.00	100.00	โอนจัดสรรเมื่อ24กพ68
ชุดไมค์ลอย	7,900.00		7,900.00	0.00	100.00	โอนจัดสรรเมื่อ24กพ68
กล้อง webcam Full HD	6,000.00		6,000.00	0.00	100.00	โอนจัดสรรเมื่อ24กพ68
ลำโพงพร้อมไมโครโฟน	9,000.00		9,000.00	0.00	100.00	โอนจัดสรรเมื่อ24กพ68
เครื่องคอมพิวเตอร์โน้ตบุ๊ก สำหรับงานประมวลผล พร้อมชุดโปรแกรมระบบปฏิบัติการฯ และชุดโปรแกรมจัดการสำนักงาน แบบที่ 3 ที่มีลิขสิทธิ์ถูกต้องตามกฎหมาย ตำบลเวียง อำเภอเมือง เชียงราย จังหวัดเชียงราย	130,800.00		130,800.00	0.00	100.00	
เครื่องคอมพิวเตอร์ สำหรับงานประมวลผล แบบที่ 1 พร้อมชุดโปรแกรมระบบปฏิบัติการฯ และชุดโปรแกรมจัดการสำนักงาน แบบที่ 3 ที่มีลิขสิทธิ์ถูกต้องตามกฎหมาย ตำบลเวียง อำเภอเมือง เชียงราย จังหวัดเชียงราย	357,500.00		357,500.00	0.00	100.00	
ชุดโปรแกรมป้องกันไวรัส ตำบลเวียง อำเภอเมืองเชียงราย จังหวัดเชียงราย	11,040.00		11,040.00	0.00	100.00	
เครื่องคอมพิวเตอร์ สำหรับงานประมวลผล แบบที่ 2 พร้อมชุดโปรแกรมระบบปฏิบัติการฯ และชุดโปรแกรมจัดการสำนักงาน แบบที่ 3 ที่มีลิขสิทธิ์ถูกต้องตามกฎหมาย ตำบลเวียง อำเภอเมือง เชียงราย จังหวัดเชียงราย	40,500.00		40,500.00	0.00	100.00	
เครื่องพิมพ์ Multifunction เลเซอร์ หรือ LED ขาวดำ ตำบลเวียง อำเภอเมืองเชียงราย จังหวัด เชียงราย	80,000.00		80,000.00	0.00	100.00	
เครื่องพิมพ์ Multifunction เลเซอร์ หรือ LED สี ตำบลเวียง อำเภอเมืองเชียงราย จังหวัดเชียงราย	32,000.00		32,000.00	0.00	100.00	
สแกนเนอร์ สำหรับงานเก็บเอกสารระดับศูนย์บริการ แบบที่ 3 ตำบลเวียง อำเภอเมืองเชียงราย จังหวัดเชียงราย	32,500.00		32,500.00	0.00	100.00	
เครื่องสำรองไฟฟ้า ขนาด 1 KVA ตำบลเวียง อำเภอเมืองเชียงราย จังหวัดเชียงราย	33,000.00		33,000.00	0.00	100.00	
รถโดยสาร ขนาด 12 ที่นั่ง (ดีเซล) ปริมาตรกระบอกสูบไม่ต่ำกว่า 2,400 ซีซี หรือกำลังเครื่องยนต์ สูงสุดไม่ต่ำกว่า 90 กิโลวัตต์ ตำบลเวียง อำเภอเมืองเชียงราย จังหวัดเชียงราย	1,357,500.00		1,357,500.00	0.00	100.00	
โต๊ะทำงาน หัวหน้ากลุ่ม/ฝ่าย	14,000.00		14,000.00	0.00	100.00	
โต๊ะทำงาน เจ้าหน้าที่	29,700.00		29,700.00	0.00	100.00	
เก้าอี้ทำงาน หัวหน้ากลุ่ม/ฝ่าย	9,000.00		9,000.00	0.00	100.00	

หน่วยงาน / รายการ	งบประมาณที่ได้รับ จัดสรร	ผูกพัน	ผลเบิกจ่าย	คงเหลือ	%เบิก	หมายเหตุ
เก้าอี้ทำงาน เจ้าหน้าที่	21,000.00		21,000.00	0.00	100.00	
โต๊ะวางคอมพิวเตอร์	18,000.00		18,000.00	0.00	100.00	
แม่ฮ่องสอน	189,900.00	0.00	189,900.00	0.00	100.00	
เครื่องคอมพิวเตอร์ สำหรับงานประมวลผล แบบที่ 1 พร้อมชุดโปรแกรมระบบปฏิบัติการฯ และชุดโปรแกรมจัดการสำนักงาน แบบที่ 3 ที่มีลิขสิทธิ์ถูกต้องตามกฎหมาย ตำบลจองคำ อำเภอเมืองแม่ฮ่องสอน จังหวัดแม่ฮ่องสอน	65,400.00		65,400.00	0.00	100.00	
เครื่องคอมพิวเตอร์โน้ตบุ๊ก สำหรับงานประมวลผล พร้อมชุดโปรแกรมระบบปฏิบัติการฯ และชุดโปรแกรมจัดการสำนักงาน แบบที่ 3 ที่มีลิขสิทธิ์ถูกต้องตามกฎหมาย ตำบลจองคำ อำเภอเมืองแม่ฮ่องสอน จังหวัดแม่ฮ่องสอน	65,400.00		65,400.00	0.00	100.00	
เครื่องพิมพ์ แบบฉีดหมึกพร้อมติดตั้งถังหมึกพิมพ์ (Ink Tank Printer) ตำบลจองคำ อำเภอเมืองแม่ฮ่องสอน จังหวัดแม่ฮ่องสอน	16,400.00		16,400.00	0.00	100.00	
ชุดโปรแกรมป้องกันไวรัส ตำบลจองคำ อำเภอเมืองแม่ฮ่องสอน จังหวัดแม่ฮ่องสอน	2,800.00		2,800.00	0.00	100.00	
เครื่องสำรองไฟฟ้า ขนาด 1 KVA ตำบลจองคำ อำเภอเมืองแม่ฮ่องสอน จังหวัดแม่ฮ่องสอน	39,900.00		39,900.00	0.00	100.00	
นครสวรรค์	468,600.00	0.00	468,600.00	0.00	100.00	
เครื่องปรับอากาศแบบแยกส่วน (ราคารวมค่าติดตั้ง) แบบตั้งพื้นหรือแบบแขวน (ระบบ Inverter) ขนาด 36,000 บีทียู	53,600.00		53,600.00	0.00	100.00	โอนจัดสรรเมื่อ24กพ68
รถจักรยานยนต์ ขนาด 110 ซีซี แบบเกียร์อัตโนมัติ ตำบลนครสวรรค์ตก อำเภอเมืองนครสวรรค์ จังหวัดนครสวรรค์	52,800.00		52,800.00	0.00	100.00	
เครื่องคอมพิวเตอร์โน้ตบุ๊ก สำหรับงานประมวลผล พร้อมชุดโปรแกรมระบบปฏิบัติการฯ และชุดโปรแกรมจัดการสำนักงาน แบบที่ 3 ที่มีลิขสิทธิ์ถูกต้องตามกฎหมาย ตำบลนครสวรรค์ตก อำเภอเมืองนครสวรรค์ จังหวัดนครสวรรค์	98,100.00		98,100.00	0.00	100.00	
เครื่องคอมพิวเตอร์ สำหรับงานประมวลผล แบบที่ 1 พร้อมชุดโปรแกรมระบบปฏิบัติการฯ และชุดโปรแกรมจัดการสำนักงาน แบบที่ 3 ที่มีลิขสิทธิ์ถูกต้องตามกฎหมาย ตำบลนครสวรรค์ตก อำเภอเมืองนครสวรรค์ จังหวัดนครสวรรค์	130,800.00		130,800.00	0.00	100.00	
ชุดโปรแกรมป้องกันไวรัส ตำบลนครสวรรค์ตก อำเภอเมืองนครสวรรค์ จังหวัดนครสวรรค์	5,600.00		5,600.00	0.00	100.00	
เครื่องพิมพ์เลเซอร์ หรือ LED สี ชนิด Network แบบที่ 2 ตำบลนครสวรรค์ตก อำเภอเมืองนครสวรรค์ จังหวัดนครสวรรค์	27,000.00		27,000.00	0.00	100.00	
เครื่องคอมพิวเตอร์ สำหรับงานประมวลผล แบบที่ 2 พร้อมชุดโปรแกรมระบบปฏิบัติการฯ และชุดโปรแกรมจัดการสำนักงาน แบบที่ 3 ที่มีลิขสิทธิ์ถูกต้องตามกฎหมาย ตำบลนครสวรรค์ตก อำเภอเมืองนครสวรรค์ จังหวัดนครสวรรค์	40,700.00		40,700.00	0.00	100.00	

หน่วยงาน / รายการ	งบประมาณที่ได้รับ จัดสรร	ผูกพัน	ผลเบิกจ่าย	คงเหลือ	%เบิก	หมายเหตุ
เครื่องพิมพ์เลเซอร์ หรือ LED ขาวดำ ชนิด Network แบบที่ 2 ตำบลนครสวรรค์ตก อำเภอเมือง นครสวรรค์ จังหวัดนครสวรรค์	60,000.00		60,000.00	0.00	100.00	
อุทัยธานี	799,000.00	0.00	799,000.00	0.00	100.00	
เครื่องคอมพิวเตอร์โน้ตบุ๊ก สำหรับงานประมวลผล พร้อมชุดโปรแกรมระบบปฏิบัติการฯ และชุด โปรแกรมจัดการสำนักงาน แบบที่ 3 ที่มีลิขสิทธิ์ถูกต้องตามกฎหมาย ตำบลอุทัยใหม่ อำเภอเมือง อุทัยธานี จังหวัดอุทัยธานี	185,400.00		185,400.00	0.00	100.00	
เครื่องคอมพิวเตอร์ สำหรับงานประมวลผล แบบที่ 1 พร้อมชุดโปรแกรมระบบปฏิบัติการฯ และชุด โปรแกรมจัดการสำนักงาน แบบที่ 3 ที่มีลิขสิทธิ์ถูกต้องตามกฎหมาย ตำบลอุทัยใหม่ อำเภอเมือง อุทัยธานี จังหวัดอุทัยธานี	544,000.00		544,000.00	0.00	100.00	
ชุดโปรแกรมป้องกันไวรัส ตำบลอุทัยใหม่ อำเภอเมืองอุทัยธานี จังหวัดอุทัยธานี	13,800.00		13,800.00	0.00	100.00	
เครื่องพิมพ์เลเซอร์ หรือ LED ขาวดำ ชนิด Network แบบที่ 2 ตำบลอุทัยใหม่ อำเภอเมือง อุทัยธานี จังหวัดอุทัยธานี	55,800.00		55,800.00	0.00	100.00	
กำแพงเพชร	241,800.00	0.00	241,800.00	0.00	100.00	
เครื่องคอมพิวเตอร์โน้ตบุ๊ก สำหรับงานประมวลผล พร้อมชุดโปรแกรมระบบปฏิบัติการฯ และชุด โปรแกรมจัดการสำนักงาน แบบที่ 3 ที่มีลิขสิทธิ์ถูกต้องตามกฎหมาย ตำบลหนองปลิง อำเภอเมือง กำแพงเพชร จังหวัดกำแพงเพชร	32,700.00		32,700.00	0.00	100.00	
เครื่องคอมพิวเตอร์ สำหรับงานประมวลผล แบบที่ 1 พร้อมชุดโปรแกรมระบบปฏิบัติการฯ และชุด โปรแกรมจัดการสำนักงาน แบบที่ 3 ที่มีลิขสิทธิ์ถูกต้องตามกฎหมาย ตำบลหนองปลิง อำเภอเมือง กำแพงเพชร จังหวัดกำแพงเพชร	163,500.00		163,500.00	0.00	100.00	
ชุดโปรแกรมป้องกันไวรัส ตำบลหนองปลิง อำเภอเมืองกำแพงเพชร จังหวัดกำแพงเพชร	4,900.00		4,900.00	0.00	100.00	
เครื่องคอมพิวเตอร์ สำหรับงานประมวลผล แบบที่ 2 พร้อมชุดโปรแกรมระบบปฏิบัติการฯ และชุด โปรแกรมจัดการสำนักงาน แบบที่ 3 ที่มีลิขสิทธิ์ถูกต้องตามกฎหมาย ตำบลหนองปลิง อำเภอเมือง กำแพงเพชร จังหวัดกำแพงเพชร	40,700.00		40,700.00	0.00	100.00	
ตาก	1,570,100.00	0.00	1,570,100.00	0.00	100.00	
ชุดเครื่องเสียงพร้อมไมโครโฟนสำหรับห้องประชุม	130,000.00		130,000.00	0.00	100.00	
เครื่องคอมพิวเตอร์โน้ตบุ๊ก สำหรับงานประมวลผล พร้อมชุดโปรแกรมระบบปฏิบัติการฯ และชุด โปรแกรมจัดการสำนักงาน แบบที่ 3 ที่มีลิขสิทธิ์ถูกต้องตามกฎหมาย ตำบลหนองหลวง อำเภอ เมืองตาก จังหวัดตาก	163,500.00		163,500.00	0.00	100.00	

หน่วยงาน / รายการ	งบประมาณที่ได้รับ จัดสรร	ผูกพัน	ผลเบิกจ่าย	คงเหลือ	%เบิก	หมายเหตุ
เครื่องคอมพิวเตอร์ สำหรับงานประมวลผล แบบที่ 1 พร้อมชุดโปรแกรมระบบปฏิบัติการฯ และชุดโปรแกรมจัดการสำนักงาน แบบที่ 3 ที่มีลิขสิทธิ์ถูกต้องตามกฎหมาย ตำบลหนองหลวง อำเภอเมืองตาก จังหวัดตาก	228,900.00		228,900.00	0.00	100.00	
ชุดโปรแกรมป้องกันไวรัส ตำบลหนองหลวง อำเภอเมืองตาก จังหวัดตาก	8,400.00		8,400.00	0.00	100.00	
เครื่องพิมพ์เลเซอร์ หรือ LED สี ชนิด Network แบบที่ 1 ตำบลหนองหลวง อำเภอเมืองตาก จังหวัดตาก	11,000.00		11,000.00	0.00	100.00	
เครื่องพิมพ์เลเซอร์ หรือ LED ขาวดำ ชนิด Network แบบที่ 1 ตำบลหนองหลวง อำเภอเมืองตาก จังหวัดตาก	62,300.00		62,300.00	0.00	100.00	
รถบรรทุก (ดีเซล) ขนาด 1 ตัน ปริมาตรกระบอกลูกไม้ต่ำกว่า 2,400 ซีซี หรือกำลังเครื่องยนต์สูงสุดไม่ต่ำกว่า 110 กิโลวัตต์ ขับเคลื่อน 4 ล้อ แบบดับเบิลแคว็บ พร้อมหลังคาไฟเบอร์กลาสหรือเหล็ก ตำบลหนองหลวง อำเภอเมืองตาก จังหวัดตาก	966,000.00		966,000.00	0.00	100.00	
สุโขทัย	245,200.00	0.00	245,200.00	0.00	100.00	
เครื่องคอมพิวเตอร์โน้ตบุ๊ก สำหรับงานประมวลผล พร้อมชุดโปรแกรมระบบปฏิบัติการฯ และชุดโปรแกรมจัดการสำนักงาน แบบที่ 3 ที่มีลิขสิทธิ์ถูกต้องตามกฎหมาย ตำบลธานี อำเภอเมืองสุโขทัย จังหวัดสุโขทัย	130,800.00		130,800.00	0.00	100.00	
เครื่องคอมพิวเตอร์ สำหรับงานประมวลผล แบบที่ 1 พร้อมชุดโปรแกรมระบบปฏิบัติการฯ และชุดโปรแกรมจัดการสำนักงาน แบบที่ 3 ที่มีลิขสิทธิ์ถูกต้องตามกฎหมาย ตำบลธานี อำเภอเมืองสุโขทัย จังหวัดสุโขทัย	98,100.00		98,100.00	0.00	100.00	
ชุดโปรแกรมป้องกันไวรัส ตำบลธานี อำเภอเมืองสุโขทัย จังหวัดสุโขทัย	4,900.00		4,900.00	0.00	100.00	
เครื่องสำรองไฟฟ้า ขนาด 1 kVA ตำบลธานี อำเภอเมืองสุโขทัย จังหวัดสุโขทัย	11,400.00		11,400.00	0.00	100.00	
พิษณุโลก	383,400.00	0.00	383,400.00	0.00	100.00	
เครื่องคอมพิวเตอร์ สำหรับงานประมวลผล แบบที่ 1 พร้อมชุดโปรแกรมระบบปฏิบัติการฯ และชุดโปรแกรมจัดการสำนักงาน แบบที่ 3 ที่มีลิขสิทธิ์ถูกต้องตามกฎหมาย ตำบลในเมือง อำเภอเมืองพิษณุโลก จังหวัดพิษณุโลก	228,900.00		228,900.00	0.00	100.00	
เครื่องคอมพิวเตอร์โน้ตบุ๊ก สำหรับงานประมวลผล พร้อมชุดโปรแกรมระบบปฏิบัติการฯ และชุดโปรแกรมจัดการสำนักงาน แบบที่ 3 ที่มีลิขสิทธิ์ถูกต้องตามกฎหมาย ตำบลในเมือง อำเภอเมืองพิษณุโลก จังหวัดพิษณุโลก	98,100.00		98,100.00	0.00	100.00	
ชุดโปรแกรมป้องกันไวรัส ตำบลในเมือง อำเภอเมืองพิษณุโลก จังหวัดพิษณุโลก	7,700.00		7,700.00	0.00	100.00	
เครื่องคอมพิวเตอร์ สำหรับงานประมวลผล แบบที่ 2 พร้อมชุดโปรแกรมระบบปฏิบัติการฯ และชุดโปรแกรมจัดการสำนักงาน แบบที่ 3 ที่มีลิขสิทธิ์ถูกต้องตามกฎหมาย ตำบลในเมือง อำเภอเมืองพิษณุโลก จังหวัดพิษณุโลก	40,700.00		40,700.00	0.00	100.00	

หน่วยงาน / รายการ	งบประมาณที่ได้รับ จัดสรร	ผูกพัน	ผลเบิกจ่าย	คงเหลือ	%เบิก	หมายเหตุ
เครื่องพิมพ์แบบฉีดหมึก (Inkjet Printer) สำหรับกระดาษขนาด A3 ตำบลในเมือง อำเภอเมือง พิษณุโลก จังหวัดพิษณุโลก	8,000.00		8,000.00	0.00	100.00	
พิจิตร	581,780.00	0.00	581,780.00	0.00	100.00	
เครื่องคอมพิวเตอร์ สำหรับงานสำนักงาน พร้อมชุดโปรแกรมระบบปฏิบัติการฯ และชุดโปรแกรม จัดการสำนักงาน แบบที่ 3 ที่มีลิขสิทธิ์ถูกต้องตามกฎหมาย ตำบลท่าหลวง อำเภอเมืองพิจิตร จังหวัดพิจิตร	56,180.00		56,180.00	0.00	100.00	
เครื่องคอมพิวเตอร์ สำหรับงานประมวลผล แบบที่ 1 พร้อมชุดโปรแกรมระบบปฏิบัติการฯ และชุด โปรแกรมจัดการสำนักงาน แบบที่ 3 ที่มีลิขสิทธิ์ถูกต้องตามกฎหมาย ตำบลท่าหลวง อำเภอเมือง พิจิตร จังหวัดพิจิตร	309,980.00		309,980.00	0.00	100.00	
เครื่องคอมพิวเตอร์โน้ตบุ๊ก สำหรับงานประมวลผล พร้อมชุดโปรแกรมระบบปฏิบัติการฯ และชุด โปรแกรมจัดการสำนักงาน แบบที่ 3 ที่มีลิขสิทธิ์ถูกต้องตามกฎหมาย ตำบลท่าหลวง อำเภอเมือง พิจิตร จังหวัดพิจิตร	25,530.00		25,530.00	0.00	100.00	
เครื่องพิมพ์ แบบฉีดหมึกพร้อมติดตั้งถังหมึกพิมพ์ (Ink Tank Printer) ตำบลท่าหลวง อำเภอเมือง พิจิตร จังหวัดพิจิตร	7,980.00		7,980.00	0.00	100.00	
เครื่องพิมพ์เลเซอร์ หรือ LED ขาวดำ ชนิด Network แบบที่ 1 ตำบลท่าหลวง อำเภอเมืองพิจิตร จังหวัดพิจิตร	15,800.00		15,800.00	0.00	100.00	
ชุดโปรแกรมป้องกันไวรัส ตำบลท่าหลวง อำเภอเมืองพิจิตร จังหวัดพิจิตร	14,000.00		14,000.00	0.00	100.00	
เครื่องคอมพิวเตอร์ สำหรับงานประมวลผล แบบที่ 2 พร้อมชุดโปรแกรมระบบปฏิบัติการฯ และชุด โปรแกรมจัดการสำนักงาน แบบที่ 3 ที่มีลิขสิทธิ์ถูกต้องตามกฎหมาย ตำบลท่าหลวง อำเภอเมือง พิจิตร จังหวัดพิจิตร	36,140.00		36,140.00	0.00	100.00	
เครื่องคอมพิวเตอร์โน้ตบุ๊ก สำหรับงานสำนักงาน พร้อมชุดโปรแกรมระบบปฏิบัติการฯ และชุด โปรแกรมจัดการสำนักงาน แบบที่ 3 ที่มีลิขสิทธิ์ถูกต้องตามกฎหมาย ตำบลท่าหลวง อำเภอเมือง พิจิตร จังหวัดพิจิตร	102,400.00		102,400.00	0.00	100.00	
เครื่องสำรองไฟฟ้า ขนาด 1 kVA ตำบลท่าหลวง อำเภอเมืองพิจิตร จังหวัดพิจิตร	13,770.00		13,770.00	0.00	100.00	
เพชรบูรณ์	365,700.00	0.00	365,700.00	0.00	100.00	
เครื่องคอมพิวเตอร์ สำหรับงานประมวลผล แบบที่ 1 พร้อมชุดโปรแกรมระบบปฏิบัติการฯ และชุด โปรแกรมจัดการสำนักงาน แบบที่ 3 ที่มีลิขสิทธิ์ถูกต้องตามกฎหมาย ตำบลสะเดียง อำเภอเมือง เพชรบูรณ์ จังหวัดเพชรบูรณ์	196,200.00		196,200.00	0.00	100.00	
เครื่องคอมพิวเตอร์โน้ตบุ๊ก สำหรับงานประมวลผล พร้อมชุดโปรแกรมระบบปฏิบัติการฯ และชุด โปรแกรมจัดการสำนักงาน แบบที่ 3 ที่มีลิขสิทธิ์ถูกต้องตามกฎหมาย ตำบลสะเดียง อำเภอเมือง เพชรบูรณ์ จังหวัดเพชรบูรณ์	65,400.00		65,400.00	0.00	100.00	

หน่วยงาน / รายการ	งบประมาณที่ได้รับ จัดสรร	ผูกพัน	ผลเบิกจ่าย	คงเหลือ	%เบิก	หมายเหตุ
เครื่องพิมพ์เลเซอร์ หรือ LED สี ชนิด Network แบบที่ 2 ตำบลสะเตียง อำเภอเมืองเพชรบูรณ์ จังหวัดเพชรบูรณ์	27,000.00		27,000.00	0.00	100.00	
เครื่องพิมพ์เลเซอร์ หรือ LED ขาวดำ ชนิด Network แบบที่ 1 ตำบลสะเตียง อำเภอเมือง เพชรบูรณ์ จังหวัดเพชรบูรณ์	44,500.00		44,500.00	0.00	100.00	
ชุดโปรแกรมป้องกันไวรัส ตำบลสะเตียง อำเภอเมืองเพชรบูรณ์ จังหวัดเพชรบูรณ์	5,600.00		5,600.00	0.00	100.00	
สแกนเนอร์ สำหรับงานเก็บเอกสารระดับศูนย์บริการ แบบที่ 2 ตำบลสะเตียง อำเภอเมือง เพชรบูรณ์ จังหวัดเพชรบูรณ์	27,000.00		27,000.00	0.00	100.00	
ราชบุรี	469,800.00	0.00	469,800.00	0.00	100.00	
เครื่องคอมพิวเตอร์โน้ตบุ๊ก สำหรับงานประมวลผล พร้อมชุดโปรแกรมระบบปฏิบัติการฯ และชุด โปรแกรมจัดการสำนักงาน แบบที่ 3 ที่มีลิขสิทธิ์ถูกต้องตามกฎหมาย ตำบลหน้าเมือง อำเภอเมือง จังหวัดราชบุรี	32,700.00		32,700.00	0.00	100.00	
เครื่องคอมพิวเตอร์ สำหรับงานประมวลผล แบบที่ 1 พร้อมชุดโปรแกรมระบบปฏิบัติการฯ และชุด โปรแกรมจัดการสำนักงาน แบบที่ 3 ที่มีลิขสิทธิ์ถูกต้องตามกฎหมาย ตำบลหน้าเมือง อำเภอเมือง ราชบุรี จังหวัดราชบุรี	392,400.00		392,400.00	0.00	100.00	
เครื่องพิมพ์เลเซอร์ หรือ LED ขาวดำ ชนิด Network แบบที่ 1 ตำบลหน้าเมือง อำเภอเมืองราชบุรี จังหวัดราชบุรี	35,600.00		35,600.00	0.00	100.00	
ชุดโปรแกรมป้องกันไวรัส ตำบลหน้าเมือง อำเภอเมืองราชบุรี จังหวัดราชบุรี	9,100.00		9,100.00	0.00	100.00	
กาญจนบุรี	1,466,200.00	0.00	1,466,200.00	0.00	100.00	
เครื่องคอมพิวเตอร์ สำหรับงานประมวลผล แบบที่ 1 พร้อมชุดโปรแกรมระบบปฏิบัติการฯ และชุด โปรแกรมจัดการสำนักงาน แบบที่ 3 ที่มีลิขสิทธิ์ถูกต้องตามกฎหมาย ตำบลปากแพรก อำเภอเมือง กาญจนบุรี จังหวัดกาญจนบุรี	65,400.00		65,400.00	0.00	100.00	
เครื่องคอมพิวเตอร์ สำหรับงานประมวลผล แบบที่ 2 พร้อมชุดโปรแกรมระบบปฏิบัติการฯ และชุด โปรแกรมจัดการสำนักงาน แบบที่ 3 ที่มีลิขสิทธิ์ถูกต้องตามกฎหมาย ตำบลปากแพรก อำเภอเมือง กาญจนบุรี จังหวัดกาญจนบุรี	40,700.00		40,700.00	0.00	100.00	
ชุดโปรแกรมป้องกันไวรัส ตำบลปากแพรก อำเภอเมืองกาญจนบุรี จังหวัดกาญจนบุรี	2,100.00		2,100.00	0.00	100.00	
รถโดยสาร ขนาด 12 ที่นั่ง (ดีเซล) ปริมาตรกระบอกสูบไม่ต่ำกว่า 2,400 ซีซี หรือกำลังเครื่องยนต์ สูงสุดไม่ต่ำกว่า 90 กิโลวัตต์ ตำบลปากแพรก อำเภอเมืองกาญจนบุรี จังหวัดกาญจนบุรี	1,358,000.00		1,358,000.00	0.00	100.00	

หน่วยงาน / รายการ	งบประมาณที่ได้รับ จัดสรร	ผูกพัน	ผลเบิกจ่าย	คงเหลือ	%เบิก	หมายเหตุ
สุพรรณบุรี	402,400.00	0.00	402,400.00	0.00	100.00	
เครื่องคอมพิวเตอร์โน้ตบุ๊ก สำหรับงานประมวลผล พร้อมชุดโปรแกรมระบบปฏิบัติการฯ และชุดโปรแกรมจัดการสำนักงาน แบบที่ 3 ที่มีลิขสิทธิ์ถูกต้องตามกฎหมาย ตำบลสนามชัย อำเภอเมืองสุพรรณบุรี จังหวัดสุพรรณบุรี	98,100.00		98,100.00	0.00	100.00	
เครื่องคอมพิวเตอร์ สำหรับงานประมวลผล แบบที่ 1 พร้อมชุดโปรแกรมระบบปฏิบัติการฯ และชุดโปรแกรมจัดการสำนักงาน แบบที่ 3 ที่มีลิขสิทธิ์ถูกต้องตามกฎหมาย ตำบลสนามชัย อำเภอเมืองสุพรรณบุรี จังหวัดสุพรรณบุรี	228,900.00		228,900.00	0.00	100.00	
เครื่องคอมพิวเตอร์ สำหรับงานประมวลผล แบบที่ 2 พร้อมชุดโปรแกรมระบบปฏิบัติการฯ และชุดโปรแกรมจัดการสำนักงาน แบบที่ 3 ที่มีลิขสิทธิ์ถูกต้องตามกฎหมาย ตำบลสนามชัย อำเภอเมืองสุพรรณบุรี จังหวัดสุพรรณบุรี	40,700.00		40,700.00	0.00	100.00	
ชุดโปรแกรมป้องกันไวรัส ตำบลสนามชัย อำเภอเมืองสุพรรณบุรี จังหวัดสุพรรณบุรี	7,700.00		7,700.00	0.00	100.00	
สแกนเนอร์ สำหรับงานเก็บเอกสารระดับศูนย์บริการ แบบที่ 2 ตำบลสนามชัย อำเภอเมืองสุพรรณบุรี จังหวัดสุพรรณบุรี	27,000.00		27,000.00	0.00	100.00	
นครปฐม	459,700.00	0.00	459,700.00	0.00	100.00	
เครื่องคอมพิวเตอร์โน้ตบุ๊ก สำหรับงานประมวลผล พร้อมชุดโปรแกรมระบบปฏิบัติการฯ และชุดโปรแกรมจัดการสำนักงาน แบบที่ 3 ที่มีลิขสิทธิ์ถูกต้องตามกฎหมาย ตำบลถนนขาด อำเภอเมืองนครปฐม จังหวัดนครปฐม	196,200.00		196,200.00	0.00	100.00	
เครื่องคอมพิวเตอร์ สำหรับงานประมวลผล แบบที่ 1 พร้อมชุดโปรแกรมระบบปฏิบัติการฯ และชุดโปรแกรมจัดการสำนักงาน แบบที่ 3 ที่มีลิขสิทธิ์ถูกต้องตามกฎหมาย ตำบลถนนขาด อำเภอเมืองนครปฐม จังหวัดนครปฐม	163,500.00		163,500.00	0.00	100.00	
ชุดโปรแกรมป้องกันไวรัส ตำบลถนนขาด อำเภอเมืองนครปฐม จังหวัดนครปฐม	8,400.00		8,400.00	0.00	100.00	
เครื่องพิมพ์เลเซอร์ หรือ LED สี ชนิด Network แบบที่ 1 ตำบลถนนขาด อำเภอเมืองนครปฐม จังหวัดนครปฐม	11,000.00		11,000.00	0.00	100.00	
เครื่องพิมพ์เลเซอร์ หรือ LED ขาวดำ ชนิด Network แบบที่ 1 ตำบลถนนขาด อำเภอเมืองนครปฐม จังหวัดนครปฐม	8,900.00		8,900.00	0.00	100.00	
เครื่องคอมพิวเตอร์ สำหรับงานประมวลผล แบบที่ 2 พร้อมชุดโปรแกรมระบบปฏิบัติการฯ และชุดโปรแกรมจัดการสำนักงาน แบบที่ 3 ที่มีลิขสิทธิ์ถูกต้องตามกฎหมาย ตำบลถนนขาด อำเภอเมืองนครปฐม จังหวัดนครปฐม	40,700.00		40,700.00	0.00	100.00	
เครื่องพิมพ์เลเซอร์ หรือ LED ขาวดำ ชนิด Network แบบที่ 2 ตำบลถนนขาด อำเภอเมืองนครปฐม จังหวัดนครปฐม	15,000.00		15,000.00	0.00	100.00	

หน่วยงาน / รายการ	งบประมาณที่ได้รับ จัดสรร	ผูกพัน	ผลเบิกจ่าย	คงเหลือ	%เบิก	หมายเหตุ
เครื่องพิมพ์ Multifunction เลเซอร์ หรือ LED สี ตำบลถนนขาด อำเภอเมืองนครปฐม จังหวัดนครปฐม	16,000.00		16,000.00	0.00	100.00	
สมุทรสงคราม	247,800.00	0.00	247,800.00	0.00	100.00	
เครื่องคอมพิวเตอร์ สำหรับงานสำนักงาน พร้อมชุดโปรแกรมระบบปฏิบัติการฯ และชุดโปรแกรมจัดการสำนักงาน แบบที่ 3 ที่มีลิขสิทธิ์ถูกต้องตามกฎหมาย ตำบลแม่กลอง อำเภอเมืองสมุทรสงคราม จังหวัดสมุทรสงคราม	86,100.00		86,100.00	0.00	100.00	
เครื่องพิมพ์ แบบฉีดหมึกพร้อมติดตั้งหมึกพิมพ์ (Ink Tank Printer) ตำบลแม่กลอง อำเภอเมืองสมุทรสงคราม จังหวัดสมุทรสงคราม	12,300.00		12,300.00	0.00	100.00	
เครื่องคอมพิวเตอร์ สำหรับงานประมวลผล แบบที่ 1 พร้อมชุดโปรแกรมระบบปฏิบัติการฯ และชุดโปรแกรมจัดการสำนักงาน แบบที่ 3 ที่มีลิขสิทธิ์ถูกต้องตามกฎหมาย ตำบลแม่กลอง อำเภอเมืองสมุทรสงคราม จังหวัดสมุทรสงคราม	98,100.00		98,100.00	0.00	100.00	
เครื่องคอมพิวเตอร์ สำหรับงานประมวลผล แบบที่ 2 พร้อมชุดโปรแกรมระบบปฏิบัติการฯ และชุดโปรแกรมจัดการสำนักงาน แบบที่ 3 ที่มีลิขสิทธิ์ถูกต้องตามกฎหมาย ตำบลแม่กลอง อำเภอเมืองสมุทรสงคราม จังหวัดสมุทรสงคราม	40,700.00		40,700.00	0.00	100.00	
ชุดโปรแกรมป้องกันไวรัส ตำบลแม่กลอง อำเภอเมืองสมุทรสงคราม จังหวัดสมุทรสงคราม	4,900.00		4,900.00	0.00	100.00	
เครื่องสำรองไฟฟ้า ขนาด 1 KVA ตำบลแม่กลอง อำเภอเมืองสมุทรสงคราม จังหวัดสมุทรสงคราม	5,700.00		5,700.00	0.00	100.00	
เพชรบุรี	1,437,000.00	0.00	1,437,000.00	0.00	100.00	
เครื่องคอมพิวเตอร์ สำหรับงานประมวลผล แบบที่ 1 พร้อมชุดโปรแกรมระบบปฏิบัติการฯ และชุดโปรแกรมจัดการสำนักงาน แบบที่ 3 ที่มีลิขสิทธิ์ถูกต้องตามกฎหมาย ตำบลท่ายาง อำเภอท่ายาง จังหวัดเพชรบุรี	130,800.00		130,800.00	0.00	100.00	
เครื่องคอมพิวเตอร์โน้ตบุ๊ก สำหรับงานประมวลผล พร้อมชุดโปรแกรมระบบปฏิบัติการฯ และชุดโปรแกรมจัดการสำนักงาน แบบที่ 3 ที่มีลิขสิทธิ์ถูกต้องตามกฎหมาย ตำบลท่ายาง อำเภอท่ายาง จังหวัดเพชรบุรี	98,100.00		98,100.00	0.00	100.00	
เครื่องพิมพ์เลเซอร์ หรือ LED สี ชนิด Network แบบที่ 1 ตำบลท่ายาง อำเภอท่ายาง จังหวัดเพชรบุรี	11,000.00		11,000.00	0.00	100.00	
เครื่องพิมพ์เลเซอร์ หรือ LED ขาวดำ ชนิด Network แบบที่ 1 ตำบลท่ายาง อำเภอท่ายาง จังหวัดเพชรบุรี	26,700.00		26,700.00	0.00	100.00	
ชุดโปรแกรมป้องกันไวรัส ตำบลท่ายาง อำเภอท่ายาง จังหวัดเพชรบุรี	5,600.00		5,600.00	0.00	100.00	
เครื่องคอมพิวเตอร์ สำหรับงานประมวลผล แบบที่ 2 พร้อมชุดโปรแกรมระบบปฏิบัติการฯ และชุดโปรแกรมจัดการสำนักงาน แบบที่ 3 ที่มีลิขสิทธิ์ถูกต้องตามกฎหมาย ตำบลท่ายาง อำเภอท่ายาง จังหวัดเพชรบุรี	40,700.00		40,700.00	0.00	100.00	

หน่วยงาน / รายการ	งบประมาณที่ได้รับ จัดสรร	ผูกพัน	ผลเบิกจ่าย	คงเหลือ	%เบิก	หมายเหตุ
สแกนเนอร์ สำหรับงานเก็บเอกสารระดับศูนย์บริการ แบบที่ 2 ตำบลท่ายาง อำเภอท่ายาง จังหวัดเพชรบุรี	27,000.00		27,000.00	0.00	100.00	
เครื่องสำรองไฟฟ้า ขนาด 1 kVA ตำบลท่ายาง อำเภอท่ายาง จังหวัดเพชรบุรี	17,100.00		17,100.00	0.00	100.00	
รถบรรทุก (ดีเซล) ขนาด 1 ตัน ปริมาตรกระบอกลูกสูบไม่ต่ำกว่า 2,400 ซีซี หรือกำลังเครื่องยนต์สูงสุดไม่ต่ำกว่า 110 กิโลวัตต์ ขับเคลื่อน 4 ล้อ แบบดับเบิลแค้น พร้อมหลังคาไฟเบอร์กลาสหรือเหล็ก ตำบลท่ายาง อำเภอท่ายาง จังหวัดเพชรบุรี	1,080,000.00		1,080,000.00	0.00	100.00	
ประจวบคีรีขันธ์	385,000.00	0.00	385,000.00	0.00	100.00	
เครื่องคอมพิวเตอร์โน้ตบุ๊ก สำหรับงานประมวลผล พร้อมชุดโปรแกรมระบบปฏิบัติการฯ และชุดโปรแกรมจัดการสำนักงาน แบบที่ 3 ที่มีลิขสิทธิ์ถูกต้องตามกฎหมาย ตำบลประจวบคีรีขันธ์ อำเภอเมืองประจวบคีรีขันธ์ จังหวัดประจวบคีรีขันธ์	132,000.00		132,000.00	0.00	100.00	
เครื่องคอมพิวเตอร์ สำหรับงานประมวลผล แบบที่ 1 พร้อมชุดโปรแกรมระบบปฏิบัติการฯ และชุดโปรแกรมจัดการสำนักงาน แบบที่ 3 ที่มีลิขสิทธิ์ถูกต้องตามกฎหมาย ตำบลประจวบคีรีขันธ์ อำเภอเมืองประจวบคีรีขันธ์ จังหวัดประจวบคีรีขันธ์	210,000.00		210,000.00	0.00	100.00	
ชุดโปรแกรมป้องกันไวรัส ตำบลประจวบคีรีขันธ์ อำเภอเมืองประจวบคีรีขันธ์ จังหวัดประจวบคีรีขันธ์	14,700.00		14,700.00	0.00	100.00	
เครื่องพิมพ์เลเซอร์ หรือ LED ขาวดำ ชนิด Network แบบที่ 1 ตำบลประจวบคีรีขันธ์ อำเภอเมืองประจวบคีรีขันธ์ จังหวัดประจวบคีรีขันธ์	10,000.00		10,000.00	0.00	100.00	
เครื่องคอมพิวเตอร์ สำหรับงานประมวลผล แบบที่ 2 พร้อมชุดโปรแกรมระบบปฏิบัติการฯ และชุดโปรแกรมจัดการสำนักงาน แบบที่ 3 ที่มีลิขสิทธิ์ถูกต้องตามกฎหมาย ตำบลประจวบคีรีขันธ์ อำเภอเมืองประจวบคีรีขันธ์ จังหวัดประจวบคีรีขันธ์	18,300.00		18,300.00	0.00	100.00	
นครศรีธรรมราช	1,421,200.00	1,080,000.00	341,200.00	0.00	24.01	
เครื่องคอมพิวเตอร์โน้ตบุ๊ก สำหรับงานประมวลผล พร้อมชุดโปรแกรมระบบปฏิบัติการฯ และชุดโปรแกรมจัดการสำนักงาน แบบที่ 3 ที่มีลิขสิทธิ์ถูกต้องตามกฎหมาย ตำบลในเมือง อำเภอเมืองนครศรีธรรมราช จังหวัดนครศรีธรรมราช	98,100.00		98,100.00	0.00	100.00	
เครื่องคอมพิวเตอร์ สำหรับงานประมวลผล แบบที่ 1 พร้อมชุดโปรแกรมระบบปฏิบัติการฯ และชุดโปรแกรมจัดการสำนักงาน แบบที่ 3 ที่มีลิขสิทธิ์ถูกต้องตามกฎหมาย ตำบลในเมือง อำเภอเมืองนครศรีธรรมราช จังหวัดนครศรีธรรมราช	130,800.00		130,800.00	0.00	100.00	
ชุดโปรแกรมป้องกันไวรัส ตำบลในเมือง อำเภอเมืองนครศรีธรรมราช จังหวัดนครศรีธรรมราช	4,900.00		4,900.00	0.00	100.00	
เครื่องพิมพ์เลเซอร์ หรือ LED สี ชนิด Network แบบที่ 1 ตำบลในเมือง อำเภอเมืองนครศรีธรรมราช จังหวัดนครศรีธรรมราช	11,000.00		11,000.00	0.00	100.00	

หน่วยงาน / รายการ	งบประมาณที่ได้รับ จัดสรร	ผูกพัน	ผลเบิกจ่าย	คงเหลือ	%เบิก	หมายเหตุ
เครื่องพิมพ์เลเซอร์ หรือ LED สี ชนิด Network แบบที่ 2 ตำบลในเมือง อำเภอเมือง นครศรีธรรมราช จังหวัดนครศรีธรรมราช	54,000.00		54,000.00	0.00	100.00	
เครื่องพิมพ์เลเซอร์ หรือ LED ขาวดำ ชนิด Network แบบที่ 2 ตำบลในเมือง อำเภอเมือง นครศรีธรรมราช จังหวัดนครศรีธรรมราช	15,000.00		15,000.00	0.00	100.00	
เครื่องพิมพ์ Multifunction เลเซอร์ หรือ LED สี ตำบลในเมือง อำเภอเมืองนครศรีธรรมราช จังหวัดนครศรีธรรมราช	16,000.00		16,000.00	0.00	100.00	
เครื่องสำรองไฟฟ้า ขนาด 1 KVA ตำบลในเมือง อำเภอเมืองนครศรีธรรมราช จังหวัด นครศรีธรรมราช	11,400.00		11,400.00	0.00	100.00	
รถบรรทุก (ดีเซล) ขนาด 1 ตัน ปริมาตรกระบอกสูบไม่ต่ำกว่า 2,400 ซีซี หรือกำลังเครื่องยนต์ สูงสุดไม่ต่ำกว่า 110 กิโลวัตต์ ขับเคลื่อน 4 ล้อ แบบดับเบิลแค้น พร้อมหลังคาไฟเบอร์กลาสหรือ เหล็ก ตำบลในเมือง อำเภอเมืองนครศรีธรรมราช จังหวัดนครศรีธรรมราช	1,080,000.00	1,080,000.00		0.00	-	
กระบี่	296,520.00	0.00	296,520.00	0.00	100.00	
เครื่องคอมพิวเตอร์ สำหรับงานประมวลผล แบบที่ 1 พร้อมชุดโปรแกรมระบบปฏิบัติการฯ และชุด โปรแกรมจัดการสำนักงาน แบบที่ 3 ที่มีลิขสิทธิ์ถูกต้องตามกฎหมาย ตำบลปากน้ำ อำเภอเมือง กระบี่ จังหวัดกระบี่	89,400.00		89,400.00	0.00	100.00	
เครื่องพิมพ์เลเซอร์ หรือ LED ขาวดำ ชนิด Network แบบที่ 1 ตำบลปากน้ำ อำเภอเมืองกระบี่ จังหวัดกระบี่	8,750.00		8,750.00	0.00	100.00	
เครื่องคอมพิวเตอร์ สำหรับงานประมวลผล แบบที่ 2 พร้อมชุดโปรแกรมระบบปฏิบัติการฯ และชุด โปรแกรมจัดการสำนักงาน แบบที่ 3 ที่มีลิขสิทธิ์ถูกต้องตามกฎหมาย ตำบลปากน้ำ อำเภอเมือง กระบี่ จังหวัดกระบี่	36,900.00		36,900.00	0.00	100.00	
เครื่องคอมพิวเตอร์โน้ตบุ๊ก สำหรับงานประมวลผล พร้อมชุดโปรแกรมระบบปฏิบัติการฯ และชุด โปรแกรมจัดการสำนักงาน แบบที่ 3 ที่มีลิขสิทธิ์ถูกต้องตามกฎหมาย ตำบลปากน้ำ อำเภอเมือง กระบี่ จังหวัดกระบี่	119,200.00		119,200.00	0.00	100.00	
เครื่องพิมพ์ Multifunction แบบฉีดหมึกพร้อมติดตั้งถังหมึกพิมพ์ (Ink Tank Printer) ตำบล ปากน้ำ อำเภอเมืองกระบี่ จังหวัดกระบี่	15,400.00		15,400.00	0.00	100.00	
เครื่องสำรองไฟฟ้า ขนาด 1 KVA ตำบลปากน้ำ อำเภอเมืองกระบี่ จังหวัดกระบี่	8,670.00		8,670.00	0.00	100.00	
ชุดโปรแกรมป้องกันไวรัส ตำบลปากน้ำ อำเภอเมืองกระบี่ จังหวัดกระบี่	5,600.00		5,600.00	0.00	100.00	
จอแสดงภาพขนาดไม่น้อยกว่า 21.5 นิ้ว ตำบลปากน้ำ อำเภอเมืองกระบี่ จังหวัดกระบี่	12,600.00		12,600.00	0.00	100.00	
พังงา	1,710,400.00	0.00	1,710,400.00	0.00	100.00	
เครื่องคอมพิวเตอร์ สำหรับงานสำนักงาน พร้อมชุดโปรแกรมระบบปฏิบัติการฯ และชุดโปรแกรม จัดการสำนักงาน แบบที่ 3 ที่มีลิขสิทธิ์ถูกต้องตามกฎหมาย ตำบลถ้ำน้ำผุด อำเภอเมืองพังงา จังหวัดพังงา	287,000.00		287,000.00	0.00	100.00	

หน่วยงาน / รายการ	งบประมาณที่ได้รับ จัดสรร	ผูกพัน	ผลเบิกจ่าย	คงเหลือ	%เบิก	หมายเหตุ
ชุดโปรแกรมป้องกันไวรัส ต่ำบลถ้ำน้ำผุด อำเภอเมืองพังงา จังหวัดพังงา	7,700.00		7,700.00	0.00	100.00	
เครื่องคอมพิวเตอร์โน้ตบุ๊ก สำหรับงานสำนักงาน พร้อมชุดโปรแกรมระบบปฏิบัติการฯ และชุดโปรแกรมจัดการสำนักงาน แบบที่ 3 ที่มีลิขสิทธิ์ถูกต้องตามกฎหมาย ต่ำบลถ้ำน้ำผุด อำเภอเมืองพังงา จังหวัดพังงา	27,700.00		27,700.00	0.00	100.00	
เครื่องพิมพ์ Multifunction เลเซอร์ หรือ LED สี ต่ำบลถ้ำน้ำผุด อำเภอเมืองพังงา จังหวัดพังงา	32,000.00		32,000.00	0.00	100.00	
รถโดยสาร ขนาด 12 ที่นั่ง (ดีเซล) ปริมาตรกระบอกสูบไม่ต่ำกว่า 2,400 ซีซี หรือกำลังเครื่องยนต์สูงสุดไม่ต่ำกว่า 90 กิโลวัตต์ ต่ำบลถ้ำน้ำผุด อำเภอเมืองพังงา จังหวัดพังงา	1,356,000.00		1,356,000.00	0.00	100.00	
ภูเก็ต	233,300.00	0.00	233,300.00	0.00	100.00	
เครื่องคอมพิวเตอร์ สำหรับงานประมวลผล แบบที่ 1 พร้อมชุดโปรแกรมระบบปฏิบัติการฯ และชุดโปรแกรมจัดการสำนักงาน แบบที่ 3 ที่มีลิขสิทธิ์ถูกต้องตามกฎหมาย ต่ำบลตลาดเหนือ อำเภอเมืองภูเก็ต จังหวัดภูเก็ต	163,500.00		163,500.00	0.00	100.00	
ชุดโปรแกรมป้องกันไวรัส ต่ำบลตลาดเหนือ อำเภอเมืองภูเก็ต จังหวัดภูเก็ต	3,500.00		3,500.00	0.00	100.00	
เครื่องพิมพ์เลเซอร์ หรือ LED ขาวดำ ชนิด Network แบบที่ 2 ต่ำบลตลาดเหนือ อำเภอเมืองภูเก็ต จังหวัดภูเก็ต	15,000.00		15,000.00	0.00	100.00	
เครื่องสำรองไฟฟ้า ขนาด 1 KVA ต่ำบลตลาดเหนือ อำเภอเมืองภูเก็ต จังหวัดภูเก็ต	51,300.00		51,300.00	0.00	100.00	
สุราษฎร์ธานี	1,651,100.00	0.00	1,651,100.00	0.00	100.00	
เครื่องคอมพิวเตอร์โน้ตบุ๊ก สำหรับงานประมวลผล พร้อมชุดโปรแกรมระบบปฏิบัติการฯ และชุดโปรแกรมจัดการสำนักงาน แบบที่ 3 ที่มีลิขสิทธิ์ถูกต้องตามกฎหมาย ต่ำบลมะขามเตี้ย อำเภอเมืองสุราษฎร์ธานี จังหวัดสุราษฎร์ธานี	130,800.00		130,800.00	0.00	100.00	
เครื่องคอมพิวเตอร์ สำหรับงานประมวลผล แบบที่ 1 พร้อมชุดโปรแกรมระบบปฏิบัติการฯ และชุดโปรแกรมจัดการสำนักงาน แบบที่ 3 ที่มีลิขสิทธิ์ถูกต้องตามกฎหมาย ต่ำบลมะขามเตี้ย อำเภอเมืองสุราษฎร์ธานี จังหวัดสุราษฎร์ธานี	65,400.00		65,400.00	0.00	100.00	
เครื่องคอมพิวเตอร์ สำหรับงานประมวลผล แบบที่ 2 พร้อมชุดโปรแกรมระบบปฏิบัติการฯ และชุดโปรแกรมจัดการสำนักงาน แบบที่ 3 ที่มีลิขสิทธิ์ถูกต้องตามกฎหมาย ต่ำบลมะขามเตี้ย อำเภอเมืองสุราษฎร์ธานี จังหวัดสุราษฎร์ธานี	40,700.00		40,700.00	0.00	100.00	
ชุดโปรแกรมป้องกันไวรัส ต่ำบลมะขามเตี้ย อำเภอเมืองสุราษฎร์ธานี จังหวัดสุราษฎร์ธานี	4,900.00		4,900.00	0.00	100.00	
เครื่องสำรองไฟฟ้า ขนาด 1 KVA ต่ำบลมะขามเตี้ย อำเภอเมืองสุราษฎร์ธานี จังหวัดสุราษฎร์ธานี	51,300.00		51,300.00	0.00	100.00	
รถโดยสาร ขนาด 12 ที่นั่ง (ดีเซล) ปริมาตรกระบอกสูบไม่ต่ำกว่า 2,400 ซีซี หรือกำลังเครื่องยนต์สูงสุดไม่ต่ำกว่า 90 กิโลวัตต์ ต่ำบลมะขามเตี้ย อำเภอเมืองสุราษฎร์ธานี จังหวัดสุราษฎร์ธานี	1,358,000.00		1,358,000.00	0.00	100.00	

หน่วยงาน / รายการ	งบประมาณที่ได้รับ จัดสรร	ผูกพัน	ผลเบิกจ่าย	คงเหลือ	%เบิก	หมายเหตุ
ระนอง	598,000.00	0.00	598,000.00	0.00	100.00	
โทรทัศน์ แอล อี ดี(LED TV) แบบ Smart TV ระดับความละเอียดจอภาพ 3840x2160 พิกเซล ขนาด 65 นิ้ว	30,000.00		30,000.00	0.00	100.00	โอนจัดสรรเมื่อ24กพ68
เครื่องคอมพิวเตอร์ สำหรับงานสำนักงาน พร้อมชุดโปรแกรมระบบปฏิบัติการฯ และชุดโปรแกรมจัดการสำนักงาน แบบที่ 3 ที่มีลิขสิทธิ์ถูกต้องตามกฎหมาย ตำบลบางรีน อำเภอเมืองระนอง จังหวัดระนอง	114,800.00		114,800.00	0.00	100.00	
เครื่องคอมพิวเตอร์โน้ตบุ๊ก สำหรับงานประมวลผล พร้อมชุดโปรแกรมระบบปฏิบัติการฯ และชุดโปรแกรมจัดการสำนักงาน แบบที่ 3 ที่มีลิขสิทธิ์ถูกต้องตามกฎหมาย ตำบลบางรีน อำเภอเมืองระนอง จังหวัดระนอง	98,100.00		98,100.00	0.00	100.00	
เครื่องคอมพิวเตอร์ สำหรับงานประมวลผล แบบที่ 1 พร้อมชุดโปรแกรมระบบปฏิบัติการฯ และชุดโปรแกรมจัดการสำนักงาน แบบที่ 3 ที่มีลิขสิทธิ์ถูกต้องตามกฎหมาย ตำบลบางรีน อำเภอเมืองระนอง จังหวัดระนอง	196,200.00		196,200.00	0.00	100.00	
เครื่องพิมพ์เลเซอร์ หรือ LED สี ชนิด Network แบบที่ 1 ตำบลบางรีน อำเภอเมืองระนอง จังหวัดระนอง	10,800.00		10,800.00	0.00	100.00	
เครื่องพิมพ์เลเซอร์ หรือ LED ขาวดำ ชนิด Network แบบที่ 1 ตำบลบางรีน อำเภอเมืองระนอง จังหวัดระนอง	24,000.00		24,000.00	0.00	100.00	
ชุดโปรแกรมป้องกันไวรัส ตำบลบางรีน อำเภอเมืองระนอง จังหวัดระนอง	9,800.00		9,800.00	0.00	100.00	
เครื่องคอมพิวเตอร์ สำหรับงานประมวลผล แบบที่ 2 พร้อมชุดโปรแกรมระบบปฏิบัติการฯ และชุดโปรแกรมจัดการสำนักงาน แบบที่ 3 ที่มีลิขสิทธิ์ถูกต้องตามกฎหมาย ตำบลบางรีน อำเภอเมืองระนอง จังหวัดระนอง	40,700.00		40,700.00	0.00	100.00	
เครื่องสำรองไฟฟ้า ขนาด 1 kVA ตำบลบางรีน อำเภอเมืองระนอง จังหวัดระนอง	63,600.00		63,600.00	0.00	100.00	
เครื่องสำรองไฟฟ้า ขนาด 2 kVA ตำบลบางรีน อำเภอเมืองระนอง จังหวัดระนอง	10,000.00		10,000.00	0.00	100.00	
ชุมพร	184,800.00	0.00	184,800.00	0.00	100.00	
เครื่องคอมพิวเตอร์ สำหรับงานสำนักงาน พร้อมชุดโปรแกรมระบบปฏิบัติการฯ และชุดโปรแกรมจัดการสำนักงาน แบบที่ 3 ที่มีลิขสิทธิ์ถูกต้องตามกฎหมาย ตำบลนาชะอัง อำเภอเมืองชุมพร จังหวัดชุมพร	114,800.00		114,800.00	0.00	100.00	
เครื่องคอมพิวเตอร์ สำหรับงานประมวลผล แบบที่ 1 พร้อมชุดโปรแกรมระบบปฏิบัติการฯ และชุดโปรแกรมจัดการสำนักงาน แบบที่ 3 ที่มีลิขสิทธิ์ถูกต้องตามกฎหมาย ตำบลนาชะอัง อำเภอเมืองชุมพร จังหวัดชุมพร	32,700.00		32,700.00	0.00	100.00	
ชุดโปรแกรมป้องกันไวรัส ตำบลนาชะอัง อำเภอเมืองชุมพร จังหวัดชุมพร	3,500.00		3,500.00	0.00	100.00	

หน่วยงาน / รายการ	งบประมาณที่ได้รับ จัดสรร	ผูกพัน	ผลเบิกจ่าย	คงเหลือ	%เบิก	หมายเหตุ
เครื่องพิมพ์เลเซอร์ หรือ LED ขาวดำ ชนิด Network แบบที่ 1 ตำบลนาชะอัง อำเภอเมืองชุมพร จังหวัดชุมพร	17,800.00		17,800.00	0.00	100.00	
สแกนเนอร์ สำหรับงานเก็บเอกสารระดับศูนย์บริการ แบบที่ 1 ตำบลนาชะอัง อำเภอเมืองชุมพร จังหวัดชุมพร	16,000.00		16,000.00	0.00	100.00	
สงขลา	987,600.00	0.00	987,600.00	0.00	100.00	
เครื่องคอมพิวเตอร์ สำหรับงานประมวลผล แบบที่ 1 พร้อมชุดโปรแกรมระบบปฏิบัติการฯ และชุด โปรแกรมจัดการสำนักงาน แบบที่ 3 ที่มีลิขสิทธิ์ถูกต้องตามกฎหมาย ตำบลเขารูปช้าง อำเภอเมือง สงขลา จังหวัดสงขลา	130,400.00		130,400.00	0.00	100.00	
เครื่องคอมพิวเตอร์ สำหรับงานประมวลผล แบบที่ 2 พร้อมชุดโปรแกรมระบบปฏิบัติการฯ และชุด โปรแกรมจัดการสำนักงาน แบบที่ 3 ที่มีลิขสิทธิ์ถูกต้องตามกฎหมาย ตำบลเขารูปช้าง อำเภอเมือง สงขลา จังหวัดสงขลา	40,700.00		40,700.00	0.00	100.00	
ชุดโปรแกรมป้องกันไวรัส ตำบลเขารูปช้าง อำเภอเมืองสงขลา จังหวัดสงขลา	3,500.00		3,500.00	0.00	100.00	
ปรับปรุงห้องประชุมสำนักงานเกษตรและสหกรณ์จังหวัดสงขลา ชั้น 4 ตำบลเขารูปช้าง อำเภอ เมืองสงขลา จังหวัดสงขลา	813,000.00		813,000.00	0.00	100.00	
สตูล	343,600.00	0.00	343,600.00	0.00	100.00	
เครื่องคอมพิวเตอร์โน้ตบุ๊ก สำหรับงานประมวลผล พร้อมชุดโปรแกรมระบบปฏิบัติการฯ และชุด โปรแกรมจัดการสำนักงาน แบบที่ 3 ที่มีลิขสิทธิ์ถูกต้องตามกฎหมาย ตำบลพิมาน อำเภอเมืองสตูล จังหวัดสตูล	65,400.00		65,400.00	0.00	100.00	
เครื่องคอมพิวเตอร์ สำหรับงานประมวลผล แบบที่ 1 พร้อมชุดโปรแกรมระบบปฏิบัติการฯ และชุด โปรแกรมจัดการสำนักงาน แบบที่ 3 ที่มีลิขสิทธิ์ถูกต้องตามกฎหมาย ตำบลพิมาน อำเภอเมืองสตูล จังหวัดสตูล	130,800.00		130,800.00	0.00	100.00	
เครื่องพิมพ์เลเซอร์ หรือ LED ขาวดำ ชนิด Network แบบที่ 1 ตำบลพิมาน อำเภอเมืองสตูล จังหวัดสตูล	35,600.00		35,600.00	0.00	100.00	
เครื่องคอมพิวเตอร์ สำหรับงานประมวลผล แบบที่ 2 พร้อมชุดโปรแกรมระบบปฏิบัติการฯ และชุด โปรแกรมจัดการสำนักงาน แบบที่ 3 ที่มีลิขสิทธิ์ถูกต้องตามกฎหมาย ตำบลพิมาน อำเภอเมืองสตูล จังหวัดสตูล	40,700.00		40,700.00	0.00	100.00	
ชุดโปรแกรมป้องกันไวรัส ตำบลพิมาน อำเภอเมืองสตูล จังหวัดสตูล	4,900.00		4,900.00	0.00	100.00	
เครื่องพิมพ์ Multifunction เลเซอร์ หรือ LED สี ตำบลพิมาน อำเภอเมืองสตูล จังหวัดสตูล	32,000.00		32,000.00	0.00	100.00	
เครื่องสำรองไฟฟ้า ขนาด 1 kVA ตำบลพิมาน อำเภอเมืองสตูล จังหวัดสตูล	34,200.00		34,200.00	0.00	100.00	

หน่วยงาน / รายการ	งบประมาณที่ได้รับ จัดสรร	ผูกพัน	ผลเบิกจ่าย	คงเหลือ	%เบิก	หมายเหตุ
ตรง	463,700.00	0.00	463,700.00	0.00	100.00	
เครื่องคอมพิวเตอร์โน้ตบุ๊ก สำหรับงานประมวลผล พร้อมชุดโปรแกรมระบบปฏิบัติการฯ และชุดโปรแกรมจัดการสำนักงาน แบบที่ 3 ที่มีลิขสิทธิ์ถูกต้องตามกฎหมาย ตำบลทับเที่ยง อำเภอเมืองตรง จังหวัดตรัง	32,700.00		32,700.00	0.00	100.00	
เครื่องคอมพิวเตอร์ สำหรับงานประมวลผล แบบที่ 1 พร้อมชุดโปรแกรมระบบปฏิบัติการฯ และชุดโปรแกรมจัดการสำนักงาน แบบที่ 3 ที่มีลิขสิทธิ์ถูกต้องตามกฎหมาย ตำบลทับเที่ยง อำเภอเมืองตรง จังหวัดตรัง	327,000.00		327,000.00	0.00	100.00	
ชุดโปรแกรมป้องกันไวรัส ตำบลทับเที่ยง อำเภอเมืองตรง จังหวัดตรัง	7,700.00		7,700.00	0.00	100.00	
เครื่องพิมพ์ แบบฉีดหมึกพร้อมติดตั้งถังหมึกพิมพ์ (Ink Tank Printer) ตำบลทับเที่ยง อำเภอเมืองตรง จังหวัดตรัง	4,100.00		4,100.00	0.00	100.00	
เครื่องพิมพ์เลเซอร์ หรือ LED ขาวดำ ชนิด Network แบบที่ 2 ตำบลทับเที่ยง อำเภอเมืองตรง จังหวัดตรัง	15,000.00		15,000.00	0.00	100.00	
เครื่องพิมพ์ Multifunction เลเซอร์ หรือ LED สี ตำบลทับเที่ยง อำเภอเมืองตรง จังหวัดตรัง	16,000.00		16,000.00	0.00	100.00	
เครื่องสำรองไฟฟ้า ขนาด 1 kVA ตำบลทับเที่ยง อำเภอเมืองตรง จังหวัดตรัง	57,000.00		57,000.00	0.00	100.00	
อุปกรณ์กระจายสัญญาณ (L2 Switch) ขนาด 24 ช่อง แบบที่ 1 ตำบลทับเที่ยง อำเภอเมืองตรง จังหวัดตรัง	4,200.00		4,200.00	0.00	100.00	
พัสดุ	440,400.00	0.00	440,400.00	0.00	100.00	
เครื่องปรับอากาศแบบแยกส่วน (ราคารวมค่าติดตั้ง) แบบตั้งพื้นหรือแบบแขวน (ระบบ Inverter) ขนาด 36,000 บีทียู	53,600.00		53,600.00	0.00	100.00	โอนจัดสรรเมื่อ24กพ68
เครื่องคอมพิวเตอร์ สำหรับงานประมวลผล แบบที่ 1 พร้อมชุดโปรแกรมระบบปฏิบัติการฯ และชุดโปรแกรมจัดการสำนักงาน แบบที่ 3 ที่มีลิขสิทธิ์ถูกต้องตามกฎหมาย ตำบลคูหาสวรรค์ อำเภอเมืองพัทลุง จังหวัดพัทลุง	196,200.00		196,200.00	0.00	100.00	
เครื่องคอมพิวเตอร์โน้ตบุ๊ก สำหรับงานประมวลผล พร้อมชุดโปรแกรมระบบปฏิบัติการฯ และชุดโปรแกรมจัดการสำนักงาน แบบที่ 3 ที่มีลิขสิทธิ์ถูกต้องตามกฎหมาย ตำบลคูหาสวรรค์ อำเภอเมืองพัทลุง จังหวัดพัทลุง	130,800.00		130,800.00	0.00	100.00	
ชุดโปรแกรมป้องกันไวรัส ตำบลคูหาสวรรค์ อำเภอเมืองพัทลุง จังหวัดพัทลุง	7,700.00		7,700.00	0.00	100.00	
เครื่องคอมพิวเตอร์ สำหรับงานประมวลผล แบบที่ 2 พร้อมชุดโปรแกรมระบบปฏิบัติการฯ และชุดโปรแกรมจัดการสำนักงาน แบบที่ 3 ที่มีลิขสิทธิ์ถูกต้องตามกฎหมาย ตำบลคูหาสวรรค์ อำเภอเมืองพัทลุง จังหวัดพัทลุง	40,700.00		40,700.00	0.00	100.00	
เครื่องสำรองไฟฟ้า ขนาด 1 kVA ตำบลคูหาสวรรค์ อำเภอเมืองพัทลุง จังหวัดพัทลุง	11,400.00		11,400.00	0.00	100.00	

หน่วยงาน / รายการ	งบประมาณที่ได้รับ จัดสรร	ผูกพัน	ผลเบิกจ่าย	คงเหลือ	%เบิก	หมายเหตุ
ปัตตานี	454,100.00	0.00	454,100.00	0.00	100.00	
เครื่องคอมพิวเตอร์โน้ตบุ๊ก สำหรับงานประมวลผล พร้อมชุดโปรแกรมระบบปฏิบัติการฯ และชุดโปรแกรมจัดการสำนักงาน แบบที่ 3 ที่มีลิขสิทธิ์ถูกต้องตามกฎหมาย ตำบลสะบารัง อำเภอเมืองปัตตานี จังหวัดปัตตานี	98,100.00		98,100.00	0.00	100.00	
เครื่องคอมพิวเตอร์ สำหรับงานประมวลผล แบบที่ 1 พร้อมชุดโปรแกรมระบบปฏิบัติการฯ และชุดโปรแกรมจัดการสำนักงาน แบบที่ 3 ที่มีลิขสิทธิ์ถูกต้องตามกฎหมาย ตำบลสะบารัง อำเภอเมืองปัตตานี จังหวัดปัตตานี	327,000.00		327,000.00	0.00	100.00	
เครื่องพิมพ์เลเซอร์ หรือ LED สี ชนิด Network แบบที่ 1 ตำบลสะบารัง อำเภอเมืองปัตตานี จังหวัดปัตตานี	11,000.00		11,000.00	0.00	100.00	
เครื่องพิมพ์เลเซอร์ หรือ LED ขาวดำ ชนิด Network แบบที่ 1 ตำบลสะบารัง อำเภอเมืองปัตตานี จังหวัดปัตตานี	8,900.00		8,900.00	0.00	100.00	
ชุดโปรแกรมป้องกันไวรัส ตำบลสะบารัง อำเภอเมืองปัตตานี จังหวัดปัตตานี	9,100.00		9,100.00	0.00	100.00	
บึงกาฬ	898,400.00	0.00	898,400.00	0.00	100.00	
รถบรรทุก (ดีเซล) ขนาด 1 ตัน ปริมาตรกระบอกสูบไม่ต่ำกว่า 2,400 ซีซี หรือกำลังเครื่องยนต์สูงสุดไม่ต่ำกว่า 110 กิโลวัตต์ ขับเคลื่อน 2 ล้อ แบบดับเบิลแค้น พร้อมหลังคาไฟเบอร์กลาสหรือเหล็ก ตำบลบึงกาฬ อำเภอเมืองบึงกาฬ จังหวัดบึงกาฬ	870,000.00		870,000.00	0.00	100.00	
ชุดโปรแกรมป้องกันไวรัส ตำบลบึงกาฬ อำเภอเมืองบึงกาฬ จังหวัดบึงกาฬ	700.00		700.00	0.00	100.00	
เครื่องคอมพิวเตอร์โน้ตบุ๊ก สำหรับงานสำนักงาน พร้อมชุดโปรแกรมระบบปฏิบัติการฯ และชุดโปรแกรมจัดการสำนักงาน แบบที่ 3 ที่มีลิขสิทธิ์ถูกต้องตามกฎหมาย ตำบลบึงกาฬ อำเภอเมืองบึงกาฬ จังหวัดบึงกาฬ	27,700.00		27,700.00	0.00	100.00	

สรุปผลการเบิกจ่ายเงินงบประมาณรายจ่ายประจำปีงบประมาณ พ.ศ. 2568
งบดำเนินงาน (แผนพื้นฐาน) รายจ่ายลงทุน ข้อมูล ณ วันที่ 31 พฤษภาคม 2568

หน่วยงาน	งบประมาณที่ได้รับจัดสรร	ผูกพัน	ผลเบิกจ่าย	คงเหลือ	%เบิกจ่าย
รวม	16,672,280.00	6,463,388.80	8,563,926.82	1,644,964.38	51.37
ศทส.	9,880,854.00	4,175,843.80	5,705,010.20	0.00	57.74
สร.	5,818,861.62	2,287,545.00	2,858,916.62	672,400.00	49.13
งบสนับสนุนภารกิจเร่งด่วน	972,564.38			972,564.38	-

ศทส

เป็นรายการค่าบำรุงรักษาระบบคอมพิวเตอร์และระบบเครือข่าย

สร

เป็นรายการค่าเช่ารถยนต์ข้าราชการการเมือง รวมถึงรถยนต์นั่งส่วนบุคคลและรถโดยสารสำนักงานรัฐมนตรี

สรุปผลการเบิกจ่ายเงินงบประมาณรายจ่ายประจำปีงบประมาณ พ.ศ. 2568
งบเงินอุดหนุน (แยกตามค่าใช้จ่าย) ข้อมูล ณ วันที่ 31 พฤษภาคม 2568

ลำดับ	รายการ	งบประมาณทั้งปี	งบประมาณที่ได้รับ จัดสรร	ผูกพัน	ผลเบิกจ่าย	คงเหลือ	% เบิกจ่าย เทียบกับงบประมาณ ที่ได้รับจัดสรร	หมายเหตุ
	รวม สป.กษ.	80,071,439.00	80,071,439.00	-	75,546,439.00	4,525,000.00	94.35	
1	เงินรางวัลสำหรับปราชญ์เกษตรกรของแผ่นดิน	200,000.00	200,000.00	-	150,000.00	50,000.00		กนท
2	ค่าใช้จ่ายทุนการศึกษาของบุคลากรกระทรวง เกษตรและสหกรณ์	5,506,000.00	5,506,000.00		1,031,000.00	4,475,000.00	18.73	สกธ
3	ค่าบำรุงสมาชิกองค์การอาหารและเกษตรแห่ง	61,936,987.10	61,936,987.10		61,936,987.10	-	100.00	สกต
4	ค่าบำรุงสมาชิกศูนย์พัฒนาชนบทแบบผสมผสาน ประจำภูมิภาคเอเชียและแปซิฟิก(CIRDAP)	2,258,451.90	2,258,451.90		2,258,451.90	-	100.00	สกต
5	ค่าบำรุงสมาชิกกองทุนระหว่างประเทศเพื่อพัฒนา เกษตรกรกรรม (IFAD)	10,170,000.00	10,170,000.00		10,170,000.00	-	100.00	สกต

สรุปผลการเบิกจ่ายเงินงบประมาณรายจ่ายประจำปีงบประมาณ พ.ศ. 2568

งบเงินอุดหนุน (แยกตามหน่วยงาน) ข้อมูล ณ วันที่ 31 พฤษภาคม 2568

ลำดับ	หน่วยงาน / รายการ	งบประมาณที่ได้รับ จัดสรร	ผูกพัน	ผลเบิกจ่าย	คงเหลือ	%เบิก	หมายเหตุ
	รวม สป.กษ.	80,071,439.00	-	75,546,439.00	4,525,000.00	94.35	
1	งบสนับสนุนภารกิจเร่งด่วนนอกแผน (สผง.)	337,000.00	-	-	337,000.00	-	
	ค่าใช้จ่ายทุนการศึกษาของบุคลากรกระทรวงเกษตรและสหกรณ์	337,000.00		-	337,000.00		
2	สกร.	5,169,000.00	-	1,031,000.00	4,138,000.00	19.95	
	ค่าใช้จ่ายทุนการศึกษาของบุคลากรกระทรวงเกษตรและสหกรณ์	5,169,000.00		1,031,000.00	4,138,000.00	19.95	
3	สกต	74,365,439.00	-	74,365,439.00	-	100.00	
	ค่าบำรุงสมาชิกองค์การอาหารและเกษตรแห่งสหประชาชาติ(FAO)	61,936,987.10	-	61,936,987.10	-	100.00	
	ค่าบำรุงสมาชิกศูนย์พัฒนาชนบทแบบผสมผสานประจำภูมิภาคเอเชียและแปซิฟิก(CIRDAP)	2,258,451.90	-	2,258,451.90	-	100.00	
	ค่าบำรุงสมาชิกกองทุนระหว่างประเทศเพื่อพัฒนาเกษตรกรรม (IFAD)	10,170,000.00	-	10,170,000.00	-	100.00	
4	กนท	200,000.00	-	150,000.00	50,000.00	75.00	
	เงินรางวัลสำหรับปราชญ์เกษตรของแผ่นดิน	200,000.00		150,000.00	50,000.00		

สรุปผลการเบิกจ่ายเงินงบประมาณรายจ่ายประจำปีงบประมาณ พ.ศ. 2568

งบรายจ่ายอื่น (แยกตามค่าใช้จ่าย) ข้อมูล ณ วันที่ 31 พฤษภาคม 2568

ลำดับ	รายการ	งบประมาณทั้งปี	งบประมาณที่ได้รับจัดสรร	ผูกพัน	ผลเบิกจ่าย	คงเหลือ	%เบิกจ่าย เทียบกับงบประมาณ ที่ได้รับจัดสรร	หมายเหตุ
รวม สป.กษ.		91,730,561.00	91,730,561.00	1,152,757.10	51,106,229.14	39,471,574.76	55.71	
1	ค่าใช้จ่ายในการส่งยูวเกษตรกรไปฝึกงาน ณ ประเทศญี่ปุ่น	2,000,000.00	2,000,000.00	0.00	793,782.00	1,206,218.00	39.69	สกต
2	ค่าใช้จ่ายในการเดินทางไปราชการต่างประเทศชั่วคราว	5,683,100.00	5,683,100.00	0.00	4,921,000.00	762,100.00	86.59	สกธ
3	ค่าใช้จ่ายในการเจรจาและประชุมนานาชาติ	9,600,461.00	9,600,461.00	0.00	6,891,523.44	2,708,937.56	71.78	สกต
4	ค่าใช้จ่ายกิจกรรมการสรรหาปราชญ์เกษตรของแผ่นดิน	600,000.00	600,000.00	218,579.60	342,836.00	38,584.40	57.14	กนท
5	ค่าใช้จ่ายโครงการสินค้าเกษตรและบริการมูลค่าสูง 1 ท้องถิ่น 1 สินค้าเกษตรมูลค่าสูง	5,000,000.00	5,000,000.00	504,000.00	1,192,972.29	3,303,027.71	23.86	กนท
6	ค่าใช้จ่ายส่งเสริมและผลักดันการค้าสินค้าเกษตรและอาหาร ในต่างประเทศ	7,000,000.00	7,000,000.00	0.00	7,000,000.00	0.00	100.00	สปช.
7	ค่าใช้จ่ายโครงการขับเคลื่อนการเกษตรระดับหมู่บ้านสู่การ ผลิตสินค้าเกษตรมูลค่าสูง	5,000,000.00	5,000,000.00	24,480.00	3,108,429.37	1,867,090.63	62.17	สผง/กษ.จว.
8	ค่าใช้จ่ายโครงการตำบลมั่นคง มั่งคั่ง ยั่งยืน ในจังหวัดชายแดน ใต้	9,000,000.00	9,000,000.00	36,500.00	4,701,236.50	4,262,263.50	52.24	สผง/กษ.จว.
9	ค่าใช้จ่ายโครงการสนับสนุนการขับเคลื่อนงานด้านการเกษตร ในระดับพื้นที่	30,847,000.00	30,847,000.00	79,097.50	14,045,937.16	16,721,965.34	45.53	กท/กทส/สตร/ สผง/สร/กษ.จว.
10	ค่าใช้จ่ายเพื่ออำนวยการขับเคลื่อนโครงการอันเนื่องมาจาก พระราชดำริ	9,000,000.00	9,000,000.00	40,000.00	3,719,847.93	5,240,152.07	41.33	กปพ
11	ค่าใช้จ่ายโครงการส่งเสริมและพัฒนาสินค้าเกษตรชีวภาพ (สมุนไพร)	8,000,000.00	8,000,000.00	250,100.00	4,388,664.45	3,361,235.55	54.86	กนท

สรุปผลการเบิกจ่ายเงินงบประมาณรายจ่ายประจำปีงบประมาณ พ.ศ. 2568

งบรายจ่ายอื่น (แยกตามหน่วยงาน) ข้อมูล ณ วันที่ 31 พฤษภาคม 2568

ลำดับ	หน่วยงาน / รายการ	งบประมาณที่ได้รับจัดสรร	ผูกพัน	ผลเบิกจ่าย	คงเหลือ	%เบิกจ่าย
	รวม สป.กษ.	91,730,561.00	1,152,757.10	51,106,229.14	39,471,574.76	55.71
	งบสนับสนุนภารกิจเร่งด่วนนอกแผน (สผง.)	7,764,700.00	0.00	0.00	7,764,700.00	0.00
	ค่าใช้จ่ายโครงการขับเคลื่อนการเกษตรระดับหมู่บ้านสู่การผลิตสินค้าเกษตรมูลค่าสูง	790,700.00	0.00	0.00	790,700.00	-
	ค่าใช้จ่ายในการเดินทางไปราชการต่างประเทศชั่วคราว	762,100.00	0.00	0.00	762,100.00	-
	ค่าใช้จ่ายโครงการสนับสนุนการขับเคลื่อนงานด้านการเกษตรในระดับพื้นที่	6,211,900.00	0.00	0.00	6,211,900.00	-
1	กก	841,600.00	0.00	824,366.40	17,233.60	97.95
	ค่าใช้จ่ายโครงการสนับสนุนการขับเคลื่อนงานด้านการเกษตรในระดับพื้นที่	841,600.00	0.00	824,366.40	17,233.60	97.95
2	สกด.	11,600,461.00	0.00	7,685,305.44	3,915,155.56	66.25
	ค่าใช้จ่ายในการส่งยุทธศาสตร์ไปฝึกงาน ณ ประเทศญี่ปุ่น	2,000,000.00	0.00	793,782.00	1,206,218.00	39.69
	ค่าใช้จ่ายในการเจรจาและประชุมนานาชาติ	9,600,461.00	0.00	6,891,523.44	2,708,937.56	71.78
3	กกส	562,500.00	0.00	559,535.00	2,965.00	99.47
	ค่าใช้จ่ายโครงการสนับสนุนการขับเคลื่อนงานด้านการเกษตรในระดับพื้นที่	562,500.00	0.00	559,535.00	2,965.00	99.47
4	สตร	1,394,750.00	0.00	804,750.03	589,999.97	57.70
	ค่าใช้จ่ายโครงการสนับสนุนการขับเคลื่อนงานด้านการเกษตรในระดับพื้นที่	1,394,750.00	0.00	804,750.03	589,999.97	57.70
5	กนท.	7,592,500.00	938,579.60	1,848,633.44	4,805,286.96	24.35
	ค่าใช้จ่ายกิจกรรมการสรรหาปราชญ์เกษตรของแผ่นดิน	600,000.00	218,579.60	342,836.00	38,584.40	57.14
	ค่าใช้จ่ายโครงการสินค้าเกษตรและบริการมูลค่าสูง 1 ท้องถิ่น 1 สินค้าเกษตรมูลค่าสูง	3,480,000.00	490,000.00	364,561.00	2,625,439.00	10.48
	ค่าใช้จ่ายโครงการส่งเสริมและพัฒนาสินค้าเกษตรชีวภาพ (สมุนไพร)	3,512,500.00	230,000.00	1,141,236.44	2,141,263.56	32.49
6	สกร.	4,921,000.00	0.00	4,921,000.00	0.00	100.00
	ค่าใช้จ่ายในการเดินทางไปราชการต่างประเทศชั่วคราว	4,921,000.00	0.00	4,921,000.00	0.00	100.00
7	สปช.	7,000,000.00	0.00	7,000,000.00	0.00	100.00
	ค่าใช้จ่ายส่งเสริมและผลักดันการค้าสินค้าเกษตรและอาหารในต่างประเทศ	7,000,000.00	0.00	7,000,000.00	0.00	100.00
8	สผง.	187,590.00	0.00	65,270.30	122,319.70	34.79
	ค่าใช้จ่ายโครงการขับเคลื่อนการเกษตรระดับหมู่บ้านสู่การผลิตสินค้าเกษตรมูลค่าสูง	50,200.00	0.00	3,320.00	46,880.00	6.61
	ค่าใช้จ่ายโครงการตำบลมั่นคง มั่งคั่ง ยั่งยืน ในจังหวัดชายแดนใต้	71,930.00	0.00	2,170.00	69,760.00	3.02
	ค่าใช้จ่ายโครงการสนับสนุนการขับเคลื่อนงานด้านการเกษตรในระดับพื้นที่	65,460.00	0.00	59,780.30	5,679.70	91.32

ลำดับ	หน่วยงาน / รายการ	งบประมาณที่ได้รับจัดสรร	ผูกพัน	ผลเบิกจ่าย	คงเหลือ	%เบิกจ่าย
9	สร	2,100,000.00	0.00	2,088,591.71	11,408.29	99.46
	ค่าใช้จ่ายโครงการสนับสนุนการขับเคลื่อนงานด้านการเกษตรในระดับพื้นที่	2,100,000.00	0.00	2,088,591.71	11,408.29	99.46
10	กปพ.	4,097,000.00	40,000.00	1,256,038.31	2,800,961.69	30.66
	ค่าใช้จ่ายเพื่ออำนวยความสะดวกการขับเคลื่อนโครงการอันเนื่องมาจากพระราชดำริ	4,097,000.00	40,000.00	1,256,038.31	2,800,961.69	30.66
11	สมุทรปราการ	286,320.00	0.00	97,748.49	188,571.51	34.14
	ค่าใช้จ่ายโครงการสินค้าเกษตรและบริการมูลค่าสูง ๑ ท้องถิ่น ๑ สินค้าเกษตรมูลค่าสูง	20,000.00	0.00	1,040.00	18,960.00	5.20
	ค่าใช้จ่ายโครงการขับเคลื่อนการเกษตรระดับหมู่บ้านสู่การผลิตสินค้าเกษตรมูลค่าสูง	32,570.00	0.00	30,447.00	2,123.00	93.48
	ค่าใช้จ่ายโครงการสนับสนุนการขับเคลื่อนงานด้านการเกษตรในระดับพื้นที่	217,250.00	0.00	60,126.49	157,123.51	27.68
	ค่าใช้จ่ายเพื่ออำนวยความสะดวกการขับเคลื่อนโครงการอันเนื่องมาจากพระราชดำริ	16,500.00	0.00	6,135.00	10,365.00	37.18
12	นนทบุรี	286,320.00	0.00	189,418.80	96,901.20	294.85
	ค่าใช้จ่ายโครงการสินค้าเกษตรและบริการมูลค่าสูง ๑ ท้องถิ่น ๑ สินค้าเกษตรมูลค่าสูง	20,000.00	0.00	20,000.00	0.00	100.00
	ค่าใช้จ่ายโครงการขับเคลื่อนการเกษตรระดับหมู่บ้านสู่การผลิตสินค้าเกษตรมูลค่าสูง	32,570.00	0.00	32,280.00	290.00	99.11
	ค่าใช้จ่ายโครงการสนับสนุนการขับเคลื่อนงานด้านการเกษตรในระดับพื้นที่	217,250.00	0.00	131,315.00	85,935.00	60.44
	ค่าใช้จ่ายเพื่ออำนวยความสะดวกการขับเคลื่อนโครงการอันเนื่องมาจากพระราชดำริ	16,500.00	0.00	5,823.80	10,676.20	35.30
13	ปทุมธานี	309,685.00	39,895.00	123,738.00	146,052.00	39.96
	ค่าใช้จ่ายโครงการสินค้าเกษตรและบริการมูลค่าสูง ๑ ท้องถิ่น ๑ สินค้าเกษตรมูลค่าสูง	20,000.00	0.00	12,225.00	7,775.00	61.13
	ค่าใช้จ่ายโครงการขับเคลื่อนการเกษตรระดับหมู่บ้านสู่การผลิตสินค้าเกษตรมูลค่าสูง	36,560.00	0.00	26,218.00	10,342.00	71.71
	ค่าใช้จ่ายโครงการสนับสนุนการขับเคลื่อนงานด้านการเกษตรในระดับพื้นที่	236,625.00	39,895.00	75,210.00	121,520.00	31.78
	ค่าใช้จ่ายเพื่ออำนวยความสะดวกการขับเคลื่อนโครงการอันเนื่องมาจากพระราชดำริ	16,500.00	0.00	10,085.00	6,415.00	61.12
14	พระนครศรีอยุธยา	478,020.00	0.00	299,446.00	178,574.00	62.64
	ค่าใช้จ่ายโครงการสินค้าเกษตรและบริการมูลค่าสูง ๑ ท้องถิ่น ๑ สินค้าเกษตรมูลค่าสูง	20,000.00	0.00	7,731.00	12,269.00	38.66
	ค่าใช้จ่ายโครงการขับเคลื่อนการเกษตรระดับหมู่บ้านสู่การผลิตสินค้าเกษตรมูลค่าสูง	72,470.00	0.00	55,870.00	16,600.00	77.09
	ค่าใช้จ่ายโครงการสนับสนุนการขับเคลื่อนงานด้านการเกษตรในระดับพื้นที่	271,550.00	0.00	131,225.00	140,325.00	48.32
	ค่าใช้จ่ายเพื่ออำนวยความสะดวกการขับเคลื่อนโครงการอันเนื่องมาจากพระราชดำริ	16,500.00	0.00	7,120.00	9,380.00	43.15
	ค่าใช้จ่ายโครงการส่งเสริมและพัฒนาสินค้าเกษตรชีวภาพ (สมุนไพร)	97,500.00	0.00	97,500.00	0.00	100.00
15	อ่างทอง	407,185.00	0.00	241,456.00	165,729.00	59.30
	ค่าใช้จ่ายโครงการสินค้าเกษตรและบริการมูลค่าสูง ๑ ท้องถิ่น ๑ สินค้าเกษตรมูลค่าสูง	20,000.00	0.00	20,000.00	0.00	100.00
	ค่าใช้จ่ายโครงการขับเคลื่อนการเกษตรระดับหมู่บ้านสู่การผลิตสินค้าเกษตรมูลค่าสูง	36,560.00	0.00	27,964.00	8,596.00	76.49
	ค่าใช้จ่ายโครงการสนับสนุนการขับเคลื่อนงานด้านการเกษตรในระดับพื้นที่	236,625.00	0.00	112,224.00	124,401.00	47.43

ลำดับ	หน่วยงาน / รายการ	งบประมาณที่ได้รับจัดสรร	ผูกพัน	ผลเบิกจ่าย	คงเหลือ	%เบิกจ่าย
	ค่าใช้จ่ายเพื่ออำนวยความสะดวกโครงการอันเนื่องมาจากพระราชดำริ	16,500.00	0.00	3,000.00	13,500.00	18.18
	ค่าใช้จ่ายโครงการส่งเสริมและพัฒนาสินค้าเกษตรชีวภาพ (สมุนไพร)	97,500.00	0.00	78,268.00	19,232.00	80.27
16	ลพบุรี	367,945.00	0.00	199,907.00	168,038.00	54.33
	ค่าใช้จ่ายโครงการสินค้าเกษตรและบริการมูลค่าสูง ๑ ท้องถิ่น ๑ สินค้าเกษตรมูลค่าสูง	20,000.00	0.00	10,400.00	9,600.00	52.00
	ค่าใช้จ่ายโครงการขับเคลื่อนการเกษตรระดับหมู่บ้านสู่การผลิตสินค้าเกษตรมูลค่าสูง	52,520.00	0.00	45,830.00	6,690.00	87.26
	ค่าใช้จ่ายโครงการสนับสนุนการขับเคลื่อนงานด้านการเกษตรในระดับพื้นที่	243,925.00	0.00	117,557.00	126,368.00	48.19
	ค่าใช้จ่ายเพื่ออำนวยความสะดวกโครงการอันเนื่องมาจากพระราชดำริ	51,500.00	0.00	26,120.00	25,380.00	50.72
17	สิงห์บุรี	286,320.00	0.00	193,361.21	92,958.79	67.53
	ค่าใช้จ่ายโครงการสินค้าเกษตรและบริการมูลค่าสูง ๑ ท้องถิ่น ๑ สินค้าเกษตรมูลค่าสูง	20,000.00	0.00	12,984.00	7,016.00	64.92
	ค่าใช้จ่ายโครงการขับเคลื่อนการเกษตรระดับหมู่บ้านสู่การผลิตสินค้าเกษตรมูลค่าสูง	32,570.00	0.00	13,475.00	19,095.00	41.37
	ค่าใช้จ่ายโครงการสนับสนุนการขับเคลื่อนงานด้านการเกษตรในระดับพื้นที่	217,250.00	0.00	156,902.21	60,347.79	72.22
	ค่าใช้จ่ายเพื่ออำนวยความสะดวกโครงการอันเนื่องมาจากพระราชดำริ	16,500.00	0.00	10,000.00	6,500.00	60.61
18	ชัยนาท	315,450.00	0.00	204,436.00	111,014.00	64.81
	ค่าใช้จ่ายโครงการสินค้าเกษตรและบริการมูลค่าสูง ๑ ท้องถิ่น ๑ สินค้าเกษตรมูลค่าสูง	20,000.00	0.00	1,470.00	18,530.00	7.35
	ค่าใช้จ่ายโครงการขับเคลื่อนการเกษตรระดับหมู่บ้านสู่การผลิตสินค้าเกษตรมูลค่าสูง	40,550.00	0.00	38,025.00	2,525.00	93.77
	ค่าใช้จ่ายโครงการสนับสนุนการขับเคลื่อนงานด้านการเกษตรในระดับพื้นที่	238,400.00	0.00	150,761.00	87,639.00	63.24
	ค่าใช้จ่ายเพื่ออำนวยความสะดวกโครงการอันเนื่องมาจากพระราชดำริ	16,500.00	0.00	14,180.00	2,320.00	
19	สระบุรี	442,175.00	0.00	303,650.00	138,525.00	68.67
	ค่าใช้จ่ายโครงการสินค้าเกษตรและบริการมูลค่าสูง ๑ ท้องถิ่น ๑ สินค้าเกษตรมูลค่าสูง	20,000.00	0.00	20,000.00	0.00	100.00
	ค่าใช้จ่ายโครงการขับเคลื่อนการเกษตรระดับหมู่บ้านสู่การผลิตสินค้าเกษตรมูลค่าสูง	60,500.00	0.00	57,740.00	2,760.00	95.44
	ค่าใช้จ่ายโครงการสนับสนุนการขับเคลื่อนงานด้านการเกษตรในระดับพื้นที่	247,675.00	0.00	117,910.00	129,765.00	47.61
	ค่าใช้จ่ายเพื่ออำนวยความสะดวกโครงการอันเนื่องมาจากพระราชดำริ	16,500.00	0.00	10,500.00	6,000.00	63.64
	ค่าใช้จ่ายโครงการส่งเสริมและพัฒนาสินค้าเกษตรชีวภาพ (สมุนไพร)	97,500.00	0.00	97,500.00	0.00	100.00
20	ชลบุรี	392,945.00	0.00	242,280.50	150,664.50	61.66
	ค่าใช้จ่ายโครงการสินค้าเกษตรและบริการมูลค่าสูง ๑ ท้องถิ่น ๑ สินค้าเกษตรมูลค่าสูง	20,000.00	0.00	16,050.00	3,950.00	80.25
	ค่าใช้จ่ายโครงการขับเคลื่อนการเกษตรระดับหมู่บ้านสู่การผลิตสินค้าเกษตรมูลค่าสูง	52,520.00	0.00	34,320.00	18,200.00	65.35
	ค่าใช้จ่ายโครงการสนับสนุนการขับเคลื่อนงานด้านการเกษตรในระดับพื้นที่	243,925.00	0.00	143,250.50	100,674.50	58.73
	ค่าใช้จ่ายเพื่ออำนวยความสะดวกโครงการอันเนื่องมาจากพระราชดำริ	76,500.00	0.00	48,660.00	27,840.00	63.61

ลำดับ	หน่วยงาน / รายการ	งบประมาณที่ได้รับจัดสรร	ผูกพัน	ผลเบิกจ่าย	คงเหลือ	%เบิกจ่าย
21	ระยอง	380,450.00	0.00	134,386.12	246,063.88	35.32
	ค่าใช้จ่ายโครงการสินค้าเกษตรและบริการมูลค่าสูง ๑ ท้องถิ่น ๑ สินค้าเกษตรมูลค่าสูง	20,000.00	0.00	15,500.00	4,500.00	77.50
	ค่าใช้จ่ายโครงการขับเคลื่อนการเกษตรระดับหมู่บ้านสู่การผลิตสินค้าเกษตรมูลค่าสูง	40,550.00	0.00	29,762.50	10,787.50	73.40
	ค่าใช้จ่ายโครงการสนับสนุนการขับเคลื่อนงานด้านการเกษตรในระดับพื้นที่	238,400.00	0.00	72,043.62	166,356.38	30.22
	ค่าใช้จ่ายเพื่ออำนวยความสะดวกโครงการอันเนื่องมาจากพระราชดำริ	81,500.00	0.00	17,080.00	64,420.00	20.96
22	จันทบุรี	489,680.00	0.00	222,586.50	267,093.50	45.46
	ค่าใช้จ่ายโครงการสินค้าเกษตรและบริการมูลค่าสูง ๑ ท้องถิ่น ๑ สินค้าเกษตรมูลค่าสูง	20,000.00	0.00	4,374.00	15,626.00	21.87
	ค่าใช้จ่ายโครงการขับเคลื่อนการเกษตรระดับหมู่บ้านสู่การผลิตสินค้าเกษตรมูลค่าสูง	48,530.00	0.00	33,545.00	14,985.00	69.12
	ค่าใช้จ่ายโครงการสนับสนุนการขับเคลื่อนงานด้านการเกษตรในระดับพื้นที่	242,150.00	0.00	90,847.50	151,302.50	37.52
	ค่าใช้จ่ายเพื่ออำนวยความสะดวกโครงการอันเนื่องมาจากพระราชดำริ	81,500.00	0.00	28,650.00	52,850.00	35.15
	ค่าใช้จ่ายโครงการส่งเสริมและพัฒนาสินค้าเกษตรชีวภาพ (สมุนไพร)	97,500.00	0.00	65,170.00	32,330.00	66.84
23	ตราด	309,685.00	0.00	207,836.75	101,848.25	67.11
	ค่าใช้จ่ายโครงการสินค้าเกษตรและบริการมูลค่าสูง ๑ ท้องถิ่น ๑ สินค้าเกษตรมูลค่าสูง	20,000.00	0.00	11,192.00	8,808.00	55.96
	ค่าใช้จ่ายโครงการขับเคลื่อนการเกษตรระดับหมู่บ้านสู่การผลิตสินค้าเกษตรมูลค่าสูง	36,560.00	0.00	36,101.00	459.00	98.74
	ค่าใช้จ่ายโครงการสนับสนุนการขับเคลื่อนงานด้านการเกษตรในระดับพื้นที่	236,625.00	0.00	151,843.75	84,781.25	64.17
	ค่าใช้จ่ายเพื่ออำนวยความสะดวกโครงการอันเนื่องมาจากพระราชดำริ	16,500.00	0.00	8,700.00	7,800.00	52.73
24	ฉะเชิงเทรา	515,445.00	0.00	278,654.10	236,790.90	54.06
	ค่าใช้จ่ายโครงการสินค้าเกษตรและบริการมูลค่าสูง ๑ ท้องถิ่น ๑ สินค้าเกษตรมูลค่าสูง	20,000.00	0.00	12,827.00	7,173.00	64.14
	ค่าใช้จ่ายโครงการขับเคลื่อนการเกษตรระดับหมู่บ้านสู่การผลิตสินค้าเกษตรมูลค่าสูง	52,520.00	0.00	24,986.00	27,534.00	47.57
	ค่าใช้จ่ายโครงการสนับสนุนการขับเคลื่อนงานด้านการเกษตรในระดับพื้นที่	243,925.00	0.00	80,746.10	163,178.90	33.10
	ค่าใช้จ่ายเพื่ออำนวยความสะดวกโครงการอันเนื่องมาจากพระราชดำริ	101,500.00	0.00	66,157.00	35,343.00	65.18
	ค่าใช้จ่ายโครงการส่งเสริมและพัฒนาสินค้าเกษตรชีวภาพ (สมุนไพร)	97,500.00	0.00	93,938.00	3,562.00	96.35
25	ปราจีนบุรี	422,185.00	0.00	172,826.00	249,359.00	40.94
	ค่าใช้จ่ายโครงการสินค้าเกษตรและบริการมูลค่าสูง ๑ ท้องถิ่น ๑ สินค้าเกษตรมูลค่าสูง	20,000.00	0.00	600.00	19,400.00	3.00
	ค่าใช้จ่ายโครงการขับเคลื่อนการเกษตรระดับหมู่บ้านสู่การผลิตสินค้าเกษตรมูลค่าสูง	36,560.00	0.00	31,323.00	5,237.00	85.68
	ค่าใช้จ่ายโครงการสนับสนุนการขับเคลื่อนงานด้านการเกษตรในระดับพื้นที่	236,625.00	0.00	75,542.00	161,083.00	31.92
	ค่าใช้จ่ายเพื่ออำนวยความสะดวกโครงการอันเนื่องมาจากพระราชดำริ	31,500.00	0.00	24,815.00	6,685.00	78.78
	ค่าใช้จ่ายโครงการส่งเสริมและพัฒนาสินค้าเกษตรชีวภาพ (สมุนไพร)	97,500.00	0.00	40,546.00	56,954.00	41.59

ลำดับ	หน่วยงาน / รายการ	งบประมาณที่ได้รับจัดสรร	ผูกพัน	ผลเบิกจ่าย	คงเหลือ	%เบิกจ่าย
26	นครนายก	274,690.00	0.00	196,973.20	77,716.80	71.71
	ค่าใช้จ่ายโครงการสินค้าเกษตรและบริการมูลค่าสูง ๑ ท้องถิ่น ๑ สินค้าเกษตรมูลค่าสูง	20,000.00	0.00	1,125.00	18,875.00	5.63
	ค่าใช้จ่ายโครงการขับเคลื่อนการเกษตรระดับหมู่บ้านสู่การผลิตสินค้าเกษตรมูลค่าสูง	24,590.00	0.00	24,590.00	0.00	100.00
	ค่าใช้จ่ายโครงการสนับสนุนการขับเคลื่อนงานด้านการเกษตรในระดับพื้นที่	213,600.00	0.00	158,598.20	55,001.80	74.25
	ค่าใช้จ่ายเพื่ออำนวยความสะดวกโครงการอันเนื่องมาจากพระราชดำริ	16,500.00	0.00	12,660.00	3,840.00	76.73
27	สระแก้ว	563,815.00	0.00	318,520.60	245,294.40	56.49
	ค่าใช้จ่ายโครงการสินค้าเกษตรและบริการมูลค่าสูง ๑ ท้องถิ่น ๑ สินค้าเกษตรมูลค่าสูง	20,000.00	0.00	17,140.00	2,860.00	85.70
	ค่าใช้จ่ายโครงการขับเคลื่อนการเกษตรระดับหมู่บ้านสู่การผลิตสินค้าเกษตรมูลค่าสูง	44,540.00	0.00	40,558.00	3,982.00	91.06
	ค่าใช้จ่ายโครงการสนับสนุนการขับเคลื่อนงานด้านการเกษตรในระดับพื้นที่	240,275.00	0.00	171,600.60	68,674.40	71.42
	ค่าใช้จ่ายเพื่ออำนวยความสะดวกโครงการอันเนื่องมาจากพระราชดำริ	161,500.00	0.00	28,992.00	132,508.00	17.95
	ค่าใช้จ่ายโครงการส่งเสริมและพัฒนาสินค้าเกษตรชีวภาพ (สมุนไพร)	97,500.00	0.00	60,230.00	37,270.00	61.77
28	นครราชสีมา	593,280.00	0.00	361,384.95	231,895.05	60.91
	ค่าใช้จ่ายโครงการสินค้าเกษตรและบริการมูลค่าสูง ๑ ท้องถิ่น ๑ สินค้าเกษตรมูลค่าสูง	20,000.00	0.00	10,740.29	9,259.71	53.70
	ค่าใช้จ่ายโครงการขับเคลื่อนการเกษตรระดับหมู่บ้านสู่การผลิตสินค้าเกษตรมูลค่าสูง	136,310.00	0.00	76,740.75	59,569.25	56.30
	ค่าใช้จ่ายโครงการสนับสนุนการขับเคลื่อนงานด้านการเกษตรในระดับพื้นที่	320,970.00	0.00	171,131.41	149,838.59	53.32
	ค่าใช้จ่ายเพื่ออำนวยความสะดวกโครงการอันเนื่องมาจากพระราชดำริ	18,500.00	0.00	10,648.50	7,851.50	57.56
	ค่าใช้จ่ายโครงการส่งเสริมและพัฒนาสินค้าเกษตรชีวภาพ (สมุนไพร)	97,500.00	0.00	92,124.00	5,376.00	94.49
29	บุรีรัมย์	538,275.00	0.00	271,319.00	266,956.00	50.41
	ค่าใช้จ่ายโครงการสินค้าเกษตรและบริการมูลค่าสูง ๑ ท้องถิ่น ๑ สินค้าเกษตรมูลค่าสูง	20,000.00	0.00	0.00	20,000.00	-
	ค่าใช้จ่ายโครงการขับเคลื่อนการเกษตรระดับหมู่บ้านสู่การผลิตสินค้าเกษตรมูลค่าสูง	100,400.00	0.00	56,340.00	44,060.00	56.12
	ค่าใช้จ่ายโครงการสนับสนุนการขับเคลื่อนงานด้านการเกษตรในระดับพื้นที่	301,875.00	0.00	156,604.00	145,271.00	51.88
	ค่าใช้จ่ายเพื่ออำนวยความสะดวกโครงการอันเนื่องมาจากพระราชดำริ	18,500.00	0.00	12,893.00	5,607.00	69.69
	ค่าใช้จ่ายโครงการส่งเสริมและพัฒนาสินค้าเกษตรชีวภาพ (สมุนไพร)	97,500.00	0.00	45,482.00	52,018.00	46.65
30	สุรินทร์	485,785.00	0.00	285,916.00	199,869.00	58.86
	ค่าใช้จ่ายโครงการสินค้าเกษตรและบริการมูลค่าสูง ๑ ท้องถิ่น ๑ สินค้าเกษตรมูลค่าสูง	20,000.00	0.00	1,400.00	18,600.00	7.00
	ค่าใช้จ่ายโครงการขับเคลื่อนการเกษตรระดับหมู่บ้านสู่การผลิตสินค้าเกษตรมูลค่าสูง	76,460.00	0.00	69,660.00	6,800.00	91.11
	ค่าใช้จ่ายโครงการสนับสนุนการขับเคลื่อนงานด้านการเกษตรในระดับพื้นที่	273,325.00	0.00	182,018.00	91,307.00	66.59
	ค่าใช้จ่ายเพื่ออำนวยความสะดวกโครงการอันเนื่องมาจากพระราชดำริ	18,500.00	0.00	7,920.00	10,580.00	42.81
	ค่าใช้จ่ายโครงการส่งเสริมและพัฒนาสินค้าเกษตรชีวภาพ (สมุนไพร)	97,500.00	0.00	24,918.00	72,582.00	25.56

ลำดับ	หน่วยงาน / รายการ	งบประมาณที่ได้รับจัดสรร	ผูกพัน	ผลเบิกจ่าย	คงเหลือ	%เบิกจ่าย
31	ศรีสะเกษ	537,410.00	0.00	296,514.50	240,895.50	55.17
	ค่าใช้จ่ายโครงการสินค้าเกษตรและบริการมูลค่าสูง ๑ ท้องถิ่น ๑ สินค้าเกษตรมูลค่าสูง	20,000.00	0.00	18,960.00	1,040.00	94.80
	ค่าใช้จ่ายโครงการขับเคลื่อนการเกษตรระดับหมู่บ้านสู่การผลิตสินค้าเกษตรมูลค่าสูง	96,410.00	0.00	50,975.00	45,435.00	52.87
	ค่าใช้จ่ายโครงการสนับสนุนการขับเคลื่อนงานด้านการเกษตรในระดับพื้นที่	300,000.00	0.00	115,876.50	184,123.50	38.63
	ค่าใช้จ่ายเพื่ออำนวยความสะดวกโครงการอันเนื่องมาจากพระราชดำริ	23,500.00	0.00	14,660.00	8,840.00	62.38
	ค่าใช้จ่ายโครงการส่งเสริมและพัฒนาสินค้าเกษตรชีวภาพ (สมุนไพร)	97,500.00	0.00	96,043.00	1,457.00	98.51
32	อุบลราชธานี	549,905.00	0.00	343,592.00	206,313.00	62.48
	ค่าใช้จ่ายโครงการสินค้าเกษตรและบริการมูลค่าสูง ๑ ท้องถิ่น ๑ สินค้าเกษตรมูลค่าสูง	20,000.00	0.00	18,192.00	1,808.00	90.96
	ค่าใช้จ่ายโครงการขับเคลื่อนการเกษตรระดับหมู่บ้านสู่การผลิตสินค้าเกษตรมูลค่าสูง	108,380.00	0.00	90,593.00	17,787.00	83.59
	ค่าใช้จ่ายโครงการสนับสนุนการขับเคลื่อนงานด้านการเกษตรในระดับพื้นที่	305,525.00	0.00	143,016.00	162,509.00	46.81
	ค่าใช้จ่ายเพื่ออำนวยความสะดวกโครงการอันเนื่องมาจากพระราชดำริ	18,500.00	0.00	9,300.00	9,200.00	50.27
	ค่าใช้จ่ายโครงการส่งเสริมและพัฒนาสินค้าเกษตรชีวภาพ (สมุนไพร)	97,500.00	0.00	82,491.00	15,009.00	84.61
33	ยโสธร	323,315.00	22,060.00	150,986.00	150,269.00	46.70
	ค่าใช้จ่ายโครงการสินค้าเกษตรและบริการมูลค่าสูง ๑ ท้องถิ่น ๑ สินค้าเกษตรมูลค่าสูง	20,000.00	0.00	16,300.00	3,700.00	81.50
	ค่าใช้จ่ายโครงการขับเคลื่อนการเกษตรระดับหมู่บ้านสู่การผลิตสินค้าเกษตรมูลค่าสูง	44,540.00	0.00	13,480.00	31,060.00	30.26
	ค่าใช้จ่ายโครงการสนับสนุนการขับเคลื่อนงานด้านการเกษตรในระดับพื้นที่	240,275.00	22,060.00	106,646.00	111,569.00	44.38
	ค่าใช้จ่ายเพื่ออำนวยความสะดวกโครงการอันเนื่องมาจากพระราชดำริ	18,500.00	0.00	14,560.00	3,940.00	78.70
34	ชัยภูมิ	385,520.00	0.00	255,514.70	130,005.30	66.28
	ค่าใช้จ่ายโครงการสินค้าเกษตรและบริการมูลค่าสูง ๑ ท้องถิ่น ๑ สินค้าเกษตรมูลค่าสูง	20,000.00	0.00	12,000.00	8,000.00	60.00
	ค่าใช้จ่ายโครงการขับเคลื่อนการเกษตรระดับหมู่บ้านสู่การผลิตสินค้าเกษตรมูลค่าสูง	72,470.00	0.00	59,660.00	12,810.00	82.32
	ค่าใช้จ่ายโครงการสนับสนุนการขับเคลื่อนงานด้านการเกษตรในระดับพื้นที่	271,550.00	0.00	170,814.70	100,735.30	62.90
	ค่าใช้จ่ายเพื่ออำนวยความสะดวกโครงการอันเนื่องมาจากพระราชดำริ	21,500.00	0.00	13,040.00	8,460.00	60.65
35	อำนาจเจริญ	409,185.00	0.00	277,435.00	131,750.00	67.80
	ค่าใช้จ่ายโครงการสินค้าเกษตรและบริการมูลค่าสูง ๑ ท้องถิ่น ๑ สินค้าเกษตรมูลค่าสูง	20,000.00	0.00	12,480.00	7,520.00	62.40
	ค่าใช้จ่ายโครงการขับเคลื่อนการเกษตรระดับหมู่บ้านสู่การผลิตสินค้าเกษตรมูลค่าสูง	36,560.00	0.00	34,158.00	2,402.00	93.43
	ค่าใช้จ่ายโครงการสนับสนุนการขับเคลื่อนงานด้านการเกษตรในระดับพื้นที่	236,625.00	0.00	123,647.00	112,978.00	52.25
	ค่าใช้จ่ายเพื่ออำนวยความสะดวกโครงการอันเนื่องมาจากพระราชดำริ	18,500.00	0.00	9,650.00	8,850.00	52.16
	ค่าใช้จ่ายโครงการส่งเสริมและพัฒนาสินค้าเกษตรชีวภาพ (สมุนไพร)	97,500.00	0.00	97,500.00	0.00	100.00

ลำดับ	หน่วยงาน / รายการ	งบประมาณที่ได้รับจัดสรร	ผูกพัน	ผลเบิกจ่าย	คงเหลือ	%เบิกจ่าย
36	หนองบัวลำภู	286,320.00	0.00	214,627.30	71,692.70	74.96
	ค่าใช้จ่ายโครงการสินค้าเกษตรและบริการมูลค่าสูง ๑ ท้องถิ่น ๑ สินค้าเกษตรมูลค่าสูง	20,000.00	0.00	14,395.00	5,605.00	71.98
	ค่าใช้จ่ายโครงการขับเคลื่อนการเกษตรระดับหมู่บ้านสู่การผลิตสินค้าเกษตรมูลค่าสูง	32,570.00	0.00	32,570.00	0.00	100.00
	ค่าใช้จ่ายโครงการสนับสนุนการขับเคลื่อนงานด้านการเกษตรในระดับพื้นที่	217,250.00	0.00	155,562.30	61,687.70	71.61
	ค่าใช้จ่ายเพื่ออำนวยความสะดวกโครงการอันเนื่องมาจากพระราชดำริ	16,500.00	0.00	12,100.00	4,400.00	73.33
37	ขอนแก่น	562,440.00	9,380.00	375,398.50	177,661.50	66.74
	ค่าใช้จ่ายโครงการสินค้าเกษตรและบริการมูลค่าสูง ๑ ท้องถิ่น ๑ สินค้าเกษตรมูลค่าสูง	20,000.00	0.00	12,055.00	7,945.00	60.28
	ค่าใช้จ่ายโครงการขับเคลื่อนการเกษตรระดับหมู่บ้านสู่การผลิตสินค้าเกษตรมูลค่าสูง	112,370.00	0.00	112,370.00	0.00	100.00
	ค่าใช้จ่ายโครงการสนับสนุนการขับเคลื่อนงานด้านการเกษตรในระดับพื้นที่	309,070.00	9,380.00	143,011.50	156,678.50	46.27
	ค่าใช้จ่ายเพื่ออำนวยความสะดวกโครงการอันเนื่องมาจากพระราชดำริ	23,500.00	0.00	16,005.00	7,495.00	68.11
	ค่าใช้จ่ายโครงการส่งเสริมและพัฒนาสินค้าเกษตรชีวภาพ (สมุนไพร)	97,500.00	0.00	91,957.00	5,543.00	94.31
38	อุดรธานี	520,780.00	0.00	187,697.41	333,082.59	36.04
	ค่าใช้จ่ายโครงการสินค้าเกษตรและบริการมูลค่าสูง ๑ ท้องถิ่น ๑ สินค้าเกษตรมูลค่าสูง	20,000.00	0.00	10,830.00	9,170.00	54.15
	ค่าใช้จ่ายโครงการขับเคลื่อนการเกษตรระดับหมู่บ้านสู่การผลิตสินค้าเกษตรมูลค่าสูง	88,430.00	0.00	56,050.00	32,380.00	63.38
	ค่าใช้จ่ายโครงการสนับสนุนการขับเคลื่อนงานด้านการเกษตรในระดับพื้นที่	296,350.00	0.00	52,328.41	244,021.59	17.66
	ค่าใช้จ่ายเพื่ออำนวยความสะดวกโครงการอันเนื่องมาจากพระราชดำริ	18,500.00	0.00	7,990.00	10,510.00	43.19
	ค่าใช้จ่ายโครงการส่งเสริมและพัฒนาสินค้าเกษตรชีวภาพ (สมุนไพร)	97,500.00	0.00	60,499.00	37,001.00	62.05
39	เลย	415,440.00	0.00	198,813.00	216,627.00	47.86
	ค่าใช้จ่ายโครงการสินค้าเกษตรและบริการมูลค่าสูง ๑ ท้องถิ่น ๑ สินค้าเกษตรมูลค่าสูง	20,000.00	0.00	5,200.00	14,800.00	26.00
	ค่าใช้จ่ายโครงการขับเคลื่อนการเกษตรระดับหมู่บ้านสู่การผลิตสินค้าเกษตรมูลค่าสูง	64,490.00	0.00	26,930.00	37,560.00	41.76
	ค่าใช้จ่ายโครงการสนับสนุนการขับเคลื่อนงานด้านการเกษตรในระดับพื้นที่	249,450.00	0.00	151,067.00	98,383.00	60.56
	ค่าใช้จ่ายเพื่ออำนวยความสะดวกโครงการอันเนื่องมาจากพระราชดำริ	81,500.00	0.00	15,616.00	65,884.00	19.16
40	หนองคาย	418,815.00	0.00	233,772.00	185,043.00	55.82
	ค่าใช้จ่ายโครงการสินค้าเกษตรและบริการมูลค่าสูง ๑ ท้องถิ่น ๑ สินค้าเกษตรมูลค่าสูง	20,000.00	0.00	1,590.00	18,410.00	7.95
	ค่าใช้จ่ายโครงการขับเคลื่อนการเกษตรระดับหมู่บ้านสู่การผลิตสินค้าเกษตรมูลค่าสูง	44,540.00	0.00	40,571.00	3,969.00	91.09
	ค่าใช้จ่ายโครงการสนับสนุนการขับเคลื่อนงานด้านการเกษตรในระดับพื้นที่	240,275.00	0.00	87,935.00	152,340.00	36.60
	ค่าใช้จ่ายเพื่ออำนวยความสะดวกโครงการอันเนื่องมาจากพระราชดำริ	16,500.00	0.00	8,060.00	8,440.00	48.85
	ค่าใช้จ่ายโครงการส่งเสริมและพัฒนาสินค้าเกษตรชีวภาพ (สมุนไพร)	97,500.00	0.00	95,616.00	1,884.00	98.07

ลำดับ	หน่วยงาน / รายการ	งบประมาณที่ได้รับจัดสรร	ผูกพัน	ผลเบิกจ่าย	คงเหลือ	%เบิกจ่าย
41	มหาสารคาม	444,175.00	0.00	227,175.00	217,000.00	51.15
	ค่าใช้จ่ายโครงการสินค้าเกษตรและบริการมูลค่าสูง ๑ ท้องถิ่น ๑ สินค้าเกษตรมูลค่าสูง	20,000.00	0.00	14,235.00	5,765.00	71.18
	ค่าใช้จ่ายโครงการขับเคลื่อนการเกษตรระดับหมู่บ้านสู่การผลิตสินค้าเกษตรมูลค่าสูง	60,500.00	0.00	60,500.00	0.00	100.00
	ค่าใช้จ่ายโครงการสนับสนุนการขับเคลื่อนงานด้านการเกษตรในระดับพื้นที่	247,675.00	0.00	70,845.00	176,830.00	28.60
	ค่าใช้จ่ายเพื่ออำนวยความสะดวกโครงการอันเนื่องมาจากพระราชดำริ	18,500.00	0.00	8,240.00	10,260.00	44.54
	ค่าใช้จ่ายโครงการส่งเสริมและพัฒนาสินค้าเกษตรชีวภาพ (สมุนไพร)	97,500.00	0.00	73,355.00	24,145.00	75.24
42	ร้อยเอ็ด	525,780.00	0.00	263,120.00	262,660.00	50.04
	ค่าใช้จ่ายโครงการสินค้าเกษตรและบริการมูลค่าสูง ๑ ท้องถิ่น ๑ สินค้าเกษตรมูลค่าสูง	20,000.00	0.00	14,800.00	5,200.00	74.00
	ค่าใช้จ่ายโครงการขับเคลื่อนการเกษตรระดับหมู่บ้านสู่การผลิตสินค้าเกษตรมูลค่าสูง	88,430.00	0.00	69,515.00	18,915.00	78.61
	ค่าใช้จ่ายโครงการสนับสนุนการขับเคลื่อนงานด้านการเกษตรในระดับพื้นที่	296,350.00	0.00	99,761.00	196,589.00	33.66
	ค่าใช้จ่ายเพื่ออำนวยความสะดวกโครงการอันเนื่องมาจากพระราชดำริ	23,500.00	0.00	840.00	22,660.00	3.57
	ค่าใช้จ่ายโครงการส่งเสริมและพัฒนาสินค้าเกษตรชีวภาพ (สมุนไพร)	97,500.00	0.00	78,204.00	19,296.00	80.21
43	กาฬสินธุ์	491,650.00	0.00	238,560.00	253,090.00	48.52
	ค่าใช้จ่ายโครงการสินค้าเกษตรและบริการมูลค่าสูง ๑ ท้องถิ่น ๑ สินค้าเกษตรมูลค่าสูง	20,000.00	0.00	0.00	20,000.00	-
	ค่าใช้จ่ายโครงการขับเคลื่อนการเกษตรระดับหมู่บ้านสู่การผลิตสินค้าเกษตรมูลค่าสูง	80,450.00	0.00	56,250.00	24,200.00	69.92
	ค่าใช้จ่ายโครงการสนับสนุนการขับเคลื่อนงานด้านการเกษตรในระดับพื้นที่	275,200.00	0.00	106,175.00	169,025.00	38.58
	ค่าใช้จ่ายเพื่ออำนวยความสะดวกโครงการอันเนื่องมาจากพระราชดำริ	18,500.00	0.00	5,515.00	12,985.00	29.81
	ค่าใช้จ่ายโครงการส่งเสริมและพัฒนาสินค้าเกษตรชีวภาพ (สมุนไพร)	97,500.00	0.00	70,620.00	26,880.00	72.43
44	สกลนคร	529,650.00	0.00	209,610.00	320,040.00	39.58
	ค่าใช้จ่ายโครงการสินค้าเกษตรและบริการมูลค่าสูง ๑ ท้องถิ่น ๑ สินค้าเกษตรมูลค่าสูง	20,000.00	0.00	0.00	20,000.00	-
	ค่าใช้จ่ายโครงการขับเคลื่อนการเกษตรระดับหมู่บ้านสู่การผลิตสินค้าเกษตรมูลค่าสูง	80,450.00	0.00	39,895.00	40,555.00	49.59
	ค่าใช้จ่ายโครงการสนับสนุนการขับเคลื่อนงานด้านการเกษตรในระดับพื้นที่	275,200.00	0.00	82,470.00	192,730.00	29.97
	ค่าใช้จ่ายเพื่ออำนวยความสะดวกโครงการอันเนื่องมาจากพระราชดำริ	56,500.00	0.00	42,145.00	14,355.00	74.59
	ค่าใช้จ่ายโครงการส่งเสริมและพัฒนาสินค้าเกษตรชีวภาพ (สมุนไพร)	97,500.00	0.00	45,100.00	52,400.00	46.26
45	นครพนม	436,310.00	0.00	262,558.60	173,751.40	60.18
	ค่าใช้จ่ายโครงการสินค้าเกษตรและบริการมูลค่าสูง ๑ ท้องถิ่น ๑ สินค้าเกษตรมูลค่าสูง	20,000.00	0.00	14,440.00	5,560.00	72.20
	ค่าใช้จ่ายโครงการขับเคลื่อนการเกษตรระดับหมู่บ้านสู่การผลิตสินค้าเกษตรมูลค่าสูง	56,510.00	0.00	33,220.00	23,290.00	58.79
	ค่าใช้จ่ายโครงการสนับสนุนการขับเคลื่อนงานด้านการเกษตรในระดับพื้นที่	245,800.00	0.00	137,915.60	107,884.40	56.11

ลำดับ	หน่วยงาน / รายการ	งบประมาณที่ได้รับจัดสรร	ผูกพัน	ผลเบิกจ่าย	คงเหลือ	%เบิกจ่าย
	ค่าใช้จ่ายเพื่ออำนวยความสะดวกการขับเคลื่อนโครงการอันเนื่องมาจากพระราชดำริ	16,500.00	0.00	7,080.00	9,420.00	42.91
	ค่าใช้จ่ายโครงการส่งเสริมและพัฒนาสินค้าเกษตรชีวภาพ (สมุนไพร)	97,500.00	0.00	69,903.00	27,597.00	71.70
46	มุกดาหาร	309,685.00	14,000.00	167,529.06	128,155.94	54.10
	ค่าใช้จ่ายโครงการสินค้าเกษตรและบริการมูลค่าสูง ๑ ท้องถิ่น ๑ สินค้าเกษตรมูลค่าสูง	20,000.00	14,000.00	2,820.00	3,180.00	14.10
	ค่าใช้จ่ายโครงการขับเคลื่อนการเกษตรระดับหมู่บ้านสู่การผลิตสินค้าเกษตรมูลค่าสูง	36,560.00	0.00	30,915.00	5,645.00	84.56
	ค่าใช้จ่ายโครงการสนับสนุนการขับเคลื่อนงานด้านการเกษตรในระดับพื้นที่	236,625.00	0.00	128,852.06	107,772.94	54.45
	ค่าใช้จ่ายเพื่ออำนวยความสะดวกการขับเคลื่อนโครงการอันเนื่องมาจากพระราชดำริ	16,500.00	0.00	4,942.00	11,558.00	29.95
47	เชียงใหม่	994,905.00	0.00	494,573.63	500,331.37	49.71
	ค่าใช้จ่ายโครงการสินค้าเกษตรและบริการมูลค่าสูง ๑ ท้องถิ่น ๑ สินค้าเกษตรมูลค่าสูง	20,000.00	0.00	12,210.00	7,790.00	61.05
	ค่าใช้จ่ายโครงการขับเคลื่อนการเกษตรระดับหมู่บ้านสู่การผลิตสินค้าเกษตรมูลค่าสูง	108,380.00	0.00	98,182.00	10,198.00	90.59
	ค่าใช้จ่ายโครงการสนับสนุนการขับเคลื่อนงานด้านการเกษตรในระดับพื้นที่	335,525.00	0.00	116,715.50	218,809.50	34.79
	ค่าใช้จ่ายเพื่ออำนวยความสะดวกการขับเคลื่อนโครงการอันเนื่องมาจากพระราชดำริ	333,500.00	0.00	137,406.13	196,093.87	41.20
	ค่าใช้จ่ายโครงการส่งเสริมและพัฒนาสินค้าเกษตรชีวภาพ (สมุนไพร)	197,500.00	0.00	130,060.00	67,440.00	65.85
48	ลำพูน	350,450.00	0.00	192,285.00	158,165.00	54.87
	ค่าใช้จ่ายโครงการสินค้าเกษตรและบริการมูลค่าสูง ๑ ท้องถิ่น ๑ สินค้าเกษตรมูลค่าสูง	20,000.00	0.00	20,000.00	0.00	100.00
	ค่าใช้จ่ายโครงการขับเคลื่อนการเกษตรระดับหมู่บ้านสู่การผลิตสินค้าเกษตรมูลค่าสูง	40,550.00	0.00	21,590.00	18,960.00	53.24
	ค่าใช้จ่ายโครงการสนับสนุนการขับเคลื่อนงานด้านการเกษตรในระดับพื้นที่	243,400.00	0.00	134,505.00	108,895.00	55.26
	ค่าใช้จ่ายเพื่ออำนวยความสะดวกการขับเคลื่อนโครงการอันเนื่องมาจากพระราชดำริ	46,500.00	0.00	16,190.00	30,310.00	34.82
49	ลำปาง	457,175.00	0.00	304,708.00	152,467.00	66.65
	ค่าใช้จ่ายโครงการสินค้าเกษตรและบริการมูลค่าสูง ๑ ท้องถิ่น ๑ สินค้าเกษตรมูลค่าสูง	20,000.00	0.00	20,000.00	0.00	100.00
	ค่าใช้จ่ายโครงการขับเคลื่อนการเกษตรระดับหมู่บ้านสู่การผลิตสินค้าเกษตรมูลค่าสูง	60,500.00	0.00	35,219.00	25,281.00	58.21
	ค่าใช้จ่ายโครงการสนับสนุนการขับเคลื่อนงานด้านการเกษตรในระดับพื้นที่	252,675.00	0.00	159,028.00	93,647.00	62.94
	ค่าใช้จ่ายเพื่ออำนวยความสะดวกการขับเคลื่อนโครงการอันเนื่องมาจากพระราชดำริ	26,500.00	0.00	17,056.00	9,444.00	64.36
	ค่าใช้จ่ายโครงการส่งเสริมและพัฒนาสินค้าเกษตรชีวภาพ (สมุนไพร)	97,500.00	0.00	73,405.00	24,095.00	75.29
50	อุตรดิตถ์	473,815.00	0.00	291,981.00	181,834.00	61.62
	ค่าใช้จ่ายโครงการสินค้าเกษตรและบริการมูลค่าสูง ๑ ท้องถิ่น ๑ สินค้าเกษตรมูลค่าสูง	20,000.00	0.00	12,380.00	7,620.00	61.90
	ค่าใช้จ่ายโครงการขับเคลื่อนการเกษตรระดับหมู่บ้านสู่การผลิตสินค้าเกษตรมูลค่าสูง	44,540.00	0.00	34,060.00	10,480.00	76.47
	ค่าใช้จ่ายโครงการสนับสนุนการขับเคลื่อนงานด้านการเกษตรในระดับพื้นที่	240,275.00	0.00	127,565.00	112,710.00	53.09
	ค่าใช้จ่ายเพื่ออำนวยความสะดวกการขับเคลื่อนโครงการอันเนื่องมาจากพระราชดำริ	71,500.00	0.00	39,640.00	31,860.00	55.44

ลำดับ	หน่วยงาน / รายการ	งบประมาณที่ได้รับจัดสรร	ผูกพัน	ผลเบิกจ่าย	คงเหลือ	%เบิกจ่าย
	ค่าใช้จ่ายโครงการส่งเสริมและพัฒนาสินค้าเกษตรชีวภาพ (สมุนไพร)	97,500.00	0.00	78,336.00	19,164.00	80.34
51	แพร่	417,950.00	0.00	352,579.00	65,371.00	84.36
	ค่าใช้จ่ายโครงการสินค้าเกษตรและบริการมูลค่าสูง ๑ ท้องถิ่น ๑ สินค้าเกษตรมูลค่าสูง	20,000.00	0.00	13,801.00	6,199.00	69.01
	ค่าใช้จ่ายโครงการขับเคลื่อนการเกษตรระดับหมู่บ้านสู่การผลิตสินค้าเกษตรมูลค่าสูง	40,550.00	0.00	31,950.00	8,600.00	78.79
	ค่าใช้จ่ายโครงการสนับสนุนการขับเคลื่อนงานด้านการเกษตรในระดับพื้นที่	243,400.00	0.00	195,175.00	48,225.00	80.19
	ค่าใช้จ่ายเพื่ออำนวยความสะดวกโครงการอันเนื่องมาจากพระราชดำริ	16,500.00	0.00	15,620.00	880.00	94.67
	ค่าใช้จ่ายโครงการส่งเสริมและพัฒนาสินค้าเกษตรชีวภาพ (สมุนไพร)	97,500.00	0.00	96,033.00	1,467.00	98.50
52	น่าน	734,155.00	0.00	473,311.45	260,843.55	64.47
	ค่าใช้จ่ายโครงการสินค้าเกษตรและบริการมูลค่าสูง ๑ ท้องถิ่น ๑ สินค้าเกษตรมูลค่าสูง	20,000.00	0.00	6,820.00	13,180.00	34.10
	ค่าใช้จ่ายโครงการขับเคลื่อนการเกษตรระดับหมู่บ้านสู่การผลิตสินค้าเกษตรมูลค่าสูง	68,480.00	0.00	68,480.00	0.00	100.00
	ค่าใช้จ่ายโครงการสนับสนุนการขับเคลื่อนงานด้านการเกษตรในระดับพื้นที่	269,675.00	0.00	135,555.00	134,120.00	50.27
	ค่าใช้จ่ายเพื่ออำนวยความสะดวกโครงการอันเนื่องมาจากพระราชดำริ	278,500.00	0.00	168,656.12	109,843.88	60.56
	ค่าใช้จ่ายโครงการส่งเสริมและพัฒนาสินค้าเกษตรชีวภาพ (สมุนไพร)	97,500.00	0.00	93,800.33	3,699.67	96.21
53	พะเยา	425,815.00	0.00	265,809.00	160,006.00	62.42
	ค่าใช้จ่ายโครงการสินค้าเกษตรและบริการมูลค่าสูง ๑ ท้องถิ่น ๑ สินค้าเกษตรมูลค่าสูง	20,000.00	0.00	5,885.00	14,115.00	29.43
	ค่าใช้จ่ายโครงการขับเคลื่อนการเกษตรระดับหมู่บ้านสู่การผลิตสินค้าเกษตรมูลค่าสูง	44,540.00	0.00	12,240.00	32,300.00	27.48
	ค่าใช้จ่ายโครงการสนับสนุนการขับเคลื่อนงานด้านการเกษตรในระดับพื้นที่	240,275.00	0.00	167,672.00	72,603.00	69.78
	ค่าใช้จ่ายเพื่ออำนวยความสะดวกโครงการอันเนื่องมาจากพระราชดำริ	23,500.00	0.00	7,190.00	16,310.00	30.60
	ค่าใช้จ่ายโครงการส่งเสริมและพัฒนาสินค้าเกษตรชีวภาพ (สมุนไพร)	97,500.00	0.00	72,822.00	24,678.00	74.69
54	เชียงราย	701,650.00	0.00	458,379.12	243,270.88	65.33
	ค่าใช้จ่ายโครงการสินค้าเกษตรและบริการมูลค่าสูง ๑ ท้องถิ่น ๑ สินค้าเกษตรมูลค่าสูง	20,000.00	0.00	18,155.00	1,845.00	90.78
	ค่าใช้จ่ายโครงการขับเคลื่อนการเกษตรระดับหมู่บ้านสู่การผลิตสินค้าเกษตรมูลค่าสูง	80,450.00	0.00	56,030.00	24,420.00	69.65
	ค่าใช้จ่ายโครงการสนับสนุนการขับเคลื่อนงานด้านการเกษตรในระดับพื้นที่	280,200.00	0.00	175,666.00	104,534.00	62.69
	ค่าใช้จ่ายเพื่ออำนวยความสะดวกโครงการอันเนื่องมาจากพระราชดำริ	223,500.00	0.00	127,326.13	96,173.87	56.97
	ค่าใช้จ่ายโครงการส่งเสริมและพัฒนาสินค้าเกษตรชีวภาพ (สมุนไพร)	97,500.00	0.00	81,201.99	16,298.01	83.28
55	แม่ฮ่องสอน	691,685.00	0.00	398,048.90	293,636.10	57.55
	ค่าใช้จ่ายโครงการสินค้าเกษตรและบริการมูลค่าสูง ๑ ท้องถิ่น ๑ สินค้าเกษตรมูลค่าสูง	20,000.00	0.00	6,240.00	13,760.00	31.20
	ค่าใช้จ่ายโครงการขับเคลื่อนการเกษตรระดับหมู่บ้านสู่การผลิตสินค้าเกษตรมูลค่าสูง	36,560.00	0.00	36,560.00	0.00	100.00
	ค่าใช้จ่ายโครงการสนับสนุนการขับเคลื่อนงานด้านการเกษตรในระดับพื้นที่	236,625.00	0.00	121,443.50	115,181.50	51.32

ลำดับ	หน่วยงาน / รายการ	งบประมาณที่ได้รับจัดสรร	ผูกพัน	ผลเบิกจ่าย	คงเหลือ	%เบิกจ่าย
	ค่าใช้จ่ายเพื่ออำนวยความสะดวกการขับเคลื่อนโครงการอันเนื่องมาจากพระราชดำริ	398,500.00	0.00	233,805.40	164,694.60	58.67
56	นครสวรรค์	472,155.00	0.00	255,040.00	217,115.00	54.02
	ค่าใช้จ่ายโครงการสินค้าเกษตรและบริการมูลค่าสูง ๑ ท้องถิ่น ๑ สินค้าเกษตรมูลค่าสูง	20,000.00	0.00	1,000.00	19,000.00	5.00
	ค่าใช้จ่ายโครงการขับเคลื่อนการเกษตรระดับหมู่บ้านสู่การผลิตสินค้าเกษตรมูลค่าสูง	68,480.00	0.00	68,480.00	0.00	100.00
	ค่าใช้จ่ายโครงการสนับสนุนการขับเคลื่อนงานด้านการเกษตรในระดับพื้นที่	269,675.00	0.00	96,405.00	173,270.00	35.75
	ค่าใช้จ่ายเพื่ออำนวยความสะดวกการขับเคลื่อนโครงการอันเนื่องมาจากพระราชดำริ	16,500.00	0.00	16,500.00	0.00	100.00
	ค่าใช้จ่ายโครงการส่งเสริมและพัฒนาสินค้าเกษตรชีวภาพ (สมุนไพร)	97,500.00	0.00	72,655.00	24,845.00	74.52
57	อุทัยธานี	414,950.00	0.00	251,818.00	163,132.00	60.69
	ค่าใช้จ่ายโครงการสินค้าเกษตรและบริการมูลค่าสูง ๑ ท้องถิ่น ๑ สินค้าเกษตรมูลค่าสูง	20,000.00	0.00	18,900.00	1,100.00	94.50
	ค่าใช้จ่ายโครงการขับเคลื่อนการเกษตรระดับหมู่บ้านสู่การผลิตสินค้าเกษตรมูลค่าสูง	40,550.00	0.00	33,350.00	7,200.00	82.24
	ค่าใช้จ่ายโครงการสนับสนุนการขับเคลื่อนงานด้านการเกษตรในระดับพื้นที่	238,400.00	0.00	134,100.00	104,300.00	56.25
	ค่าใช้จ่ายเพื่ออำนวยความสะดวกการขับเคลื่อนโครงการอันเนื่องมาจากพระราชดำริ	18,500.00	0.00	1,400.00	17,100.00	7.57
	ค่าใช้จ่ายโครงการส่งเสริมและพัฒนาสินค้าเกษตรชีวภาพ (สมุนไพร)	97,500.00	0.00	64,068.00	33,432.00	65.71
58	กำแพงเพชร	332,945.00	0.00	192,263.49	140,681.51	57.75
	ค่าใช้จ่ายโครงการสินค้าเกษตรและบริการมูลค่าสูง ๑ ท้องถิ่น ๑ สินค้าเกษตรมูลค่าสูง	20,000.00	0.00	17,270.00	2,730.00	86.35
	ค่าใช้จ่ายโครงการขับเคลื่อนการเกษตรระดับหมู่บ้านสู่การผลิตสินค้าเกษตรมูลค่าสูง	52,520.00	0.00	33,600.00	18,920.00	63.98
	ค่าใช้จ่ายโครงการสนับสนุนการขับเคลื่อนงานด้านการเกษตรในระดับพื้นที่	243,925.00	0.00	129,493.49	114,431.51	53.09
	ค่าใช้จ่ายเพื่ออำนวยความสะดวกการขับเคลื่อนโครงการอันเนื่องมาจากพระราชดำริ	16,500.00	0.00	11,900.00	4,600.00	72.12
59	ตาก	485,115.00	7,762.50	280,443.50	196,909.00	57.81
	ค่าใช้จ่ายโครงการสินค้าเกษตรและบริการมูลค่าสูง ๑ ท้องถิ่น ๑ สินค้าเกษตรมูลค่าสูง	20,000.00	0.00	7,644.00	12,356.00	38.22
	ค่าใช้จ่ายโครงการขับเคลื่อนการเกษตรระดับหมู่บ้านสู่การผลิตสินค้าเกษตรมูลค่าสูง	44,540.00	0.00	23,998.00	20,542.00	53.88
	ค่าใช้จ่ายโครงการสนับสนุนการขับเคลื่อนงานด้านการเกษตรในระดับพื้นที่	271,575.00	7,762.50	183,211.50	80,601.00	67.46
	ค่าใช้จ่ายเพื่ออำนวยความสะดวกการขับเคลื่อนโครงการอันเนื่องมาจากพระราชดำริ	51,500.00	0.00	26,500.00	25,000.00	51.46
	ค่าใช้จ่ายโครงการส่งเสริมและพัฒนาสินค้าเกษตรชีวภาพ (สมุนไพร)	97,500.00	0.00	39,090.00	58,410.00	40.09
60	สุโขทัย	418,815.00	0.00	176,888.00	241,927.00	42.24
	ค่าใช้จ่ายโครงการสินค้าเกษตรและบริการมูลค่าสูง ๑ ท้องถิ่น ๑ สินค้าเกษตรมูลค่าสูง	20,000.00	0.00	6,280.00	13,720.00	31.40
	ค่าใช้จ่ายโครงการขับเคลื่อนการเกษตรระดับหมู่บ้านสู่การผลิตสินค้าเกษตรมูลค่าสูง	44,540.00	0.00	29,345.00	15,195.00	65.88
	ค่าใช้จ่ายโครงการสนับสนุนการขับเคลื่อนงานด้านการเกษตรในระดับพื้นที่	240,275.00	0.00	71,933.00	168,342.00	29.94
	ค่าใช้จ่ายเพื่ออำนวยความสะดวกการขับเคลื่อนโครงการอันเนื่องมาจากพระราชดำริ	16,500.00	0.00	11,760.00	4,740.00	71.27

ลำดับ	หน่วยงาน / รายการ	งบประมาณที่ได้รับจัดสรร	ผูกพัน	ผลเบิกจ่าย	คงเหลือ	%เบิกจ่าย
	ค่าใช้จ่ายโครงการส่งเสริมและพัฒนาสินค้าเกษตรชีวภาพ (สมุนไพร)	97,500.00	0.00	57,570.00	39,930.00	59.05
61	พิษณุโลก	623,815.00	15,000.00	328,414.53	280,400.47	52.65
	ค่าใช้จ่ายโครงการสินค้าเกษตรและบริการมูลค่าสูง ๑ ท้องถิ่น ๑ สินค้าเกษตรมูลค่าสูง	20,000.00	0.00	10,000.00	10,000.00	50.00
	ค่าใช้จ่ายโครงการขับเคลื่อนการเกษตรระดับหมู่บ้านสู่การผลิตสินค้าเกษตรมูลค่าสูง	44,540.00	0.00	44,508.00	32.00	99.93
	ค่าใช้จ่ายโครงการสนับสนุนการขับเคลื่อนงานด้านการเกษตรในระดับพื้นที่	240,275.00	0.00	89,214.40	151,060.60	37.13
	ค่าใช้จ่ายเพื่ออำนวยความสะดวกโครงการอันเนื่องมาจากพระราชดำริ	221,500.00	0.00	106,216.13	115,283.87	47.95
	ค่าใช้จ่ายโครงการส่งเสริมและพัฒนาสินค้าเกษตรชีวภาพ (สมุนไพร)	97,500.00	15,000.00	78,476.00	4,024.00	80.49
62	พิจิตร	338,810.00	0.00	163,608.64	175,201.36	48.29
	ค่าใช้จ่ายโครงการสินค้าเกษตรและบริการมูลค่าสูง ๑ ท้องถิ่น ๑ สินค้าเกษตรมูลค่าสูง	20,000.00	0.00	315.00	19,685.00	1.58
	ค่าใช้จ่ายโครงการขับเคลื่อนการเกษตรระดับหมู่บ้านสู่การผลิตสินค้าเกษตรมูลค่าสูง	56,510.00	0.00	26,740.00	29,770.00	47.32
	ค่าใช้จ่ายโครงการสนับสนุนการขับเคลื่อนงานด้านการเกษตรในระดับพื้นที่	245,800.00	0.00	133,318.64	112,481.36	54.24
	ค่าใช้จ่ายเพื่ออำนวยความสะดวกโครงการอันเนื่องมาจากพระราชดำริ	16,500.00	0.00	3,235.00	13,265.00	19.61
63	เพชรบูรณ์	430,445.00	0.00	246,002.40	184,442.60	57.15
	ค่าใช้จ่ายโครงการสินค้าเกษตรและบริการมูลค่าสูง ๑ ท้องถิ่น ๑ สินค้าเกษตรมูลค่าสูง	20,000.00	0.00	12,875.00	7,125.00	64.38
	ค่าใช้จ่ายโครงการขับเคลื่อนการเกษตรระดับหมู่บ้านสู่การผลิตสินค้าเกษตรมูลค่าสูง	52,520.00	0.00	39,552.30	12,967.70	75.31
	ค่าใช้จ่ายโครงการสนับสนุนการขับเคลื่อนงานด้านการเกษตรในระดับพื้นที่	243,925.00	0.00	104,540.10	139,384.90	42.86
	ค่าใช้จ่ายเพื่ออำนวยความสะดวกโครงการอันเนื่องมาจากพระราชดำริ	16,500.00	0.00	15,160.00	1,340.00	91.88
	ค่าใช้จ่ายโครงการส่งเสริมและพัฒนาสินค้าเกษตรชีวภาพ (สมุนไพร)	97,500.00	0.00	73,875.00	23,625.00	75.77
64	ราชบุรี	424,680.00	15,830.00	225,658.00	183,192.00	53.14
	ค่าใช้จ่ายโครงการสินค้าเกษตรและบริการมูลค่าสูง ๑ ท้องถิ่น ๑ สินค้าเกษตรมูลค่าสูง	20,000.00	0.00	1,400.00	18,600.00	7.00
	ค่าใช้จ่ายโครงการขับเคลื่อนการเกษตรระดับหมู่บ้านสู่การผลิตสินค้าเกษตรมูลค่าสูง	48,530.00	15,830.00	21,145.00	11,555.00	43.57
	ค่าใช้จ่ายโครงการสนับสนุนการขับเคลื่อนงานด้านการเกษตรในระดับพื้นที่	242,150.00	0.00	103,613.00	138,537.00	42.79
	ค่าใช้จ่ายเพื่ออำนวยความสะดวกโครงการอันเนื่องมาจากพระราชดำริ	16,500.00	0.00	7,000.00	9,500.00	42.42
	ค่าใช้จ่ายโครงการส่งเสริมและพัฒนาสินค้าเกษตรชีวภาพ (สมุนไพร)	97,500.00	0.00	92,500.00	5,000.00	94.87
65	กาญจนบุรี	837,175.00	0.00	444,139.00	393,036.00	53.05
	ค่าใช้จ่ายโครงการสินค้าเกษตรและบริการมูลค่าสูง ๑ ท้องถิ่น ๑ สินค้าเกษตรมูลค่าสูง	20,000.00	0.00	11,595.00	8,405.00	57.98
	ค่าใช้จ่ายโครงการขับเคลื่อนการเกษตรระดับหมู่บ้านสู่การผลิตสินค้าเกษตรมูลค่าสูง	60,500.00	0.00	49,890.00	10,610.00	82.46
	ค่าใช้จ่ายโครงการสนับสนุนการขับเคลื่อนงานด้านการเกษตรในระดับพื้นที่	247,675.00	0.00	74,636.00	173,039.00	30.13
	ค่าใช้จ่ายเพื่ออำนวยความสะดวกโครงการอันเนื่องมาจากพระราชดำริ	411,500.00	0.00	244,358.00	167,142.00	59.38

ลำดับ	หน่วยงาน / รายการ	งบประมาณที่ได้รับจัดสรร	ผูกพัน	ผลเบิกจ่าย	คงเหลือ	%เบิกจ่าย
	ค่าใช้จ่ายโครงการส่งเสริมและพัฒนาสินค้าเกษตรชีวภาพ (สมุนไพร)	97,500.00	0.00	63,660.00	33,840.00	65.29
66	สุพรรณบุรี	632,180.00	0.00	490,730.00	141,450.00	77.63
	ค่าใช้จ่ายโครงการสินค้าเกษตรและบริการมูลค่าสูง ๑ ท้องถิ่น ๑ สินค้าเกษตรมูลค่าสูง	20,000.00	0.00	20,000.00	0.00	100.00
	ค่าใช้จ่ายโครงการขับเคลื่อนการเกษตรระดับหมู่บ้านสู่การผลิตสินค้าเกษตรมูลค่าสูง	48,530.00	0.00	45,530.00	3,000.00	93.82
	ค่าใช้จ่ายโครงการสนับสนุนการขับเคลื่อนงานด้านการเกษตรในระดับพื้นที่	242,150.00	0.00	108,500.00	133,650.00	44.81
	ค่าใช้จ่ายเพื่ออำนวยความสะดวกโครงการอันเนื่องมาจากพระราชดำริ	321,500.00	0.00	316,700.00	4,800.00	98.51
67	นครปฐม	407,185.00	0.00	147,868.00	259,317.00	36.31
	ค่าใช้จ่ายโครงการสินค้าเกษตรและบริการมูลค่าสูง ๑ ท้องถิ่น ๑ สินค้าเกษตรมูลค่าสูง	20,000.00	0.00	6,197.00	13,803.00	30.99
	ค่าใช้จ่ายโครงการขับเคลื่อนการเกษตรระดับหมู่บ้านสู่การผลิตสินค้าเกษตรมูลค่าสูง	36,560.00	0.00	21,881.00	14,679.00	59.85
	ค่าใช้จ่ายโครงการสนับสนุนการขับเคลื่อนงานด้านการเกษตรในระดับพื้นที่	236,625.00	0.00	68,540.00	168,085.00	28.97
	ค่าใช้จ่ายเพื่ออำนวยความสะดวกโครงการอันเนื่องมาจากพระราชดำริ	16,500.00	0.00	4,480.00	12,020.00	27.15
	ค่าใช้จ่ายโครงการส่งเสริมและพัฒนาสินค้าเกษตรชีวภาพ (สมุนไพร)	97,500.00	0.00	46,770.00	50,730.00	47.97
68	สมุทรสาคร	268,825.00	0.00	122,214.36	146,610.64	45.46
	ค่าใช้จ่ายโครงการสินค้าเกษตรและบริการมูลค่าสูง ๑ ท้องถิ่น ๑ สินค้าเกษตรมูลค่าสูง	20,000.00	0.00	7,075.00	12,925.00	35.38
	ค่าใช้จ่ายโครงการขับเคลื่อนการเกษตรระดับหมู่บ้านสู่การผลิตสินค้าเกษตรมูลค่าสูง	20,600.00	0.00	20,599.96	0.04	100.00
	ค่าใช้จ่ายโครงการสนับสนุนการขับเคลื่อนงานด้านการเกษตรในระดับพื้นที่	211,725.00	0.00	91,693.00	120,032.00	43.31
	ค่าใช้จ่ายเพื่ออำนวยความสะดวกโครงการอันเนื่องมาจากพระราชดำริ	16,500.00	0.00	2,846.40	13,653.60	17.25
69	สมุทรสงคราม	268,825.00	0.00	69,935.00	198,890.00	26.02
	ค่าใช้จ่ายโครงการสินค้าเกษตรและบริการมูลค่าสูง ๑ ท้องถิ่น ๑ สินค้าเกษตรมูลค่าสูง	20,000.00	0.00	700.00	19,300.00	3.50
	ค่าใช้จ่ายโครงการขับเคลื่อนการเกษตรระดับหมู่บ้านสู่การผลิตสินค้าเกษตรมูลค่าสูง	20,600.00	0.00	4,115.00	16,485.00	19.98
	ค่าใช้จ่ายโครงการสนับสนุนการขับเคลื่อนงานด้านการเกษตรในระดับพื้นที่	211,725.00	0.00	51,620.00	160,105.00	24.38
	ค่าใช้จ่ายเพื่ออำนวยความสะดวกโครงการอันเนื่องมาจากพระราชดำริ	16,500.00	0.00	13,500.00	3,000.00	81.82
70	เพชรบุรี	367,450.00	0.00	224,762.00	142,688.00	61.17
	ค่าใช้จ่ายโครงการสินค้าเกษตรและบริการมูลค่าสูง ๑ ท้องถิ่น ๑ สินค้าเกษตรมูลค่าสูง	20,000.00	0.00	11,730.00	8,270.00	58.65
	ค่าใช้จ่ายโครงการขับเคลื่อนการเกษตรระดับหมู่บ้านสู่การผลิตสินค้าเกษตรมูลค่าสูง	40,550.00	0.00	32,023.00	8,527.00	78.97
	ค่าใช้จ่ายโครงการสนับสนุนการขับเคลื่อนงานด้านการเกษตรในระดับพื้นที่	238,400.00	0.00	122,194.00	116,206.00	51.26
	ค่าใช้จ่ายเพื่ออำนวยความสะดวกโครงการอันเนื่องมาจากพระราชดำริ	68,500.00	0.00	58,815.00	9,685.00	85.86
71	ประจวบคีรีขันธ์	417,950.00	0.00	201,323.06	216,626.94	48.17
	ค่าใช้จ่ายโครงการสินค้าเกษตรและบริการมูลค่าสูง ๑ ท้องถิ่น ๑ สินค้าเกษตรมูลค่าสูง	20,000.00	0.00	9,825.00	10,175.00	49.13

ลำดับ	หน่วยงาน / รายการ	งบประมาณที่ได้รับจัดสรร	ผูกพัน	ผลเบิกจ่าย	คงเหลือ	%เบิกจ่าย
	ค่าใช้จ่ายโครงการขับเคลื่อนการเกษตรระดับหมู่บ้านสู่การผลิตสินค้าเกษตรมูลค่าสูง	40,550.00	0.00	18,685.00	21,865.00	46.08
	ค่าใช้จ่ายโครงการสนับสนุนการขับเคลื่อนงานด้านการเกษตรในระดับพื้นที่	238,400.00	0.00	109,006.06	129,393.94	45.72
	ค่าใช้จ่ายเพื่ออำนวยความสะดวกโครงการอันเนื่องมาจากพระราชดำริ	21,500.00	0.00	13,995.00	7,505.00	65.09
	ค่าใช้จ่ายโครงการส่งเสริมและพัฒนาสินค้าเกษตรชีวภาพ (สมุนไพร)	97,500.00	0.00	49,812.00	47,688.00	51.09
72	นครศรีธรรมราช	751,275.00	0.00	410,751.32	340,523.68	54.67
	ค่าใช้จ่ายโครงการสินค้าเกษตรและบริการมูลค่าสูง ๑ ท้องถิ่น ๑ สินค้าเกษตรมูลค่าสูง	20,000.00	0.00	14,230.00	5,770.00	-
	ค่าใช้จ่ายโครงการขับเคลื่อนการเกษตรระดับหมู่บ้านสู่การผลิตสินค้าเกษตรมูลค่าสูง	100,400.00	0.00	93,480.00	6,920.00	93.11
	ค่าใช้จ่ายโครงการสนับสนุนการขับเคลื่อนงานด้านการเกษตรในระดับพื้นที่	301,875.00	0.00	130,337.50	171,537.50	43.18
	ค่าใช้จ่ายเพื่ออำนวยความสะดวกโครงการอันเนื่องมาจากพระราชดำริ	231,500.00	0.00	117,391.13	114,108.87	50.71
	ค่าใช้จ่ายโครงการส่งเสริมและพัฒนาสินค้าเกษตรชีวภาพ (สมุนไพร)	97,500.00	0.00	55,312.69	42,187.31	56.73
73	กระบี่	412,950.00	0.00	215,986.00	196,964.00	52.30
	ค่าใช้จ่ายโครงการสินค้าเกษตรและบริการมูลค่าสูง ๑ ท้องถิ่น ๑ สินค้าเกษตรมูลค่าสูง	20,000.00	0.00	11,465.00	8,535.00	57.33
	ค่าใช้จ่ายโครงการขับเคลื่อนการเกษตรระดับหมู่บ้านสู่การผลิตสินค้าเกษตรมูลค่าสูง	40,550.00	0.00	13,170.00	27,380.00	32.48
	ค่าใช้จ่ายโครงการสนับสนุนการขับเคลื่อนงานด้านการเกษตรในระดับพื้นที่	238,400.00	0.00	113,293.00	125,107.00	47.52
	ค่าใช้จ่ายเพื่ออำนวยความสะดวกโครงการอันเนื่องมาจากพระราชดำริ	16,500.00	0.00	10,117.00	6,383.00	61.32
	ค่าใช้จ่ายโครงการส่งเสริมและพัฒนาสินค้าเกษตรชีวภาพ (สมุนไพร)	97,500.00	0.00	67,941.00	29,559.00	69.68
74	พังงา	315,450.00	0.00	212,781.00	102,669.00	67.45
	ค่าใช้จ่ายโครงการสินค้าเกษตรและบริการมูลค่าสูง ๑ ท้องถิ่น ๑ สินค้าเกษตรมูลค่าสูง	20,000.00	0.00	19,275.00	725.00	96.38
	ค่าใช้จ่ายโครงการขับเคลื่อนการเกษตรระดับหมู่บ้านสู่การผลิตสินค้าเกษตรมูลค่าสูง	40,550.00	0.00	32,265.00	8,285.00	79.57
	ค่าใช้จ่ายโครงการสนับสนุนการขับเคลื่อนงานด้านการเกษตรในระดับพื้นที่	238,400.00	0.00	156,181.00	82,219.00	65.51
	ค่าใช้จ่ายเพื่ออำนวยความสะดวกโครงการอันเนื่องมาจากพระราชดำริ	16,500.00	0.00	5,060.00	11,440.00	30.67
75	ภูเก็ต	268,825.00	0.00	131,403.00	137,422.00	48.88
	ค่าใช้จ่ายโครงการสินค้าเกษตรและบริการมูลค่าสูง ๑ ท้องถิ่น ๑ สินค้าเกษตรมูลค่าสูง	20,000.00	0.00	13,758.00	6,242.00	68.79
	ค่าใช้จ่ายโครงการขับเคลื่อนการเกษตรระดับหมู่บ้านสู่การผลิตสินค้าเกษตรมูลค่าสูง	20,600.00	0.00	20,000.00	600.00	97.09
	ค่าใช้จ่ายโครงการสนับสนุนการขับเคลื่อนงานด้านการเกษตรในระดับพื้นที่	211,725.00	0.00	85,835.00	125,890.00	40.54
	ค่าใช้จ่ายเพื่ออำนวยความสะดวกโครงการอันเนื่องมาจากพระราชดำริ	16,500.00	0.00	11,810.00	4,690.00	71.58
76	สุราษฎร์ธานี	1,114,215.00	0.00	853,906.92	260,308.08	76.64
	ค่าใช้จ่ายโครงการสินค้าเกษตรและบริการมูลค่าสูง ๑ ท้องถิ่น ๑ สินค้าเกษตรมูลค่าสูง	20,000.00	0.00	14,400.00	5,600.00	72.00
	ค่าใช้จ่ายโครงการขับเคลื่อนการเกษตรระดับหมู่บ้านสู่การผลิตสินค้าเกษตรมูลค่าสูง	84,440.00	0.00	64,270.00	20,170.00	76.11

ลำดับ	หน่วยงาน / รายการ	งบประมาณที่ได้รับจัดสรร	ผูกพัน	ผลเบิกจ่าย	คงเหลือ	%เบิกจ่าย
	ค่าใช้จ่ายโครงการสนับสนุนการขับเคลื่อนงานด้านการเกษตรในระดับพื้นที่	895,775.00	0.00	697,632.92	198,142.08	77.88
	ค่าใช้จ่ายเพื่ออำนวยความสะดวกโครงการอันเนื่องมาจากพระราชดำริ	16,500.00	0.00	3,480.00	13,020.00	21.09
	ค่าใช้จ่ายโครงการส่งเสริมและพัฒนาสินค้าเกษตรชีวภาพ (สมุนไพร)	97,500.00	0.00	74,124.00	23,376.00	76.02
77	ระนอง	285,555.00	0.00	200,728.00	84,827.00	70.29
	ค่าใช้จ่ายโครงการสินค้าเกษตรและบริการมูลค่าสูง ๑ ท้องถิ่น ๑ สินค้าเกษตรมูลค่าสูง	20,000.00	0.00	12,240.00	7,760.00	61.20
	ค่าใช้จ่ายโครงการขับเคลื่อนการเกษตรระดับหมู่บ้านสู่การผลิตสินค้าเกษตรมูลค่าสูง	28,580.00	0.00	28,580.00	0.00	100.00
	ค่าใช้จ่ายโครงการสนับสนุนการขับเคลื่อนงานด้านการเกษตรในระดับพื้นที่	215,475.00	0.00	143,888.00	71,587.00	66.78
	ค่าใช้จ่ายเพื่ออำนวยความสะดวกโครงการอันเนื่องมาจากพระราชดำริ	21,500.00	0.00	16,020.00	5,480.00	74.51
78	ชุมพร	330,450.00	0.00	135,596.52	194,853.48	41.03
	ค่าใช้จ่ายโครงการสินค้าเกษตรและบริการมูลค่าสูง ๑ ท้องถิ่น ๑ สินค้าเกษตรมูลค่าสูง	20,000.00	0.00	17,335.00	2,665.00	86.68
	ค่าใช้จ่ายโครงการขับเคลื่อนการเกษตรระดับหมู่บ้านสู่การผลิตสินค้าเกษตรมูลค่าสูง	40,550.00	0.00	31,516.00	9,034.00	77.72
	ค่าใช้จ่ายโครงการสนับสนุนการขับเคลื่อนงานด้านการเกษตรในระดับพื้นที่	238,400.00	0.00	75,515.52	162,884.48	31.68
	ค่าใช้จ่ายเพื่ออำนวยความสะดวกโครงการอันเนื่องมาจากพระราชดำริ	31,500.00	0.00	11,230.00	20,270.00	35.65
79	สงขลา	1,831,220.00	45,150.00	944,046.58	842,023.42	51.55
	ค่าใช้จ่ายโครงการสินค้าเกษตรและบริการมูลค่าสูง ๑ ท้องถิ่น ๑ สินค้าเกษตรมูลค่าสูง	20,000.00	0.00	12,750.00	7,250.00	63.75
	ค่าใช้จ่ายโครงการขับเคลื่อนการเกษตรระดับหมู่บ้านสู่การผลิตสินค้าเกษตรมูลค่าสูง	72,470.00	8,650.00	63,820.00	0.00	88.06
	ค่าใช้จ่ายโครงการตำบลมั่นคง มั่งคั่ง ยั่งยืน ในจังหวัดชายแดนใต้	1,298,200.00	36,500.00	669,252.00	592,448.00	51.55
	ค่าใช้จ่ายโครงการสนับสนุนการขับเคลื่อนงานด้านการเกษตรในระดับพื้นที่	271,550.00	0.00	136,631.58	134,918.42	50.32
	ค่าใช้จ่ายเพื่ออำนวยความสะดวกโครงการอันเนื่องมาจากพระราชดำริ	71,500.00	0.00	11,880.00	59,620.00	16.62
	ค่าใช้จ่ายโครงการส่งเสริมและพัฒนาสินค้าเกษตรชีวภาพ (สมุนไพร)	97,500.00	0.00	49,713.00	47,787.00	50.99
80	สตูล	407,185.00	0.00	237,563.00	169,622.00	58.34
	ค่าใช้จ่ายโครงการสินค้าเกษตรและบริการมูลค่าสูง ๑ ท้องถิ่น ๑ สินค้าเกษตรมูลค่าสูง	20,000.00	0.00	14,290.00	5,710.00	71.45
	ค่าใช้จ่ายโครงการขับเคลื่อนการเกษตรระดับหมู่บ้านสู่การผลิตสินค้าเกษตรมูลค่าสูง	36,560.00	0.00	29,160.00	7,400.00	79.76
	ค่าใช้จ่ายโครงการสนับสนุนการขับเคลื่อนงานด้านการเกษตรในระดับพื้นที่	236,625.00	0.00	109,625.00	127,000.00	46.33
	ค่าใช้จ่ายเพื่ออำนวยความสะดวกโครงการอันเนื่องมาจากพระราชดำริ	16,500.00	0.00	13,838.00	2,662.00	83.87
	ค่าใช้จ่ายโครงการส่งเสริมและพัฒนาสินค้าเกษตรชีวภาพ (สมุนไพร)	97,500.00	0.00	70,650.00	26,850.00	72.46
81	ตรัง	469,680.00	0.00	243,378.64	226,301.36	51.82
	ค่าใช้จ่ายโครงการสินค้าเกษตรและบริการมูลค่าสูง ๑ ท้องถิ่น ๑ สินค้าเกษตรมูลค่าสูง	20,000.00	0.00	11,170.00	8,830.00	55.85
	ค่าใช้จ่ายโครงการขับเคลื่อนการเกษตรระดับหมู่บ้านสู่การผลิตสินค้าเกษตรมูลค่าสูง	48,530.00	0.00	42,092.00	6,438.00	86.73

ลำดับ	หน่วยงาน / รายการ	งบประมาณที่ได้รับจัดสรร	ผูกพัน	ผลเบิกจ่าย	คงเหลือ	%เบิกจ่าย
	ค่าใช้จ่ายโครงการสนับสนุนการขับเคลื่อนงานด้านการเกษตรในระดับพื้นที่	242,150.00	0.00	114,884.64	127,265.36	47.44
	ค่าใช้จ่ายเพื่ออำนวยความสะดวกโครงการอันเนื่องมาจากพระราชดำริ	61,500.00	0.00	21,500.00	40,000.00	34.96
	ค่าใช้จ่ายโครงการส่งเสริมและพัฒนาสินค้าเกษตรชีวภาพ (สมุนไพร)	97,500.00	0.00	53,732.00	43,768.00	55.11
82	พัทลุง	485,445.00	5,100.00	232,181.00	248,164.00	47.83
	ค่าใช้จ่ายโครงการสินค้าเกษตรและบริการมูลค่าสูง ๑ ท้องถิ่น ๑ สินค้าเกษตรมูลค่าสูง	20,000.00	0.00	7,630.00	12,370.00	38.15
	ค่าใช้จ่ายโครงการขับเคลื่อนการเกษตรระดับหมู่บ้านสู่การผลิตสินค้าเกษตรมูลค่าสูง	52,520.00	0.00	30,280.00	22,240.00	57.65
	ค่าใช้จ่ายโครงการสนับสนุนการขับเคลื่อนงานด้านการเกษตรในระดับพื้นที่	243,925.00	0.00	95,754.00	148,171.00	39.26
	ค่าใช้จ่ายเพื่ออำนวยความสะดวกโครงการอันเนื่องมาจากพระราชดำริ	71,500.00	0.00	43,660.00	27,840.00	61.06
	ค่าใช้จ่ายโครงการส่งเสริมและพัฒนาสินค้าเกษตรชีวภาพ (สมุนไพร)	97,500.00	5,100.00	54,857.00	37,543.00	56.26
83	ปัตตานี	3,807,260.00	0.00	2,056,907.52	1,750,352.48	54.03
	ค่าใช้จ่ายโครงการสินค้าเกษตรและบริการมูลค่าสูง ๑ ท้องถิ่น ๑ สินค้าเกษตรมูลค่าสูง	20,000.00	0.00	14,380.00	5,620.00	71.90
	ค่าใช้จ่ายโครงการขับเคลื่อนการเกษตรระดับหมู่บ้านสู่การผลิตสินค้าเกษตรมูลค่าสูง	56,510.00	0.00	21,479.70	35,030.30	38.01
	ค่าใช้จ่ายโครงการตำบลมั่นคง มั่งคั่ง ยั่งยืน ในจังหวัดชายแดนใต้	3,461,450.00	0.00	1,903,189.50	1,558,260.50	54.98
	ค่าใช้จ่ายโครงการสนับสนุนการขับเคลื่อนงานด้านการเกษตรในระดับพื้นที่	245,800.00	0.00	110,447.44	135,352.56	44.93
	ค่าใช้จ่ายเพื่ออำนวยความสะดวกโครงการอันเนื่องมาจากพระราชดำริ	23,500.00	0.00	7,410.88	16,089.12	31.54
84	ยะลา	2,110,360.00	0.00	1,112,010.02	998,349.98	52.69
	ค่าใช้จ่ายโครงการสินค้าเกษตรและบริการมูลค่าสูง ๑ ท้องถิ่น ๑ สินค้าเกษตรมูลค่าสูง	20,000.00	0.00	12,696.00	7,304.00	63.48
	ค่าใช้จ่ายโครงการขับเคลื่อนการเกษตรระดับหมู่บ้านสู่การผลิตสินค้าเกษตรมูลค่าสูง	40,550.00	0.00	38,150.00	2,400.00	94.08
	ค่าใช้จ่ายโครงการตำบลมั่นคง มั่งคั่ง ยั่งยืน ในจังหวัดชายแดนใต้	1,792,910.00	0.00	922,870.00	870,040.00	51.47
	ค่าใช้จ่ายโครงการสนับสนุนการขับเคลื่อนงานด้านการเกษตรในระดับพื้นที่	238,400.00	0.00	131,149.02	107,250.98	55.01
	ค่าใช้จ่ายเพื่ออำนวยความสะดวกโครงการอันเนื่องมาจากพระราชดำริ	18,500.00	0.00	7,145.00	11,355.00	38.62
85	นราธิวาส	3,077,185.00	0.00	1,449,499.62	1,627,685.38	47.10
	ค่าใช้จ่ายโครงการสินค้าเกษตรและบริการมูลค่าสูง ๑ ท้องถิ่น ๑ สินค้าเกษตรมูลค่าสูง	20,000.00	0.00	20,000.00	0.00	100.00
	ค่าใช้จ่ายโครงการขับเคลื่อนการเกษตรระดับหมู่บ้านสู่การผลิตสินค้าเกษตรมูลค่าสูง	60,500.00	0.00	56,686.16	3,813.84	93.70
	ค่าใช้จ่ายโครงการตำบลมั่นคง มั่งคั่ง ยั่งยืน ในจังหวัดชายแดนใต้	2,375,510.00	0.00	1,203,755.00	1,171,755.00	50.67
	ค่าใช้จ่ายโครงการสนับสนุนการขับเคลื่อนงานด้านการเกษตรในระดับพื้นที่	247,675.00	0.00	158,588.46	89,086.54	64.03
	ค่าใช้จ่ายเพื่ออำนวยความสะดวกโครงการอันเนื่องมาจากพระราชดำริ	373,500.00	0.00	10,470.00	363,030.00	2.80
86	บึงกาฬ	320,450.00	0.00	114,468.00	205,982.00	35.72
	ค่าใช้จ่ายโครงการสินค้าเกษตรและบริการมูลค่าสูง ๑ ท้องถิ่น ๑ สินค้าเกษตรมูลค่าสูง	20,000.00	0.00	9,400.00	10,600.00	47.00

ลำดับ	หน่วยงาน / รายการ	งบประมาณที่ได้รับจัดสรร	ผูกพัน	ผลเบิกจ่าย	คงเหลือ	%เบิกจ่าย
	ค่าใช้จ่ายโครงการขับเคลื่อนการเกษตรระดับหมู่บ้านสู่การผลิตสินค้าเกษตรมูลค่าสูง	40,550.00	0	38,980.00	1,570.00	96.13
	ค่าใช้จ่ายโครงการสนับสนุนการขับเคลื่อนงานด้านการเกษตรในระดับพื้นที่	238,400.00	0.00	60,428.00	177,972.00	25.35
	ค่าใช้จ่ายเพื่ออำนวยความสะดวกโครงการอันเนื่องมาจากพระราชดำริ	21,500.00	0.00	5,660.00	15,840.00	26.33

รายละเอียดเงินโอนเบิกแทน ประจำปีงบประมาณ พ.ศ. 2568
ตั้งแต่วันที่ 1 ตุลาคม 2567 - 31 พฤษภาคม 2568

ลำดับที่	หน่วยงานรับโอน	ปีงบประมาณ	งบรายจ่าย	รายการ	เงินโอนเบิกแทน	โอนคืน	โอนเบิกแทนสุทธิ	ผูกพัน	เบิกจ่าย	คงเหลือ	% เบิก
รวม					6,210,679.60	-	6,210,679.60	2,068,054.00	2,657,091.66	1,485,533.94	42.78
1	กรมส่งเสริมการเกษตร	2568	งบดำเนินงาน	ค่าใช้จ่ายในการสนับสนุนวิทยุกระจายเสียงเพื่อการเกษตร	86,000.00		86,000.00		43,467.94	42,532.06	50.54
2	กรมส่งเสริมการเกษตร	2568	งบดำเนินงาน	ค่าใช้จ่ายในการจัดงานพระราชพิธีพืชมงคลจรดพระนังคัลแรกนาขวัญ ประจำปี 2568	2,428,950.00		2,428,950.00	1,244,454.00	740,388.00	444,108.00	30.48
3	กรมส่งเสริมสหกรณ์	2568	งบดำเนินงาน	ค่าใช้จ่ายในการจัดงานพระราชพิธีพืชมงคลจรดพระนังคัลแรกนาขวัญ ประจำปี 2568	500,000.00		500,000.00		499,749.82	250.18	99.95
4	กรมการข้าว	2568	งบดำเนินงาน	ค่าใช้จ่ายในการจัดงานพระราชพิธีพืชมงคลจรดพระนังคัลแรกนาขวัญ ประจำปี 2568	640,000.00		640,000.00		636,150.30	3,849.70	99.40
5	กรมชลประทาน	2568	งบดำเนินงาน	ค่าใช้จ่ายในการจัดงานพระราชพิธีพืชมงคลจรดพระนังคัลแรกนาขวัญ ประจำปี 2568	506,175.00		506,175.00		506,175.00	-	100.00
6	กรมฝนหลวงและการบินเกษตร	2568	งบดำเนินงาน	ค่าใช้จ่ายในการจัดงานพระราชพิธีพืชมงคลจรดพระนังคัลแรกนาขวัญ ประจำปี 2568	50,000.00		50,000.00		49,198.60	801.40	98.40
7	กรมศิลปากร	2568	งบดำเนินงาน	ค่าใช้จ่ายในการจัดงานพระราชพิธีพืชมงคลจรดพระนังคัลแรกนาขวัญ ประจำปี 2568	25,000.00		25,000.00			25,000.00	-
8	กรุงเทพมหานคร	2568	งบดำเนินงาน	ค่าใช้จ่ายในการจัดงานพระราชพิธีพืชมงคลจรดพระนังคัลแรกนาขวัญ ประจำปี 2568	38,000.00		38,000.00			38,000.00	-
9	กรมโยธาธิการและผังเมือง	2568	งบดำเนินงาน	ค่าใช้จ่ายในการจัดงานพระราชพิธีพืชมงคลจรดพระนังคัลแรกนาขวัญ ประจำปี 2568	823,600.00		823,600.00	823,600.00		-	-
10	สำนักงานตำรวจแห่งชาติ	2568	งบดำเนินงาน	ค่าใช้จ่ายในการจัดงานพระราชพิธีพืชมงคลจรดพระนังคัลแรกนาขวัญ ประจำปี 2568	145,920.00		145,920.00			145,920.00	-
11	กรมปศุสัตว์	2568	งบดำเนินงาน	ค่าใช้จ่ายในการจัดงานพระราชพิธีพืชมงคลจรดพระนังคัลแรกนาขวัญ ประจำปี 2568	150,000.00		150,000.00		150,000.00	-	100.00
12	กรมประชาสัมพันธ์	2568	งบดำเนินงาน	ค่าใช้จ่ายในการจัดงานพระราชพิธีพืชมงคลจรดพระนังคัลแรกนาขวัญ ประจำปี 2568	30,000.00		30,000.00			30,000.00	-
14	กองทัพบก	2568	งบดำเนินงาน	ค่าใช้จ่ายในการจัดงานพระราชพิธีพืชมงคลจรดพระนังคัลแรกนาขวัญ ประจำปี 2568	194,933.00		194,933.00			194,933.00	-
15	กองทัพอากาศ	2568	งบดำเนินงาน	ค่าใช้จ่ายในการจัดงานพระราชพิธีพืชมงคลจรดพระนังคัลแรกนาขวัญ ประจำปี 2568	527,253.00		527,253.00			527,253.00	-
16	กองทัพเรือ	2568	งบดำเนินงาน	ค่าใช้จ่ายในการจัดงานพระราชพิธีพืชมงคลจรดพระนังคัลแรกนาขวัญ ประจำปี 2568	31,817.60		31,817.60			31,817.60	-

ลำดับที่	หน่วยงานรับโอน	ปีงบประมาณ	งบรายจ่าย	รายการ	เงินโอนเบิกแทน	โอนคืน	โอนเบิกแทนสุทธิ	ผูกพัน	เบิกจ่าย	คงเหลือ	% เบิก
17	การท่องเที่ยวแห่งประเทศไทย		งบดำเนินงาน	ค่าใช้จ่ายในการจัดงานพระราชพิธีพืชมงคลจรดพระนังคัลแรกนาขวัญ ประจำปี 2569	15,000.00		15,000.00		15,000.00	-	100.00
18	กรมส่งเสริมการเกษตร	2568	งบรายจ่ายอื่น	ค่าใช้จ่ายในการฝึกอบรมเตรียมความพร้อมผู้นำเยาวชนเกษตรกรเพื่อไปฝึกงาน ตามข้อตกลงความร่วมมือกับสภาการแลกเปลี่ยนทางการเกษตรของญี่ปุ่น (JAEC) ปี 2568	18,031.00		18,031.00		16,962.00	1,069.00	94.07

รายละเอียดเงินรับเบิกแทน ประจำปีงบประมาณ พ.ศ. 2568
ตั้งแต่วันที่ 1 ตุลาคม 2567 - 31 พฤษภาคม 2568

ลำดับที่	หน่วยงานเจ้าของงบประมาณ	ปีงบประมาณ	งบรายจ่าย	รหัสงบประมาณ	รายการ	เงินรับเบิกแทน	โอนกลับ	รับเบิกแทนสุทธิ	ผูกพัน	เบิกจ่าย	คงเหลือ	% เบิกจ่าย
รวม						36,376,621.60	933,955.35	35,442,666.25	311,500.00	22,277,877.60	12,853,288.65	62.86
1	สำนักเลขาธิการนายกรัฐมนตรี	2568	งบบุคลากร	07002140004091000000	เงินเดือนและเงินประจำตำแหน่งของข้าราชการการเมือง	5,125,560.31		5,125,560.31		4,530,770.31	594,790.00	88.40
2	สำนักเลขาธิการนายกรัฐมนตรี	2568	งบดำเนินงาน	07002140004091000000	ค่าตอบแทนผู้ช่วยรัฐมนตรี	345,161.29		345,161.29		295,161.29	50,000.00	85.51
3	สำนักงานมาตรฐานสินค้าเกษตรและอาหารแห่งชาติ	2568	งบดำเนินงาน	07002302001092000000	ฝึกอบรมประจำปี 2568	679,000.00	3,942.00	675,058.00		378,918.00	296,140.00	56.13
4	สำนักงานมาตรฐานสินค้าเกษตรและอาหารแห่งชาติ	2568	งบดำเนินงาน	07002302001092000000	โครงการ Q	2,774,900.00		2,774,900.00	62,275.00	1,607,131.44	1,105,493.56	57.92
5	สำนักงานมาตรฐานสินค้าเกษตรและอาหารแห่งชาติ	2568	งบรายจ่ายอื่น	07002152007092000000	สนับสนุน สปช	800,000.00		800,000.00		799,999.69	0.31	100.00
6	สำนักงานเศรษฐกิจการเกษตร	2568	งบดำเนินงาน	07002302002022000000	ฝึกอบรมประจำปี 2568	1,424,000.00	118,247.00	1,305,753.00		639,414.00	666,339.00	48.97
7	กรมตรวจบัญชีสหกรณ์	2568	งบดำเนินงาน	07002302002012000000	ฝึกอบรมประจำปี 2568	2,250,000.00	198,020.00	2,051,980.00		1,185,500.00	866,480.00	57.77
8	กรมการข้าว	2568	งบดำเนินงาน	07002302001022000000	ฝึกอบรมประจำปี 2568	1,420,000.00	90,656.00	1,329,344.00		384,036.00	945,308.00	28.89
9	กรมฝนหลวงและการบินเกษตร	2568	งบดำเนินงาน	07002572001092000000	จัดงานวันพระบิดา	2,280,000.00		2,280,000.00		2,276,500.00	3,500.00	99.85
10	กรมฝนหลวงและการบินเกษตร	2568	งบดำเนินงาน	07002572001092000000	ฝึกอบรมประจำปี 2568	714,000.00	78,831.00	635,169.00	15,957.00	412,369.00	206,843.00	64.92
11	กรมวิชาการเกษตร	2568	งบดำเนินงาน	07002302006092000000	ฝึกอบรมประจำปี 2568	1,529,000.00	237,435.00	1,291,565.00		713,436.00	578,129.00	55.24
12	กรมหม่อนไหม	2568	งบดำเนินงาน	07002302001032000000	ฝึกอบรมประจำปี 2568	346,000.00	23,649.00	322,351.00		222,372.00	99,979.00	68.98
13	กรมพัฒนาที่ดิน	2568	งบดำเนินงาน	07002302002092000000	ฝึกอบรมประจำปี 2568	4,100,000.00	167,409.35	3,932,590.65	117,828.00	2,076,899.65	1,737,863.00	52.81
14	กรมชลประทาน	2568	งบดำเนินงาน	07002572001012000000	ฝึกอบรมประจำปี 2568	3,408,000.00		3,408,000.00		2,067,058.03	1,340,941.97	60.65
15	สำนักงานการปฏิรูปที่ดินเพื่อเกษตรกรรม	2568	งบดำเนินงาน	07002302001012000000	ฝึกอบรมประจำปี 2568	362,000.00	15,766.00	346,234.00		146,394.00	199,840.00	42.28
16	กรมส่งเสริมสหกรณ์	2568	งบดำเนินงาน	07002302001042000000	ฝึกอบรมประจำปี 2568	2,187,000.00		2,187,000.00		1,394,937.41	792,062.59	63.78
17	กรมส่งเสริมการเกษตร	2568	งบดำเนินงาน	07002302001052000000	ฝึกอบรมประจำปี 2568	1,060,000.00		1,060,000.00		470,568.00	589,432.00	44.39
18	กรมประมง	2568	งบดำเนินงาน	07002152011092000000	ฝึกอบรมประจำปี 2568	826,500.00		826,500.00		436,745.50	389,754.50	52.84
19	กรมประมง	2568	งบดำเนินงาน	07002152015092000000	ฝึกอบรมประจำปี 2568	1,388,600.00		1,388,600.00		848,046.00	540,554.00	61.07
20	กรมประมง	2568	งบดำเนินงาน	07002152043092000000	ฝึกอบรมประจำปี 2568	800,000.00		800,000.00		798,581.28	1,418.72	99.82
21	กรมประมง	2568	งบดำเนินงาน	07002422012092000000	ฝึกอบรมประจำปี 2568	1,045,000.00		1,045,000.00		491,040.00	553,960.00	46.99
22	กรมประมง	2568	งบดำเนินงาน	07002432008092000000	ฝึกอบรมประจำปี 2568	1,049,900.00		1,049,900.00		0.00	1,049,900.00	-
23	กรมปศุสัตว์	2568	งบดำเนินงาน	07002582044092000000	ฝึกอบรมประจำปี 2568	462,000.00		462,000.00	115,440.00	102,000.00	244,560.00	22.08

สรุปเงินไว้เบิกเหลือปี สำนักงานปลัดกระทรวงเกษตรและสหกรณ์
ณ วันที่ 31 พฤษภาคม 2568

สรุปเงินไว้เบิกเหลือปี 2567

งบรายจ่าย	มีหนี้ (ผ่าน PO)			เบิกจ่าย	เสมือนมีหนี้				เบิกจ่าย	รวม				%เบิกจ่าย
	อนุมัติ	เบิกจ่าย	คงเหลือ		อนุมัติ	ผูกพัน	เบิกจ่าย	คงเหลือ		อนุมัติ	ผูกพัน	เบิกจ่าย	คงเหลือ	
งบบุคลากร	-	-	-	-	-	-	-	-	-	-	-	-	-	-
งบดำเนินงาน	370,580.84		370,580.84	-	-	-	-	-	-	370,580.84	-	-	370,580.84	-
งบลงทุน	7,650,000.00		7,650,000.00	-	-	-	-	-	-	7,650,000.00	-	-	7,650,000.00	-
งบเงินอุดหนุน	-	-	-	-	86,549.67	-	-	86,549.67	-	86,549.67	-	-	86,549.67	-
งบรายจ่ายอื่น			-	-	-	-	-	-	-	-	-	-	-	-
งบกลาง			-	-		-	-	-	-	-	-	-	-	-
รวม	8,020,580.84	-	8,020,580.84	-	86,549.67	-	-	86,549.67	-	8,107,130.51	-	-	8,107,130.51	-

หมายเหตุ

1. กรมบัญชีกลางได้อนุมัติขยายเวลาเบิกจ่ายใบสั่งซื้อสั่งจ้าง (PO) และเอกสารสำรองเงินกรณีเสมือนมีหนี้ผูกพัน ทุกรายการที่มียอดคงเหลือ ณ วันที่ 31 มีนาคม 2568 รวมเป็นเงิน 8,107,130.51 บาท ซึ่งอนุมัติรวมรายการ PO ซ้ำ และรายการเหลือจ่ายจาก PO ที่ไม่ได้ยกเลิก ทั้งนี้ รายการดังกล่าวจะถูกพับไป ณ วันที่ 30 กันยายน 2568

2. รายการ PO ซ้ำ และรายการเหลือจ่ายจาก PO ที่ไม่ได้ยกเลิกรายการ รวมเป็นเงิน 370,580.84 บาท ดังนี้

- รายการ PO ซ้ำ 6 รายการ เป็นเงิน 301,452 บาท

สพบ. 1 รายการ เป็นเงิน 9,202 บาท

สร. 5 รายการ เป็นเงิน 292,250 บาท

- รายการเหลือจ่ายจาก PO แต่ไม่ได้ยกเลิกรายการเหลือจ่าย จำนวน 18 รายการ เป็นเงิน 69,128.84 บาท จำนวน 13 หน่วยงาน ดังนี้

1. สตน 1 รายการ จำนวน 727.44 บาท 2. สพบ 1 รายการ จำนวน 366.80 บาท 3. กก 1 รายการ จำนวน 7,824.32 บาท 4. สกต 1 รายการ จำนวน 0.56 บาท

5. กกส 4 รายการ จำนวน 4,937.16 บาท 6. กนท 1 รายการ จำนวน 9,585.52 บาท 7. สร 2 รายการ จำนวน 27,100.08 บาท 8. ศปท 1 รายการ จำนวน 2,702.56 บาท

9. สลพ 2 รายการ จำนวน 4,254.88 บาท 10. กกจ 1 รายการ จำนวน 4,034.24 11. สตร 1 รายการ จำนวน 822.08 บาท 12. ศทส 1 รายการ จำนวน 3,992.80 บาท

13. กปพ 1 รายการ จำนวน 2,780.40 บาท

รายละเอียดเงินกันไว้เบิกหล่อมปี

ผลเบิกจ่ายเงินกันไว้เบิกหล่อมปี ณ วันที่ 31 พฤษภาคม 2568

ที่	ปีงบประมาณ	หน่วยงาน	รหัสงบรายจ่าย	งบดำเนินงาน	ผลผลิต	รายการ	สัญญาเลขที่/ วันครบกำหนด/ คู่สัญญา	จำนวนเงินกัน	เบิกจ่าย	คงเหลือ	% เบิก	ค่าจ้างของ หน่วยงาน ณ 31 พฤษภาคม 2568
1	2567	สตน.	200	งบดำเนินงาน	อำนาจการและ บริหารจัดการ ด้านการเกษตร	- จ้างเหมาบริการถ่ายเอกสาร ด้วยวิธีประกวด ราคาอิเล็กทรอนิกส์ (e-bidding) (เงินกันปี 2567 เลขที่เอกสารเงินกัน 5100022285)	กค07/2567 ครบกำหนด 15 ก.ค. 67 บริษัท ไตรเทพพาณิชย์ จำกัด	727.44	-	727.44	-	เหลือจากการเบิก แล้วไม่ยกเลิก
2	2567	สพบ.	200	งบดำเนินงาน	อำนาจการและ บริหารจัดการ ด้านการเกษตร	- บริการติดตั้งหรือซ่อมบำรุงหรือซ่อมแซม เครื่องปรับอากาศ ด้วยวิธีเฉพาะเจาะจง (เงินกันปี 2567 เลขที่เอกสารเงินกัน 4100453595)	2/2567 ครบกำหนด 19 ก.ค. 67 หจก.พีทีเอ1976 ซัพพลายแอนด์ เซอร์วิส	9,202.00		9,202.00	-	po ซ้ำ
3	2567	สพบ.	200	งบดำเนินงาน	อำนาจการและ บริหารจัดการ ด้านการเกษตร	- จ้างเหมาบริการถ่ายเอกสาร ด้วยวิธีเฉพาะเจาะจง (เงินกันปี 2567 เลขที่เอกสารเงินกัน 5100022286)	กค07/2567 ครบกำหนด 15 ก.ค. 67 บริษัท ไตรเทพพาณิชย์ จำกัด	366.80		366.80	-	เหลือจากการเบิก แล้วไม่ยกเลิก
4	2567	กก.	200	งบดำเนินงาน	อำนาจการและ บริหารจัดการ ด้านการเกษตร	- จ้างเหมาบริการถ่ายเอกสาร ด้วยวิธีเฉพาะเจาะจง (เงินกันปี 2567 เลขที่เอกสารเงินกัน 5100022287)	กค07/2567 ครบกำหนด 15 ก.ค. 67 บริษัท ไตรเทพพาณิชย์ จำกัด	7,824.32		7,824.32	-	เหลือจากการเบิก แล้วไม่ยกเลิก
5	2567	กกจ.	200	งบดำเนินงาน	อำนาจการและ บริหารจัดการ ด้านการเกษตร	- จ้างเหมาบริการถ่ายเอกสาร (เงินกันปี 2567 เลขที่เอกสารเงินกัน 5100029409)	กค12/2567 ครบกำหนด 15 ต.ค. 67 บริษัท ไตรเทพพาณิชย์ จำกัด	4,034.24		4,034.24	-	เหลือจากการเบิก แล้วไม่ยกเลิก
6	2567	สกด.	200	งบดำเนินงาน	อำนาจการและ บริหารจัดการ ด้านการเกษตร	- จ้างเหมาบริการถ่ายเอกสาร ด้วยวิธีเฉพาะเจาะจง (เงินกันปี 2567 เลขที่เอกสารเงินกัน 5100022305)	กค07/2567 ครบกำหนด 15 ก.ค. 67 บริษัท ไตรเทพพาณิชย์ จำกัด	0.56	-	0.56	-	เหลือจากการเบิก แล้วไม่ยกเลิก
7	2567	กกส.	200	งบดำเนินงาน	อำนาจการและ บริหารจัดการ ด้านการเกษตร	- จ้างเหมาบริการถ่ายเอกสาร ด้วยวิธีเฉพาะเจาะจง (เงินกันปี 2567 เลขที่เอกสารเงินกัน 5100022308)	กค07/2567 ครบกำหนด 15 ต.ค. 67 บริษัท ไตรเทพพาณิชย์ จำกัด	7.28		7.28	-	เหลือจากการเบิก แล้วไม่ยกเลิก
8	2567	กกส.	200	งบดำเนินงาน	อำนาจการและ บริหารจัดการ ด้านการเกษตร	- ซื้อหนังสือพิมพ์ ด้วยวิธีเฉพาะเจาะจง (เงินกันปี 2567 เลขที่เอกสารเงินกัน 5100022971)	บสข.1/2567 ครบกำหนด 30 ก.ย. 67 ร้าน ทวีพาณิชย์ โดย นายณรงค์รักษ์ สุทธิแฉ่ม	1,260.00		1,260.00	-	เหลือจากการเบิก แล้วไม่ยกเลิก
9	2567	กกส.	200	งบดำเนินงาน	อำนาจการและ บริหารจัดการ ด้านการเกษตร	- ซื้อน้ำดื่ม ด้วยวิธีเฉพาะเจาะจง (เงินกันปี 2567 เลขที่เอกสารเงินกัน 5100023084)	บสข2/2567 ครบกำหนด 30 ก.ย.67 หจก.ไทยเซ็นทรัลน้ำดื่ม	1,683.00		1,683.00	-	เหลือจากการเบิก ของเดือน ก.ย.67

ที่	ปีงบประมาณ	หน่วยงาน	รหัสงบประมาณรายจ่าย	งบรายจ่าย	ผลผลิต	รายการ	สัญญาเลขที่/ วันครบกำหนด/ คู่สัญญา	จำนวนเงินกัน	เบิกจ่าย	คงเหลือ	% เบิก	คำชี้แจงของ หน่วยงาน ณ 31 พฤษภาคม 2568
10	2567	กกส.	200	งบดำเนินงาน	อำนาจการและ บริหารจัดการ ด้านการเกษตร	- จ้างเหมาบริการถ่ายเอกสาร ด้วยวิธีเฉพาะเจาะจง (เงินกันปี 2567 เลขที่เอกสารเงินกัน 5100029413)	กค12/2567 ครบกำหนด 15 ต.ค. 67 บริษัท ไตรเทพพาณิชย์ จำกัด	1,986.88		1,986.88	-	เหลือจากการเบิก ของเดือน ก.ย.67
11	2567	สตร.	200	งบดำเนินงาน	อำนาจการและ บริหารจัดการ ด้านการเกษตร	- จ้างเหมาบริการถ่ายเอกสารพร้อมพนักงานประจำเครื่องฯ เดือน ก.ย.67 ด้วยวิธีเฉพาะเจาะจง (เงินกันปี 2567 เลขที่เอกสารเงินกัน 5100029413)	กค12/2567 ครบกำหนด 15 ต.ค. 67 บริษัท ไตรเทพพาณิชย์ จำกัด	822.08		822.08	-	เหลือจากการเบิก ของเดือน ก.ย.67
12	2567	กนท.	200	งบดำเนินงาน	อำนาจการและ บริหารจัดการ ด้านการเกษตร	- จ้างเหมาบริการถ่ายเอกสาร ด้วยวิธีเฉพาะเจาะจง (เงินกันปี 2567 เลขที่เอกสารเงินกัน 5100022311)	กค07/2567 ครบกำหนด 15 ก.ค. 67 บริษัท ไตรเทพพาณิชย์ จำกัด	9,585.52		9,585.52	-	เหลือจากการเบิก แล้วไม่ยกเลิก
13	2567	ศทส.	300	งบลงทุน	อำนาจการและ บริหารจัดการ ด้านการเกษตร	- โครงการพัฒนาศูนย์ให้บริการภาครัฐเพื่อประชาชนครบวงจรแบบเบ็ดเสร็จ ด้วยวิธีประกวดราคาอิเล็กทรอนิกส์ (e-bidding) (เงินกันปี 2567 เลขที่เอกสารเงินกัน 4100522280)	กค13/2567 ครบกำหนด 20 มิ.ย. 68 บริษัท แอปเวิร์คส์ จำกัด งวดที่ 3 ภายใน 21 เม.ย.68	5,100,000.00		5,100,000.00	-	ขอขยายเวลาเบิก ขยายเวลาเบิกจ่ายถึง เดือนกันยายน 2568
14	2567	ศทส.	300	งบลงทุน	อำนาจการและ บริหารจัดการ ด้านการเกษตร	- โครงการพัฒนาศูนย์ให้บริการภาครัฐเพื่อประชาชนครบวงจรแบบเบ็ดเสร็จ ด้วยวิธีประกวดราคาอิเล็กทรอนิกส์ (e-bidding) (เงินกันปี 2567 เลขที่เอกสารเงินกัน 4100522280)	กค13/2567 ครบกำหนด 20 มิ.ย. 68 บริษัท แอปเวิร์คส์ จำกัด งวดที่ 4 ภายใน 20 มิ.ย.68	2,550,000.00		2,550,000.00	-	ขอขยายเวลาเบิก ขยายเวลาเบิกจ่ายถึง เดือนกันยายน 2568
15	2567	ศทส.	200	งบดำเนินงาน	อำนาจการและ บริหารจัดการ ด้านการเกษตร	- จ้างเหมาบริการถ่ายเอกสาร ด้วยวิธีเฉพาะเจาะจง (เงินกันปี 2567 เลขที่เอกสารเงินกัน 5100029416)	กค12/2567 ครบกำหนด 15 ต.ค. 67 บริษัท ไตรเทพพาณิชย์ จำกัด	3,992.80		3,992.80	-	เหลือจากการเบิก แล้วไม่ยกเลิก
16	2567	สกร.	400	งบเงินอุดหนุน	อำนาจการและ บริหารจัดการ ด้านการเกษตร	- ค่าใช้จ่ายทุนการศึกษาของบุคลากรกระทรวงเกษตรและสหกรณ์ (ทุนฟูเจี้ยน) (เงินกันปี 2567 เลขที่เอกสารเงินกัน CK00007727)	21 ส.ค. 67 ครบกำหนด 31 ส.ค. 68	86,549.67		86,549.67	-	ขอขยายเวลาเบิก ขยายเวลาเบิกจ่ายถึง เดือนกันยายน 2568
17	2567	สร.	200	งบดำเนินงาน	อำนาจการและ บริหารจัดการ ด้านการเกษตร	- ค่าเช่ารถ ด้วยวิธีคัดเลือก (เงินกันปี 2567 เลขที่เอกสารเงินกัน 4100379163)	ข032/2563 ครบกำหนด 6 พ.ค. 68 บริษัท เฟรนด์ชิพ ลิสซิ่ง จำกัด	67,500.00	-	67,500.00	-	po ซ้ำ
18	2567	สร.	200	งบดำเนินงาน	อำนาจการและ บริหารจัดการ ด้านการเกษตร	- ค่าเช่ารถ ด้วยวิธีคัดเลือก (เงินกันปี 2567 เลขที่เอกสารเงินกัน 4100379163)	ข032/2563 ครบกำหนด 6 พ.ค. 68 บริษัท เฟรนด์ชิพ ลิสซิ่ง จำกัด	67,500.00	-	67,500.00	-	po ซ้ำ

ที่	ปีงบประมาณ	หน่วยงาน	รหัสงบ รายการจ่าย	งบรายจ่าย	ผลผลิต	รายการ	สัญญาเลขที่/ วันครบกำหนด/ คู่สัญญา	จำนวนเงินกัน	เบิกจ่าย	คงเหลือ	% เบิก	ค่าจ้างของ หน่วยงาน ณ 31 พฤษภาคม 2568
19	2567	สร.	200	งบดำเนินงาน	อำนาจการและ บริหารจัดการ ด้านการเกษตร	- ค่าเช่ารถ ด้วยวิธีคัดเลือก (เงินกันปี 2567 เลขที่ เอกสารเงินกัน 4100379578)	ช1/2564 ครบกำหนด 3 ม.ค. 67 บริษัท เฟรนด์ชิพ ลิสซิ่ง จำกัด	76,000.00		76,000.00	-	po ซ้ำ
20	2567	สร.	200	งบดำเนินงาน	อำนาจการและ บริหารจัดการ ด้านการเกษตร	- ค่าเช่ารถ ด้วยวิธีคัดเลือก (เงินกันปี 2567 เลขที่ เอกสารเงินกัน 4100379578)	ช1/2564 ครบกำหนด 3 ม.ค. 67 บริษัท เฟรนด์ชิพ ลิสซิ่ง จำกัด	76,000.00		76,000.00	-	po ซ้ำ
21	2567	สร.	200	งบดำเนินงาน	อำนาจการและ บริหารจัดการ ด้านการเกษตร	- ค่าจ้างทำตราขาย ด้วยวิธีเฉพาะเจาะจง (เงินกันปี 2567 เลขที่เอกสารเงินกัน 4100447997)	สร71/2567 ครบกำหนด 21 พ.ค. 67 ร้านสมบุญพาณิชย์ โดย นายสมบุญ กรวดแก้ว	5,250.00		5,250.00	-	po ซ้ำ
22	2567	สร.	200	งบดำเนินงาน	อำนาจการและ บริหารจัดการ ด้านการเกษตร	- ค่าเช่าเครื่องถ่ายเอกสาร ด้วยวิธีเฉพาะเจาะจง (เงินกันปี 2567 เลขที่เอกสารเงินกัน 5100022316)	กค07/2567 ครบกำหนด 15 ก.ค. 67 บริษัท ไตรเทพพาณิชย์ จำกัด	3,405.92		3,405.92	-	เหลือจากการเบิก แล้วไม่ยกเลิก
23	2567	สร.	200	งบดำเนินงาน	อำนาจการและ บริหารจัดการ ด้านการเกษตร	- ค่าเช่าเครื่องถ่ายเอกสาร ประจำเดือน ส.ค. - ก.ย.67 ด้วยวิธีเฉพาะเจาะจง (เงินกันปี 2567 เลขที่เอกสารเงินกัน 5100029419)	กค12/2567 ครบกำหนด 15 ต.ค. 67 บริษัท ไตรเทพพาณิชย์ จำกัด	23,694.16		23,694.16	-	เหลือจากการเบิก ของเดือน ก.ย.67
24	2567	กปพ.	200	งบดำเนินงาน	อำนาจการและ บริหารจัดการ ด้านการเกษตร	- เครื่องถ่ายเอกสาร จำนวน 4 เครื่อง ประจำปี งบประมาณ พ.ศ.2567 ระยะเวลา 3 เดือน (ก.ค. - ก.ย.67) ด้วยวิธีเฉพาะเจาะจง (เงินกันปี 2567 เลขที่เอกสารเงินกัน 5100029425)	กค12/2567 ครบกำหนด 15 ต.ค. 67 บริษัท ไตรเทพพาณิชย์ จำกัด	2,780.40		2,780.40	-	เหลือจากการเบิก ของเดือน ก.ย.67
25	2567	ศปท.	200	งบดำเนินงาน	อำนาจการและ บริหารจัดการ ด้านการเกษตร	- จ้างเหมาเครื่องถ่ายเอกสาร ด้วยวิธีเฉพาะเจาะจง (เงินกันปี 2567 เลขที่เอกสารเงินกัน 5100022318)	กค07/2567 ครบกำหนด 15 ก.ค. 67 บริษัท ไตรเทพพาณิชย์ จำกัด	2,702.56		2,702.56	-	เหลือจากการเบิก แล้วไม่ยกเลิก
26	2567	สลพ.	200	งบดำเนินงาน	อำนาจการและ บริหารจัดการ ด้านการเกษตร	- จ้างเหมาบริการถ่ายเอกสาร ด้วยวิธีเฉพาะเจาะจง (เงินกันปี 2567 เลขที่เอกสารเงินกัน 5100022320)	กค7/2567 ครบกำหนด 15 ก.ค. 67 บริษัท ไตรเทพพาณิชย์ จำกัด	1,996.96	-	1,996.96	-	เหลือจากการเบิก แล้วไม่ยกเลิก
27	2567	สลพ.	200	งบดำเนินงาน	อำนาจการและ บริหารจัดการ ด้านการเกษตร	- จ้างเหมาบริการถ่ายเอกสาร เดือนกันยายน 2567 ด้วยวิธีเฉพาะเจาะจง (เงินกันปี 2567 เลขที่ เอกสารเงินกัน 5100029423)	กค12/2567 ครบกำหนด 15 ต.ค. 67 บริษัท ไตรเทพพาณิชย์ จำกัด	2,257.92		2,257.92	-	เหลือจากการเบิก ของเดือน ก.ย.67
รวม								8,107,130.51	-	8,107,130.51		

สรุปผลการเบิกจ่ายเงินงบกลางประจำปีงบประมาณ พ.ศ. 2568

ข้อมูล ณ วันที่ 31 พฤษภาคม 2568

ลำดับ	รายการ	งบประมาณที่ได้รับ	ผูกพัน	ผลเบิกจ่าย	คงเหลือ	%เบิก	หมายเหตุ
	รวม สป.กษ.	2,036,150.00	-	1,691,778.63	344,371.37	83.09	
1	การประชุม World Economic Forum ประจำปี 2568 (WEF Annual Meeting 2025:WEF AM25) ระหว่างวันที่ 19-26 มกราคม 2568 ณ สมาพันธรัฐสวิส	1,202,100.00		1,202,100.00	-	100.00	สำนักงานประมาณที่ นร 0701/4101 ลว 7 มีนาคม 2568
2	การเข้าร่วมองค์ประกอบคณะนายกรัฐมนตรีนเรนทรวิจิตร เดินทางเยือนสาธารณรัฐประชาชนจีนอย่างเป็นทางการ ณ กรุงปักกิ่ง การลงนามในพิธีสาร 1 ฉบับ รวมทั้งการหารือกับสำนักงานศุลกากรแห่งสาธารณรัฐประชาชนจีน (General Administration of Customs of the People's Republic of China:GACC) ของคณะเดินทาง ระหว่างวันที่ 5-8 กุมภาพันธ์ 2568 ณ สาธารณรัฐประชาชนจีน	363,100.00		266,778.63	96,321.37	73.47	สำนักงานประมาณที่ นร 0701/4101 ลว 7 มีนาคม 2568
3	ค่าใช้จ่ายโครงการต่อยอดบริเวณพื้นที่โครงการพัฒนาลุ่มน้ำป่าสักอันเนื่องมาจากพระราชดำริ อำเภอชัยบาดาล จังหวัดลพบุรี	470,950.00		222,900.00	248,050.00	47.33	สำนักงานประมาณที่ นร 0701/7669 ลว 25 เมษายน 2568