



สำนักงานจัดหางานจังหวัดพังงา

PHANG-NGA PROVINCIAL EMPLOYMENT OFFICE

วันแรงงานแห่งชาติ
1 พฤษภาคม 2569



สารบัญ

สำนักงานจัดหางานจังหวัดพังงา

งานจัดหางานในประเทศ

- ตำแหน่งงานว่างจังหวัดพังงา เดือน พฤษภาคม 2569 1
- ตำแหน่งงานว่างสำหรับคนพิการ เดือน พฤษภาคม 2569 2
- 5 เคล็ดลับ คิดอย่างไร ให้ประสบความสำเร็จ 3

งานต่างประเทศ

- ข่าวสารการเดินทางไปทำงานต่างประเทศ 4
- รับสมัครคัดเลือกผู้ฝึกงานเทคนิคคนไทยไปฝึกงานในประเทศ ญี่ปุ่นโดยผ่านองค์กร IM Japan ปี 2569 5-6

งานต่างตัว

- เมเน็ตติดตามสถานะคำขออนุญาตทำงานของคนต่างตัว รู้หรือไม่ "e-Tracking" ทำอะไรได้บ้าง!? 7
- 5 ขั้นตอน "ชำระเงินแบบกลุ่ม" คำคำขอ และค่าธรรมเนียมผ่านระบบ e-Workpermit 8

งานแนะแนวอาชีพและส่งเสริมการประกอบอาชีพ

- แนะนำระบบ "ไทยมีงานทำ" 9
- แพลตฟอร์มของคนทำงานอิสระ 10-11
- สจ.พังงา พาเที่ยว 11
- พังงาพาชิม 12

สารน่ารู้

- ยาเสพติดภัยร้ายใกล้ตัว ยาบ้า 13

ที่ปรึกษา

นางนันทกานต์ คำนวนศิลป์
จัดหางานจังหวัดพังงา

บรรณาธิการ

นางสาววิไลวรรณ คณานันท์
นักวิชาการแรงงานชำนาญการพิเศษ

ผู้ช่วยบรรณาธิการ

นายนนทวัฒน์ เพ็ญรัตน์
นักวิชาการแรงงาน

คณะผู้จัดทำ

- | | |
|-------------------------------------|--|
| 1. นายสิทธิเชียร บุญสนอง | นักวิชาการแรงงานชำนาญการ |
| 2. นายวุฒิสักดิ์ ปานแก้ว | นักวิชาการแรงงานชำนาญการ |
| 3. นางมณีนรัตน์ อินทรโอสถ | นักวิชาการแรงงาน |
| 4. นายสุริยันต์ ส่งแสง | นักวิชาการแรงงาน (ด้านจิตวิทยาการแนะแนว) |
| 5. นางสาวพวงรัตน์ พรรัตน์พันธ์ | นักวิชาการแรงงาน |
| 6. นางสาวอติฉะ เจ๊ะหะมะ | นักวิชาการแรงงาน |
| 7. นางสาวพินพลอย นิจการ | นักวิชาการแรงงาน |
| 8. นางสาวเบญจวรรณ หมายดี | นักวิชาการแรงงาน |
| 9. ว่าที่ร.ต.หญิงรัชดาภรณ์ กำมะหะยี | นิติกร |



ตำแหน่งงานว่างจังหวัดพังงา ประจำเดือนพฤษภาคม 2569



เอกสารที่ต้องเตรียม

1.

สำเนาบัตร
ประชาชน

2.

สำเนา
ทะเบียนบ้าน

3.

รูปถ่าย

4.

วุฒิ
การศึกษา



ตำแหน่งงานว่างสำหรับคนพิการ ประจำเดือน พฤษภาคม 2569

บริษัท เกรซแลนด์ เขาหลักจำกัด

พนักงานทั่วไป 1 อัตรา (ชาย/หญิง)

- อายุ 18 ปีขึ้นไป 30/7 ม.7 ต.บางม่วง อ.ตะกั่วป่า จ.พังงา
- ไม่จำกัดวุฒิ ฯ โทร 076 584 150
- อัตราค่าจ้าง : ตามตกลง



สันธิญา เกาะยาวใหญ่ รีสอร์ท แอนด์ สปา

พนักงานทั่วไป หลายอัตรา (ชาย/หญิง)

- อายุ 18 ปีขึ้นไป 88 ต.พรุใน อ.เกาะยาว จ.พังงา 82160
- ไม่จำกัดวุฒิ ฯ โทร 076 592 888
- อัตราค่าจ้าง : ตามตกลง



บริษัท ซุปเปอร์ซีป จำกัด

พนักงานจัดเรียงสินค้า 2 อัตรา (ชาย/หญิง)

- อายุ 18 ปีขึ้นไป
- ไม่จำกัดวุฒิ ฯ
- อัตราค่าจ้าง : 10,000 บาท

พนักงานคีย์ข้อมูล 2 อัตรา (ชาย/หญิง)

- อายุ 18 ปีขึ้นไป
- ปวส.ขึ้นไป
- อัตราค่าจ้าง : 10,000 บาท

พนักงานตัดบาร์โค้ด 1 อัตรา (ชาย/หญิง)

- อายุ 20 ปีขึ้นไป
- ไม่จำกัดวุฒิ ฯ
- อัตราค่าจ้าง : 9,900 บาท

พนักงานประจำร้านมินิมาร์ท 1 อัตรา (ชาย/หญิง)

- อายุ 20 ปีขึ้นไป
- ไม่จำกัดวุฒิ ฯ
- อัตราค่าจ้าง : 9,900 บาท

พนักงานเช็ดสินค้า 1 อัตรา (ชาย)

- อายุ 20 ปีขึ้นไป
- ปวช.ขึ้นไป
- อัตราค่าจ้าง : 9,900 บาท

พนักงานรับสินค้า 1 อัตรา (ชาย)

- อายุ 20 ปีขึ้นไป
- ปวช.ขึ้นไป
- อัตราค่าจ้าง : 9,900 บาท

พนักงานแพ็กสินค้า 3 อัตรา (หญิง)

- อายุ 20 ปีขึ้นไป
- ไม่จำกัดวุฒิ ฯ
- อัตราค่าจ้าง : 9,900 บาท

หมายเหตุ

คนพิการสามารถเลือกทำงานที่
ซุปเปอร์ซีปตามจังหวัดที่ต้องการได้

สาระน่ารู้เรื่องแรงงาน

5 เคล็ดลับ

คิดอย่างไร ให้ประสบความสำเร็จ

คิดถึง 'การกระทำ'

คิดก่อนทำ



คิดถึง 'เป้าหมาย'

- ตั้งเป้าหมายชัดเจน
- ตรวจสอบความสามารถตนเอง

คิดถึง 'อนาคต'

- ทบทวนตนเอง
- หากผิดพลาด เริ่มต้นใหม่ได้เสมอ

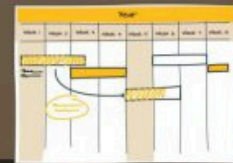

คิดถึง 'ผลที่จะได้รับ'

- วางแผนชัดเจน
- จัดลำดับความสำคัญ

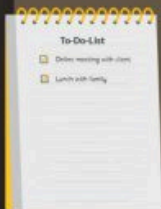

คิดแต่ 'สิ่งดีๆ'

- คิดบวกเอาไว้
- พัฒนาตนเองเสมอ



ที่มา: กลุ่มธุรกิจการเงินเกียรตินาคินภัทร

Wealth Me Up | ใช้แรงทำเงิน



งานจัดหางานในประเทศ, งานต่างประเทศ
งานแนะแนวและส่งเสริมอาชีพ โทร. 076-460674 , 081-894 9860



ข่าวสารการเดินทางไปทำงานต่างประเทศ



แจ้งเตือนแรงงานไทย



การตัดสิทธิแรงงานไทยไปทำงานภาคเกษตร/ประมง ตามฤดูกาลที่มาจาก MOU (E-8)



กรมการจัดหางานแจ้งเตือนแรงงานไทย
ห้ามหลบหนีนายจ้างในสาธารณรัฐเกาหลี

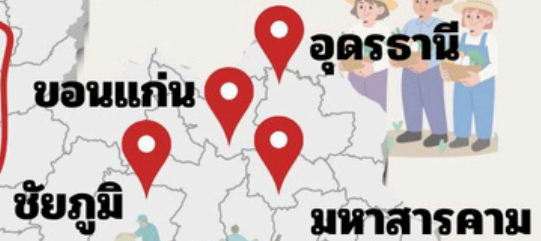

แรงงานไทยที่ไปทำงานในภาคเกษตร/ประมง
ตามฤดูกาลจากพื้นที่ 4 จังหวัด ได้แก่ จังหวัด
อุดรธานี ขอนแก่น มหาสารคาม และชัยภูมิ
มีแรงงานบางส่วนที่หลบหนีนายจ้างได้ส่งผล
ให้หน่วยงานของสาธารณรัฐเกาหลีดำเนิน
มาตรการขึ้นบัญชี (Blacklist) ต่อแรงงานที่
กระทำผิด และมีการตัดสิทธิการนำเข้าแรงงานไทย
ทั้ง 4 จังหวัดเป็นระยะเวลา 1 ปีระหว่างวันที่
1 มกราคม 2569 - วันที่ 31 ธันวาคม 2569

นอกจากนี้ การกระทำดังกล่าว
ยังส่งผลกระทบต่อภาพลักษณ์
และความเชื่อมั่นของแรงงานไทย
ในภาพรวมอันอาจนำไปสู่การพิจารณา
ปรับลดโควตา การจัดส่งแรงงานไทย
ไปทำงานในสาธารณรัฐเกาหลีซึ่งจะ
กระทบต่อโอกาสของแรงงานไทย
ทั่วประเทศ



โทษของการหลบหนีนายจ้างในต่างประเทศ



1

การหลบหนีนายจ้างถือเป็นการฝ่าฝืนสัญญาจ้าง
และกฎหมายของสาธารณรัฐเกาหลี



2

ผู้กระทำผิดจะถูก ดำเนินคดี จับกุม หรือจำคุก
และถูกส่งกลับประเทศ

3

ถูกขึ้นบัญชี (Blacklist) ไม่สามารถ
เดินทางไปทำงานในต่างประเทศได้อีก



4

ส่งผลให้จังหวัดถูกจำกัดสิทธิ์ในการจัดส่ง
แรงงาน หรือระงับการจัดส่งเป็นการชั่วคราว



ตำแหน่งงานต่างประเทศ



กรมการจัดหางาน

รับสมัครคัดเลือกผู้ฝึกงานเทคนิคคนไทยไปฝึกงาน
ในประเทศญี่ปุ่น โดยผ่านองค์กร IM Japan 
ปี พ.ศ. 2569 ครั้งที่ 4 เพศหญิง อายุ 20-30 ปี



สอบข้อเขียน
ภาษาญี่ปุ่น
ระดับ N5

ศูนย์สอบกรุงเทพมหานคร รับสมัครออนไลน์เท่านั้น

ระหว่างวันที่ 11 ถึง 15 พฤษภาคม 2569

ที่ระบบอิเล็กทรอนิกส์การบริการแรงงานไทยไปต่างประเทศ
E-Service สมัครได้ตลอด 24 ชั่วโมง ทางเว็บไซต์

<http://toea.doe.go.th>

คุณสมบัติเบื้องต้น เพศหญิง อายุ 20 - 30 ปี

- ★ มีวุฒิการศึกษาระดับ ม.6 ขึ้นไป ไม่จำกัดสาขาวิชา
- ★ ความสูงไม่ต่ำกว่า 150 เซนติเมตร สุขภาพร่างกายแข็งแรง
- ★ ไม่มีรอยสักตามร่างกาย ทั้งขนาดเล็ก หรือขนาดใหญ่ หรือความผิดปกติของร่างกาย ไม่เป็นโรคต้องห้ามเข้าญี่ปุ่น
- ★ ตาไม่เหล่ ไม่เข้ ไม่บอดสี (สายตาสั้น/ยาว สมัครได้ ใส่แว่นได้)
- ★ ไม่เคยไปฝึกงานหรือทำงานทักษะในประเทศญี่ปุ่น
- ★ ไม่เคยเดินทางเข้าญี่ปุ่นอย่างผิดกฎหมาย
- ★ ไม่มีความประพฤติเสียหายและไม่มีความประพฤติอาชญากรรม

สมัครออนไลน์
TOEA >>
E-Service



การประเมินภาษาญี่ปุ่น

ใช้ข้อสอบภาษาญี่ปุ่นระดับ N5 ในการประเมิน
ผู้ที่ไม่เคยสอบวัดระดับภาษาญี่ปุ่นมาก่อน
สามารถสมัครโครงการนี้ได้

การสอบคัดเลือก การทดสอบสมรรถภาพร่างกาย

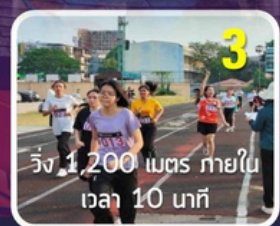

ประเภทงานและตำแหน่งงาน

- ★ **อุตสาหกรรมการผลิต** งานเชื่อม งานหล่อโลหะ งานปั๊มขึ้นรูปโลหะ งานหล่อพลาสติก งานแม่แบบ งานประกอบชิ้นส่วนอิเล็กทรอนิกส์ งานแปรรูปอาหาร งานบำรุงรักษาเครื่องจักร งานพ่นสี เป็นต้น
- ★ **งานบริการ** งานโรงแรม เป็นต้น

จุดเด่นของโครงการ

ฟรี! ค่าสมัคร
ค่าอบรมก่อนเดินทาง 4 เดือน
ค่าตัวเครื่องบิน ไป-กลับ ประเทศญี่ปุ่น

ฝึกปฏิบัติงาน
เทคนิค 3 ปี

ระยะเวลาฝึกงานขั้นต่ำ 3 ปี

- สำเร็จการฝึกงาน 3 ปี รับเงินสนับสนุนการประกอบอาชีพ 600,000 เยน
- ได้รับเงินเดือนไม่น้อยกว่าเดือนละ 40,000 บาท

โฮมเพจ
เตรียมตัวสอบ
เข้าโครงการ
IM Japan



ประกาศ
รับสมัคร



สมัครฟรี อบรมฟรี บินฟรี มีเงินเก็บกลับบ้าน



ฝ่ายจัดส่งไปทำงานประเทศญี่ปุ่น
กองบริหารแรงงานไทยไปต่างประเทศ



Facebook : IMthailand
Tel. 022451021 , 022459428

สำนักงานจัดหางานจังหวัดพังงา



กรมการจ้างงาน



รับสมัครคัดเลือกผู้ฝึกงานเทคนิคคนไทยไปฝึกงานในประเทศญี่ปุ่น
โดยผ่านองค์กร IM Japan ปี 2569 ครั้งที่ 3 (เพศชาย)

กำหนดการรับสมัคร มี 4 รอบ ดังนี้

สมัครฟรี ไม่มีค่าใช้จ่าย

รอบการสมัคร	วันรับสมัคร	ประกาศรายชื่อผู้มีสิทธิ์สอบ	ศูนย์สอบ
1	1-31 พฤษภาคม 2569	5 มิถุนายน 2569	กรุงเทพมหานคร
2	1-30 มิถุนายน 2569	6 กรกฎาคม 2569	กรุงเทพมหานคร
3	1-31 กรกฎาคม 2569	6 สิงหาคม 2569	กรุงเทพมหานคร
4	1-31 สิงหาคม 2569	4 กันยายน 2569	กรุงเทพมหานคร

รับสมัครออนไลน์เท่านั้น

ระบบจะเปิดตามรอบสมัครปัจจุบัน
สะดวกช่วงไหน สมัครช่วงนั้นได้เลย



ที่ระบบอิเล็กทรอนิกส์การบริหารแรงงานไทยไปต่างประเทศ
E-Service สมัครได้ตลอด 24 ชั่วโมง ทางเว็บไซต์
<http://toea.doe.go.th> หรือสแกน QR

คุณสมบัติเบื้องต้น

- ★ **เพศชาย** อายุ 18 - 30 ปี
- ★ มีวุฒิการศึกษาระดับ ม.6 ขึ้นไป ไม่จำกัดสาขาวิชา
- ★ ความสูงไม่ต่ำกว่า 160 เซนติเมตร สุขภาพร่างกายแข็งแรง
- ★ พ้นการะการรับราชการทหารแล้ว สด.8 สด.43 สด.3 สด.5
- ★ ไม่มีรอยสักตามร่างกาย ทั้งขนาดเล็ก หรือขนาดใหญ่
- ★ หรือความผิดปกติของร่างกาย ไม่เป็นโรคต้องห้ามเข้าญี่ปุ่น
- ★ **ตาไม่เหล่ ไม่เข้ ไม่นอดสี (สายตาสั้น/ยาว สมัครได้ ใส่แว่นได้)**
- ★ ไม่เคยไปฝึกงานหรือทำงานทักษะในประเทศญี่ปุ่น
- ★ ไม่เคยเดินทางเข้าญี่ปุ่นอย่างผิดกฎหมาย
- ★ ไม่มีคุณสมบัติเสียหายและไม่มีประวัติอาชญากรรม

ประเภทงานและตำแหน่งงาน

- ★ **อุตสาหกรรมการผลิต** งานเชื่อม งานหล่อโลหะ งานปั๊มชิ้นรูปโลหะ งานหล่อพลาสติก งานแม่แบบ งานประกอบชิ้นส่วนอิเล็กทรอนิกส์ งานแปรรูปอาหาร งานบำรุงรักษาเครื่องจักร งานพันสี เป็นต้น
- ★ **การก่อสร้าง** งานสร้างนั่งร้าน งานก่อสร้างแบบหล่อ เป็นต้น
- ★ **งานบริการ** งานโรงแรม เป็นต้น

ฝึกปฏิบัติงานเทคนิค 3 ปี
ระยะเวลาฝึกงานขั้นต่ำ 3 ปี

จุดเด่นของโครงการ

ฟรี! ค่าสมัคร
ค่าอบรมก่อนเดินทาง 4 เดือน
ค่าตัวเครื่องบิน ไป-กลับ ประเทศญี่ปุ่น

- สำเร็จการฝึกงาน 3 ปี รับเงินสนับสนุนการประกอบอาชีพ 600,000 เยน
- ได้รับเงินเดือนไม่น้อยกว่าเดือนละ 40,000 บาท

การสอบคัดเลือก

การทดสอบสมรรถภาพร่างกาย

1. การทดสอบ ดันพื้น (Push Up) 35 ครั้งต่อเนื่อง
2. การทดสอบ ลูกนั่ง (Sit Up) 25 ครั้งต่อเนื่อง
3. การทดสอบ วิ่ง (Running) ระยะทาง 3,000 เมตร ภายในระยะเวลา 18 นาที

การประเมินภาษาญี่ปุ่น

1. การเขียนตัวอักษร ฮิระงานะ
2. การเขียนตัวอักษร คะตะคะนะ
3. คำศัพท์ภาษาญี่ปุ่น



ผู้ที่ผ่านการทดสอบสมรรถภาพร่างกาย จะต้องเข้ารับการประเมินภาษาญี่ปุ่น สำหรับผู้ที่ไม่ผ่านการประเมินภาษาญี่ปุ่นในครั้งแรก สามารถขอเข้ารับการประเมินภาษาญี่ปุ่นในครั้งต่อไปได้อีก จนกว่าจะสอบผ่าน โดยไม่ต้องทดสอบสมรรถภาพร่างกายอีก



สมัครฟรี อบรมฟรี บินฟรี มีเงินเก็บกลับบ้าน



ฝ่ายจัดส่งไปทำงานประเทศญี่ปุ่น
กองบริหารแรงงานไทยไปต่างประเทศ



ติดตามรายละเอียดการสมัครที่เพจ หรือโทรศัพท์
f IMthailand | 022451021 , 022459428

ประกาศรับสมัคร



สมัครออนไลน์
TOEA E-Service



อีเมลเพื่อเตรียมตัวสอบ
เข้าโครงการ
IM Japan



เมนูติดตามสถานะคำขออนุญาตทำงานคนต่างด้าว รู้หรือไม่ “e-Tracking” ทำอะไรได้บ้าง!?

รวดเร็ว ทันสมัย โปร่งใส ตรวจสอบได้!



เช็คสถานะคำขอได้ 24 ชั่วโมง

- ตรวจสอบสถานะทุกขั้นตอนแบบ Real time ยื่นคำขอสำเร็จ > อยู่ระหว่างพิจารณา > อนุมัติ/ไม่อนุมัติ
- แนบเอกสารเพิ่มเติมได้ตลอดเวลา ยื่นสถานะ ยื่นเอกสารเพิ่มเติม สามารถยื่นเอกสารได้ทันที
- ระบบนัดหมายสะดวกและรวดเร็ว รอนัดหมาย/ยืนยันการนัดหมาย

เช็คการชำระเงิน

- ตรวจสอบสถานะการชำระค่าคำขอและค่าธรรมเนียม
- รองรับการชำระเงินแบบกลุ่ม



เช็การยื่นคำขอตามกระบวนการงาน

การยื่นคำขอครอบคลุมทุกกระบวนการงานขออนุญาตทำงาน

- ขอบใบนุญาตทำงานใหม่
- ขอบใแทนใบนุญาตทำงาน
- ต่อใบนุญาตทำงาน
- การแจ้งเข้า แจ้งออก/เปลี่ยนรายการ

เช็คประวัติย้อนหลัง

- ดาวน์โหลดเอกสารตอบรับจากระบบ
- ตรวจสอบรายการที่เคยยื่นคำขอต้งหมด
- ค้นหาชื่อคนต่างด้าวที่เคยยื่นคำขอ





5 ขั้นตอน

“ชำระเงินแบบกลุ่ม”
คำคำขอและค่าธรรมเนียม
ผ่านระบบ e-Workpermit

“สามารถชำระเงิน Online
ได้หลายรายการพร้อมกัน”

01. เข้าสู่ระบบการใช้งาน เมนู e-Tracking

- เข้าเว็บไซต์ eworkpermit.doe.go.th
เข้าสู่ระบบของผู้ยื่นคำขอ
- เลือกเมนู e-Tracking เพื่อติดตามสถานะคำขอ

02. ค้นหารายการคำขอ

เลือกเมนู “การชำระเงินแบบกลุ่ม” เลือกกระบวนงาน

- > เลือกประเภท “คำคำขอหรือค่าธรรมเนียม”
- > จากนั้นกดค้นหา



03. เลือกรายการและชำระเงิน

เลือกรายการคำขอ 1 รายการหรือหลายรายการพร้อมกัน
>> กดชำระเงิน โดยระบบจะคำนวณยอดการชำระให้อัตโนมัติ



04. ยืนยันการชำระเงิน

ชำระเงินผ่าน Mobile Banking (สแกน QR Code)
หรือชำระที่ธนาคารกรุงไทยทุกสาขาจากนั้นเช็คสถานะ
ในระบบยืนยันว่า “ชำระเงินสำเร็จ”



05. ดาวน์โหลดเอกสารใบเสร็จ

เลือกเมนูรายการชำระเงินแบบกลุ่ม
>> เลือกรายการชำระเงิน แล้วดาวน์โหลด “ใบเสร็จรับเงิน”



คำเตือน!

ไม่ควรชำระเงินช่วงเวลา 23.00-00.00 น.
ของทุกวัน เนื่องจากเป็นช่วงเวลาที่ธนาคาร
ประมวลผลและเคลียร์ข้อมูล



ไทยมีงานทำ วิธีการใช้งาน สำหรับผู้พิการ



ไทยมีงานทำมีบริการอะไรบ้าง

	<p>ค้นหาตำแหน่งงานว่างที่สนใจ</p> <ul style="list-style-type: none"> - ค้นหาจากภาครัฐ - ค้นหาทั่วไป - ค้นหาจากบริษัทจัดหางาน 	<p>ค้นหาสถานที่สะดวกและสนใจจากแผนที่ (GPS)</p>	
	<p>ค้นหาหลักสูตรฝึกอบรม</p> <p>เพื่อ Upskill/Reskill ด้านทักษะที่สนใจ</p>	<p>ค้นหาทักษะจากตำแหน่งงานที่สนใจ และเพิ่มทักษะที่คุณมีเพื่อเพิ่มโอกาสการมีงานทำด้วย Skill Matrix</p>	

ผู้หางานค้นหางานที่ใช้ได้อย่างไร



1. เข้าสู่ระบบด้วย <https://e-service.doe.go.th> สำหรับบุคคลทั่วไป
2. เลือกลงทะเบียน Digital ID
3. ลงชื่อเข้าใช้งาน
4. เลือกระบบไทยมีงานทำ
5. เลือกประเภทผู้ใช้งาน
6. กรอกรายละเอียดประวัติส่วนตัว
7. ค้นหาที่สนใจ
8. กดสมัครงานที่ต้องการ

ดาวน์โหลด Mobile Application ไทยมีงานทำ



"กรมการจัดหางาน บริการด้วยใจ เพื่อคนไทยมีงานทำ"



สายด่วน

กรมการจัดหางาน

1506 กด 2

“ ผู้ว่าจ้างได้งาน
ผู้รับงานอิสระได้เงิน ”



แพลตฟอร์มของ คนทำงานอิสระ

แพลตฟอร์มเพื่อเพิ่มโอกาสสร้างรายได้
ให้กลุ่มอาชีพอิสระ ฟรีแลนซ์ พาร์ทไทม์
แพลตฟอร์มเพื่อผู้ว่าจ้าง ได้ค้นหาผู้รับงานอิสระที่ตรงใจ



- ✓ ง่ายๆ ลงทะเบียนผ่าน **ThaiID** ก็ได้
- ✓ สบายๆ ผู้รับงานอิสระประกาศงานได้ไม่ทีงั้นตอน
- ✓ สะดวกสุดๆ ผู้ว่าจ้างค้นหาผู้รับงานอิสระได้บนมือถือ

ช่องทางติดต่อ :

- <http://คนทำงานอิสระ.doe.go.th>
- สำนักงานจัดหางานจังหวัดทุกจังหวัด
และสำนักงานจัดหางานกรุงเทพมหานครพื้นที่ 1-10
- สายด่วนกรมการจัดหางาน 1694

ดาวน์โหลดได้ที่



ผู้รับงานอิสระ ประกาศงาน ฟรี!!

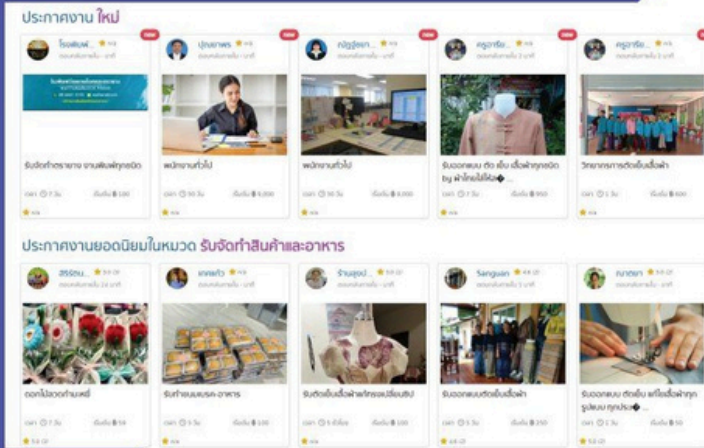

> **คนทำงานอิสระ** เป็นแพลตฟอร์มดิจิทัลที่ให้บริการสำหรับผู้สนใจ **จะรับจ้างทำงานอิสระ** และผู้สนใจ **จะว่าจ้างให้ทำงาน** โดยให้บริการผ่าน **Web Application** และ **Mobile Application**

> **วัตถุประสงค์เพื่อส่งเสริมการประกอบอาชีพ** ให้เกิดการว่าจ้างผู้ประกอบการอิสระที่สะดวกรวดเร็ว และเปิดโอกาสในการจ้างงานของผู้ว่าจ้างและผู้รับงานอิสระ

ผู้ว่าจ้าง

ค้นหาคนทำงานอิสระ ได้ง่ายๆ

> มีประกาศของผู้รับงานอิสระที่หลากหลาย ให้ผู้ว่าจ้างได้เลือกสรรอย่างจุใจ ทั้งงานรับจัดทำสินค้าและอาหาร งานช่างนอกสถานที่ Graphic & Design และอีกมากมาย



ค้นหาประกาศงาน



- > ปลอดภัยด้วยระบบยืนยันตัวตนจากภาครัฐ
- > มีทีมงานให้คำปรึกษาครอบคลุมทั่วประเทศ สามารถขอรับบริการได้ที่สำนักงานจัดหางานจังหวัดทุกจังหวัด/สำนักงานจัดหางานกรุงเทพมหานครพื้นที่ 1-10



ดาวน์โหลดเลย

ฟรี!!

วัดท่าไทร

หรือชื่อทางการคือ วัดเทศ์กรรมนาวา ตั้งอยู่ที่อำเภอท้ายเหมือง จังหวัดพังงา เป็นหนึ่งในสถานที่ท่องเที่ยวที่มีเอกลักษณ์โดดเด่นและเจียมสงบอย่างมาก โดยมีข้อมูลที่น่าสนใจดังนี้ครับ

ส อจ. พังงา พาเที่ยว



จุดเด่นของวัดท่าไทร

- อุโบสถไม้สักริมทะเล : เป็นอุโบสถที่สร้างด้วยไม้สักทึบหลังอย่างประณีต ตั้งตระหง่านอยู่ริมชายหาดท่าไทร ซึ่งถือเป็นอุโบสถไม้สักริมทะเลเพียงแห่งเดียวในภาคใต้
- งานแกะสลักอันงดงาม : งานประติมากรรมและหน้าต่างของอุโบสถมีการแกะสลักเรื่องราวพุทธประวัติและ "ปฐมตบารมี 10" โดยช่างฝีมือจากจังหวัดพระนครศรีอยุธยา
- พระประธานหยกขาว : ภายในอุโบสถประดิษฐานพระพุทธรูปปางปฐมเทศนาที่แกะสลักจากหยกขาวบริสุทธิ์ดูสะอาดตาและสงบเย็น
- บรรยากาศร่มรื่น : บริเวณรอบวัดเต็มไปด้วยต้นสนทะเลสูงใหญ่ที่ให้ร่มเงาตลอดแนวหาด เหมาะแก่การเดินเล่นชมวิวทะเลสีครามและสูดอากาศบริสุทธิ์

ข้อมูลการเยี่ยมชม

- การแต่งกาย: เนื่องจากเป็นสถานที่ศักดิ์สิทธิ์และเป็นที่พักปฏิบัติธรรม ควรแต่งกายสุภาพ (งดกางเกงขาสั้นเห็นข้อเท้า เสื้อสายเดี่ยว หรือชุดที่ไม่มิดชิด)
- กิจกรรมแนะนำ: นอกจากการไหว้พระทำบุญแล้ว ช่วงเดือนพฤศจิกายนถึงเมษายน อาจมีโอกาสพบเต่าทะเลขึ้นมาวางไข่ที่หาดบริเวณใกล้เคียงด้วยครับ
- เวลาเปิด-ปิด: โดยทั่วไปเปิดให้เข้าชมทุกวันตั้งแต่เช้าถึงเย็น (ประมาณ 08.00 - 18.00 น.)



01



02

การเดินทาง

วัดตั้งอยู่ที่ตำบลนาเตย อำเภอท้ายเหมือง การเดินทางด้วยรถยนต์ส่วนตัวจะสะดวกที่สุด โดยสามารถเดินทางเลียบชายหาดท้ายเหมืองมาได้เรื่อยๆ จนถึงบริเวณป่าท่าไทรครับ



กาแฟดีๆ ในชุมชน บ้านปลูกผลกาแฟ

พังงา พาชิม

กาแฟสุดชิค & คลินิกกายภาพบำบัด



**บรรยากาศ
บ้านสวนสุดชิค**

บ้านปลูกผลกาแฟ
(Ban Plook Phon Cafe)

เป็นกาแฟและร้านอาหาร
ที่ตั้งอยู่ในอำเภอท้ายเหมือง
จังหวัดพังงา ซึ่งกำลังได้รับ
ความนิยมจากบรรยากาศ
ที่ใกล้ชิดธรรมชาติ
และมีความเป็นกันเองครับ



**มูมตำยรูป
ยอดฮิต**



เมนูแนะนำ



**คลินิก
กายภาพบำบัด**

ติดต่อสอบถาม

065 474 6282

<https://www.facebook.com/Baanphukpholcafe/about>



เวลาเปิด-ปิด: โดยปกติเปิดให้บริการทุกวัน
ตั้งแต่เวลาประมาณ 09.30 - 18.30 น.



ยาเสพติด

ไม่ใช่ทางออกของปัญหา

แต่เป็นจุดเริ่มต้นของการทำลายชีวิต



STOP DRUGS, START POWER
สร้างพลังไทย หยุดภัยยาเสพติด



สำนักงานสงเคราะห์
จังหวัดเชียงใหม่
☎ 1386

บ้านพักสงเคราะห์
จังหวัดเชียงใหม่
☎ 1165



สำนักงานจัดหางานจังหวัดพังงา

ช่องทางบริการ สำหรับผู้สนใจหางาน
(บริการจัดหางานภายในประเทศ)



71 หมู่ที่ 3 ต.ถ้ำน้ำผุด
อ.เมืองพังงา จ.พังงา



076-460-674



doe.pna@gmail.com



www.doe.go.th/phangnga



E-Service
กรมการจังหวัดพังงา
(e-service.doe.go.th)

Facebook
สำนักงานจัดหางาน
จังหวัดพังงา
(facebook.com/doephangnga)



LINE
Official
Account

LINE OA
จัดหางาน พังงา
@371lnwdw
(https://lin.ee/cOYC7jw)