

การอนุมัติเบิกจ่ายเงินกู้กองทุนหมุนเวียนเพื่อการกู้ยืมแก่เกษตรกรและผู้ยากจน  
ตั้งแต่วันที่ 1 มกราคม 2534 - 29 กุมภาพันธ์ 2567  
จำแนกตามรายภาค

ภาค	ผู้ขอกู้ (ราย) (ร้อยละ)	จำนวนเงิน (บาท)	จำนวนที่ดิน		
			ไร่	งาน	ตรว.
<u>ภาคกลาง</u>	4,585 12.60	1,791,062,864.90	31,621	3	15.7
<u>ภาคเหนือ</u>	4,578 12.58	919,053,852.20	40,986	0	91.1
<u>ภาคตะวันออกเฉียงเหนือ</u>	24,391 67.04	5,358,703,275.62	234,984	0	91.5
<u>ภาคใต้</u>	2,831 7.78	955,890,904.80	10,692	2	5.0
รวม	36,385	9,024,710,897.52	318,284	3	3.3

**สรุป** ตั้งแต่เริ่มใช้ระเบียบฯ ถึงวันที่ 29 กุมภาพันธ์ 2567 ได้อนุมัติเบิกจ่ายเงินกู้ให้เกษตรกรและผู้ยากจน  
จำนวนทั้งสิ้น 36,385 ราย จำนวนเงินที่อนุมัติ 9,024,710,897.52 บาท  
จำนวนที่ดินที่ช่วยเหลือเนื้อที่ 318,284-3-03.3 ไร่  
ยอดเงินกองทุนฯ คงเหลือ ณ วันที่ 29 กุมภาพันธ์ 2567 จำนวนทั้งสิ้น 182,244,915.57 บาท

แผนภูมิแสดงการอนุมัติเงินกู้กองทุนหมุนเวียนเพื่อการกู้ยืมแก่เกษตรกรและผู้ยากจน  
ตั้งแต่วันที่ 1 มกราคม 2534 - 29 กุมภาพันธ์ 2567

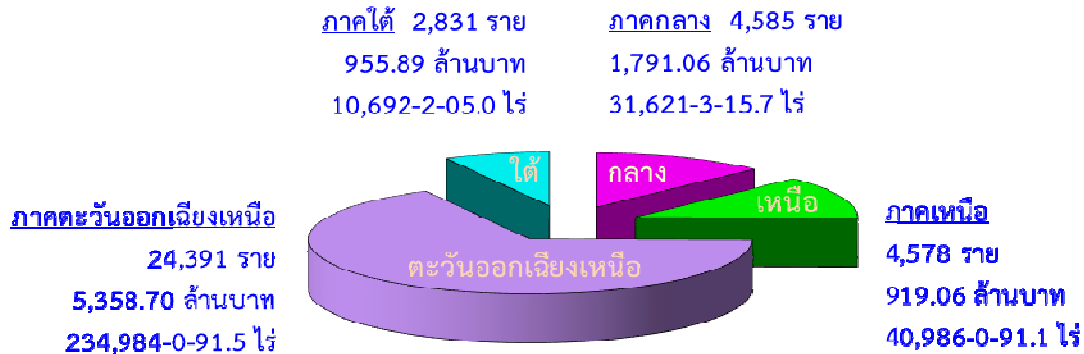

แผนภูมิแสดงการอนุมัติเงินกู้กองทุนหมุนเวียนเพื่อการกู้ยืมแก่เกษตรกรและผู้ยากจน  
ตั้งแต่ปีงบประมาณ พ.ศ. 2562 - ปีงบประมาณ พ.ศ. 2567\*

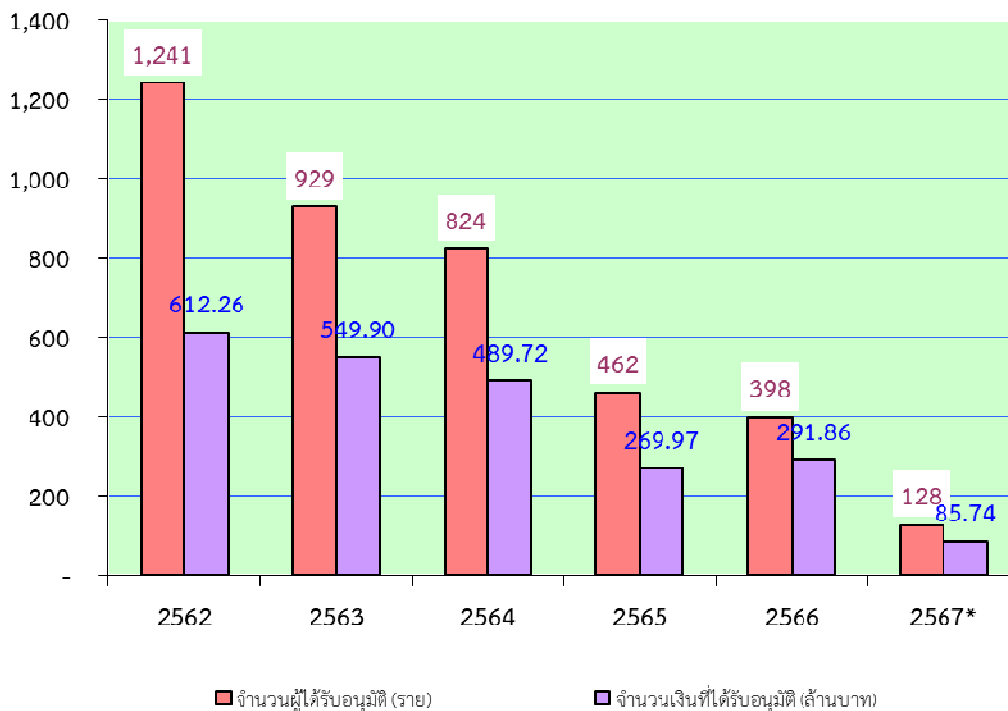

หมายเหตุ ปีงบประมาณ พ.ศ. 2567\* เป็นข้อมูลระหว่างวันที่ 1 ตุลาคม 2566 - 29 กุมภาพันธ์ 2567 เท่านั้น

การอนุมัติเบิกจ่ายเงินกู้กองทุนหมุนเวียนเพื่อการกู้ยืมแก่เกษตรกรและผู้ยากจน  
ในพื้นที่ภาคกลาง  
ตั้งแต่วันที่ 1 มกราคม 2534 - 29 กุมภาพันธ์ 2567

จังหวัด	ผู้ขอกู้ (ราย)	จำนวนเงินที่อนุมัติ (บาท)	จำนวนที่ดิน		
			ไร่	งาน	ตรว.
1. กรุงเทพมหานคร	98	57,970,980.00	606	3	57.0
2. กาญจนบุรี	218	71,956,420.00	1,712	0	29.1
3. จันทบุรี	271	114,345,840.00	2,548	0	96.7
4. ฉะเชิงเทรา	289	133,228,805.20	1,797	1	11.2
5. ชลบุรี	90	41,491,469.00	521	0	43.0
6. ชัยนาท	259	75,181,700.74	2,949	3	38.5
7. ตราด	86	27,660,809.32	840	3	38.8
8. นครนายก	242	58,666,808.00	1,108	3	73.3
9. นครปฐม	131	54,734,405.00	499	0	32.4
10. นนทบุรี	32	22,939,543.00	37	0	99.0
11. ปทุมธานี	43	28,609,625.00	171	1	44.6
12. ประจวบคีรีขันธ์	213	97,246,160.07	1,595	1	70.3
13. ปราจีนบุรี	160	50,203,705.00	1,739	3	70.6
14. พระนครศรีอยุธยา	217	82,927,842.00	1,387	3	62.5
15. เพชรบุรี	213	93,600,498.00	902	1	91.5
16. ระยอง	191	47,756,734.00	835	2	82.4
17. ราชบุรี	227	89,224,514.00	1,329	2	95.4
18. ลพบุรี	118	37,460,150.00	1,672	0	34.7
19. สมุทรปราการ	83	43,071,803.00	113	1	48.5
20. สมุทรสงคราม	212	115,230,459.00	1,003	3	87.0
21. สมุทรสาคร	133	60,854,612.00	468	2	52.2
22. สระแก้ว	61	30,967,881.24	811	0	28.5
23. สระบุรี	133	42,349,119.00	977	0	97.6
24. สิงห์บุรี	165	61,771,873.00	839	2	70.6
25. สุพรรณบุรี	477	183,761,288.33	3,853	0	60.5
26. อ่างทอง	223	67,849,821.00	1,298	1	99.8
<b>รวม 26 จังหวัด</b>	<b>4,585</b>	<b>1,791,062,864.90</b>	<b>31,621</b>	<b>3</b>	<b>15.7</b>

การอนุมัติเบิกจ่ายเงินกู้กองทุนหมุนเวียนเพื่อการกู้ยืมแก่เกษตรกรและผู้ยากจน  
ในพื้นที่ภาคเหนือ  
ตั้งแต่วันที่ 1 มกราคม 2534 - 29 กุมภาพันธ์ 2567

จังหวัด	ผู้ขอกู้ (ราย)	จำนวนเงินที่อนุมัติ (บาท)	จำนวนที่ดิน		
			ไร่	งาน	ตรว.
1. กำแพงเพชร	197	46,548,261.53	3,429	3	44.4
2. เชียงราย	410	84,698,006.00	1,576	3	17.6
3. เชียงใหม่	542	121,224,476.00	836	2	46.0
4. ตาก	45	9,858,464.00	335	0	35.3
5. นครสวรรค์	613	205,513,904.00	9,603	2	84.3
6. น่าน	23	2,006,675.00	43	0	76.4
7. พะเยา	182	16,089,200.00	510	0	3.3
8. พิจิตร	343	68,401,008.22	6,900	0	22.0
9. พิษณุโลก	1,049	112,971,228.00	8,760	3	97.6
10. เพชรบูรณ์	305	41,089,605.11	2,709	3	37.3
11. แพร่	185	13,242,300.00	223	3	28.2
12. แม่ฮ่องสอน	2	437,594.06	3	1	38.9
13. ลำปาง	134	23,664,057.00	295	3	40.2
14. ลำพูน	168	44,617,107.00	320	0	91.2
15. สุโขทัย	173	60,017,041.28	2,187	0	38.2
16. อุตรดิตถ์	89	28,044,678.00	1,109	2	53.4
17. อุทัยธานี	118	40,630,247.00	2,140	0	36.8
<b>รวม 17 จังหวัด</b>	<b>4,578</b>	<b>919,053,852.20</b>	<b>40,986</b>	<b>0</b>	<b>91.1</b>

การอนุมัติเบิกจ่ายเงินกู้กองทุนหมุนเวียนเพื่อการกู้ยืมแก่เกษตรกรและผู้ยากจน  
ในพื้นที่ภาคตะวันออกเฉียงเหนือ  
ตั้งแต่วันที่ 1 มกราคม 2534 - 29 กุมภาพันธ์ 2567

จังหวัด	ผู้ขอกู้ (ราย)	จำนวนเงินที่อนุมัติ (บาท)	จำนวนที่ดิน		
			ไร่	งาน	ตรว.
1. กาฬสินธุ์	938	189,725,014.00	8,046	1	97.8
2. ขอนแก่น	2,745	487,662,339.26	23,394	1	39.4
3. ชัยภูมิ	1,447	323,489,648.75	12,430	3	74.3
4. นครพนม	1,174	270,147,564.48	8,548	0	95.3
5. นครราชสีมา	3,867	845,350,870.40	39,008	2	58.7
6. บึงกาฬ	55	27,615,086.00	511	0	98.1
7. บุรีรัมย์	1,465	315,232,858.24	18,872	3	68.0
8. มหาสารคาม	1,399	315,121,084.88	13,705	2	73.4
9. มุกดาหาร	223	46,184,618.33	2,200	1	15.9
10. ยโสธร	549	113,660,830.00	4,375	0	90.1
11. ร้อยเอ็ด	1,919	325,684,633.10	13,889	3	10.0
12. เลย	882	215,158,684.00	4,562	3	27.0
13. ศรีสะเกษ	1,189	225,631,845.09	13,580	1	68.9
14. สกลนคร	459	85,735,161.79	4,981	3	14.3
15. สุรินทร์	2,658	696,040,201.45	31,392	2	95.0
16. หนองคาย	569	120,047,498.00	5,169	1	66.9
17. หนองบัวลำภู	147	41,030,186.00	2,411	0	28.1
18. อำนาจเจริญ	294	71,414,558.00	3,082	0	52.6
19. อุตรดิตถ์	1,454	347,676,354.85	13,285	1	43.5
20. อุบลราชธานี	958	296,094,239.00	11,534	2	74.2
<b>รวม 20 จังหวัด</b>	<b>24,391</b>	<b>5,358,703,275.62</b>	<b>234,984</b>	<b>0</b>	<b>91.5</b>

การอนุมัติเบิกจ่ายเงินกู้กองทุนหมุนเวียนเพื่อการกู้ยืมแก่เกษตรกรและผู้ยากจน  
ในพื้นที่ภาคใต้  
ตั้งแต่วันที่ 1 มกราคม 2534 - 29 กุมภาพันธ์ 2567

จังหวัด	ผู้ขอกู้ (ราย)	จำนวนเงินที่อนุมัติ (บาท)	จำนวนที่ดิน		
			ไร่	งาน	ตรว.
1. กระบี่	334	93,982,904.00	1,761	2	66.4
2. ชุมพร	227	81,518,786.91	1,409	1	17.7
3. ตรัง	648	233,997,513.15	1,688	1	65.2
4. นครศรีธรรมราช	744	211,625,509.74	2,936	1	76.2
5. นราธิวาส	20	3,576,475.00	118	3	37.0
6. ปัตตานี	22	4,629,950.00	50	0	13.0
7. พังงา	20	7,686,130.00	35	1	38.7
8. พัทลุง	302	144,964,995.00	800	3	92.6
9. ภูเก็ต	2	471,603.00	0	1	82.0
10. ยะลา	6	398,600.00	12	2	11.0
11. ระนอง	9	3,999,000.00	58	2	67.4
12. สงขลา	309	78,072,383.00	857	0	4.2
13. สตูล	94	33,579,548.00	296	3	20.7
14. สุราษฎร์ธานี	94	57,387,507.00	666	0	12.9
<b>รวม 14 จังหวัด</b>	<b>2,831</b>	<b>955,890,904.80</b>	<b>10,692</b>	<b>2</b>	<b>5.0</b>

การอนุมัติเบิกจ่ายเงินกู้กองทุนหมุนเวียนเพื่อการกู้ยืมแก่เกษตรกรและผู้ยากจน  
ประจำเดือนกุมภาพันธ์ 2567

ลำดับ ที่	ภาค/จังหวัด	จำนวนผู้ได้รับ อนุมัติ (ราย)	จำนวนเงินที่อนุมัติ (บาท)	จำนวนที่ดินที่ขอไถ่ถอน/ซื้อคืน		
				ไร่	งาน	ตรว.
	<b>ภาคเหนือ</b>					
1	กำแพงเพชร	1	228,000.00	0	1	23.0
2	นครสวรรค์	1	750,000.00	7	0	66.0
3	ลำปาง	1	350,000.00	0	0	23.0
	<b>รวม 3 จังหวัด</b>	<b>3</b>	<b>1,328,000.00</b>	<b>7</b>	<b>2</b>	<b>12.0</b>
	<b>ภาคตะวันออกเฉียงเหนือ</b>					
1	กาฬสินธุ์	1	807,500.00	9	1	87.0
2	ขอนแก่น	1	1,575,000.00	16	3	7.3
3	นครพนม	1	750,000.00	16	2	46.0
4	นครราชสีมา	4	4,125,230.00	15	3	99.0
5	บุรีรัมย์	1	223,100.00	3	2	45.0
6	ยโสธร	2	604,000.00	9	1	11.0
7	สกลนคร	1	141,328.79	0	1	36.0
8	สุรินทร์	1	483,000.00	7	1	4.0
9	อุบลราชธานี	4	1,260,000.00	15	1	42.9
	<b>รวม 9 จังหวัด</b>	<b>16</b>	<b>9,969,158.79</b>	<b>94</b>	<b>2</b>	<b>78.2</b>
	<b>ภาคใต้</b>					
1	พัทลุง	1	600,000.00	0	0	36.0
	<b>รวม 1 จังหวัด</b>	<b>1</b>	<b>600,000.00</b>	<b>0</b>	<b>0</b>	<b>36.0</b>
	<b>รวม 13 จังหวัด</b>	<b>20</b>	<b>11,897,158.79</b>	<b>102</b>	<b>1</b>	<b>26.2</b>

การดำเนินการกับลูกหนี้กองทุนหมุนเวียนฯ ที่มีปัญหาในการชำระหนี้  
ตั้งแต่วันที่ 1 มกราคม 2534 ถึงวันที่ 29 กุมภาพันธ์ 2567

ลำดับที่	มาตรการ	จำนวน (เรื่อง)	จำนวนเงิน (บาท)
1	ดำเนินคดีจนเป็นที่ยุติแล้ว	206	105,207,533.24
2	อนุมัติให้ปรับปรุงโครงสร้างหนี้	109	44,872,893.63
3	อนุมัติให้ประนอมหนี้	644	233,266,508.32
4	ตัดหนี้สูญแล้ว	28	3,823,933.40

เรื่องอยู่ระหว่างดำเนินการทางคดี ณ วันที่ 29 กุมภาพันธ์ 2567

ลำดับที่	สถานะ	จำนวน (เรื่อง)	จำนวนเงิน (บาท)
1	อยู่ระหว่างการพิจารณาของสำนักงานอัยการ	59	23,687,359.00
2	ศาลรับฟ้องและอยู่ระหว่างการพิจารณาของศาล	23	15,094,086.00
3	ศาลมีคำพิพากษาและอยู่ระหว่าง จ.ก.ส. ติดตามการชำระหนี้	80	45,283,325.59
4	อยู่ระหว่างการขายทอดตลาดของกรมบังคับคดี	42	27,813,853.03
รวม		204	111,878,623.62