

การอนุมัติเบิกจ่ายเงินกู้กองทุนหมุนเวียนเพื่อการกู้ยืมแก่เกษตรกรและผู้ยากจน

ตั้งแต่วันที่ 1 มกราคม 2534 - 31 มีนาคม 2567

จำแนกตามรายภาค

ภาค	ผู้ขอกู้ (ราย) (ร้อยละ)	จำนวนเงิน (บาท)	จำนวนที่ดิน		
			ไร่	งาน	ตรว.
ภาคกลาง	4,588 12.60	1,793,565,364.90	31,637	1	10.7
ภาคเหนือ	4,579 12.57	919,973,852.20	40,986	2	16.1
ภาคตะวันออกเฉียงเหนือ	24,411 67.04	5,368,817,375.62	235,055	3	6.2
ภาคใต้	2,835 7.79	959,275,904.80	10,702	2	0.7
รวม	36,413	9,041,632,497.52	318,382	0	33.7

สรุป ตั้งแต่เริ่มใช้ระเบียบฯ ถึงวันที่ 31 มีนาคม 2567 ได้อนุมัติเบิกจ่ายเงินกู้ให้เกษตรกรและผู้ยากจน

จำนวนทั้งสิ้น 36,413 ราย จำนวนเงินที่อนุมัติ 9,041,632,497.52 บาท

จำนวนที่ดินที่ช่วยเหลือเนื้อที่ 318,382-0-33.7 ไร่

ยอดเงินกองทุนฯ คงเหลือ ณ วันที่ 31 มีนาคม 2567 จำนวนทั้งสิ้น 219,307,505.19 บาท

แผนภูมิแสดงการอนุมัติเงินกู้กองทุนหมุนเวียนเพื่อการกู้ยืมแก่เกษตรกรและผู้ยากจน
ตั้งแต่วันที่ 1 มกราคม 2534 - 31 มีนาคม 2567

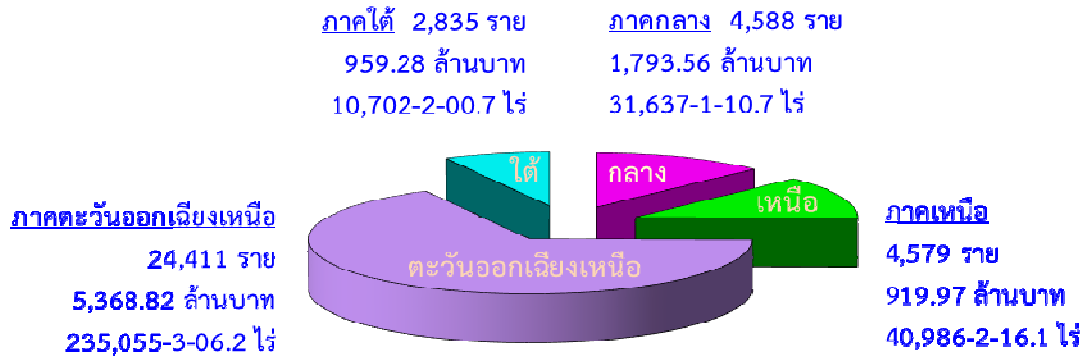

แผนภูมิแสดงการอนุมัติเงินกู้กองทุนหมุนเวียนเพื่อการกู้ยืมแก่เกษตรกรและผู้ยากจน
ตั้งแต่ปีงบประมาณ พ.ศ. 2562 - ปีงบประมาณ พ.ศ. 2567*

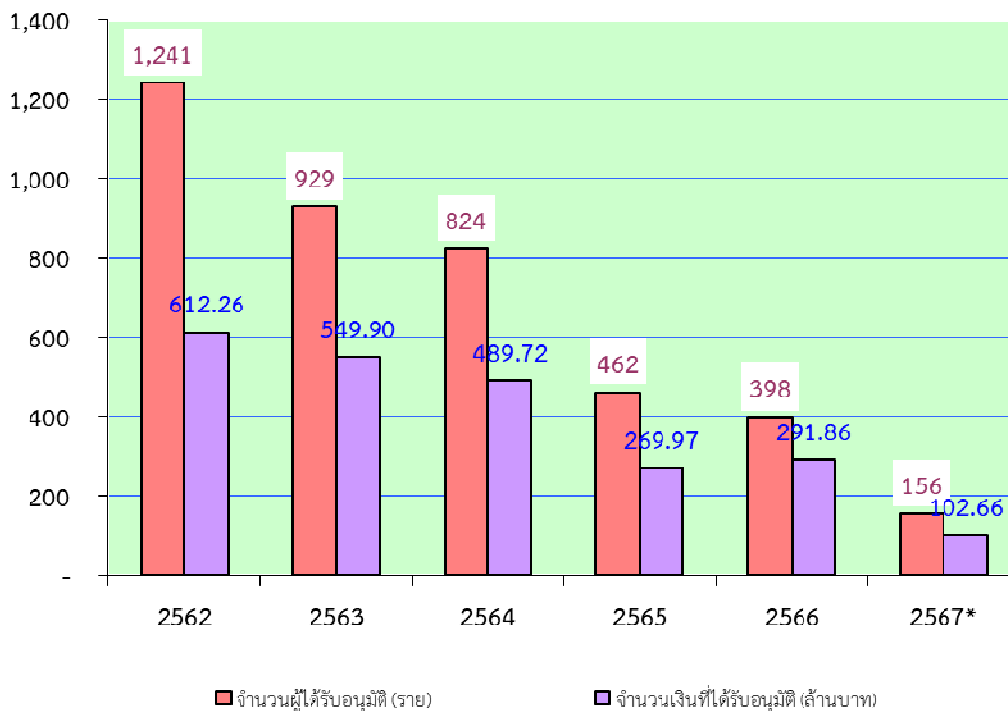

หมายเหตุ ปีงบประมาณ พ.ศ. 2567* เป็นข้อมูลระหว่างวันที่ 1 ตุลาคม 2566 - 31 มีนาคม 2567 เท่านั้น

การอนุมัติเบิกจ่ายเงินกู้กองทุนหมุนเวียนเพื่อการกู้ยืมแก่เกษตรกรและผู้ยากจน
ในพื้นที่ภาคกลาง

ตั้งแต่วันที่ 1 มกราคม 2534 - 31 มีนาคม 2567

จังหวัด	ผู้ขอกู้ (ราย)	จำนวนเงินที่อนุมัติ (บาท)	จำนวนที่ดิน		
			ไร่	งาน	ตรว.
1. กรุงเทพมหานคร	98	57,970,980.00	606	3	57.0
2. กาญจนบุรี	218	71,956,420.00	1,712	0	29.1
3. จันทบุรี	271	114,345,840.00	2,548	0	96.7
4. ฉะเชิงเทรา	289	133,228,805.20	1,797	1	11.2
5. ชลบุรี	90	41,491,469.00	521	0	43.0
6. ชัยนาท	259	75,181,700.74	2,949	3	38.5
7. ตราด	86	27,660,809.32	840	3	38.8
8. นครนายก	242	58,666,808.00	1,108	3	73.3
9. นครปฐม	131	54,734,405.00	499	0	32.4
10. นนทบุรี	32	22,939,543.00	37	0	99.0
11. ปทุมธานี	43	28,609,625.00	171	1	44.6
12. ประจวบคีรีขันธ์	213	97,246,160.07	1,595	1	70.3
13. ปราจีนบุรี	160	50,203,705.00	1,739	3	70.6
14. พระนครศรีอยุธยา	218	83,927,842.00	1,389	3	62.5
15. เพชรบุรี	213	93,600,498.00	902	1	91.5
16. ระยอง	191	47,756,734.00	835	2	82.4
17. ราชบุรี	227	89,224,514.00	1,329	2	95.4
18. ลพบุรี	118	37,460,150.00	1,672	0	34.7
19. สมุทรปราการ	83	43,071,803.00	113	1	48.5
20. สมุทรสงคราม	212	115,230,459.00	1,003	3	87.0
21. สมุทรสาคร	133	60,854,612.00	468	2	52.2
22. สระแก้ว	61	30,967,881.24	811	0	28.5
23. สระบุรี	133	42,349,119.00	977	0	97.6
24. สิงห์บุรี	166	62,944,373.00	852	3	2.6
25. สุพรรณบุรี	478	184,091,288.33	3,853	2	23.5
26. อ่างทอง	223	67,849,821.00	1,298	1	99.8
รวม 26 จังหวัด	4,588	1,793,565,364.90	31,637	1	10.7

การอนุมัติเบิกจ่ายเงินกู้กองทุนหมุนเวียนเพื่อการกู้ยืมแก่เกษตรกรและผู้ยากจน
ในพื้นที่ภาคเหนือ

ตั้งแต่วันที่ 1 มกราคม 2534 - 31 มีนาคม 2567

จังหวัด	ผู้ขอกู้ (ราย)	จำนวนเงินที่อนุมัติ (บาท)	จำนวนที่ดิน		
			ไร่	งาน	ตรว.
1. กำแพงเพชร	197	46,548,261.53	3,429	3	44.4
2. เชียงราย	410	84,698,006.00	1,576	3	17.6
3. เชียงใหม่	542	121,224,476.00	836	2	46.0
4. ตาก	45	9,858,464.00	335	0	35.3
5. นครสวรรค์	613	205,513,904.00	9,603	2	84.3
6. น่าน	23	2,006,675.00	43	0	76.4
7. พะเยา	182	16,089,200.00	510	0	3.3
8. พิจิตร	343	68,401,008.22	6,900	0	22.0
9. พิษณุโลก	1,049	112,971,228.00	8,760	3	97.6
10. เพชรบูรณ์	305	41,089,605.11	2,709	3	37.3
11. แพร่	185	13,242,300.00	223	3	28.2
12. แม่ฮ่องสอน	2	437,594.06	3	1	38.9
13. ลำปาง	134	23,664,057.00	295	3	40.2
14. ลำพูน	169	45,537,107.00	320	2	16.2
15. สุโขทัย	173	60,017,041.28	2,187	0	38.2
16. อุตรดิตถ์	89	28,044,678.00	1,109	2	53.4
17. อุทัยธานี	118	40,630,247.00	2,140	0	36.8
รวม 17 จังหวัด	4,579	919,973,852.20	40,986	2	16.1

การอนุมัติเบิกจ่ายเงินกู้กองทุนหมุนเวียนเพื่อการกู้ยืมแก่เกษตรกรและผู้ยากจน
ในพื้นที่ภาคตะวันออกเฉียงเหนือ
ตั้งแต่วันที่ 1 มกราคม 2534 - 31 มีนาคม 2567

จังหวัด	ผู้ขอกู้ (ราย)	จำนวนเงินที่อนุมัติ (บาท)	จำนวนที่ดิน		
			ไร่	งาน	ตรว.
1. กาฬสินธุ์	939	190,095,014.00	8,052	3	11.8
2. ขอนแก่น	2,745	487,662,339.26	23,394	1	39.4
3. ชัยภูมิ	1,447	323,489,648.75	12,430	3	74.3
4. นครพนม	1,174	270,147,564.48	8,548	0	95.3
5. นครราชสีมา	3,872	847,282,620.40	39,019	0	2.7
6. บึงกาฬ	55	27,615,086.00	511	0	98.1
7. บุรีรัมย์	1,467	315,656,458.24	18,874	2	36.0
8. มหาสารคาม	1,401	316,069,084.88	13,709	1	6.6
9. มุกดาหาร	223	46,184,618.33	2,200	1	15.9
10. ยโสธร	549	113,660,830.00	4,375	0	90.1
11. ร้อยเอ็ด	1,919	325,684,633.10	13,889	3	10.0
12. เลย	882	215,158,684.00	4,562	3	27.0
13. ศรีสะเกษ	1,194	227,752,595.09	13,612	2	42.9
14. สกลนคร	459	85,735,161.79	4,981	3	14.3
15. สุรินทร์	2,661	699,510,201.45	31,409	1	65.0
16. หนองคาย	570	120,297,498.00	5,169	1	85.5
17. หนองบัวลำภู	147	41,030,186.00	2,411	0	28.1
18. อำนาจเจริญ	294	71,414,558.00	3,082	0	52.6
19. อุตรดิตถ์	1,454	347,676,354.85	13,285	1	43.5
20. อุบลราชธานี	959	296,694,239.00	11,535	1	67.1
รวม 20 จังหวัด	24,411	5,368,817,375.62	235,055	3	6.2

การอนุมัติเบิกจ่ายเงินกู้กองทุนหมุนเวียนเพื่อการกู้ยืมแก่เกษตรกรและผู้ยากจน
ในพื้นที่ภาคใต้

ตั้งแต่วันที่ 1 มกราคม 2534 - 31 มีนาคม 2567

จังหวัด	ผู้ขอกู้ (ราย)	จำนวนเงินที่อนุมัติ (บาท)	จำนวนที่ดิน		
			ไร่	งาน	ตรว.
1. กระบี่	334	93,982,904.00	1,761	2	66.4
2. ชุมพร	227	81,518,786.91	1,409	1	17.7
3. ตรัง	648	233,997,513.15	1,688	1	65.2
4. นครศรีธรรมราช	744	211,625,509.74	2,936	1	76.2
5. นราธิวาส	20	3,576,475.00	118	3	37.0
6. ปัตตานี	22	4,629,950.00	50	0	13.0
7. พังงา	20	7,686,130.00	35	1	38.7
8. พัทลุง	305	148,004,995.00	807	1	59.7
9. ภูเก็ต	2	471,603.00	0	1	82.0
10. ยะลา	6	398,600.00	12	2	11.0
11. ระนอง	9	3,999,000.00	58	2	67.4
12. สงขลา	309	78,072,383.00	857	0	4.2
13. สตูล	95	33,924,548.00	300	1	49.3
14. สุราษฎร์ธานี	94	57,387,507.00	666	0	12.9
รวม 14 จังหวัด	2,835	959,275,904.80	10,702	2	0.7

การอนุมัติเบิกจ่ายเงินกู้กองทุนหมุนเวียนเพื่อการกู้ยืมแก่เกษตรกรและผู้ยากจน
ประจำเดือนมีนาคม 2567

ลำดับ ที่	ภาค/จังหวัด	จำนวนผู้ได้รับ อนุมัติ (ราย)	จำนวนเงินที่อนุมัติ (บาท)	จำนวนที่ดินที่ขอไถ่ถอน/ซื้อคืน		
				ไร่	งาน	ตรว.
ภาคกลาง						
1	พระนครศรีอยุธยา	1	1,000,000.00	2	0	0.0
2	สิงห์บุรี	1	1,172,500.00	13	0	32.0
3	สุพรรณบุรี	1	330,000.00	0	1	63.0
รวม 3 จังหวัด		3	2,502,500.00	15	1	95.0
ภาคเหนือ						
1	ลำพูน	1	920,000.00	0	1	25.0
รวม 1 จังหวัด		1	920,000.00	0	1	25.0
ภาคตะวันออกเฉียงเหนือ						
1	กาฬสินธุ์	1	370,000.00	6	1	14.0
2	นครราชสีมา	5	1,931,750.00	10	1	44.0
3	บุรีรัมย์	2	423,600.00	1	2	68.0
4	มหาสารคาม	2	948,000.00	3	2	33.2
5	ศรีสะเกษ	5	2,120,750.00	32	0	74.0
6	สุรินทร์	3	3,470,000.00	16	2	70.0
7	หนองคาย	1	250,000.00	0	0	18.6
8	อุบลราชธานี	1	600,000.00	0	2	92.9
รวม 8 จังหวัด		20	10,114,100.00	71	2	14.7
ภาคใต้						
1	พัทลุง	3	3,040,000.00	6	1	67.1
2	สตูล	1	345,000.00	3	2	28.6
รวม 2 จังหวัด		4	3,385,000.00	9	3	95.7
รวม 14 จังหวัด		28	16,921,600.00	97	1	30.4

การดำเนินการกับลูกหนี้กองทุนหมุนเวียนฯ ที่มีปัญหาในการชำระหนี้
ตั้งแต่วันที่ 1 มกราคม 2534 ถึงวันที่ 31 มีนาคม 2567

ลำดับที่	มาตรการ	จำนวน (เรื่อง)	จำนวนเงิน (บาท)
1	ดำเนินคดีจนเป็นที่ยุติแล้ว	207	105,994,089.71
2	อนุมัติให้ปรับปรุงโครงสร้างหนี้	118	47,821,700.67
3	อนุมัติให้ประนอมหนี้	658	236,118,589.57
4	ตัดหนี้สูญแล้ว	28	3,823,933.40

เรื่องอยู่ระหว่างดำเนินการทางคดี ณ วันที่ 31 มีนาคม 2567

ลำดับที่	สถานะ	จำนวน (เรื่อง)	จำนวนเงิน (บาท)
1	อยู่ระหว่างการพิจารณาของสำนักงานอัยการ	59	22,633,769.00
2	ศาลรับฟ้องและอยู่ระหว่างการพิจารณาของศาล	21	12,956,676.00
3	ศาลมีคำพิพากษาและอยู่ระหว่าง จ.ก.ส. ติดตามการชำระหนี้	80	49,340,358.24
4	อยู่ระหว่างการขายทอดตลาดของกรมบังคับคดี	47	30,775,272.97
รวม		207	115,706,076.21