

การอนุมัติเบิกจ่ายเงินกู้กองทุนหมุนเวียนเพื่อการกู้ยืมแก่เกษตรกรและผู้ยากจน
ตั้งแต่วันที่ 1 มกราคม 2534 - 31 มกราคม 2567
จำแนกตามรายภาค

ภาค	ผู้ขอกู้ (ราย) (ร้อยละ)	จำนวนเงิน (บาท)	จำนวนที่ดิน		
			ไร่	งาน	ตรว.
ภาคกลาง	4,585 12.61	1,791,062,864.90	31,621	3	15.7
ภาคเหนือ	4,575 12.58	917,725,852.20	40,978	2	79.1
ภาคตะวันออกเฉียงเหนือ	24,375 67.03	5,348,734,116.83	234,889	2	13.3
ภาคใต้	2,830 7.78	955,290,904.80	10,692	1	69.0
รวม	36,365	9,012,813,738.73	318,182	1	77.1

สรุป ตั้งแต่เริ่มใช้ระเบียบฯ ถึงวันที่ 31 มกราคม 2567 ได้อนุมัติเบิกจ่ายเงินกู้ให้เกษตรกรและผู้ยากจน
จำนวนทั้งสิ้น 36,365 ราย จำนวนเงินที่อนุมัติ 9,012,813,738.73 บาท
จำนวนที่ดินที่ช่วยเหลือเนื้อที่ 318,182-1-77.1 ไร่
ยอดเงินกองทุนฯ คงเหลือ ณ วันที่ 31 มกราคม 2567 จำนวนทั้งสิ้น 183,389,648 บาท

แผนภูมิแสดงการอนุมัติเงินกู้กองทุนหมุนเวียนเพื่อการกู้ยืมแก่เกษตรกรและผู้ยากจน
ตั้งแต่วันที่ 1 มกราคม 2534 - 31 มกราคม 2567

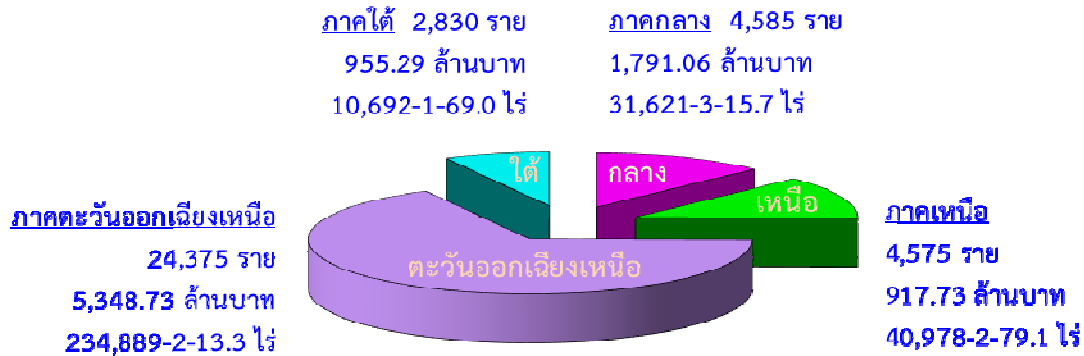

แผนภูมิแสดงการอนุมัติเงินกู้กองทุนหมุนเวียนเพื่อการกู้ยืมแก่เกษตรกรและผู้ยากจน
ตั้งแต่ปีงบประมาณ พ.ศ. 2562 - ปีงบประมาณ พ.ศ. 2567*

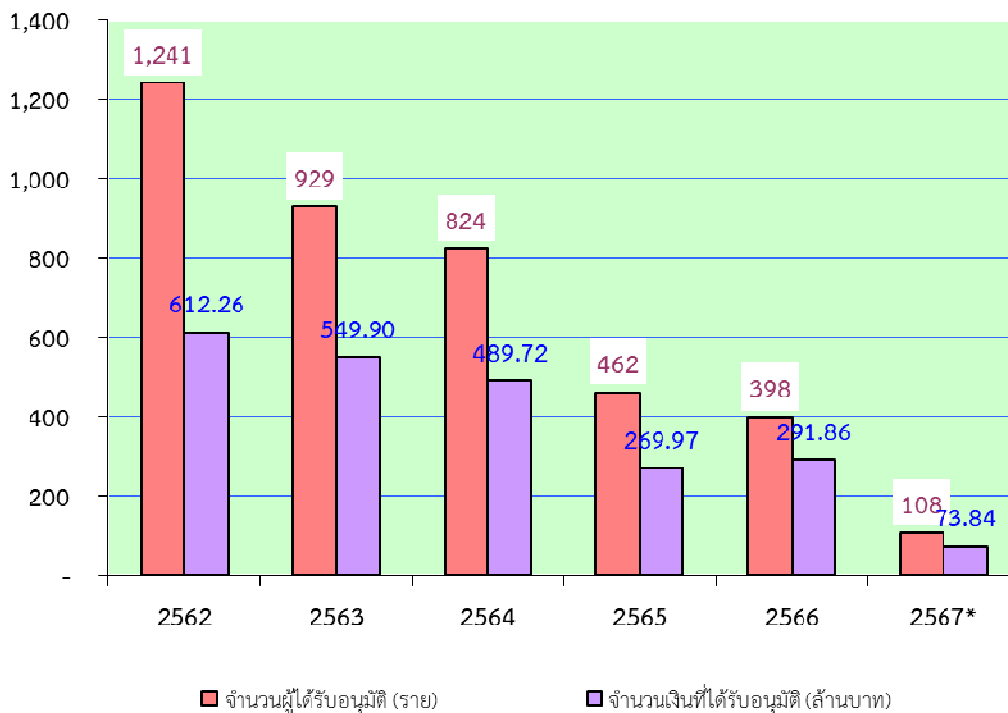

หมายเหตุ ปีงบประมาณ พ.ศ. 2567* เป็นข้อมูลระหว่างวันที่ 1 ตุลาคม 2566 - 31 มกราคม 2567 เท่านั้น

การอนุมัติเบิกจ่ายเงินกู้กองทุนหมุนเวียนเพื่อการกู้ยืมแก่เกษตรกรและผู้ยากจน
ในพื้นที่ภาคกลาง
ตั้งแต่วันที่ 1 มกราคม 2534 - 31 มกราคม 2567

จังหวัด	ผู้ขอกู้ (ราย)	จำนวนเงินที่อนุมัติ (บาท)	จำนวนที่ดิน		
			ไร่	งาน	ตรว.
1. กรุงเทพมหานคร	98	57,970,980.00	606	3	57.0
2. กาญจนบุรี	218	71,956,420.00	1,712	0	29.1
3. จันทบุรี	271	114,345,840.00	2,548	0	96.7
4. ฉะเชิงเทรา	289	133,228,805.20	1,797	1	11.2
5. ชลบุรี	90	41,491,469.00	521	0	43.0
6. ชัยนาท	259	75,181,700.74	2,949	3	38.5
7. ตราด	86	27,660,809.32	840	3	38.8
8. นครนายก	242	58,666,808.00	1,108	3	73.3
9. นครปฐม	131	54,734,405.00	499	0	32.4
10. นนทบุรี	32	22,939,543.00	37	0	99.0
11. ปทุมธานี	43	28,609,625.00	171	1	44.6
12. ประจวบคีรีขันธ์	213	97,246,160.07	1,595	1	70.3
13. ปราจีนบุรี	160	50,203,705.00	1,739	3	70.6
14. พระนครศรีอยุธยา	217	82,927,842.00	1,387	3	62.5
15. เพชรบุรี	213	93,600,498.00	902	1	91.5
16. ระยอง	191	47,756,734.00	835	2	82.4
17. ราชบุรี	227	89,224,514.00	1,329	2	95.4
18. ลพบุรี	118	37,460,150.00	1,672	0	34.7
19. สมุทรปราการ	83	43,071,803.00	113	1	48.5
20. สมุทรสงคราม	212	115,230,459.00	1,003	3	87.0
21. สมุทรสาคร	133	60,854,612.00	468	2	52.2
22. สระแก้ว	61	30,967,881.24	811	0	28.5
23. สระบุรี	133	42,349,119.00	977	0	97.6
24. สิงห์บุรี	165	61,771,873.00	839	2	70.6
25. สุพรรณบุรี	477	183,761,288.33	3,853	0	60.5
26. อ่างทอง	223	67,849,821.00	1,298	1	99.8
รวม 26 จังหวัด	4,585	1,791,062,864.90	31,621	3	15.7

การอนุมัติเบิกจ่ายเงินกู้กองทุนหมุนเวียนเพื่อการกู้ยืมแก่เกษตรกรและผู้ยากจน
ในพื้นที่ภาคเหนือ
ตั้งแต่วันที่ 1 มกราคม 2534 - 31 มกราคม 2567

จังหวัด	ผู้ขอกู้ (ราย)	จำนวนเงินที่อนุมัติ (บาท)	จำนวนที่ดิน		
			ไร่	งาน	ตรว.
1. กำแพงเพชร	196	46,320,261.53	3,429	2	21.4
2. เชียงราย	410	84,698,006.00	1,576	3	17.6
3. เชียงใหม่	542	121,224,476.00	836	2	46.0
4. ตาก	45	9,858,464.00	335	0	35.3
5. นครสวรรค์	612	204,763,904.00	9,596	2	18.3
6. น่าน	23	2,006,675.00	43	0	76.4
7. พะเยา	182	16,089,200.00	510	0	3.3
8. พิจิตร	343	68,401,008.22	6,900	0	22.0
9. พิษณุโลก	1,049	112,971,228.00	8,760	3	97.6
10. เพชรบูรณ์	305	41,089,605.11	2,709	3	37.3
11.แพร่	185	13,242,300.00	223	3	28.2
12. แม่ฮ่องสอน	2	437,594.06	3	1	38.9
13. ลำปาง	133	23,314,057.00	295	3	17.2
14. ลำพูน	168	44,617,107.00	320	0	91.2
15. สุโขทัย	173	60,017,041.28	2,187	0	38.2
16. อุตรดิตถ์	89	28,044,678.00	1,109	2	53.4
17. อุทัยธานี	118	40,630,247.00	2,140	0	36.8
รวม 17 จังหวัด	4,575	917,725,852.20	40,978	2	79.1

การอนุมัติเบิกจ่ายเงินกู้กองทุนหมุนเวียนเพื่อการกู้ยืมแก่เกษตรกรและผู้ยากจน
ในพื้นที่ภาคตะวันออกเฉียงเหนือ
ตั้งแต่วันที่ 1 มกราคม 2534 - 31 มกราคม 2567

จังหวัด	ผู้ขอกู้ (ราย)	จำนวนเงินที่อนุมัติ (บาท)	จำนวนที่ดิน		
			ไร่	งาน	ตรว.
1. กาฬสินธุ์	937	188,917,514.00	8,037	0	10.8
2. ขอนแก่น	2,744	486,087,339.26	23,377	2	32.1
3. ชัยภูมิ	1,447	323,489,648.75	12,430	3	74.3
4. นครพนม	1,173	269,397,564.48	8,531	2	49.3
5. นครราชสีมา	3,863	841,225,640.40	38,992	2	59.7
6. บึงกาฬ	55	27,615,086.00	511	0	98.1
7. บุรีรัมย์	1,464	315,009,758.24	18,869	1	23.0
8. มหาสารคาม	1,399	315,121,084.88	13,705	2	73.4
9. มุกดาหาร	223	46,184,618.33	2,200	1	15.9
10. ยโสธร	547	113,056,830.00	4,365	3	79.1
11. ร้อยเอ็ด	1,919	325,684,633.10	13,889	3	10.0
12. เลย	882	215,158,684.00	4,562	3	27.0
13. ศรีสะเกษ	1,189	225,631,845.09	13,580	1	68.9
14. สกลนคร	458	85,593,833.00	4,981	1	78.3
15. สุรินทร์	2,657	695,557,201.45	31,385	1	91.0
16. หนองคาย	569	120,047,498.00	5,169	1	66.9
17. หนองบัวลำภู	147	41,030,186.00	2,411	0	28.1
18. อำนาจเจริญ	294	71,414,558.00	3,082	0	52.6
19. อุตรดิตถ์	1,454	347,676,354.85	13,285	1	43.5
20. อุบลราชธานี	954	294,834,239.00	11,519	1	31.3
รวม 20 จังหวัด	24,375	5,348,734,116.83	234,889	2	13.3

การอนุมัติเบิกจ่ายเงินกู้กองทุนหมุนเวียนเพื่อการกู้ยืมแก่เกษตรกรและผู้ยากจน
ในพื้นที่ภาคใต้
ตั้งแต่วันที่ 1 มกราคม 2534 - 31 มกราคม 2567

จังหวัด	ผู้ขอกู้ (ราย)	จำนวนเงินที่อนุมัติ (บาท)	จำนวนที่ดิน		
			ไร่	งาน	ตรว.
1. กระบี่	334	93,982,904.00	1,761	2	66.4
2. ชุมพร	227	81,518,786.91	1,409	1	17.7
3. ตรัง	648	233,997,513.15	1,688	1	65.2
4. นครศรีธรรมราช	744	211,625,509.74	2,936	1	76.2
5. นราธิวาส	20	3,576,475.00	118	3	37.0
6. ปัตตานี	22	4,629,950.00	50	0	13.0
7. พังงา	20	7,686,130.00	35	1	38.7
8. พัทลุง	301	144,364,995.00	800	3	56.6
9. ภูเก็ต	2	471,603.00	0	1	82.0
10. ยะลา	6	398,600.00	12	2	11.0
11. ระนอง	9	3,999,000.00	58	2	67.4
12. สงขลา	309	78,072,383.00	857	0	4.2
13. สตูล	94	33,579,548.00	296	3	20.7
14. สุราษฎร์ธานี	94	57,387,507.00	666	0	12.9
รวม 14 จังหวัด	2,830	955,290,904.80	10,692	1	69.0

การอนุมัติเบิกจ่ายเงินกู้กองทุนหมุนเวียนเพื่อการกู้ยืมแก่เกษตรกรและผู้ยากจน
ประจำเดือนมกราคม 2567

ลำดับ ที่	ภาค/จังหวัด	จำนวนผู้ได้รับ อนุมัติ (ราย)	จำนวนเงินที่อนุมัติ (บาท)	จำนวนที่ดินที่ขอไถ่ถอน/ซื้อคืน		
				ไร่	งาน	ตรว.
ภาคกลาง						
1	ประจวบคีรีขันธ์	1	350,000.00	3	3	48.0
2	ปราจีนบุรี	1	360,000.00	0	1	0.0
3	สระบุรี	1	800,000.00	9	1	32.0
4	สุพรรณบุรี	1	500,000.00	3	3	35.0
5	อ่างทอง	1	2,400,000.00	9	0	58.8
รวม 5 จังหวัด		5	4,410,000.00	26	1	73.8
ภาคเหนือ						
1	นครสวรรค์	2	2,190,000.00	26	3	10.8
2	พิจิตร	1	400,000.00	19	3	68.0
3	สุโขทัย	1	318,500.00	2	3	11.3
รวม 3 จังหวัด		4	2,908,500.00	49	1	90.1
ภาคตะวันออกเฉียงเหนือ						
1	กาฬสินธุ์	1	320,000.00	0	0	84.0
2	นครราชสีมา	2	730,000.00	0	3	49.0
3	บุรีรัมย์	8	4,029,000.00	36	1	76.0
4	มหาสารคาม	1	263,200.00	0	1	0.2
5	สุรินทร์	4	2,975,000.00	29	0	16.0
6	หนองบัวลำภู	2	1,843,000.00	36	0	88.0
7	อุดรธานี	1	1,190,000.00	6	2	30.0
8	อุบลราชธานี	1	150,000.00	8	0	0.0
รวม 8 จังหวัด		20	11,500,200.00	117	2	43.2
ภาคใต้						
1	ตรัง	2	1,280,000.00	8	1	84.4
2	นครศรีธรรมราช	2	955,000.00	0	3	54.4
รวม 2 จังหวัด		4	2,235,000.00	9	1	38.8
รวม 18 จังหวัด		33	21,053,700.00	202	3	45.9

การดำเนินการกับลูกหนี้กองทุนหมุนเวียนฯ ที่มีปัญหาในการชำระหนี้
ตั้งแต่วันที่ 1 มกราคม 2534 ถึงวันที่ 31 มกราคม 2567

ลำดับที่	มาตรการ	จำนวน (เรื่อง)	จำนวนเงิน (บาท)
1	ดำเนินคดีจนเป็นที่ยุติแล้ว	203	104,441,627.69
2	อนุมัติให้ปรับปรุงโครงสร้างหนี้	107	44,137,248.91
3	อนุมัติให้ประนอมหนี้	634	229,748,407.08
4	ตัดหนี้สูญแล้ว	28	3,823,933.40

เรื่องอยู่ระหว่างดำเนินการทางคดี ณ วันที่ 31 มกราคม 2567

ลำดับที่	สถานะ	จำนวน (เรื่อง)	จำนวนเงิน (บาท)
1	อยู่ระหว่างการพิจารณาของสำนักงานอัยการ	52	25,696,395.00
2	ศาลรับฟ้องและอยู่ระหว่างการพิจารณาของศาล	24	13,439,750.00
3	ศาลมีคำพิพากษาและอยู่ระหว่าง จ.ก.ส. ติดตามการชำระหนี้	75	42,328,942.01
4	อยู่ระหว่างการขายทอดตลาดของกรมบังคับคดี	41	26,296,930.51
รวม		192	107,762,017.52