

การอนุมัติเบิกจ่ายเงินกู้กองทุนหมุนเวียนเพื่อการกู้ยืมแก่เกษตรกรและผู้ยากจน
ตั้งแต่วันที่ 1 มกราคม พ.ศ. 2534 - 31 มีนาคม พ.ศ. 2568

จำแนกตามรายภาค

ภาค	ผู้ขอกู้ (ราย) (ร้อยละ)	จำนวนเงิน (บาท)	จำนวนที่ดิน		
			ไร่	งาน	ตรว.
ภาคกลาง	4,655 12.66	1,839,908,004.28	31,875	2	15.7
ภาคเหนือ	4,609 12.53	939,952,061.20	41,192	1	48.6
ภาคตะวันออกเฉียงเหนือ	24,647 67.02	5,506,241,385.61	236,687	3	68.1
ภาคใต้	2,863 7.79	983,735,748.80	10,786	2	31.3
รวม	36,774	9,269,837,199.89	320,542	1	63.7

สรุป ตั้งแต่เริ่มใช้ระเบียบฯ ถึงวันที่ 31 มีนาคม พ.ศ. 2568 ได้อนุมัติเบิกจ่ายเงินกู้ให้เกษตรกรและผู้ยากจน
จำนวนทั้งสิ้น 36,774 ราย จำนวนเงินที่อนุมัติ 9,269,837,199.89 บาท
จำนวนที่ดินที่ช่วยเหลือเนื้อที่ 320,542-1-63.7 ไร่
ยอดเงินกองทุนฯ คงเหลือ ณ วันที่ 31 มีนาคม พ.ศ. 2568 จำนวนทั้งสิ้น 194,677,001.36 บาท

แผนภูมิแสดงการอนุมัติเงินกู้กองทุนหมุนเวียนฯ (รายภาค)
ตั้งแต่วันที่ 1 มกราคม พ.ศ. 2534 - วันที่ 31 มีนาคม พ.ศ. 2568

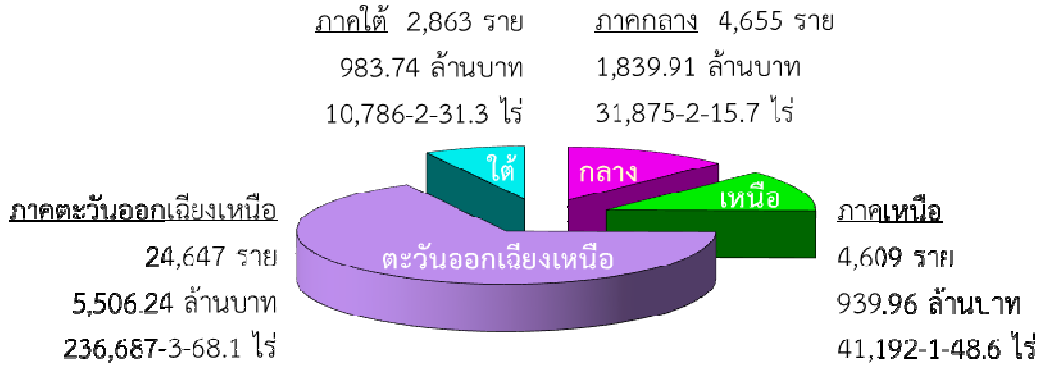

แผนภูมิแสดงการอนุมัติเงินกู้กองทุนหมุนเวียนฯ (รายปีงบประมาณ)
ตั้งแต่ปีงบประมาณ พ.ศ. 2563 - ปีงบประมาณ พ.ศ. 2568*

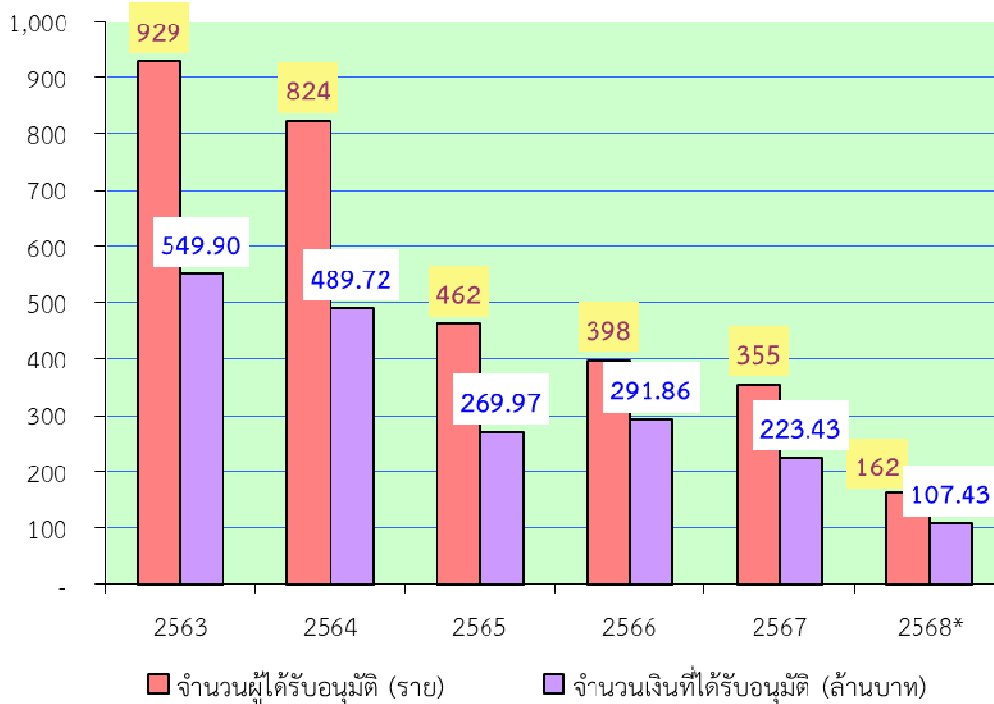

หมายเหตุ ปีงบประมาณ พ.ศ. 2568* เป็นข้อมูลระหว่างวันที่ 1 ตุลาคม พ.ศ. 2567 - 31 มีนาคม พ.ศ. 2568 เท่านั้น

การอนุมัติเบิกจ่ายเงินกู้กองทุนหมุนเวียนเพื่อการกู้ยืมแก่เกษตรกรและผู้ยากจน
ในพื้นที่ภาคกลาง
ตั้งแต่วันที่ 1 มกราคม 2534 - 31 มีนาคม 2568

จังหวัด	ผู้ขอกู้ (ราย)	จำนวนเงินที่อนุมัติ (บาท)	จำนวนที่ดิน		
			ไร่	งาน	ตรว.
1. กรุงเทพมหานคร	100	60,250,980.00	642	3	14.6
2. กาญจนบุรี	221	73,426,420.00	1,731	1	91.1
3. จันทบุรี	272	116,493,210.00	2,563	3	46.7
4. ฉะเชิงเทรา	295	138,579,805.20	1,807	2	96.6
5. ชลบุรี	93	46,382,469.00	535	0	23.0
6. ชัยนาท	260	75,211,700.74	2,949	3	91.5
7. ตราด	86	27,660,809.32	840	3	38.8
8. นครนายก	243	59,316,808.00	1,113	3	73.3
9. นครปฐม	132	54,874,405.00	499	1	75.2
10. นนทบุรี	33	23,239,543.00	37	2	52.8
11. ปทุมธานี	45	30,604,625.00	171	2	14.9
12. ประจวบคีรีขันธ์	218	99,576,535.07	1,614	1	25.8
13. ปราจีนบุรี	167	53,103,705.00	1,750	1	90.7
14. พระนครศรีอยุธยา	221	85,224,842.00	1,397	0	59.5
15. เพชรบุรี	218	96,499,498.00	911	1	97.5
16. ระยอง	191	47,756,734.00	835	2	82.4
17. ราชบุรี	227	89,224,514.00	1,329	2	95.4
18. ลพบุรี	121	39,693,850.00	1,678	2	95.9
19. สมุทรปราการ	86	44,420,803.00	119	3	4.7
20. สมุทรสงคราม	214	116,370,459.00	1,012	0	3.0
21. สมุทรสาคร	133	60,854,612.00	468	2	52.2
22. สระแก้ว	61	30,967,881.24	811	0	28.5
23. สระบุรี	135	42,842,313.38	978	2	25.6
24. สิงห์บุรี	169	65,914,373.00	861	1	67.3
25. สุพรรณบุรี	485	191,588,788.33	3,908	3	16.0
26. อ่างทอง	229	69,828,321.00	1,303	1	52.7
รวม 26 จังหวัด	4,655	1,839,908,004.28	31,875	2	15.7

การอนุมัติเบิกจ่ายเงินกู้กองทุนหมุนเวียนเพื่อการกู้ยืมแก่เกษตรกรและผู้ยากจน
ในพื้นที่ภาคเหนือ
ตั้งแต่วันที่ 1 มกราคม 2534 - 31 มีนาคม 2568

จังหวัด	ผู้ขอกู้ (ราย)	จำนวนเงินที่อนุมัติ (บาท)	จำนวนที่ดิน		
			ไร่	งาน	ตรว.
1. กำแพงเพชร	198	47,348,261.53	3,431	0	14.4
2. เชียงราย	418	88,991,269.00	1,597	3	82.6
3. เชียงใหม่	542	121,224,476.00	836	2	46.0
4. ตาก	46	10,308,464.00	365	1	45.3
5. นครสวรรค์	619	209,226,404.00	9,679	1	89.8
6. น่าน	23	2,006,675.00	43	0	76.4
7. พะเยา	184	18,420,200.00	523	1	1.3
8. พิจิตร	343	68,401,008.22	6,900	0	22.0
9. พิษณุโลก	1,055	116,337,228.00	8,821	2	40.6
10. เพชรบูรณ์	309	45,113,451.11	2,711	2	73.3
11. แพร่	185	13,242,300.00	223	3	28.2
12. แม่ฮ่องสอน	2	437,594.06	3	1	38.9
13. ลำปาง	134	23,664,057.00	295	3	40.2
14. ลำพูน	171	46,538,707.00	322	1	21.2
15. สุโขทัย	173	60,017,041.28	2,187	0	38.2
16. อุตรดิตถ์	89	28,044,678.00	1,109	2	53.4
17. อุทัยธานี	118	40,630,247.00	2,140	0	36.8
รวม 17 จังหวัด	4,609	939,952,061.20	41,192	1	48.6

การอนุมัติเบิกจ่ายเงินกู้กองทุนหมุนเวียนเพื่อการกู้ยืมแก่เกษตรกรและผู้ยากจน
ในพื้นที่ภาคตะวันออกเฉียงเหนือ
ตั้งแต่วันที่ 1 มกราคม 2534 - 31 มีนาคม 2568

จังหวัด	ผู้ขอกู้ (ราย)	จำนวนเงินที่อนุมัติ (บาท)	จำนวนที่ดิน		
			ไร่	งาน	ตรว.
1. กาฬสินธุ์	946	196,419,644.00	8,129	3	3.3
2. ขอนแก่น	2,759	494,430,249.26	23,500	1	11.1
3. ชัยภูมิ	1,463	336,224,273.75	12,628	1	95.7
4. นครพนม	1,180	274,100,514.48	8,600	3	30.3
5. นครราชสีมา	3,902	863,347,095.40	39,130	0	56.7
6. บึงกาฬ	55	27,615,086.00	511	0	98.1
7. บุรีรัมย์	1,493	327,477,973.84	19,079	2	32.7
8. มหาสารคาม	1,408	320,436,084.88	13,771	3	71.7
9. มุกดาหาร	226	47,614,308.72	2,217	2	53.8
10. ยโสธร	565	118,487,490.00	4,433	3	21.9
11. ร้อยเอ็ด	1,931	332,196,876.10	13,993	0	9.4
12. เลย	887	219,158,793.00	4,578	2	43.5
13. ศรีสะเกษ	1,219	244,268,224.09	13,766	1	12.9
14. สกลนคร	463	88,685,164.79	5,018	1	33.3
15. สุรินทร์	2,689	717,990,076.45	31,621	2	77.9
16. หนองคาย	580	123,225,423.00	5,186	3	24.6
17. หนองบัวลำภู	149	42,340,676.00	2,441	2	56.1
18. อำนาจเจริญ	298	74,058,462.00	3,111	2	79.2
19. อุตรดิตถ์	1,462	353,064,053.85	13,348	3	20.2
20. อุบลราชธานี	972	305,100,916.00	11,617	1	35.7
รวม 20 จังหวัด	24,647	5,506,241,385.61	236,687	3	68.1

การอนุมัติเบิกจ่ายเงินกู้กองทุนหมุนเวียนเพื่อการกู้ยืมแก่เกษตรกรและผู้ยากจน
ในพื้นที่ภาคใต้
ตั้งแต่วันที่ 1 มกราคม 2534 - 31 มีนาคม 2568

จังหวัด	ผู้ขอกู้ (ราย)	จำนวนเงินที่อนุมัติ (บาท)	จำนวนที่ดิน		
			ไร่	งาน	ตรว.
1. กระบี่	334	93,982,904.00	1,761	2	66.4
2. ชุมพร	228	83,933,786.91	1,429	3	59.7
3. ตรัง	656	240,765,013.15	1,705	3	41.7
4. นครศรีธรรมราช	752	218,076,509.74	2,950	2	77.3
5. นราธิวาส	20	3,576,475.00	118	3	37.0
6. ปัตตานี	23	4,749,950.00	50	0	48.3
7. พังงา	20	7,686,130.00	35	1	38.7
8. พัทลุง	307	148,604,995.00	808	1	19.3
9. ภูเก็ต	2	471,603.00	0	1	82.0
10. ยะลา	6	398,600.00	12	2	11.0
11. ระนอง	10	5,799,000.00	81	0	79.4
12. สงขลา	310	78,232,383.00	857	0	54.1
13. สตูล	96	34,028,048.00	300	2	18.3
14. สุราษฎร์ธานี	99	63,430,351.00	673	3	98.1
รวม 14 จังหวัด	2,863	983,735,748.80	10,786	2	31.3

สถิติการอนุมัติเบิกจ่ายเงินกู้กองทุนหมุนเวียนเพื่อการกู้ยืมแก่เกษตรกรและผู้ยากจน
ตั้งแต่วันที่ 1 มกราคม พ.ศ. 2534 - วันที่ 31 มีนาคม พ.ศ. 2567

ปีงบประมาณ พ.ศ.	ผลการอนุมัติให้ความช่วยเหลือรายปี					ผลการอนุมัติให้ความช่วยเหลือสะสม				
	จำนวน (ราย)	จำนวนเงิน (บาท)	จำนวนที่ดินที่ไถ่ถอน/ซื้อคืน			จำนวน (ราย)	จำนวนเงิน (บาท)	จำนวนที่ดินที่ไถ่ถอน/ซื้อคืน		
			ไร่	งาน	ตรว.			ไร่	งาน	ตรว.
2534 - 2563	34,573	7,887,430,768.06	306,770	0	43.4	34,573	7,887,430,768.06	306,770	0	43.4
2564	824	489,716,396.00	5,273	1	26.3	35,397	8,377,147,164.06	312,043	1	69.7
2565	462	269,967,501.00	2,730	0	22.5	35,859	8,647,114,665.06	314,773	1	92.2
2566	398	291,858,143.00	2,638	0	43.0	36,257	8,938,972,808.06	317,411	2	35.2
2567	355	223,432,857.25	2,065	2	87.4	36,612	9,162,405,665.31	319,477	1	22.6
2568**	162	107,431,534.58	1,065	0	41.1	36,774	9,269,837,199.89	320,542	1	63.7

หมายเหตุ * ปีงบประมาณ พ.ศ. 2568 เป็นข้อมูลระหว่างวันที่ 1 ตุลาคม พ.ศ. 2567 - วันที่ 31 มีนาคม พ.ศ. 2568

สถิติการอนุมัติเบิกจ่ายเงินกู้กองทุนหมุนเวียนเพื่อการกู้ยืมแก่เกษตรกรและผู้ยากจน
ประจำปีงบประมาณ พ.ศ. 2568

ปีงบประมาณ พ.ศ. 2568	ผลการอนุมัติให้ความช่วยเหลือรายเดือน					ผลการอนุมัติให้ความช่วยเหลือสะสม				
	จำนวน (ราย)	จำนวนเงิน (บาท)	จำนวนที่ดินที่ไถ่ถอน/ซื้อคืน			จำนวน (ราย)	จำนวนเงิน (บาท)	จำนวนที่ดินที่ไถ่ถอน/ซื้อคืน		
			ไร่	งาน	ตรว.			ไร่	งาน	ตรว.
ต.ค. 2567	45	34,678,065.58	281	0	56.5	45	34,678,065.58	281	0	56.5
พ.ย. 2567	22	13,963,526.00	125	3	17.2	67	48,641,591.58	406	3	73.7
ธ.ค. 2567	15	11,002,959.00	152	0	96.1	82	59,644,550.58	559	0	69.8
ม.ค. 2568	26	14,989,448.00	204	3	1.5	108	74,633,998.58	763	3	71.3
ก.พ. 2568	17	9,359,773.00	73	3	16.9	125	83,993,771.58	837	2	88.2
มี.ค. 2568	37	23,437,763.00	227	1	52.9	162	107,431,534.58	1,065	0	41.1

การอนุมัติเบิกจ่ายเงินกู้กองทุนหมุนเวียนเพื่อการกู้ยืมแก่เกษตรกรและผู้ยากจน
ประจำเดือนมีนาคม พ.ศ. 2568

ลำดับ ที่	ภาค/จังหวัด	จำนวนผู้ได้รับ อนุมัติ (ราย)	จำนวนเงินที่อนุมัติ (บาท)	จำนวนที่ดินที่ขอไถ่ถอน/ซื้อคืน		
				ไร่	งาน	ตรว.
<u>ภาคกลาง</u>						
1	ฉะเชิงเทรา	2	1,310,000.00	3	3	48.0
2	ชลบุรี	1	1,440,000.00	2	0	0.0
3	ปทุมธานี	1	1,195,000.00	0	0	19.8
4	ปราจีนบุรี	1	50,000.00	0	1	81.0
5	เพชรบุรี	1	600,000.00	0	1	0.0
6	สมุทรปราการ	1	700,000.00	3	1	54.0
7	สิงห์บุรี	1	1,610,000.00	6	0	30.0
8	สุพรรณบุรี	1	320,000.00	2	3	20.0
รวม 8 จังหวัด		9	7,225,000.00	18	3	52.8
<u>ภาคเหนือ</u>						
1	นครสวรรค์	1	550,000.00	10	3	72.0
2	เพชรบูรณ์	1	619,500.00	1	0	52.0
รวม 2 จังหวัด		2	1,169,500.00	12	0	24.0
<u>ภาคตะวันออกเฉียงเหนือ</u>						
1	กาฬสินธุ์	2	2,744,000.00	18	3	4.3
2	ขอนแก่น	3	1,630,000.00	37	3	41.6
3	ชัยภูมิ	3	1,577,500.00	19	0	48.0
4	นครพนม	1	575,000.00	7	0	44.0
5	นครราชสีมา	1	585,000.00	0	3	4.0
6	บุรีรัมย์	5	2,243,710.00	39	1	40.2
7	มหาสารคาม	2	1,254,500.00	35	1	70.4
8	ยโสธร	2	322,000.00	2	1	24.0
9	ศรีสะเกษ	3	2,044,800.00	18	1	42.6
10	สกลนคร	1	468,753.00	10	1	81.0

ลำดับ ที่	ภาค/จังหวัด	จำนวนผู้ได้รับ อนุมัติ (ราย)	จำนวนเงินที่อนุมัติ (บาท)	จำนวนที่ดินที่ขอไถ่ถอน/ซื้อคืน		
				ไร่	งาน	ตรว.
11	สุรินทร์	1	1,223,000.00	6	1	69.0
12	หนองคาย	1	75,000.00	0	0	69.0
13	อุบลราชธานี	1	300,000.00	0	1	38.0
	รวม 13 จังหวัด	26	15,043,263.00	196	1	76.1
	รวม 23 จังหวัด	37	23,437,763.00	227	1	52.9

การดำเนินการกับลูกหนี้กองทุนหมุนเวียนฯ ที่มีปัญหาในการชำระหนี้
ตั้งแต่วันที่ 1 มกราคม พ.ศ. 2534 - วันที่ 31 มีนาคม พ.ศ. 2568

ลำดับที่	มาตรการ	จำนวน (เรื่อง)	จำนวนเงิน (บาท)
1	ดำเนินคดีจนเป็นที่ยุติแล้ว	247	125,172,629.52
2	อนุมัติให้ปรับปรุงโครงสร้างหนี้	153	61,505,245.63
3	อนุมัติให้ประนอมหนี้	730	264,141,561.50
4	ตัดหนี้สูญแล้ว	28	3,823,933.40

เรื่องอยู่ระหว่างดำเนินการทางคดี ณ วันที่ 31 มีนาคม พ.ศ. 2568

ลำดับที่	สถานะ	จำนวน (เรื่อง)	จำนวนเงิน (บาท)
1	อยู่ระหว่างการพิจารณาของสำนักงานอัยการ	32	17,002,805.00
2	ศาลรับฟ้องและอยู่ระหว่างการพิจารณาของศาล	24	10,718,008.00
3	ศาลมีคำพิพากษาและอยู่ระหว่าง ธ.ก.ส. ติดตามการชำระหนี้	102	68,997,807.12
4	อยู่ระหว่างการขายทอดตลาดของกรมบังคับคดี	61	42,005,399.34
รวม		219	138,724,019.46

ข้อมูล: สำนักกฎหมาย สป.กษ.