

การอนุมัติเบิกจ่ายเงินกู้กองทุนหมุนเวียนเพื่อการกู้ยืมแก่เกษตรกรและผู้ยากจน
ตั้งแต่วันที่ 1 มกราคม 2534 - 31 มีนาคม 2569
จำแนกตามรายภาค

ภาค	ผู้ขอกู้ (ราย) (ร้อยละ)	จำนวนเงินที่อนุมัติ (บาท)	จำนวนที่ดินที่ไถ่ถอน/ซื้อคืน		
			ไร่	งาน	ตรว.
ภาคกลาง	4,731 12.76	1,909,336,979.28	32,216	3	57.7
ภาคเหนือ	4,627 12.48	953,995,287.20	41,276	0	94.4
ภาคตะวันออกเฉียงเหนือ	24,850 67.00	5,620,690,865.69	237,903	1	56.9
ภาคใต้	2,879 7.76	991,924,248.80	10,827	1	54.6
รวม	37,087	9,475,947,380.97	322,223	3	63.6

สรุป ตั้งแต่เริ่มใช้ระเบียบฯ ถึงวันที่ 31 มีนาคม 2569 ได้อนุมัติเบิกจ่ายเงินกู้ให้เกษตรกรและผู้ยากจน
จำนวนทั้งสิ้น 37,087 ราย จำนวนเงินที่อนุมัติ 9,475,947,380.97 บาท
จำนวนที่ดินที่ช่วยเหลือเนื้อที่ 322,223-3-63.6 ไร่
ยอดเงินกองทุนฯ คงเหลือ ณ วันที่ 31 มีนาคม 2569 จำนวนทั้งสิ้น 168,041,978.19 บาท

แผนภูมิแสดงการอนุมัติเบิกจ่ายเงินกู้กองทุนหมุนเวียนฯ (รายภาค)
ตั้งแต่วันที่ 1 มกราคม 2534 - 31 มีนาคม 2569

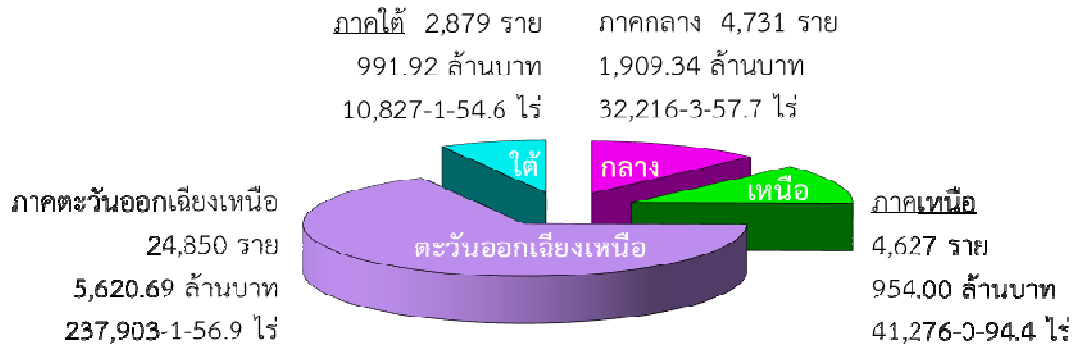

แผนภูมิแสดงการอนุมัติเบิกจ่ายเงินกู้กองทุนหมุนเวียนฯ (รายปีงบประมาณ)
ตั้งแต่ปีงบประมาณ พ.ศ. 2564 - ปีงบประมาณ พ.ศ. 2569*

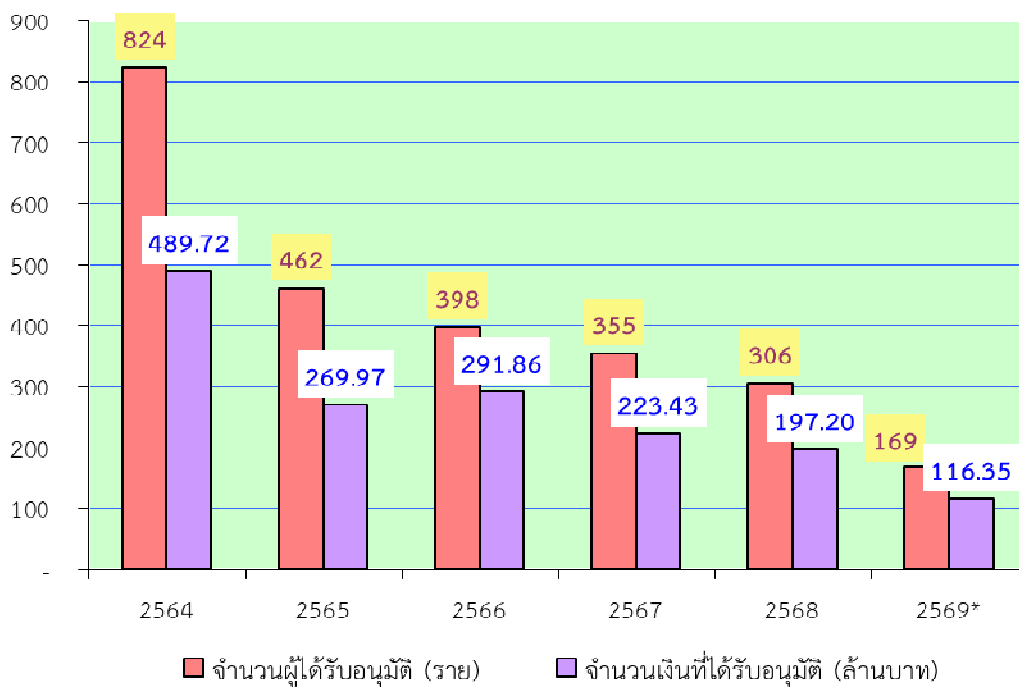

หมายเหตุ ปีงบประมาณ พ.ศ. 2569* เป็นข้อมูลระหว่างวันที่ 1 ตุลาคม 2568 - 31 มีนาคม 2569 เท่านั้น

การอนุมัติเบิกจ่ายเงินกู้กองทุนหมุนเวียนเพื่อการกู้ยืมแก่เกษตรกรและผู้ยากจน
ในพื้นที่ภาคกลาง
ตั้งแต่วันที่ 1 มกราคม 2534 - 31 มีนาคม 2569

จังหวัด	ผู้ขอกู้ (ราย)	จำนวนเงินที่อนุมัติ (บาท)	จำนวนที่ดิน		
			ไร่	งาน	ตรว.
1. กรุงเทพมหานคร	102	62,310,980.00	642	3	81.3
2. กาญจนบุรี	226	75,608,420.00	1,742	3	91.0
3. จันทบุรี	278	122,826,710.00	2,594	2	7.4
4. ฉะเชิงเทรา	302	143,763,805.20	1,821	2	92.6
5. ชลบุรี	95	47,124,469.00	536	3	55.5
6. ชัยนาท	261	75,611,700.74	2,950	0	62.5
7. ตราด	88	28,328,309.32	842	3	40.3
8. นครนายก	245	61,499,808.00	1,116	0	15.3
9. นครปฐม	134	57,009,405.00	513	3	32.2
10. นนทบุรี	34	24,788,543.00	37	2	71.6
11. ปทุมธานี	48	34,385,625.00	196	0	82.9
12. ประจวบคีรีขันธ์	224	105,093,035.07	1,674	3	74.1
13. ปราจีนบุรี	172	57,608,705.00	1,779	2	24.1
14. พระนครศรีอยุธยา	223	86,392,342.00	1,399	1	16.5
15. เพชรบุรี	219	98,999,498.00	916	2	13.5
16. ระยอง	191	47,756,734.00	835	2	82.4
17. ราชบุรี	231	95,254,514.00	1,339	2	35.4
18. ลพบุรี	123	42,443,850.00	1,694	2	3.9
19. สมุทรปราการ	87	45,755,803.00	119	3	31.7
20. สมุทรสงคราม	215	116,830,459.00	1,012	0	24.2
21. สมุทรสาคร	134	61,234,612.00	469	3	37.9
22. สระแก้ว	61	30,967,881.24	811	0	28.5
23. สระบุรี	141	46,262,288.38	992	0	56.3
24. สิงห์บุรี	172	69,114,373.00	883	0	98.7
25. สุพรรณบุรี	492	198,242,788.33	3,969	1	53.2
26. อ่างทอง	233	74,122,321.00	1,323	1	44.7
รวม 26 จังหวัด	4,731	1,909,336,979.28	32,216	3	57.7

การอนุมัติเบิกจ่ายเงินกู้กองทุนหมุนเวียนเพื่อการกู้ยืมแก่เกษตรกรและผู้ยากจน
ในพื้นที่ภาคเหนือ
ตั้งแต่วันที่ 1 มกราคม 2534 - 31 มีนาคม 2569

จังหวัด	ผู้ขอกู้ (ราย)	จำนวนเงินที่อนุมัติ (บาท)	จำนวนที่ดิน		
			ไร่	งาน	ตรว.
1. กำแพงเพชร	199	48,948,261.53	3,458	0	54.4
2. เชียงราย	425	95,231,395.00	1,605	2	19.8
3. เชียงใหม่	542	121,224,476.00	836	2	46.0
4. ตาก	48	10,918,464.00	366	3	96.7
5. นครสวรรค์	624	213,026,404.00	9,719	3	43.1
6. น่าน	23	2,006,675.00	43	0	76.4
7. พะเยา	184	18,420,200.00	523	1	1.3
8. พิจิตร	343	68,401,008.22	6,900	0	22.0
9. พิษณุโลก	1,056	116,887,228.00	8,821	3	17.6
10. เพชรบูรณ์	310	45,796,551.11	2,714	3	22.1
11. แพร่	185	13,242,300.00	223	3	28.2
12. แม่ฮ่องสอน	2	437,594.06	3	1	38.9
13. ลำปาง	134	23,664,057.00	295	3	40.2
14. ลำพูน	171	46,538,707.00	322	1	21.2
15. สุโขทัย	173	60,017,041.28	2,187	0	38.2
16. อุตรดิตถ์	89	28,044,678.00	1,109	2	53.4
17. อุทัยธานี	119	41,190,247.00	2,143	3	74.9
รวม 17 จังหวัด	4,627	953,995,287.20	41,276	0	94.4

การอนุมัติเบิกจ่ายเงินกู้กองทุนหมุนเวียนเพื่อการกู้ยืมแก่เกษตรกรและผู้ยากจน
ในพื้นที่ภาคตะวันออกเฉียงเหนือ
ตั้งแต่วันที่ 1 มกราคม 2534 - 31 มีนาคม 2569

จังหวัด	ผู้ขอกู้ (ราย)	จำนวนเงินที่อนุมัติ (บาท)	จำนวนที่ดิน		
			ไร่	งาน	ตรว.
1. กาฬสินธุ์	950	199,016,144.00	8,138	3	74.0
2. ขอนแก่น	2,775	502,729,349.26	23,581	2	67.1
3. ชัยภูมิ	1,474	344,055,273.75	12,714	0	92.1
4. นครพนม	1,184	277,396,202.48	8,628	1	19.8
5. นครราชสีมา	3,922	874,129,369.03	39,213	0	86.3
6. บึงกาฬ	56	29,695,086.00	528	1	3.1
7. บุรีรัมย์	1,518	342,281,473.84	19,264	0	58.8
8. มหาสารคาม	1,421	326,817,084.88	13,878	1	63.7
9. มุกดาหาร	227	48,134,308.72	2,217	3	59.8
10. ยโสธร	572	119,930,527.00	4,453	2	53.1
11. ร้อยเอ็ด	1,945	340,494,376.10	14,055	1	23.4
12. เลย	891	221,784,793.00	4,593	3	77.5
13. ศรีสะเกษ	1,238	257,081,162.09	13,916	0	22.4
14. สกลนคร	464	89,585,164.79	5,019	1	48.3
15. สุรินทร์	2,702	726,965,181.45	31,771	1	13.5
16. หนองคาย	593	129,500,423.00	5,240	0	36.0
17. หนองบัวลำภู	150	43,640,676.00	2,472	2	1.5
18. อำนาจเจริญ	302	75,533,861.00	3,122	3	72.7
19. อุตรดิตถ์	1,476	358,329,333.30	13,389	0	38.6
20. อุบลราชธานี	990	313,591,076.00	11,704	0	45.2
รวม 20 จังหวัด	24,850	5,620,690,865.69	237,903	1	56.9

การอนุมัติเบิกจ่ายเงินกู้กองทุนหมุนเวียนเพื่อการกู้ยืมแก่เกษตรกรและผู้ยากจน
ในพื้นที่ภาคใต้
ตั้งแต่วันที่ 1 มกราคม 2534 - 31 มีนาคม 2569

จังหวัด	ผู้ขอกู้ (ราย)	จำนวนเงินที่อนุมัติ (บาท)	จำนวนที่ดิน		
			ไร่	งาน	ตรว.
1. กระบี่	334	93,982,904.00	1,761	2	66.4
2. ชุมพร	229	84,483,786.91	1,434	3	59.7
3. ตรัง	663	244,954,013.15	1,725	3	31.3
4. นครศรีธรรมราช	757	220,796,509.74	2,963	1	30.0
5. นราธิวาส	20	3,576,475.00	118	3	37.0
6. ปัตตานี	24	4,929,950.00	50	1	5.3
7. พังงา	20	7,686,130.00	35	1	38.7
8. พัทลุง	308	148,954,995.00	810	1	40.3
9. ภูเก็ต	2	471,603.00	0	1	82.0
10. ยะลา	6	398,600.00	12	2	11.0
11. ระนอง	10	5,799,000.00	81	0	79.4
12. สงขลา	311	78,431,883.00	858	0	57.1
13. สตูล	96	34,028,048.00	300	2	18.3
14. สุราษฎร์ธานี	99	63,430,351.00	673	3	98.1
รวม 14 จังหวัด	2,879	991,924,248.80	10,827	1	54.6

สถิติการอนุมัติเบิกจ่ายเงินกู้กองทุนหมุนเวียนเพื่อการกู้ยืมแก่เกษตรกรและผู้ยากจน
ตั้งแต่วันที่ 1 มกราคม 2534 ถึงวันที่ 31 มีนาคม 2569

ปีงบประมาณ พ.ศ.	ผลการอนุมัติให้ความช่วยเหลือรายปี					ผลการอนุมัติให้ความช่วยเหลือสะสม				
	จำนวน (ราย)	จำนวนเงิน (บาท)	จำนวนที่ดินที่ไถ่ถอน/ซื้อคืน			จำนวน (ราย)	จำนวนเงิน (บาท)	จำนวนที่ดินที่ไถ่ถอน/ซื้อคืน		
			ไร่	งาน	ตรว.			ไร่	งาน	ตรว.
2534 - 2559	29,513	5,598,947,238.06	280,692	2	43.7	29,513	5,598,947,238.06	280,692	2	43.7
2560	2,091	736,059,250.00	8,887	0	5.4	31,604	6,335,006,488.06	289,579	2	49.1
2561	799	390,259,137.00	4,321	2	56.2	32,403	6,725,265,625.06	293,901	1	5.3
2562	1,241	612,261,378.00	6,587	0	41.1	33,644	7,337,527,003.06	300,488	1	46.4
2563	929	549,903,765.00	6,281	2	97.0	34,573	7,887,430,768.06	306,770	0	43.4
2564	824	489,716,396.00	5,273	1	26.3	35,397	8,377,147,164.06	312,043	1	69.7
2565	462	269,967,501.00	2,730	0	22.5	35,859	8,647,114,665.06	314,773	1	92.2
2566	398	291,858,143.00	2,638	0	43.0	36,257	8,938,972,808.06	317,411	2	35.2
2567	355	223,432,857.25	2,065	2	87.4	36,612	9,162,405,665.31	319,477	1	22.6
2568	306	197,195,647.21	1,836	0	51.1	36,918	9,359,601,312.52	321,313	1	73.7
2569*	169	116,346,068.45	910	1	89.9	37,087	9,475,947,380.97	322,223	3	63.6

หมายเหตุ ปีงบประมาณ พ.ศ. 2569 เป็นข้อมูลระหว่างวันที่ 1 ตุลาคม 2568 - 31 มีนาคม 2569

สถิติการอนุมัติเบิกจ่ายเงินกู้กองทุนหมุนเวียนเพื่อการกู้ยืมแก่เกษตรกรและผู้ยากจน
ประจำปีงบประมาณ พ.ศ. 2569

ปีงบประมาณ พ.ศ. 2569	ผลการอนุมัติให้ความช่วยเหลือรายเดือน					ผลการอนุมัติให้ความช่วยเหลือสะสม				
	จำนวน (ราย)	จำนวนเงิน (บาท)	จำนวนที่ดินที่ไถ่ถอน/ซื้อคืน			จำนวน (ราย)	จำนวนเงิน (บาท)	จำนวนที่ดินที่ไถ่ถอน/ซื้อคืน		
			ไร่	งาน	ตรว.			ไร่	งาน	ตรว.
ต.ค. 2568	38	31,669,387.00	292	2	47.9	38	31,669,387.00	292	2	47.9
พ.ย. 2568	25	15,830,866.45	100	3	42.8	63	47,500,253.45	393	1	90.7
ธ.ค. 2568	28	16,674,777.00	99	1	16.7	91	64,175,030.45	492	3	7.4
ม.ค. 2569	24	18,259,150.00	121	3	49.1	115	82,434,180.45	614	2	56.5
ก.พ. 2569	34	20,460,921.00	146	3	54.7	149	102,895,101.45	761	2	11.2
มี.ค. 2569	20	13,450,967.00	148	3	78.7	169	116,346,068.45	910	1	89.9

การอนุมัติเบิกจ่ายเงินกู้กองทุนหมุนเวียนเพื่อการกู้ยืมแก่เกษตรกรและผู้ยากจน
ประจำเดือนมีนาคม 2569

ลำดับ ที่	ภาค/จังหวัด	จำนวนผู้ได้รับ อนุมัติ (ราย)	จำนวนเงินที่อนุมัติ (บาท)	จำนวนที่ดินที่ขอไถ่ถอน/ซื้อคืน		
				ไร่	งาน	ตรว.
<u>ภาคกลาง</u>						
1	จันทบุรี	1	550,000.00	3	0	73.1
2	ประจวบคีรีขันธ์	1	2,225,000.00	28	0	90.0
3	ปราจีนบุรี	2	2,750,000.00	16	2	74.3
รวม 3 จังหวัด		4	5,525,000.00	48	0	37.4
<u>ภาคเหนือ</u>						
1	กำแพงเพชร	1	1,600,000.00	27	0	40.0
2	เชียงราย	1	498,167.00	0	3	72.0
รวม 2 จังหวัด		2	2,098,167.00	28	0	12.0
<u>ภาคตะวันออกเฉียงเหนือ</u>						
1	นครราชสีมา	1	300,000.00	2	2	99.0
2	บุรีรัมย์	1	300,000.00	15	2	3.0
3	มหาสารคาม	2	795,000.00	6	3	96.7
4	มุกดาหาร	1	520,000.00	0	1	6.0
5	ยโสธร	1	253,000.00	3	3	62.0
6	เลย	1	420,000.00	0	2	0.0
7	ศรีสะเกษ	3	983,000.00	24	3	58.5
8	อุดรธานี	1	106,800.00	2	0	0.0
9	อุบลราชธานี	1	800,000.00	9	1	28.1
รวม 9 จังหวัด		12	4,477,800.00	66	0	53.3
<u>ภาคใต้</u>						
1	นครศรีธรรมราช	1	1,000,000.00	4	2	55.0
2	พัทลุง	1	350,000.00	2	0	21.0
รวม 2 จังหวัด		2	1,350,000.00	6	2	76.0
รวม 16 จังหวัด		20	13,450,967.00	148	3	78.7

การดำเนินการกับลูกหนี้กองทุนหมุนเวียนฯ ที่มีปัญหาในการชำระหนี้
ตั้งแต่วันที่ 1 มกราคม 2534 - 31 มีนาคม 2569

ลำดับที่	มาตรการ	จำนวน (เรื่อง)	จำนวนเงิน (บาท)
1	ดำเนินคดีจนเป็นที่ยุติแล้ว	258	131,067,467.40
2	อนุมัติให้ปรับปรุงโครงสร้างหนี้	193	77,562,338.78
3	อนุมัติให้ประนอมหนี้	782	283,062,982.77
4	ตัดหนี้สูญแล้ว	28	3,823,933.40

เรื่องอยู่ระหว่างดำเนินการทางคดี ณ วันที่ 31 มีนาคม 2569

ลำดับที่	สถานะ	จำนวน (เรื่อง)	จำนวนเงิน (บาท)
1	อยู่ระหว่างการพิจารณาของสำนักงานอัยการ	22	11,956,818.00
2	ศาลรับฟ้องและอยู่ระหว่างการพิจารณาของศาล	15	6,442,363.30
3	ศาลมีคำพิพากษาและอยู่ระหว่าง ธ.ก.ส. ติดตามการชำระหนี้	135	90,935,915.40
4	อยู่ระหว่างการขายทอดตลาดของกรมบังคับคดี	64	47,013,981.75
รวม		236	156,349,078.45

การดำเนินการทางคดีของลูกหนี้กองทุนหมุนเวียนเพื่อการกู้ยืมแก่เกษตรกรและผู้ยากจน

ณ วันที่ 31 มีนาคม 2569

คดีทั้งหมด	คดีเสร็จสิ้นแล้ว		อยู่ระหว่างดำเนินการ			
			ของอัยการ	ของศาล	ของ ธ.ก.ส.	ของกรมบังคับคดี
494	258		22	15	135	64
	131,067,467.40		11,956,818.00	6,442,363.30	90,935,915.40	47,013,981.75
	ชำระหนี้เสร็จ	ตัดหนี้สูญ				
	248	10				
	127,266,784.40	3,800,683.00				

ยอดรวม 287,416,545.85