

การอนุมัติเบิกจ่ายเงินกู้กองทุนหมุนเวียนเพื่อการกู้ยืมแก่เกษตรกรและผู้ยากจน
ตั้งแต่วันที่ 1 มกราคม 2534 - 30 เมษายน 2569
จำแนกตามรายภาค

| ภาค | ผู้ขอกู้ (ราย) (ร้อยละ) | จำนวนเงินที่อนุมัติ (บาท) | จำนวนที่ดินที่ไถ่ถอน/ซื้อคืน | | |
|-----------------------|----------------------------|------------------------------|------------------------------|-----|------|
| | | | ไร่ | งาน | ตรว. |
| ภาคกลาง | 4,734 12.76 | 1,910,264,729.28 | 32,228 | 0 | 66.7 |
| ภาคเหนือ | 4,628 12.47 | 954,295,867.20 | 41,289 | 0 | 22.4 |
| ภาคตะวันออกเฉียงเหนือ | 24,864 67.01 | 5,629,529,715.69 | 238,014 | 3 | 73.9 |
| ภาคใต้ | 2,879 7.76 | 991,924,248.80 | 10,828 | 1 | 54.6 |
| รวม | 37,105 | 9,486,014,560.97 | 322,360 | 2 | 17.6 |

สรุป ตั้งแต่เริ่มใช้ระเบียบฯ ถึงวันที่ 30 เมษายน 2569 ได้อนุมัติเบิกจ่ายเงินกู้ให้เกษตรกรและผู้ยากจน
จำนวนทั้งสิ้น 37,105 ราย จำนวนเงินที่อนุมัติ 9,486,014,560.97 บาท
จำนวนที่ดินที่ช่วยเหลือเนื้อที่ 322,360-2-17.6 ไร่
ยอดเงินกองทุนฯ คงเหลือ ณ วันที่ 30 เมษายน 2569 จำนวนทั้งสิ้น 158,752,792.65 บาท

แผนภูมิแสดงการอนุมัติเบิกจ่ายเงินกู้กองทุนหมุนเวียนฯ (รายภาค)
ตั้งแต่วันที่ 1 มกราคม 2534 - 30 เมษายน 2569

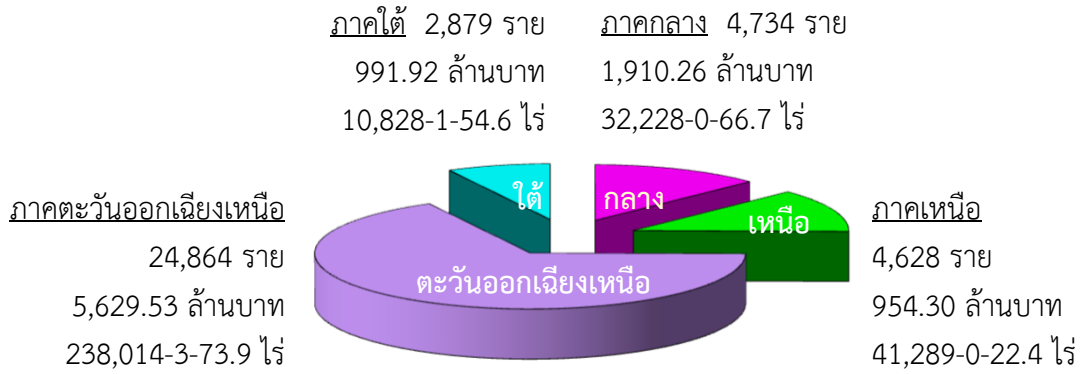

แผนภูมิแสดงการอนุมัติเบิกจ่ายเงินกู้กองทุนหมุนเวียนฯ (รายปีงบประมาณ)
ตั้งแต่ปีงบประมาณ พ.ศ. 2564 - ปีงบประมาณ พ.ศ. 2569*

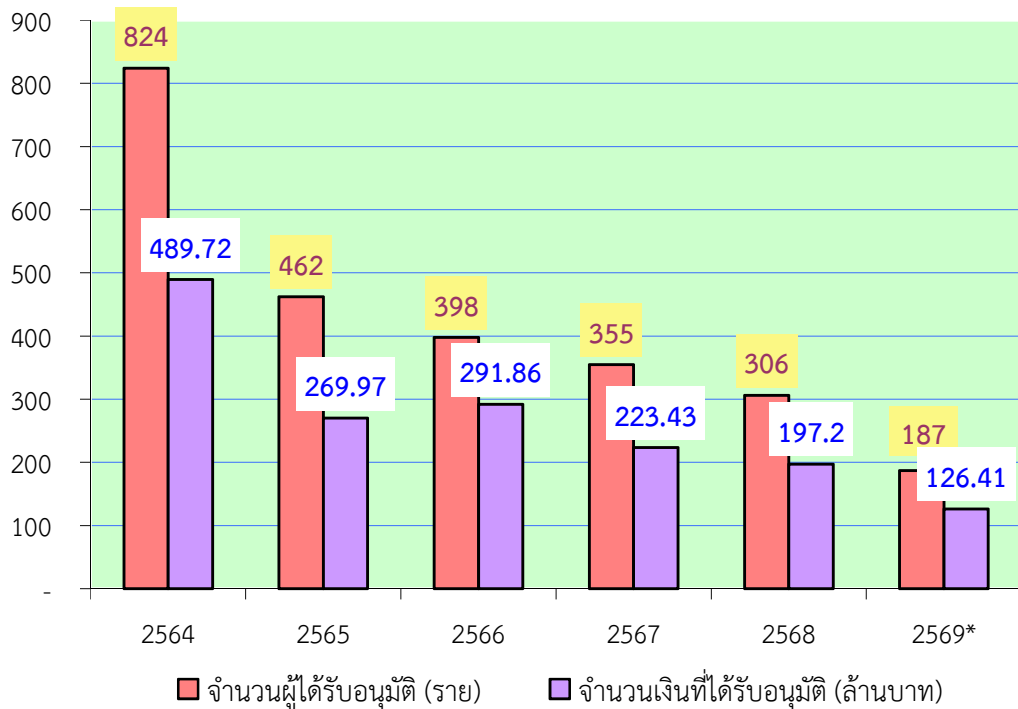

หมายเหตุ ปีงบประมาณ พ.ศ. 2569* เป็นข้อมูลระหว่างวันที่ 1 ตุลาคม 2568 - 30 เมษายน 2569 เท่านั้น

การอนุมัติเบิกจ่ายเงินกู้กองทุนหมุนเวียนเพื่อการกู้ยืมแก่เกษตรกรและผู้ยากจน
ในพื้นที่ภาคกลาง
ตั้งแต่วันที่ 1 มกราคม 2534 - 30 เมษายน 2569

| จังหวัด | ผู้ขอกู้ (ราย) | จำนวนเงินที่อนุมัติ (บาท) | จำนวนที่ดิน | | |
|-----------------------|-------------------|------------------------------|---------------|----------|-------------|
| | | | ไร่ | งาน | ตรว. |
| 1. กรุงเทพมหานคร | 102 | 62,310,980.00 | 642 | 3 | 81.3 |
| 2. กาญจนบุรี | 226 | 75,608,420.00 | 1,742 | 3 | 91.0 |
| 3. จันทบุรี | 278 | 122,826,710.00 | 2,594 | 2 | 7.4 |
| 4. ฉะเชิงเทรา | 302 | 143,763,805.20 | 1,821 | 2 | 92.6 |
| 5. ชลบุรี | 95 | 47,124,469.00 | 536 | 3 | 55.5 |
| 6. ชัยนาท | 261 | 75,611,700.74 | 2,950 | 0 | 62.5 |
| 7. ตราด | 88 | 28,328,309.32 | 842 | 3 | 40.3 |
| 8. นครนายก | 246 | 62,017,558.00 | 1,116 | 3 | 1.3 |
| 9. นครปฐม | 134 | 57,009,405.00 | 513 | 3 | 32.2 |
| 10. นนทบุรี | 34 | 24,788,543.00 | 37 | 2 | 71.6 |
| 11. ปทุมธานี | 48 | 34,385,625.00 | 196 | 0 | 82.9 |
| 12. ประจวบคีรีขันธ์ | 224 | 105,093,035.07 | 1,674 | 3 | 74.1 |
| 13. ปราจีนบุรี | 172 | 57,608,705.00 | 1,779 | 2 | 24.1 |
| 14. พระนครศรีอยุธยา | 223 | 86,392,342.00 | 1,399 | 1 | 16.5 |
| 15. เพชรบุรี | 219 | 98,999,498.00 | 916 | 2 | 13.5 |
| 16. ระยอง | 191 | 47,756,734.00 | 835 | 2 | 82.4 |
| 17. ราชบุรี | 231 | 95,254,514.00 | 1,339 | 2 | 35.4 |
| 18. ลพบุรี | 123 | 42,443,850.00 | 1,694 | 2 | 3.9 |
| 19. สมุทรปราการ | 87 | 45,755,803.00 | 119 | 3 | 31.7 |
| 20. สมุทรสงคราม | 215 | 116,830,459.00 | 1,012 | 0 | 24.2 |
| 21. สมุทรสาคร | 134 | 61,234,612.00 | 469 | 3 | 37.9 |
| 22. สระแก้ว | 61 | 30,967,881.24 | 811 | 0 | 28.5 |
| 23. สระบุรี | 141 | 46,262,288.38 | 992 | 0 | 56.3 |
| 24. สิงห์บุรี | 172 | 69,114,373.00 | 883 | 0 | 98.7 |
| 25. สุพรรณบุรี | 493 | 198,572,788.33 | 3,979 | 1 | 53.2 |
| 26. อ่างทอง | 234 | 74,202,321.00 | 1,323 | 3 | 67.7 |
| รวม 26 จังหวัด | 4,734 | 1,910,264,729.28 | 32,228 | 0 | 66.7 |

การอนุมัติเบิกจ่ายเงินกู้กองทุนหมุนเวียนเพื่อการกู้ยืมแก่เกษตรกรและผู้ยากจน
ในพื้นที่ภาคเหนือ
ตั้งแต่วันที่ 1 มกราคม 2534 - 30 เมษายน 2569

| จังหวัด | ผู้ขอกู้ (ราย) | จำนวนเงินที่อนุมัติ (บาท) | จำนวนที่ดิน | | |
|-----------------------|-------------------|------------------------------|---------------|----------|-------------|
| | | | ไร่ | งาน | ตรว. |
| 1. กำแพงเพชร | 199 | 48,948,261.53 | 3,458 | 0 | 54.4 |
| 2. เชียงราย | 425 | 95,231,395.00 | 1,605 | 2 | 19.8 |
| 3. เชียงใหม่ | 542 | 121,224,476.00 | 836 | 2 | 46.0 |
| 4. ตาก | 48 | 10,918,464.00 | 366 | 3 | 96.7 |
| 5. นครสวรรค์ | 624 | 213,026,404.00 | 9,719 | 3 | 43.1 |
| 6. น่าน | 23 | 2,006,675.00 | 43 | 0 | 76.4 |
| 7. พะเยา | 184 | 18,420,200.00 | 523 | 1 | 1.3 |
| 8. พิจิตร | 343 | 68,401,008.22 | 6,900 | 0 | 22.0 |
| 9. พิษณุโลก | 1,056 | 116,887,228.00 | 8,821 | 3 | 17.6 |
| 10. เพชรบูรณ์ | 310 | 45,796,551.11 | 2,714 | 3 | 22.1 |
| 11. แพร่ | 185 | 13,242,300.00 | 223 | 3 | 28.2 |
| 12. แม่ฮ่องสอน | 2 | 437,594.06 | 3 | 1 | 38.9 |
| 13. ลำปาง | 134 | 23,664,057.00 | 295 | 3 | 40.2 |
| 14. ลำพูน | 171 | 46,538,707.00 | 322 | 1 | 21.2 |
| 15. สุโขทัย | 173 | 60,017,041.28 | 2,187 | 0 | 38.2 |
| 16. อุตรดิตถ์ | 89 | 28,044,678.00 | 1,109 | 2 | 53.4 |
| 17. อุทัยธานี | 120 | 41,490,827.00 | 2,156 | 3 | 2.9 |
| รวม 17 จังหวัด | 4,628 | 954,295,867.20 | 41,289 | 0 | 22.4 |

การอนุมัติเบิกจ่ายเงินกู้กองทุนหมุนเวียนเพื่อการกู้ยืมแก่เกษตรกรและผู้ยากจน
ในพื้นที่ภาคตะวันออกเฉียงเหนือ
ตั้งแต่วันที่ 1 มกราคม 2534 - 30 เมษายน 2569

| จังหวัด | ผู้ขอกู้ (ราย) | จำนวนเงินที่อนุมัติ (บาท) | จำนวนที่ดิน | | |
|-----------------------|-------------------|------------------------------|----------------|----------|-------------|
| | | | ไร่ | งาน | ตรว. |
| 1. กาฬสินธุ์ | 950 | 199,016,144.00 | 8,138 | 3 | 74.0 |
| 2. ขอนแก่น | 2,777 | 504,274,349.26 | 23,596 | 0 | 2.2 |
| 3. ชัยภูมิ | 1,474 | 344,055,273.75 | 12,714 | 0 | 92.1 |
| 4. นครพนม | 1,184 | 277,396,202.48 | 8,628 | 1 | 19.8 |
| 5. นครราชสีมา | 3,922 | 874,129,369.03 | 39,213 | 0 | 86.3 |
| 6. บึงกาฬ | 56 | 29,695,086.00 | 528 | 1 | 3.1 |
| 7. บุรีรัมย์ | 1,519 | 343,620,673.84 | 19,278 | 2 | 88.8 |
| 8. มหาสารคาม | 1,425 | 327,791,584.88 | 13,882 | 0 | 86.7 |
| 9. มุกดาหาร | 227 | 48,134,308.72 | 2,217 | 3 | 59.8 |
| 10. ยโสธร | 573 | 120,255,527.00 | 4,453 | 3 | 20.1 |
| 11. ร้อยเอ็ด | 1,945 | 340,494,376.10 | 14,055 | 1 | 23.4 |
| 12. เลย | 891 | 221,784,793.00 | 4,593 | 3 | 77.5 |
| 13. ศรีสะเกษ | 1,242 | 260,466,312.09 | 13,961 | 1 | 89.3 |
| 14. สกลนคร | 464 | 89,585,164.79 | 5,019 | 1 | 48.3 |
| 15. สุรินทร์ | 2,702 | 726,965,181.45 | 31,771 | 1 | 13.5 |
| 16. หนองคาย | 593 | 129,500,423.00 | 5,240 | 0 | 36.0 |
| 17. หนองบัวลำภู | 150 | 43,640,676.00 | 2,472 | 2 | 1.5 |
| 18. อำนาจเจริญ | 303 | 76,433,861.00 | 3,146 | 2 | 15.7 |
| 19. อุตรดิตถ์ | 1,477 | 358,699,333.30 | 13,398 | 2 | 90.6 |
| 20. อุบลราชธานี | 990 | 313,591,076.00 | 11,704 | 0 | 45.2 |
| รวม 20 จังหวัด | 24,864 | 5,629,529,715.69 | 238,014 | 3 | 73.9 |

การอนุมัติเบิกจ่ายเงินกู้กองทุนหมุนเวียนเพื่อการกู้ยืมแก่เกษตรกรและผู้ยากจน
ในพื้นที่ภาคใต้
ตั้งแต่วันที่ 1 มกราคม 2534 - 30 เมษายน 2569

| จังหวัด | ผู้ขอกู้ (ราย) | จำนวนเงินที่อนุมัติ (บาท) | จำนวนที่ดิน | | |
|-----------------------|-------------------|------------------------------|---------------|----------|-------------|
| | | | ไร่ | งาน | ตรว. |
| 1. กระบี่ | 334 | 93,982,904.00 | 1,761 | 2 | 66.4 |
| 2. ชุมพร | 229 | 84,483,786.91 | 1,434 | 3 | 59.7 |
| 3. ตรัง | 663 | 244,954,013.15 | 1,725 | 3 | 31.3 |
| 4. นครศรีธรรมราช | 757 | 220,796,509.74 | 2,964 | 1 | 30.0 |
| 5. นราธิวาส | 20 | 3,576,475.00 | 118 | 3 | 37.0 |
| 6. ปัตตานี | 24 | 4,929,950.00 | 50 | 1 | 5.3 |
| 7. พังงา | 20 | 7,686,130.00 | 35 | 1 | 38.7 |
| 8. พัทลุง | 308 | 148,954,995.00 | 810 | 1 | 40.3 |
| 9. ภูเก็ต | 2 | 471,603.00 | 0 | 1 | 82.0 |
| 10. ยะลา | 6 | 398,600.00 | 12 | 2 | 11.0 |
| 11. ระนอง | 10 | 5,799,000.00 | 81 | 0 | 79.4 |
| 12. สงขลา | 311 | 78,431,883.00 | 858 | 0 | 57.1 |
| 13. สตูล | 96 | 34,028,048.00 | 300 | 2 | 18.3 |
| 14. สุราษฎร์ธานี | 99 | 63,430,351.00 | 673 | 3 | 98.1 |
| รวม 14 จังหวัด | 2,879 | 991,924,248.80 | 10,828 | 1 | 54.6 |

สถิติการอนุมัติเบิกจ่ายเงินกู้กองทุนหมุนเวียนเพื่อการกู้ยืมแก่เกษตรกรและผู้ยากจน
ตั้งแต่วันที่ 1 มกราคม 2534 ถึงวันที่ 30 เมษายน 2569

| ปีงบประมาณ พ.ศ. | ผลการอนุมัติให้ความช่วยเหลือรายปี | | | | | ผลการอนุมัติให้ความช่วยเหลือสะสม | | | | |
|--------------------|-----------------------------------|--------------------|------------------------------|-----|------|----------------------------------|-------------------------|------------------------------|----------|-------------|
| | จำนวน (ราย) | จำนวนเงิน (บาท) | จำนวนที่ดินที่ไถ่ถอน/ซื้อคืน | | | จำนวน (ราย) | จำนวนเงิน (บาท) | จำนวนที่ดินที่ไถ่ถอน/ซื้อคืน | | |
| | | | ไร่ | งาน | ตรว. | | | ไร่ | งาน | ตรว. |
| 2534 - 2559 | 29,513 | 5,598,947,238.06 | 280,692 | 2 | 43.7 | 29,513 | 5,598,947,238.06 | 280,692 | 2 | 43.7 |
| 2560 | 2,091 | 736,059,250.00 | 8,887 | 0 | 5.4 | 31,604 | 6,335,006,488.06 | 289,579 | 2 | 49.1 |
| 2561 | 799 | 390,259,137.00 | 4,321 | 2 | 56.2 | 32,403 | 6,725,265,625.06 | 293,901 | 1 | 5.3 |
| 2562 | 1,241 | 612,261,378.00 | 6,587 | 0 | 41.1 | 33,644 | 7,337,527,003.06 | 300,488 | 1 | 46.4 |
| 2563 | 929 | 549,903,765.00 | 6,281 | 2 | 97.0 | 34,573 | 7,887,430,768.06 | 306,770 | 0 | 43.4 |
| 2564 | 824 | 489,716,396.00 | 5,273 | 1 | 26.3 | 35,397 | 8,377,147,164.06 | 312,043 | 1 | 69.7 |
| 2565 | 462 | 269,967,501.00 | 2,730 | 0 | 22.5 | 35,859 | 8,647,114,665.06 | 314,773 | 1 | 92.2 |
| 2566 | 398 | 291,858,143.00 | 2,638 | 0 | 43.0 | 36,257 | 8,938,972,808.06 | 317,411 | 2 | 35.2 |
| 2567 | 355 | 223,432,857.25 | 2,065 | 2 | 87.4 | 36,612 | 9,162,405,665.31 | 319,477 | 1 | 22.6 |
| 2568 | 306 | 197,195,647.21 | 1,836 | 0 | 51.1 | 36,918 | 9,359,601,312.52 | 321,313 | 1 | 73.7 |
| 2569* | 187 | 126,413,248.45 | 1,047 | 0 | 43.9 | 37,105 | 9,486,014,560.97 | 322,360 | 2 | 17.6 |

หมายเหตุ ปีงบประมาณ พ.ศ. 2569 เป็นข้อมูลระหว่างวันที่ 1 ตุลาคม 2568 - 30 เมษายน 2569

สถิติการอนุมัติเบิกจ่ายเงินกู้กองทุนหมุนเวียนเพื่อการกู้ยืมแก่เกษตรกรและผู้ยากจน
ประจำปีงบประมาณ พ.ศ. 2569

| ปีงบประมาณ พ.ศ. 2569 | ผลการอนุมัติให้ความช่วยเหลือรายเดือน | | | | | ผลการอนุมัติให้ความช่วยเหลือสะสม | | | | |
|-------------------------|--------------------------------------|--------------------|------------------------------|-----|------|----------------------------------|-----------------------|------------------------------|----------|-------------|
| | จำนวน (ราย) | จำนวนเงิน (บาท) | จำนวนที่ดินที่ไถ่ถอน/ซื้อคืน | | | จำนวน (ราย) | จำนวนเงิน (บาท) | จำนวนที่ดินที่ไถ่ถอน/ซื้อคืน | | |
| | | | ไร่ | งาน | ตรว. | | | ไร่ | งาน | ตรว. |
| ต.ค. 2568 | 38 | 31,669,387.00 | 292 | 2 | 47.9 | 38 | 31,669,387.00 | 292 | 2 | 47.9 |
| พ.ย. 2568 | 25 | 15,830,866.45 | 100 | 3 | 42.8 | 63 | 47,500,253.45 | 393 | 1 | 90.7 |
| ธ.ค. 2568 | 28 | 16,674,777.00 | 99 | 1 | 16.7 | 91 | 64,175,030.45 | 492 | 3 | 7.4 |
| ม.ค. 2569 | 24 | 18,259,150.00 | 121 | 3 | 49.1 | 115 | 82,434,180.45 | 614 | 2 | 56.5 |
| ก.พ. 2569 | 34 | 20,460,921.00 | 146 | 3 | 54.7 | 149 | 102,895,101.45 | 761 | 2 | 11.2 |
| มี.ค. 2569 | 20 | 13,450,967.00 | 149 | 3 | 78.7 | 169 | 116,346,068.45 | 911 | 1 | 89.9 |
| เม.ย. 2569 | 18 | 10,067,180.00 | 135 | 2 | 54.0 | 187 | 126,413,248.45 | 1,047 | 0 | 43.9 |

การอนุมัติเบิกจ่ายเงินกู้กองทุนหมุนเวียนเพื่อการกู้ยืมแก่เกษตรกรและผู้ยากจน
ประจำเดือนเมษายน 2569

| ลำดับ ที่ | ภาค/จังหวัด | จำนวนผู้ได้รับ อนุมัติ (ราย) | จำนวนเงินที่อนุมัติ (บาท) | จำนวนที่ดินที่ขอไถ่ถอน/ซื้อคืน | | |
|--------------|-------------------------------------|---------------------------------|------------------------------|--------------------------------|----------|-------------|
| | | | | ไร่ | งาน | ตรว. |
| | <u>ภาคกลาง</u> | | | | | |
| 1 | นครนายก | 1 | 517,750.00 | 0 | 2 | 86.0 |
| 2 | สุพรรณบุรี | 1 | 330,000.00 | 10 | 0 | 0.0 |
| 3 | อ่างทอง | 1 | 80,000.00 | 0 | 2 | 23.0 |
| | รวม 3 จังหวัด | 3 | 927,750.00 | 11 | 1 | 9.0 |
| | <u>ภาคเหนือ</u> | | | | | |
| 1 | อุทัยธานี | 1 | 300,580.00 | 12 | 3 | 28.0 |
| | รวม 1 จังหวัด | 1 | 300,580.00 | 12 | 3 | 28.0 |
| | <u>ภาคตะวันออกเฉียงเหนือ</u> | | | | | |
| 1 | ขอนแก่น | 2 | 1,545,000.00 | 14 | 1 | 35.1 |
| 2 | บุรีรัมย์ | 1 | 1,339,200.00 | 14 | 2 | 30.0 |
| 3 | มหาสารคาม | 4 | 974,500.00 | 3 | 3 | 23.0 |
| 4 | ยโสธร | 1 | 325,000.00 | 0 | 0 | 67.0 |
| 5 | ศรีสะเกษ | 4 | 3,385,150.00 | 45 | 1 | 66.9 |
| 6 | อำนาจเจริญ | 1 | 900,000.00 | 23 | 2 | 43.0 |
| 7 | อุดรธานี | 1 | 370,000.00 | 9 | 2 | 52.0 |
| | รวม 7 จังหวัด | 14 | 8,838,850.00 | 111 | 2 | 17.0 |
| | รวม 11 จังหวัด | 18 | 10,067,180.00 | 135 | 2 | 54.0 |

การดำเนินการกับลูกหนี้กองทุนหมุนเวียนฯ ที่มีปัญหาในการชำระหนี้
ตั้งแต่วันที่ 1 มกราคม 2534 - 30 เมษายน 2569

| ลำดับที่ | มาตรการ | จำนวน (เรื่อง) | จำนวนเงิน (บาท) |
|----------|---------------------------------|-------------------|--------------------|
| 1 | ดำเนินคดีจนเป็นที่ยุติแล้ว | 265 | 136,601,251.33 |
| 2 | อนุมัติให้ปรับปรุงโครงสร้างหนี้ | 199 | 82,770,040.00 |
| 3 | อนุมัติให้ประนอมหนี้ | 789 | 283,062,982.77 |
| 4 | ตัดหนี้สูญแล้ว | 28 | 3,823,933.40 |

เรื่องอยู่ระหว่างดำเนินการทางคดี ณ วันที่ 30 เมษายน 2569

| ลำดับที่ | สถานะ | จำนวน (เรื่อง) | จำนวนเงิน (บาท) |
|----------|-------------------------------------------------------|-------------------|--------------------|
| 1 | อยู่ระหว่างการพิจารณาของสำนักงานอัยการ | 22 | 12,500,542.00 |
| 2 | ศาลรับฟ้องและอยู่ระหว่างการพิจารณาของศาล | 11 | 4,005,500.00 |
| 3 | ศาลมีคำพิพากษาและอยู่ระหว่าง ธ.ก.ส. ติดตามการชำระหนี้ | 134 | 88,870,488.25 |
| 4 | อยู่ระหว่างการขายทอดตลาดของกรมบังคับคดี | 69 | 51,436,563.11 |
| รวม | | 236 | 156,813,093.36 |

การดำเนินการทางคดีของลูกหนี้กองทุนหมุนเวียนเพื่อการกู้ยืมแก่เกษตรกรและผู้ยากจน

ณ วันที่ 30 เมษายน 2569

| คดีทั้งหมด | คดีเสร็จสิ้นแล้ว | | อยู่ระหว่างดำเนินการ | | | |
|-------------|------------------|--------------|----------------------|--------------|---------------|-----------------|
| | | | ของอัยการ | ของศาล | ของ ธ.ก.ส. | ของกรมบังคับคดี |
| 501 | 265 | | 22 | 11 | 134 | 69 |
| 293,414,345 | 136,601,251.33 | | 12,500,542.00 | 4,005,500.00 | 88,870,488.25 | 51,436,563.11 |
| | ชำระหนี้เสร็จ | ตัดหนี้สูญ | | | | |
| | 255 | 10 | | | | |
| | 132,800,568.33 | 3,800,683.00 | | | | |