

การอนุมัติเบิกจ่ายเงินกู้กองทุนหมุนเวียนเพื่อการกู้ยืมแก่เกษตรกรและผู้ยากจน
ตั้งแต่วันที่ 1 มกราคม 2534 - 31 พฤษภาคม 2569

จำแนกตามรายภาค

ภาค	ผู้ขอกู้ (ราย) (ร้อยละ)	จำนวนเงินที่อนุมัติ (บาท)	จำนวนที่ดินที่ไถ่ถอน/ซื้อคืน		
			ไร่	งาน	ตรว.
ภาคกลาง	4,740 12.77	1,914,102,229.28	32,235	0	12.7
ภาคเหนือ	4,628 12.46	954,295,867.20	41,289	0	22.4
ภาคตะวันออกเฉียงเหนือ	24,884 67.01	5,643,795,176.69	238,163	0	39.2
ภาคใต้	2,880 7.76	992,259,548.80	10,832	0	60.6
รวม	37,132	9,504,452,821.97	322,519	1	34.9

สรุป ตั้งแต่เริ่มใช้ระเบียบฯ ถึงวันที่ 31 พฤษภาคม 2569 ได้อนุมัติเบิกจ่ายเงินกู้ให้เกษตรกรและผู้ยากจน
จำนวนทั้งสิ้น 37,132 ราย จำนวนเงินที่อนุมัติ 9,504,452,821.97 บาท
จำนวนที่ดินที่ช่วยเหลือเนื้อที่ 322,519-1-34.9 ไร่
ยอดเงินกองทุนฯ คงเหลือ ณ วันที่ 31 พฤษภาคม 2569 จำนวนทั้งสิ้น 154,135,812.29 บาท

แผนภูมิแสดงการอนุมัติเบิกจ่ายเงินกู้กองทุนหมุนเวียนฯ (รายภาค)
ตั้งแต่วันที่ 1 มกราคม 2534 - 31 พฤษภาคม 2569

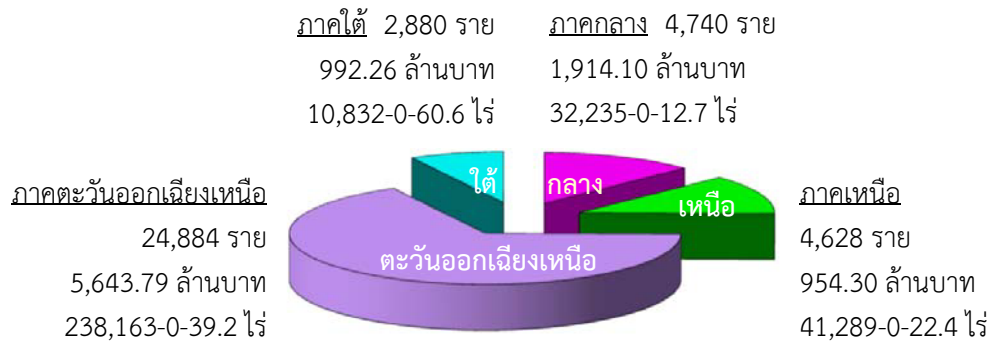

แผนภูมิแสดงการอนุมัติเบิกจ่ายเงินกู้กองทุนหมุนเวียนฯ (รายปีงบประมาณ)
ตั้งแต่ปีงบประมาณ พ.ศ. 2564 - ปีงบประมาณ พ.ศ. 2569*

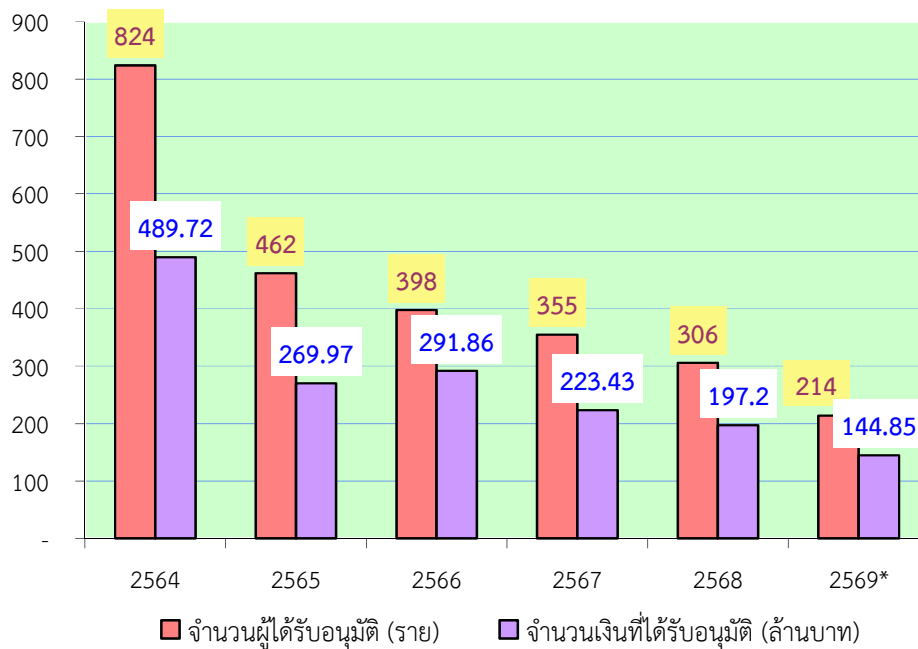

หมายเหตุ ปีงบประมาณ พ.ศ. 2569* เป็นข้อมูลระหว่างวันที่ 1 ตุลาคม 2568 - 31 พฤษภาคม 2569 เท่านั้น

การอนุมัติเบิกจ่ายเงินกู้กองทุนหมุนเวียนเพื่อการกู้ยืมแก่เกษตรกรและผู้ยากจน
ในพื้นที่ภาคกลาง

ตั้งแต่วันที่ 1 มกราคม 2534 - 31 พฤษภาคม 2569

จังหวัด	ผู้ขอกู้ (ราย)	จำนวนเงินที่อนุมัติ (บาท)	จำนวนที่ดิน		
			ไร่	งาน	ตรว.
1. กรุงเทพมหานคร	102	62,310,980.00	642	3	81.3
2. กาญจนบุรี	227	75,908,420.00	1,745	0	41.0
3. จันทบุรี	278	122,826,710.00	2,594	2	7.4
4. ฉะเชิงเทรา	303	145,283,805.20	1,823	3	6.0
5. ชลบุรี	95	47,124,469.00	536	3	55.5
6. ชัยนาท	261	75,611,700.74	2,950	0	62.5
7. ตราด	88	28,328,309.32	842	3	40.3
8. นครนายก	246	62,017,558.00	1,116	3	1.3
9. นครปฐม	134	57,009,405.00	513	3	32.2
10. นนทบุรี	34	24,788,543.00	37	2	71.6
11. ปทุมธานี	49	34,885,625.00	197	0	42.9
12. ประจวบคีรีขันธ์	224	105,093,035.07	1,674	3	74.1
13. ปราจีนบุรี	172	57,608,705.00	1,779	2	24.1
14. พระนครศรีอยุธยา	223	86,392,342.00	1,399	1	16.5
15. เพชรบุรี	219	98,999,498.00	916	2	13.5
16. ระยอง	191	47,756,734.00	835	2	82.4
17. ราชบุรี	231	95,254,514.00	1,339	2	35.4
18. ลพบุรี	123	42,443,850.00	1,694	2	3.9
19. สมุทรปราการ	87	45,755,803.00	119	3	31.7
20. สมุทรสงคราม	216	117,577,959.00	1,012	2	43.8
21. สมุทรสาคร	134	61,234,612.00	469	3	37.9
22. สระแก้ว	61	30,967,881.24	811	0	28.5
23. สระบุรี	141	46,262,288.38	992	0	56.3
24. สิงห์บุรี	172	69,114,373.00	883	0	98.7
25. สุพรรณบุรี	495	199,342,788.33	3,980	2	56.2
26. อ่างทอง	234	74,202,321.00	1,323	3	67.7
รวม 26 จังหวัด	4,740	1,914,102,229.28	32,235	0	12.7

การอนุมัติเบิกจ่ายเงินกู้กองทุนหมุนเวียนเพื่อการกู้ยืมแก่เกษตรกรและผู้ยากจน
ในพื้นที่ภาคเหนือ
ตั้งแต่วันที่ 1 มกราคม 2534 - 31 พฤษภาคม 2569

จังหวัด	ผู้ขอกู้ (ราย)	จำนวนเงินที่อนุมัติ (บาท)	จำนวนที่ดิน		
			ไร่	งาน	ตรว.
1. กำแพงเพชร	199	48,948,261.53	3,458	0	54.4
2. เชียงราย	425	95,231,395.00	1,605	2	19.8
3. เชียงใหม่	542	121,224,476.00	836	2	46.0
4. ตาก	48	10,918,464.00	366	3	96.7
5. นครสวรรค์	624	213,026,404.00	9,719	3	43.1
6. น่าน	23	2,006,675.00	43	0	76.4
7. พะเยา	184	18,420,200.00	523	1	1.3
8. พิจิตร	343	68,401,008.22	6,900	0	22.0
9. พิษณุโลก	1,056	116,887,228.00	8,821	3	17.6
10. เพชรบูรณ์	310	45,796,551.11	2,714	3	22.1
11. แพร่	185	13,242,300.00	223	3	28.2
12. แม่ฮ่องสอน	2	437,594.06	3	1	38.9
13. ลำปาง	134	23,664,057.00	295	3	40.2
14. ลำพูน	171	46,538,707.00	322	1	21.2
15. สุโขทัย	173	60,017,041.28	2,187	0	38.2
16. อุตรดิตถ์	89	28,044,678.00	1,109	2	53.4
17. อุทัยธานี	120	41,490,827.00	2,156	3	2.9
รวม 17 จังหวัด	4,628	954,295,867.20	41,289	0	22.4

การอนุมัติเบิกจ่ายเงินกู้กองทุนหมุนเวียนเพื่อการกู้ยืมแก่เกษตรกรและผู้ยากจน
ในพื้นที่ภาคตะวันออกเฉียงเหนือ
ตั้งแต่วันที่ 1 มกราคม 2534 - 31 พฤษภาคม 2569

จังหวัด	ผู้ขอกู้ (ราย)	จำนวนเงินที่อนุมัติ (บาท)	จำนวนที่ดิน		
			ไร่	งาน	ตรว.
1. กาฬสินธุ์	950	199,016,144.00	8,138	3	74.0
2. ขอนแก่น	2,780	508,424,349.26	23,630	0	29.2
3. ชัยภูมิ	1,475	344,305,273.75	12,720	1	2.1
4. นครพนม	1,184	277,396,202.48	8,628	1	19.8
5. นครราชสีมา	3,924	874,404,656.03	39,213	3	1.3
6. บึงกาฬ	56	29,695,086.00	528	1	3.1
7. บุรีรัมย์	1,523	346,602,173.84	19,321	0	55.8
8. มหาสารคาม	1,427	328,155,258.88	13,882	2	86.0
9. มุกดาหาร	227	48,134,308.72	2,217	3	59.8
10. ยโสธร	574	120,795,527.00	4,453	3	50.1
11. ร้อยเอ็ด	1,947	343,394,376.10	14,082	3	62.4
12. เลย	891	221,784,793.00	4,593	3	77.5
13. ศรีสะเกษ	1,242	260,466,312.09	13,961	1	89.3
14. สกลนคร	464	89,585,164.79	5,019	1	48.3
15. สุรินทร์	2,706	729,620,181.45	31,803	2	35.5
16. หนองคาย	594	129,650,423.00	5,244	2	92.0
17. หนองบัวลำภู	150	43,640,676.00	2,472	2	1.5
18. อำนาจเจริญ	303	76,433,861.00	3,146	2	15.7
19. อุตรดิตถ์	1,477	358,699,333.30	13,398	2	90.6
20. อุบลราชธานี	990	313,591,076.00	11,704	0	45.2
รวม 20 จังหวัด	24,884	5,643,795,176.69	238,163	0	39.2

การอนุมัติเบิกจ่ายเงินกู้กองทุนหมุนเวียนเพื่อการกู้ยืมแก่เกษตรกรและผู้ยากจน
ในพื้นที่ภาคใต้
ตั้งแต่วันที่ 1 มกราคม 2534 - 31 พฤษภาคม 2569

จังหวัด	ผู้ขอกู้ (ราย)	จำนวนเงินที่อนุมัติ (บาท)	จำนวนที่ดิน		
			ไร่	งาน	ตรว.
1. กระบี่	334	93,982,904.00	1,761	2	66.4
2. ชุมพร	229	84,483,786.91	1,434	3	59.7
3. ตรัง	663	244,954,013.15	1,725	3	31.3
4. นครศรีธรรมราช	758	221,131,809.74	2,968	0	36.0
5. นราธิวาส	20	3,576,475.00	118	3	37.0
6. ปัตตานี	24	4,929,950.00	50	1	5.3
7. พังงา	20	7,686,130.00	35	1	38.7
8. พัทลุง	308	148,954,995.00	810	1	40.3
9. ภูเก็ต	2	471,603.00	0	1	82.0
10. ยะลา	6	398,600.00	12	2	11.0
11. ระนอง	10	5,799,000.00	81	0	79.4
12. สงขลา	311	78,431,883.00	858	0	57.1
13. สตูล	96	34,028,048.00	300	2	18.3
14. สุราษฎร์ธานี	99	63,430,351.00	673	3	98.1
รวม 14 จังหวัด	2,880	992,259,548.80	10,832	0	60.6

สถิติการอนุมัติเบิกจ่ายเงินกู้กองทุนหมุนเวียนเพื่อการกู้ยืมแก่เกษตรกรและผู้ยากจน
ตั้งแต่วันที่ 1 มกราคม 2534 ถึงวันที่ 31 พฤษภาคม 2569

ปีงบประมาณ พ.ศ.	ผลการอนุมัติให้ความช่วยเหลือรายปี					ผลการอนุมัติให้ความช่วยเหลือสะสม				
	จำนวน (ราย)	จำนวนเงิน (บาท)	จำนวนที่ดินที่ไถ่ถอน/ซื้อคืน			จำนวน (ราย)	จำนวนเงิน (บาท)	จำนวนที่ดินที่ไถ่ถอน/ซื้อคืน		
			ไร่	งาน	ตรว.			ไร่	งาน	ตรว.
2534 - 2559	29,513	5,598,947,238.06	280,692	2	43.7	29,513	5,598,947,238.06	280,692	2	43.7
2560	2,091	736,059,250.00	8,887	0	5.4	31,604	6,335,006,488.06	289,579	2	49.1
2561	799	390,259,137.00	4,321	2	56.2	32,403	6,725,265,625.06	293,901	1	5.3
2562	1,241	612,261,378.00	6,587	0	41.1	33,644	7,337,527,003.06	300,488	1	46.4
2563	929	549,903,765.00	6,281	2	97.0	34,573	7,887,430,768.06	306,770	0	43.4
2564	824	489,716,396.00	5,273	1	26.3	35,397	8,377,147,164.06	312,043	1	69.7
2565	462	269,967,501.00	2,730	0	22.5	35,859	8,647,114,665.06	314,773	1	92.2
2566	398	291,858,143.00	2,638	0	43.0	36,257	8,938,972,808.06	317,411	2	35.2
2567	355	223,432,857.25	2,065	2	87.4	36,612	9,162,405,665.31	319,477	1	22.6
2568	306	197,195,647.21	1,836	0	51.1	36,918	9,359,601,312.52	321,313	1	73.7
2569*	214	144,851,509.45	1,205	3	61.2	37,132	9,504,452,821.97	322,519	1	34.9

หมายเหตุ ปีงบประมาณ พ.ศ. 2569 เป็นข้อมูลระหว่างวันที่ 1 ตุลาคม 2568 - 31 พฤษภาคม 2569

สถิติการอนุมัติเบิกจ่ายเงินกู้กองทุนหมุนเวียนเพื่อการกู้ยืมแก่เกษตรกรและผู้ยากจน
ประจำปีงบประมาณ พ.ศ. 2569

ปีงบประมาณ พ.ศ. 2569	ผลการอนุมัติให้ความช่วยเหลือรายเดือน					ผลการอนุมัติให้ความช่วยเหลือสะสม				
	จำนวน (ราย)	จำนวนเงิน (บาท)	จำนวนที่ดินที่ไถ่ถอน/ซื้อคืน			จำนวน (ราย)	จำนวนเงิน (บาท)	จำนวนที่ดินที่ไถ่ถอน/ซื้อคืน		
			ไร่	งาน	ตรว.			ไร่	งาน	ตรว.
ต.ค. 2568	38	31,669,387.00	292	2	47.9	38	31,669,387.00	292	2	47.9
พ.ย. 2568	25	15,830,866.45	100	3	42.8	63	47,500,253.45	393	1	90.7
ธ.ค. 2568	28	16,674,777.00	99	1	16.7	91	64,175,030.45	492	3	7.4
ม.ค. 2569	24	18,259,150.00	121	3	49.1	115	82,434,180.45	614	2	56.5
ก.พ. 2569	34	20,460,921.00	146	3	54.7	149	102,895,101.45	761	2	11.2
มี.ค. 2569	20	13,450,967.00	149	3	78.7	169	116,346,068.45	911	1	89.9
เม.ย. 2569	18	10,067,180.00	135	2	54.0	187	126,413,248.45	1,047	0	43.9
พ.ค. 2569	27	18,438,261.00	158	3	17.3	214	144,851,509.45	1,205	3	61.2

การอนุมัติเบิกจ่ายเงินกู้กองทุนหมุนเวียนเพื่อการกู้ยืมแก่เกษตรกรและผู้ยากจน
ประจำเดือนพฤษภาคม 2569

ลำดับ ที่	ภาค/จังหวัด	จำนวนผู้ได้รับ อนุมัติ (ราย)	จำนวนเงินที่อนุมัติ (บาท)	จำนวนที่ดินที่ขอไถ่ถอน/ซื้อคืน		
				ไร่	งาน	ตรว.
	ภาคกลาง					
1	กาญจนบุรี	1	300,000.00	2	0	50.0
2	ฉะเชิงเทรา	1	1,520,000.00	2	0	13.4
3	ปทุมธานี	1	500,000.00	0	3	60.0
4	สมุทรสงคราม	1	747,500.00	0	2	19.6
5	สุพรรณบุรี	2	770,000.00	1	1	3.0
	รวม 5 จังหวัด	6	3,837,500.00	6	3	46.0
	ภาคตะวันออกเฉียงเหนือ					
1	ขอนแก่น	3	4,150,000.00	34	0	27.0
2	ชัยภูมิ	1	250,000.00	6	0	10.0
3	นครราชสีมา	2	275,287.00	0	2	15.0
4	บุรีรัมย์	4	2,981,500.00	42	1	67.0
5	มหาสารคาม	2	363,674.00	0	1	99.3
6	ยโสธร	1	540,000.00	0	0	30.0
7	ร้อยเอ็ด	2	2,900,000.00	27	2	39.0
8	สุรินทร์	4	2,655,000.00	32	1	22.0
9	หนองคาย	1	150,000.00	4	2	56.0
	รวม 9 จังหวัด	20	14,265,461.00	148	0	65.3
	ภาคใต้					
1	นครศรีธรรมราช	1	335,300.00	3	3	6.0
	รวม 1 จังหวัด	1	335,300.00	3	3	6.0
	รวม 15 จังหวัด	27	18,438,261.00	158	3	17.3

การดำเนินการกับลูกหนี้กองทุนหมุนเวียนฯ ที่มีปัญหาในการชำระหนี้
ตั้งแต่วันที่ 1 มกราคม 2534 - 31 พฤษภาคม 2569

ลำดับที่	มาตรการ	จำนวน (เรื่อง)	จำนวนเงิน (บาท)
1	ดำเนินคดีจนเป็นที่ยุติแล้ว	265	136,601,251.33
2	อนุมัติให้ปรับปรุงโครงสร้างหนี้	202	83,403,980.15
3	อนุมัติให้ประนอมหนี้	792	287,124,269.06
4	ตัดหนี้สูญแล้ว	28	3,823,933.40

เรื่องอยู่ระหว่างดำเนินการทางคดี ณ วันที่ 31 พฤษภาคม 2569

ลำดับที่	สถานะ	จำนวน (เรื่อง)	จำนวนเงิน (บาท)
1	อยู่ระหว่างการพิจารณาของสำนักงานอัยการ	24	14,479,279.00
2	ศาลรับฟ้องและอยู่ระหว่างการพิจารณาของศาล	10	4,828,100.00
3	ศาลมีคำพิพากษาและอยู่ระหว่าง ช.ก.ส. ติดตามการชำระหนี้	135	87,696,153.09
4	อยู่ระหว่างการขายทอดตลาดของกรมบังคับคดี	69	51,861,079.11
รวม		238	158,864,611.20

การดำเนินการทางคดีของลูกหนี้กองทุนหมุนเวียนเพื่อการกู้ยืมแก่เกษตรกรและผู้ยากจน
ณ วันที่ 31 พฤษภาคม 2569

คดีทั้งหมด	คดีเสร็จสิ้นแล้ว		อยู่ระหว่างดำเนินการ			
			ของอัยการ	ของศาล	ของ ฐ.ก.ส.	ของกรมบังคับคดี
503	265		24	10	135	69
295,465,862.53	136,601,251.33		14,479,279.00	4,828,100.00	87,696,153.09	51,861,079.11
	ชำระหนี้เสร็จ	ตัดหนี้สูญ				
	255	10				
	132,800,568.33	3,800,683.00				