จดหมายข่าว

สำนักงานเกษตรและสหกรณ์จังหวัดสตูล

ประจำเดือนตุลาคม 2569









จัดทำโดย
กลุ่มสารสนเทศการเกษตร
สำนักงานเกษตรและสหกรณ์จังหวัดสตูล

จดหมายข่าวประชาสัมพันธ์
สำนักงานเกษตรและสหกรณ์จังหวัดสตูล

ฉบับที่ 1 วันที่ 5 ตุลาคม 2569











ประชุมกองบัญชาการป้องกันและบรรเทาสาธารณภัยแห่งชาติ เพื่อติดตามสถานการณ์และการให้ความช่วยเหลือผู้ประสบอุทกภัย

วันที่ 5 ตุลาคม 2569 นางสาวดาวัล บัวงาม เกษตรและสหกรณ์จังหวัดสตูล พร้อมเจ้าหน้าที่กลุ่มช่วยเหลือเกษตรกรและโครงการพิเศษ ร่วมประชุมกองบัญชาการป้องกันและบรรเทาสาธารณภัยแห่งชาติ เพื่อติดตามสถานการณ์และการให้ความช่วยเหลือผู้ประสบอุทกภัย โดยมีนายคณิต คงช่วย ผู้ว่าราชการจังหวัดสตูล พร้อมด้วยหัวหน้าส่วนราชการที่เกี่ยวข้อง เข้าร่วมการประชุมผ่านสื่ออิเล็กทรอนิกส์ ณ ห้องประชุมโต๊ะพญาวัง ชั้น 4 ศาลากลางจังหวัดสตูล และมีนายอนุทิน ชาญวีรกูล นายกรัฐมนตรีและรัฐมนตรีว่าการกระทรวงมหาดไทย เป็นประธานการประชุม

จากนั้น ร่วมประชุมศูนย์บัญชาการเหตุการณ์จังหวัดสตูล โดยมีนายคณิต คงช่วย ผู้ว่าราชการจังหวัดสตูล เป็นประธานการประชุม เพื่อติดตามสถานการณ์และเตรียมความพร้อมรับมืออุทกภัย วาตภัย และดินถล่ม ประจำปี 2569 โดยมีหน่วยงานที่เกี่ยวข้องเข้าร่วมประชุมและรายงานข้อมูลสถานการณ์ ตลอดจนแนวทางการเตรียมความพร้อมและแผนการปฏิบัติในพื้นที่

สำนักงานเกษตรและสหกรณ์จังหวัดสตูล
0 7472 3112 3
https://www.opsmoac.go.th/satun
saraban_stn@opsmoac.go.th
สนง. เกษตรและสหกรณ์ จังหวัดสตูล

จดหมายข่าวประชาสัมพันธ์
สำนักงานเกษตรและสหกรณ์จังหวัดสตูล

ฉบับที่ 2 วันที่ 8 ตุลาคม 2569











ร่วมประดิษฐ์ดอกไม้จันทน์ เพื่อเตรียมความพร้อม สำหรับประชาชนร่วมพิธีถวายดอกไม้จันทน์ จังหวัดสตูล

วันที่ 8 ตุลาคม 2569 นางสาวดาวัล บัวงาม เกษตรและสหกรณ์จังหวัดสตูล พร้อมด้วยเจ้าหน้าที่สำนักงานเกษตรและสหกรณ์จังหวัดสตูล เข้าร่วมกิจกรรมประดิษฐ์ดอกไม้จันทน์ ณ หอประชุมอาคารเฉลิมพระเกียรติ 80 พรรษา ศาลากลางจังหวัดสตูล เพื่อเตรียมความพร้อมสำหรับให้ประชาชนใช้ร่วมในพิธีถวายดอกไม้จันทน์ เนื่องในงานพระราชพิธีถวายพระเพลิงพระบรมศพ สมเด็จพระนางเจ้าสิริกิติ์ พระบรมราชินีนาถ พระบรมราชชนนีพันปีหลวง ซึ่งจังหวัดสตูลกำหนดจัดขึ้นในวันที่ 16 ธันวาคม 2569

การร่วมประดิษฐ์ดอกไม้จันทน์ในครั้งนี้ เป็นการแสดงออกถึงความจงรักภักดี และน้อมรำลึกในพระกรุณาธิคุณอันหาที่สุดมิได้ โดยบุคลากรทุกภาคส่วนได้ร่วมแรงร่วมใจจัดทำดอกไม้จันทน์เพื่อให้ประชาชนได้ใช้เป็นสัญลักษณ์แห่งความอาลัยและความเคารพรักอย่างสมพระเกียรติ

สำนักงานเกษตรและสหกรณ์จังหวัดสตูล
0 7472 3112 3
https://www.opsmoac.go.th/satun
saraban_stn@opsmoac.go.th
สนง. เกษตรและสหกรณ์ จังหวัดสตูล

จดหมายข่าวประชาสัมพันธ์
สำนักงานเกษตรและสหกรณ์จังหวัดสตูล

ฉบับที่ 3 วันที่ 9 ตุลาคม 2569







ร่วมกิจกรรมจิตอาสาพัฒนา เนื่องในโอกาสวันคล้ายวันสวรรคต พระบาทสมเด็จพระบรมชนกาธิเบศร มหาภูมิพลอดุลยเดชมหาราช บรมนาถบพิตร

วันที่ 9 ตุลาคม 2569 เวลา 14.00 น. นางสาวดาวัล บัวงาม เกษตรและสหกรณ์จังหวัดสตูล มอบหมายเจ้าหน้าที่สำนักงานเกษตรและสหกรณ์จังหวัดสตูล เข้าร่วมกิจกรรมจิตอาสาพัฒนา ถวายพระราชกุศลและน้อมรำลึกในพระมหากรุณาธิคุณ เนื่องในโอกาสวันคล้ายวันสวรรคต พระบาทสมเด็จพระบรมชนกาธิเบศร มหาภูมิพลอดุลยเดชมหาราช บรมนาถบพิตร โดยมีนายคณิต คงช่วย ผู้ว่าราชการจังหวัดสตูล เป็นประธานในพิธี ณ สระเก็บน้ำทุ่งสายเหรียง (ตรงข้ามหน่วยพัฒนาการเคลื่อนที่ 45) ตำบลควนโดน อำเภอควนโดน จังหวัดสตูล โดยมีส่วนราชการ หน่วยงานภาครัฐ ภาคเอกชน และประชาชนจิตอาสา เข้าร่วมกิจกรรมอย่างพร้อมเพรียง

สำนักงานเกษตรและสหกรณ์จังหวัดสตูล
0 7472 3112 3
https://www.opsmoac.go.th/satun
saraban_stn@opsmoac.go.th
สนง. เกษตรและสหกรณ์ จังหวัดสตูล

จดหมายข่าวประชาสัมพันธ์
สำนักงานเกษตรและสหกรณ์จังหวัดสตูล

ฉบับที่ 4 วันที่ 13 ตุลาคม 2569









ร่วมพิธีบำเพ็ญกุศลและพิธีวางพวงมาลา เนื่องในวันคล้ายวันสวรรคต พระบาทสมเด็จพระบรมชนกาธิเบศร มหาภูมิพลอดุลยเดชมหาราช บรมนาถบพิตร “วันนวมินทรมหาราช”

วันที่ 13 ตุลาคม 2569 นางสาวดาวัล บัวงาม เกษตรและสหกรณ์จังหวัดสตูล พร้อมด้วยเจ้าหน้าที่สำนักงานเกษตรและสหกรณ์จังหวัดสตูล ร่วมกิจกรรมเนื่องใน “วันนวมินทรมหาราช” 13 ตุลาคม 2559 ซึ่งเป็นวันคล้ายวันสวรรคต พระบาทสมเด็จพระบรมชนกาธิเบศร มหาภูมิพลอดุลยเดชมหาราช บรมนาถบพิตร โดยมีนายคณิต คงช่วย ผู้ว่าราชการจังหวัดสตูล เป็นประธานในพิธี ณ อาคารเฉลิมพระเกียรติ 80 พรรษา ศาลากลางจังหวัดสตูล

สำหรับการจัดกิจกรรมในครั้งนี้ ประกอบด้วย พิธีสวดพระพุทธมนต์และทำบุญตักบาตรถวายพระราชกุศล เพื่อน้อมรำลึกถึงพระมหากรุณาธิคุณอันหาที่สุดมิได้ และพิธีวางพวงมาลา เพื่อแสดงความเคารพและน้อมสำนึกในพระมหากรุณาธิคุณของพระบาทสมเด็จพระบรมชนกาธิเบศร มหาภูมิพลอดุลยเดชมหาราช บรมนาถบพิตร

สำนักงานเกษตรและสหกรณ์จังหวัดสตูล
0 7472 3112 3
https://www.opsmoac.go.th/satun
saraban_stn@opsmoac.go.th
สนง. เกษตรและสหกรณ์ จังหวัดสตูล

จดหมายข่าวประชาสัมพันธ์
สำนักงานเกษตรและสหกรณ์จังหวัดสตูล

ฉบับที่ 5 วันที่ 14 ตุลาคม 2569







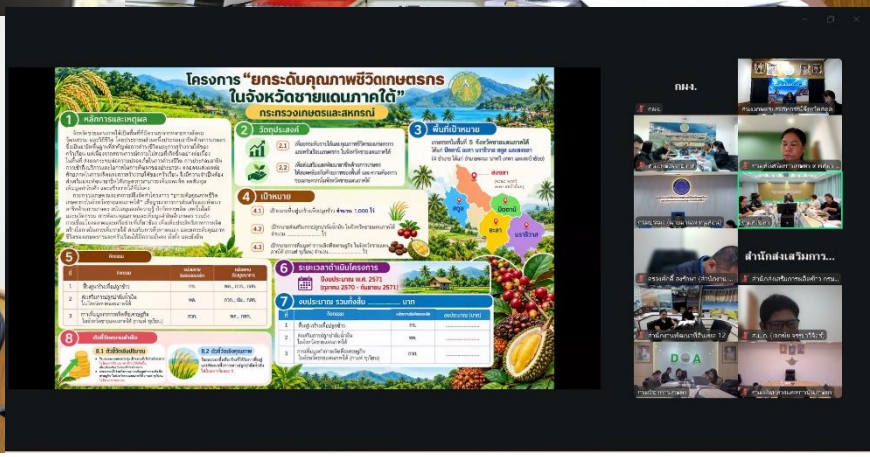

ร่วมประชุมคณะกรรมการขับเคลื่อนการดำเนินงานส่งเสริมอาชีพ ด้านการเกษตรในจังหวัดชายแดนภาคใต้ ครั้งที่ 2/2569

วันที่ 14 ตุลาคม 2569 นางสาวดาวัล บัวงาม เกษตรและสหกรณ์จังหวัดสตูล พร้อมเจ้าหน้าที่สำนักงานเกษตรและสหกรณ์จังหวัดสตูล ร่วมประชุมคณะกรรมการขับเคลื่อนการดำเนินงานส่งเสริมอาชีพด้านการเกษตรในจังหวัดชายแดนภาคใต้ของกระทรวงเกษตรและสหกรณ์ ครั้งที่ 2/2569 ผ่านระบบประชุมทางไกลออนไลน์ (Zoom Meeting) ณ ห้องประชุมสำนักงานเกษตรและสหกรณ์จังหวัดสตูล ชั้น 3 ศาลากลางจังหวัดสตูล โดยมีนายพงศ์ไท ไชโยธิน รองปลัดกระทรวงเกษตรและสหกรณ์ เป็นประธานการประชุม เพื่อพิจารณาโครงการ “ส่งเสริมและพัฒนาอาชีพยกระดับคุณภาพชีวิตเกษตรกรในจังหวัดชายแดนภาคใต้” กระทรวงเกษตรและสหกรณ์ ประจำปีงบประมาณ พ.ศ. 2571 รวมทั้งพิจารณาแนวทางการจัดเก็บรายได้เกษตรกร ประจำปีงบประมาณ พ.ศ. 2571

สำนักงานเกษตรและสหกรณ์จังหวัดสตูล
0 7472 3112 3
https://www.opsmoac.go.th/satun
saraban_stn@opsmoac.go.th
สนง. เกษตรและสหกรณ์ จังหวัดสตูล

จดหมายข่าวประชาสัมพันธ์
สำนักงานเกษตรและสหกรณ์จังหวัดสตูล

ฉบับที่ 6 วันที่ 15 ตุลาคม 2569









ร่วมประชุมคณะอนุกรรมการทรัพยากรน้ำจังหวัด ครั้งที่ 2/2569

วันที่ 15 ตุลาคม 2569 นางสาวดาวัล บัวงาม เกษตรและสหกรณ์จังหวัดสตูล ร่วมประชุมคณะอนุกรรมการทรัพยากรน้ำจังหวัดสตูล ครั้งที่ 2/2569 โดยมีนายคณิต คงช่วย ผู้ว่าราชการจังหวัดสตูล เป็นประธานการประชุม พร้อมหัวหน้าส่วนราชการ คณะอนุกรรมการฯ และเจ้าหน้าที่ที่เกี่ยวข้องเข้าร่วมประชุม ณ ห้องประชุมสำนักงานพัฒนาชุมชนจังหวัดสตูล ชั้น 1 ศาลากลางจังหวัดสตูล

จากการประชุมดังกล่าว ร่วมรับทราบรายงานสภาพอากาศ และคาดการณ์ปริมาณฝนในพื้นที่จังหวัดสตูล นอกจากนี้ร่วมพิจารณาแผนงานโครงการด้านทรัพยากรน้ำ ประจำปีงบประมาณ พ.ศ. 2571 และการกำหนดค่าน้ำหนักตามแผนแม่บทการบริหารจัดการทรัพยากรน้ำ 20 ปี

สำนักงานเกษตรและสหกรณ์จังหวัดสตูล
0 7472 3112 3
https://www.opsmoac.go.th/satun
saraban_stn@opsmoac.go.th
สนง. เกษตรและสหกรณ์ จังหวัดสตูล

จดหมายข่าวประชาสัมพันธ์
สำนักงานเกษตรและสหกรณ์จังหวัดสตูล

ฉบับที่ 7 วันที่ 15 ตุลาคม 2569






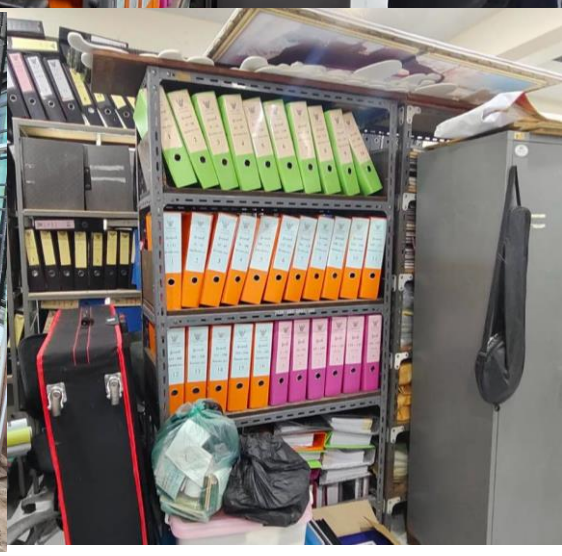

สำนักงานเกษตรและสหกรณ์จังหวัดสตูล ร่วมกิจกรรม 5 ส ทำความสะอาดสถานที่เก็บพัสดุ

วันที่ 15 ตุลาคม 2569 บุคลากรสำนักงานเกษตรและสหกรณ์จังหวัดสตูล ร่วมดำเนินกิจกรรม 5 ส เพื่อปรับปรุงสภาพแวดล้อมให้มีความเป็นระเบียบ เรียบร้อย และสะอาด โดยร่วมกันทำความสะอาดสถานที่เก็บพัสดุ คัดแยกวัสดุอุปกรณ์ จัดระเบียบสิ่งของให้เป็นหมวดหมู่

การจัดกิจกรรมครั้งนี้เป็นการส่งเสริมให้บุคลากรมีส่วนร่วมในการดูแลรักษาสถานที่เก็บพัสดุ และยึดหลักการดำเนินงานตามแนวทางกิจกรรม 5 ส ได้แก่ สะสาง สะดวก สะอาด สุขลักษณะ และสร้างนิสัย

สำนักงานเกษตรและสหกรณ์จังหวัดสตูล
0 7472 3112 3
https://www.opsmoac.go.th/satun
saraban_stn@opsmoac.go.th
สนง. เกษตรและสหกรณ์ จังหวัดสตูล

จดหมายข่าวประชาสัมพันธ์
สำนักงานเกษตรและสหกรณ์จังหวัดสตูล

ฉบับที่ 8 วันที่ 16 ตุลาคม 2569









ร่วมประชุมกลั่นกรองผลการประเมินการปฏิบัติราชการ ข้าราชการพลเรือนสามัญ รอบการประเมินครั้งที่ 2/2569

วันที่ 16 ตุลาคม 2569 นางสาวดาวัล บัวงาม เกษตรและสหกรณ์จังหวัดสตูล ร่วมประชุมคณะกรรมการกลั่นกรองผลการประเมินผลการปฏิบัติราชการของข้าราชการพลเรือนสามัญจังหวัดสตูล รอบการประเมินครั้งที่ 2/2569 ประจำปีงบประมาณ พ.ศ. 2569 โดยมีนายดำรงศักดิ์ แก้วดวง รองผู้ว่าราชการจังหวัดสตูล เป็นประธานการประชุม พร้อมด้วยหัวหน้าส่วนราชการและเจ้าหน้าที่ที่เกี่ยวข้อง เข้าร่วมประชุมอย่างพร้อมเพรียง ณ ห้องประชุมวัฒนโกเมร ชั้น 4 ศาลากลางจังหวัดสตูล

ที่ประชุมได้ร่วมรับทราบระเบียบ หลักเกณฑ์ และวิธีการเลื่อนเงินเดือน แนวทางการเลื่อนเงินเดือนของจังหวัดสตูล และการบริหารวงเงินการเลื่อนเงินเดือน นอกจากนี้ร่วมพิจารณากลั่นกรองผลการประเมินการปฏิบัติราชการของข้าราชการพลเรือนสามัญในจังหวัดสตูล สำหรับรอบการประเมินครั้งที่ 2/2569 ประจำปีงบประมาณ พ.ศ. 2569 (ระหว่างวันที่ 1 เมษายน ถึงวันที่ 30 กันยายน 2569)

สำนักงานเกษตรและสหกรณ์จังหวัดสตูล
0 7472 3112 3
https://www.opsmoac.go.th/satun
saraban_stn@opsmoac.go.th
สนง. เกษตรและสหกรณ์ จังหวัดสตูล

จดหมายข่าวประชาสัมพันธ์
สำนักงานเกษตรและสหกรณ์จังหวัดสตูล

ฉบับที่ 9 วันที่ 16 ตุลาคม 2569








ร่วมกิจกรรมจิตอาสาพัฒนาเนื่องในวันคล้ายวันพระบรมราชสมภพ พระบาทสมเด็จพระจอมเกล้าเจ้าอยู่หัว (รัชกาลที่ 4)

วันที่ 16 ตุลาคม 2569 นางสาวดาวัล บัวงาม เกษตรและสหกรณ์จังหวัดสตูล มอบหมายนางปุณณภา อินทรละมุล นักวิเคราะห์นโยบายและแผนชำนาญการพิเศษ พร้อมด้วยเจ้าหน้าที่สำนักงานเกษตรและสหกรณ์จังหวัดสตูล เข้าร่วมกิจกรรมจิตอาสาพัฒนา เนื่องในวันคล้ายวันพระบรมราชสมภพพระบาทสมเด็จพระจอมเกล้าเจ้าอยู่หัว (รัชกาลที่ 4) ณ วัดนิคมพัฒนาราม (วัดผัง 4) ตำบลนิคมพัฒนา อำเภอมะนัง จังหวัดสตูล

ในการนี้ ผู้เข้าร่วมกิจกรรมได้ร่วมกันบำเพ็ญสาธารณประโยชน์ ปรับปรุงภูมิทัศน์ ทำความสะอาดบริเวณวัด และปลูกต้นไม้เพื่อเพิ่มพื้นที่สีเขียว สร้างความร่มรื่นและความสวยงามให้แก่สถานที่ ตลอดจนส่งเสริมการมีส่วนร่วมของทุกภาคส่วนในการดูแลรักษาสิ่งแวดล้อมและสาธารณสมบัติของชุมชน

การจัดกิจกรรมจิตอาสาพัฒนาในครั้งนี้ เป็นการน้อมรำลึกในพระมหากรุณาธิคุณของพระบาทสมเด็จพระจอมเกล้าเจ้าอยู่หัว (รัชกาลที่ 4) อีกทั้งยังเป็นการปลูกจิตสำนึกด้านจิตอาสา ความเสียสละ และการทำประโยชน์เพื่อส่วนรวม

สำนักงานเกษตรและสหกรณ์จังหวัดสตูล
0 7472 3112 3
https://www.opsmoac.go.th/satun
saraban_stn@opsmoac.go.th
สนง. เกษตรและสหกรณ์ จังหวัดสตูล

จดหมายข่าวประชาสัมพันธ์
สำนักงานเกษตรและสหกรณ์จังหวัดสตูล

ฉบับที่ 10 วันที่ 16 ตุลาคม 2569











ร่วมเป็นเกียรติเปิดงาน “ไทยช่วยไทย ลดภาระค่าครองชีพ”

วันที่ 16 ตุลาคม 2569 **นางสาวดาวัล บัวงาม เกษตรและสหกรณ์จังหวัดสตูล** ร่วมเป็นเกียรติในพิธีเปิดการจำหน่ายสินค้าราคาประหยัด ภายใต้โครงการ **“ไทยช่วยไทย ลดภาระค่าครองชีพ”** โดยมี**นายคณิต คงช่วย ผู้ว่าราชการจังหวัดสตูล** เป็นประธานในพิธีเปิด ณ โรงเรียนเทศบาล 1 (บ้านท่าจีน) ตำบลคลองขุด อำเภอเมืองสตูล จังหวัดสตูล

โครงการดังกล่าวเป็นไปตามนโยบายของรัฐบาลและกระทรวงพาณิชย์ ที่ให้ความสำคัญกับการบรรเทาความเดือดร้อนและลดภาระค่าครองชีพของประชาชนอย่างเร่งด่วนและต่อเนื่อง ท่ามกลางสถานการณ์ที่ราคาสินค้าอุปโภคบริโภคที่จำเป็นมีแนวโน้มปรับตัวสูงขึ้น กรมการค้าภายในกระทรวงพาณิชย์ ได้มอบหมายให้สำนักงานพาณิชย์จังหวัดดำเนินการจัดจำหน่ายสินค้าราคาประหยัดผ่านโครงการ “ไทยช่วยไทย ลดภาระค่าครองชีพ” โดยกำหนดเป้าหมายจัดจำหน่ายสินค้าในจังหวัดสตูล จำนวน 12 จุดต่อเดือน เป็นระยะเวลา 3 เดือน ระหว่างเดือนตุลาคมถึงธันวาคม 2569 รวมทั้งสิ้น 36 จุด เพื่อเพิ่มช่องทางให้ประชาชนสามารถเข้าถึงสินค้าอุปโภคบริโภคที่จำเป็นในราคาที่เหมาะสม

สำนักงานเกษตรและสหกรณ์จังหวัดสตูล
0 7472 3112 3
https://www.opsmoac.go.th/satun
saraban_stn@opsmoac.go.th
สนง. เกษตรและสหกรณ์ จังหวัดสตูล

จดหมายข่าวประชาสัมพันธ์
สำนักงานเกษตรและสหกรณ์จังหวัดสตูล

ฉบับที่ 11 วันที่ 17 ตุลาคม 2569









ร่วมพิธีสักการะพระกิวอ่องไต่เต่ ประเพณีถือศีลกินเจ จังหวัดสตูล ประจำปี 2569

วันที่ 17 ตุลาคม 2569 นางสาวดาวัล บัวงาม เกษตรและสหกรณ์จังหวัดสตูล มอบหมาย นางปุณณภา อินทรละมุล นักวิเคราะห์นโยบายและแผนชำนาญการพิเศษ เป็นผู้แทนเข้าร่วมพิธีสักการะพระกิวอ่องไต่เต่ ในขบวนแห่พระออกโปรดลูกหลาน ประเพณีถือศีลกินเจ จังหวัดสตูล ประจำปี 2569 ภายในเทศบาลเมืองสตูล

การจัดงานประเพณีถือศีลกินเจจังหวัดสตูล เป็นประเพณีสำคัญที่ชาวไทยเชื้อสายจีนในจังหวัดสตูล ได้ร่วมกันสืบทอดและปฏิบัติต่อเนื่องมาอย่างยาวนาน เพื่อแสดงออกถึงความศรัทธา การละเว้นอบายมุข ก่อให้เกิดบุญกุศลเกิดความสิริมงคลแก่ตนเองและครอบครัว อีกทั้งยังเป็นการส่งเสริมการบริโภคอาหารเพื่อสุขภาพและอนุรักษ์วัฒนธรรมประเพณีอันดีงามให้คงอยู่สืบไป

สำนักงานเกษตรและสหกรณ์จังหวัดสตูล
0 7472 3112 3
https://www.opsmoac.go.th/satun
saraban_stn@opsmoac.go.th
สนง. เกษตรและสหกรณ์ จังหวัดสตูล

จดหมายข่าวประชาสัมพันธ์
สำนักงานเกษตรและสหกรณ์จังหวัดสตูล

ฉบับที่ 12 วันที่ 21 ตุลาคม 2569









ร่วมประชุมติดตามเร่งรัดการเบิกจ่ายงบประมาณและการใช้จ่ายภาครัฐ ประจำปีงบประมาณ พ.ศ. 2570 และเงินกันไว้เบิกเหลื่อมปี ประจำปีงบประมาณ พ.ศ. 2569 ครั้งที่ 5/2569

เมื่อวันที่ 20 ตุลาคม 2569 นางสาวดาวัล บัวงาม เกษตรและสหกรณ์จังหวัดสตูล ร่วมประชุมติดตามเร่งรัดการเบิกจ่ายงบประมาณและการใช้จ่ายภาครัฐ ประจำปีงบประมาณ พ.ศ. 2570 และเงินกันไว้เบิกเหลื่อมปี ประจำปีงบประมาณ พ.ศ. 2569 ครั้งที่ 5/2569 โดยมีนายคณิต คงช่วย ผู้ว่าราชการจังหวัดสตูล เป็นประธานการประชุม ณ ห้องประชุมโต๊ะพญาวัง ชั้น 4 ศาลากลางจังหวัดสตูล

ที่ประชุมได้รับทราบผลการใช้จ่ายและการเบิกจ่ายเงินงบประมาณของจังหวัดสตูล ประจำปีงบประมาณ พ.ศ. 2569 ผลการเบิกจ่ายเงินกันไว้เบิกเหลื่อมปี ประจำปีงบประมาณ พ.ศ. 2568 มาตรการเร่งรัดการเบิกจ่ายงบประมาณและการใช้จ่ายภาครัฐประจำปีงบประมาณ พ.ศ. 2570 ของจังหวัดสตูล นอกจากนี้ได้ร่วมพิจารณาติดตามเร่งรัดการใช้จ่ายและการเบิกจ่ายงบประมาณประจำปีงบประมาณ พ.ศ. 2570 ของหน่วยงานที่ได้รับจัดสรรงบรายจ่ายลงทุน รวมถึงติดตามเร่งรัดการดำเนินงานและการใช้จ่ายเงินกันไว้เบิกเหลื่อมปี ประจำปีงบประมาณ พ.ศ. 2569 เพื่อให้หน่วยงานที่เกี่ยวข้องดำเนินการตามแผนและกรอบระยะเวลาที่กำหนด

สำนักงานเกษตรและสหกรณ์จังหวัดสตูล
0 7472 3112 3
https://www.opsmoac.go.th/satun
saraban_stn@opsmoac.go.th
สนง. เกษตรและสหกรณ์ จังหวัดสตูล

จดหมายข่าวประชาสัมพันธ์

สำนักงานเกษตรและสหกรณ์จังหวัดสตูล

ฉบับที่ 13 วันที่ 21 ตุลาคม 2569





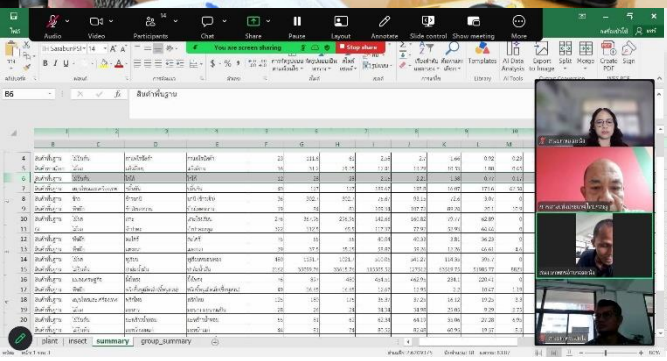

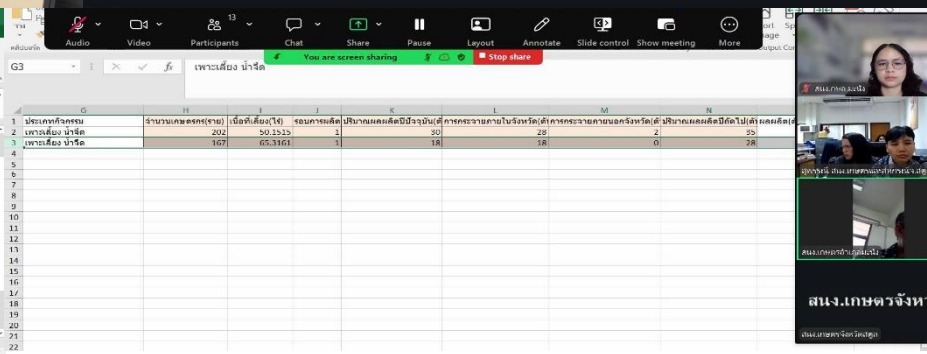

ร่วมประชุมขับเคลื่อนการจัดทำข้อมูลปฏิทินผลผลิตสินค้าเกษตร อำเภอมะนัง

เมื่อวันที่ 20 ตุลาคม 2569 นางสาวดาวัล บัวงาม เกษตรและสหกรณ์จังหวัดสตูล มอบหมาย นางสาวสุภัทสร สังข์แก้ว เจ้าหน้าที่กลุ่มสารสนเทศการเกษตร และนางสาวสุพรรณี เชื้อช่วยชู เจ้าหน้าที่กลุ่มยุทธศาสตร์พัฒนาการเกษตร เข้าร่วมการประชุมคณะขับเคลื่อนงานด้านการเกษตร ระดับอำเภอ ผ่านระบบออนไลน์ (Zoom Meeting) ณ สำนักงานเกษตรและสหกรณ์จังหวัดสตูล ชั้น 3 ศาลากลางจังหวัดสตูล

การประชุมดังกล่าวจัดขึ้นโดยสำนักงานเกษตรอำเภอมะนัง มีวัตถุประสงค์เพื่อร่วมพิจารณากลั่นกรองข้อมูลการจัดทำข้อมูลปฏิทินผลผลิตสินค้าเกษตรรายเดือนระดับอำเภอ ประจำปี 2569/70 (ปีการผลิต 2569) รวมถึงการคาดการณ์ปริมาณผลผลิตในปี 2570/71 (ปีการผลิต 2570) ของพื้นที่อำเภอมะนัง

ทั้งนี้ ข้อมูลดังกล่าวครอบคลุมทั้ง 3 ด้านหลัก ได้แก่ ด้านพืช ด้านประมง และด้านปศุสัตว์ เพื่อให้ได้ฐานข้อมูลที่มีความถูกต้อง ครบถ้วน และสอดคล้องกับสถานการณ์การผลิตจริงในพื้นที่ ซึ่งจะใช้เป็นเครื่องมือสำคัญในการบริหารจัดการความมั่นคงทางอาหารและโภชนาการ ตลอดจนสนับสนุนการวางแผนพัฒนาการเกษตรในระดับจังหวัดต่อไป

สำนักงานเกษตรและสหกรณ์จังหวัดสตูล
0 7472 3112 3
https://www.opsmoac.go.th/satun
saraban_stn@opsmoac.go.th
สนง. เกษตรและสหกรณ์ จังหวัดสตูล

จดหมายข่าวประชาสัมพันธ์
สำนักงานเกษตรและสหกรณ์จังหวัดสตูล

ฉบับที่ 14 วันที่ 21 ตุลาคม 2569






ร่วมประชุมขับเคลื่อนการจัดทำข้อมูลปฏิทินผลผลิตสินค้าเกษตร อำเภอควนโดน

เมื่อวันที่ 19 ตุลาคม 2569 นางสาวดาวัล บัวงาม เกษตรและสหกรณ์จังหวัดสตูล มอบหมาย นายพิทยพัฒน์ เพียรเดชา หัวหน้ากลุ่มช่วยเหลือเกษตรกรและโครงการพิเศษ พร้อมด้วย นายชยพล จันทร์เทพ เจ้าหน้าที่กลุ่มสารสนเทศการเกษตร เข้าร่วมการประชุมคณะขับเคลื่อนงานด้านการเกษตรระดับอำเภอ โดยมีนางวรรณนภา คงเคว็จ เกษตรอำเภอควนโดน เป็นประธานการประชุม ณ ห้องประชุมสำนักงานเกษตรอำเภอควนโดน ตำบลควนโดน อำเภอควนโดน จังหวัดสตูล

การประชุมดังกล่าวจัดขึ้นโดยสำนักงานเกษตรอำเภอควนโดน มีวัตถุประสงค์เพื่อร่วมพิจารณากลั่นกรองข้อมูลการจัดทำข้อมูลปฏิทินผลผลิตสินค้าเกษตรรายเดือนระดับอำเภอ ประจำปี 2569/70 (ปีการผลิต 2569) รวมถึงการคาดการณ์ปริมาณผลผลิตในปี 2570/71 (ปีการผลิต 2570) ของพื้นที่อำเภอควนโดน

ทั้งนี้ ข้อมูลดังกล่าวครอบคลุมทั้ง 3 ด้านหลัก ได้แก่ ด้านพืช ด้านประมง และด้านปศุสัตว์ เพื่อให้ได้ฐานข้อมูลที่มีความถูกต้อง ครบถ้วน และสอดคล้องกับสถานการณ์การผลิตจริงในพื้นที่ ซึ่งจะใช้เป็นเครื่องมือสำคัญในการบริหารจัดการความมั่นคงทางอาหารและโภชนาการ ตลอดจนสนับสนุนการวางแผนพัฒนาการเกษตรในระดับจังหวัดต่อไป

สำนักงานเกษตรและสหกรณ์จังหวัดสตูล
0 7472 3112 3
https://www.opsmoac.go.th/satun
saraban_stn@opsmoac.go.th
สนง. เกษตรและสหกรณ์ จังหวัดสตูล

จดหมายข่าวประชาสัมพันธ์
สำนักงานเกษตรและสหกรณ์จังหวัดสตูล

ฉบับที่ 15 วันที่ 21 ตุลาคม 2569






ร่วมประชุมขับเคลื่อนการจัดทำข้อมูลปฏิทินผลผลิตสินค้าเกษตร อำเภอเมืองสตูล

เมื่อวันที่ 20 ตุลาคม 2569 นางสาวดาวัล บัวงาม เกษตรและสหกรณ์จังหวัดสตูล มอบหมาย นายพิทยพัฒน์ เพียรเดชา หัวหน้ากลุ่มช่วยเหลือเกษตรกรและโครงการพิเศษ พร้อมด้วย นายชยพล จันทร์เทพ เจ้าหน้าที่กลุ่มสารสนเทศการเกษตร เข้าร่วมการประชุมคณะขับเคลื่อนงานด้านการเกษตรระดับอำเภอ โดยมีนายภิภพ สิทธิยาสกุล เกษตรอำเภอเมืองสตูล เป็นประธานการประชุม ณ ห้องประชุมสำนักงานเกษตรอำเภอเมืองสตูล ตำบลคลองขุด อำเภอเมืองสตูล จังหวัดสตูล

การประชุมดังกล่าวจัดขึ้นโดยสำนักงานเกษตรอำเภอเมืองสตูล มีวัตถุประสงค์เพื่อร่วมพิจารณากลั่นกรองข้อมูลการจัดทำข้อมูลปฏิทินผลผลิตสินค้าเกษตรรายเดือนระดับอำเภอ ประจำปี 2569/70 (ปีการผลิต 2569) รวมถึงการคาดการณ์ปริมาณผลผลิตในปี 2570/71 (ปีการผลิต 2570) ของพื้นที่อำเภอเมืองสตูล

ทั้งนี้ ข้อมูลดังกล่าวครอบคลุมทั้ง 3 ด้านหลัก ได้แก่ ด้านพืช ด้านประมง และด้านปศุสัตว์ เพื่อให้ได้ฐานข้อมูลที่มีความถูกต้อง ครบถ้วน และสอดคล้องกับสถานการณ์การผลิตจริงในพื้นที่ ซึ่งจะใช้เป็นเครื่องมือสำคัญในการบริหารจัดการความมั่นคงทางอาหารและโภชนาการ ตลอดจนสนับสนุนการวางแผนพัฒนาการเกษตรในระดับจังหวัดต่อไป

สำนักงานเกษตรและสหกรณ์จังหวัดสตูล
0 7472 3112 3
https://www.opsmoac.go.th/satun
saraban_stn@opsmoac.go.th
สนง. เกษตรและสหกรณ์ จังหวัดสตูล

จดหมายข่าวประชาสัมพันธ์
สำนักงานเกษตรและสหกรณ์จังหวัดสตูล

ฉบับที่ 16 วันที่ 21 ตุลาคม 2569









ร่วมประชุมขับเคลื่อนการจัดทำข้อมูลปฏิทินผลผลิตสินค้าเกษตร อำเภอทุ่งหว้า

วันที่ 21 ตุลาคม 2569 นางสาวดาวัล บัวงาม เกษตรและสหกรณ์จังหวัดสตูล มอบหมาย นางสาวสุภัทสร สังข์แก้ว หัวหน้ากลุ่มสารสนเทศการเกษตร พร้อมนางสาวณัฐวดี นุ่นมี เจ้าหน้าที่กลุ่มยุทธศาสตร์พัฒนาการเกษตร เข้าร่วมการประชุมคณะขับเคลื่อนงานด้านการเกษตรระดับอำเภอ โดยมีนางสาวตุลาภรณ์ เส็นดาโอ๊ะ เกษตรอำเภอทุ่งหว้า เป็นประธานการประชุม ณ ห้องประชุมที่ว่าการอำเภอทุ่งหว้า

การประชุมดังกล่าวจัดขึ้นโดยสำนักงานเกษตรอำเภอทุ่งหว้า มีวัตถุประสงค์เพื่อร่วมพิจารณากลั่นกรองข้อมูลการจัดทำข้อมูลปฏิทินผลผลิตสินค้าเกษตรรายเดือนระดับอำเภอ ประจำปี 2569/70 (ปีการผลิต 2569) รวมถึงการคาดการณ์ปริมาณผลผลิตในปี 2570/71 (ปีการผลิต 2570) ของพื้นที่อำเภอทุ่งหว้า

ทั้งนี้ ข้อมูลดังกล่าวครอบคลุมทั้ง 3 ด้านหลัก ได้แก่ ด้านพืช ด้านประมง และด้านปศุสัตว์ เพื่อให้ได้ฐานข้อมูลที่มีความถูกต้อง ครบถ้วน และสอดคล้องกับสถานการณ์การผลิตจริงในพื้นที่ ซึ่งจะใช้เป็นเครื่องมือสำคัญในการบริหารจัดการความมั่นคงทางอาหารและโภชนาการ ตลอดจนการใช้ข้อมูลประกอบการวางแผนส่งเสริมการเกษตรให้เหมาะสมกับสถานการณ์และศักยภาพของพื้นที่

สำนักงานเกษตรและสหกรณ์จังหวัดสตูล
0 7472 3112 3
https://www.opsmoac.go.th/satun
saraban_stn@opsmoac.go.th
สนง. เกษตรและสหกรณ์ จังหวัดสตูล

จดหมายข่าวประชาสัมพันธ์
สำนักงานเกษตรและสหกรณ์จังหวัดสตูล

ฉบับที่ 17 วันที่ 21 ตุลาคม 2569






ร่วมประชุมขับเคลื่อนการจัดทำข้อมูลปฏิทินผลผลิตสินค้าเกษตร อำเภอควนกาหลง

วันที่ 21 ตุลาคม 2569 นางสาวดาวัล บัวงาม เกษตรและสหกรณ์จังหวัดสตูล มอบหมาย นางสาวสุภัทสร สังข์แก้ว หัวหน้ากลุ่มสารสนเทศการเกษตร พร้อมนางสาวณัฐวดี นุ่นมี เจ้าหน้าที่กลุ่มยุทธศาสตร์พัฒนาการเกษตร เข้าร่วมการประชุมคณะขับเคลื่อนงานด้านการเกษตรระดับอำเภอ โดยมีนางสาวสุภาพ ศรีทอง เกษตรอำเภอควนกาหลง เป็นประธานการประชุม ณ ห้องประชุมสำนักงานเกษตรอำเภอควนกาหลง

การประชุมดังกล่าวจัดขึ้นโดยสำนักงานเกษตรอำเภอควนกาหลง มีวัตถุประสงค์เพื่อร่วมพิจารณากลั่นกรองข้อมูลการจัดทำข้อมูลปฏิทินผลผลิตสินค้าเกษตรรายเดือนระดับอำเภอ ประจำปี 2569/70 (ปีการผลิต 2569) รวมถึงการคาดการณ์ปริมาณผลผลิตในปี 2570/71 (ปีการผลิต 2570) ของพื้นที่อำเภอควนกาหลง

ทั้งนี้ ข้อมูลดังกล่าวครอบคลุมทั้ง 3 ด้านหลัก ได้แก่ ด้านพืช ด้านประมง และด้านปศุสัตว์ เพื่อให้ได้ฐานข้อมูลที่มีความถูกต้อง ครบถ้วน และสอดคล้องกับสถานการณ์การผลิตจริงในพื้นที่ ซึ่งจะใช้เป็นเครื่องมือสำคัญในการบริหารจัดการความมั่นคงทางอาหารและโภชนาการ ตลอดจนการใช้ข้อมูลประกอบการวางแผนส่งเสริมการเกษตรให้เหมาะสมกับสถานการณ์และศักยภาพของพื้นที่

สำนักงานเกษตรและสหกรณ์จังหวัดสตูล
0 7472 3112 3
https://www.opsmoac.go.th/satun
saraban_stn@opsmoac.go.th
สนง. เกษตรและสหกรณ์ จังหวัดสตูล

จดหมายข่าวประชาสัมพันธ์
สำนักงานเกษตรและสหกรณ์จังหวัดสตูล

ฉบับที่ 18 วันที่ 22 ตุลาคม 2569









ร่วมประชุมขับเคลื่อนการจัดทำข้อมูลปฏิทินผลผลิตสินค้าเกษตร อำเภอละงู

วันที่ 22 ตุลาคม 2569 นางสาวดาวัล บัวงาม เกษตรและสหกรณ์จังหวัดสตูล มอบหมาย มอบหมายนางสาวศิวกานต์ สมศักดิ์ เจ้าหน้าที่กลุ่มยุทธศาสตร์พัฒนาการเกษตร พร้อมนายชยพล จันทร์เทพ เจ้าหน้าที่กลุ่มสารสนเทศการเกษตร เข้าร่วมการประชุมคณะขับเคลื่อนงานด้านการเกษตรระดับอำเภอ โดยมีนางสาวมนัสนันท์ นุ่นแก้ว เกษตรอำเภอละงู เป็นประธานการประชุม ณ ห้องประชุมที่ว่าการอำเภอละงู

การประชุมดังกล่าวจัดขึ้นโดยสำนักงานเกษตรอำเภอละงู มีวัตถุประสงค์เพื่อร่วมพิจารณากลั่นกรองข้อมูลการจัดทำข้อมูลปฏิทินผลผลิตสินค้าเกษตรรายเดือนระดับอำเภอ ประจำปี 2569/70 (ปีการผลิต 2569) รวมถึงการคาดการณ์ปริมาณผลผลิตในปี 2570/71 (ปีการผลิต 2570) ของพื้นที่อำเภอละงู

ทั้งนี้ ข้อมูลดังกล่าวครอบคลุมทั้ง 3 ด้านหลัก ได้แก่ ด้านพืช ด้านประมง และด้านปศุสัตว์ เพื่อให้ได้ฐานข้อมูลที่มีความถูกต้อง ครบถ้วน และสอดคล้องกับสถานการณ์การผลิตจริงในพื้นที่ ซึ่งจะใช้เป็นเครื่องมือสำคัญในการบริหารจัดการความมั่นคงทางอาหารและโภชนาการ ตลอดจนการใช้ข้อมูลประกอบการวางแผนส่งเสริมการเกษตรให้เหมาะสมกับสถานการณ์และศักยภาพของพื้นที่

สำนักงานเกษตรและสหกรณ์จังหวัดสตูล
0 7472 3112 3
https://www.opsmoac.go.th/satun
saraban_stn@opsmoac.go.th
สนง. เกษตรและสหกรณ์ จังหวัดสตูล

จดหมายข่าวประชาสัมพันธ์
สำนักงานเกษตรและสหกรณ์จังหวัดสตูล

ฉบับที่ 19 วันที่ 22 ตุลาคม 2569






ร่วมประชุมขับเคลื่อนการจัดทำข้อมูลปฏิทินผลผลิตสินค้าเกษตร อำเภอท่าแพ

วันที่ 22 ตุลาคม 2569 นางสาวดาวัล บัวงาม เกษตรและสหกรณ์จังหวัดสตูล มอบหมาย นางสาวศิวกานต์ สมศักดิ์ เจ้าหน้าที่กลุ่มยุทธศาสตร์พัฒนาการเกษตร พร้อมนายชยพล จันทร์เทพ เจ้าหน้าที่กลุ่มสารสนเทศการเกษตร เข้าร่วมการประชุมคณะขับเคลื่อนงานด้านการเกษตรระดับอำเภอ โดยมีนายอารีย์ โส๊ะสันสี๊ะ เกษตรอำเภอท่าแพ เป็นประธานการประชุม ณ ห้องประชุมสำนักงานเกษตรอำเภอท่าแพ

การประชุมดังกล่าวจัดขึ้นโดยสำนักงานเกษตรอำเภอท่าแพ มีวัตถุประสงค์เพื่อร่วมพิจารณากลั่นกรองข้อมูลการจัดทำข้อมูลปฏิทินผลผลิตสินค้าเกษตรรายเดือนระดับอำเภอประจำปี 2569/70 (ปีการผลิต 2569) รวมถึงการคาดการณ์ปริมาณผลผลิตในปี 2570/71 (ปีการผลิต 2570) ของพื้นที่อำเภอท่าแพ

ทั้งนี้ ข้อมูลดังกล่าวครอบคลุมทั้ง 3 ด้านหลัก ได้แก่ ด้านพืช ด้านประมง และด้านปศุสัตว์ เพื่อให้ได้ฐานข้อมูลที่มีความถูกต้อง ครบถ้วน และสอดคล้องกับสถานการณ์การผลิตจริงในพื้นที่ ซึ่งจะใช้เป็นเครื่องมือสำคัญในการบริหารจัดการความมั่นคงทางอาหารและโภชนาการ ตลอดจนการใช้ข้อมูลประกอบการวางแผนส่งเสริมการเกษตรให้เหมาะสมกับสถานการณ์และศักยภาพของพื้นที่

สำนักงานเกษตรและสหกรณ์จังหวัดสตูล
0 7472 3112 3
https://www.opsmoac.go.th/satun
saraban_stn@opsmoac.go.th
สนง. เกษตรและสหกรณ์ จังหวัดสตูล

จดหมายข่าวประชาสัมพันธ์
สำนักงานเกษตรและสหกรณ์จังหวัดสตูล

ฉบับที่ 20 วันที่ 22 ตุลาคม 2569




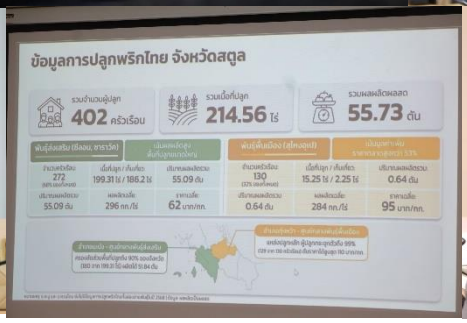



ร่วมประชุมคณะอนุกรรมการและคณะทำงานสิ่งบ่งชี้ทางภูมิศาสตร์ (GI) จังหวัดสตูล สินค้า “พริกไทยสุไหงอุเป”

วันที่ 22 ตุลาคม 2569 เวลา 09.30 น. นางสาวดาวัล บัวงาม เกษตรและสหกรณ์จังหวัดสตูล พร้อมด้วยนางสาวสุภัทสร สังข์แก้ว หัวหน้ากลุ่มสารสนเทศการเกษตร เข้าร่วมประชุคณะอนุกรรมการและคณะทำงานสิ่งบ่งชี้ทางภูมิศาสตร์ (GI) จังหวัดสตูล สินค้า “พริกไทยสุไหงอุเป” โดยมีนางสาวดุษฎี พฤกษเศรษฐ รองผู้ว่าราชการจังหวัดสตูล เป็นประธานการประชุม ณ ห้องประชุมโต๊ะหยงกง ชั้น 3 ศาลากลางจังหวัดสตูล อำเภอเมืองสตูล จังหวัดสตูล

การประชุมดังกล่าว จัดโดยสำนักงานพาณิชย์จังหวัดสตูล เพื่อชี้แจงการดำเนินกิจกรรมขอใช้ตราสัญลักษณ์สิ่งบ่งชี้ทางภูมิศาสตร์ (GI) สินค้า “พริกไทยสุไหงอุเป” โดยพริกไทยสุไหงอุเป ได้รับการขึ้นทะเบียนสิ่งบ่งชี้ทางภูมิศาสตร์ (GI) ทะเบียนเลขที่ สช 66100296 เมื่อวันที่ 14 สิงหาคม 2569 พร้อมร่วมรับทราบประกาศกรมทรัพย์สินทางปัญญา เรื่อง การขึ้นทะเบียนสิ่งบ่งชี้ทางภูมิศาสตร์ (GI) สินค้า “พริกไทยสุไหงอุเป” ข้อมูลสถานการณ์ผลผลิตพริกไทยในจังหวัดสตูล ขั้นตอนการขอใช้ตราสัญลักษณ์สิ่งบ่งชี้ทางภูมิศาสตร์ไทย (GI) และการปฏิบัติงานตามคู่มือปฏิบัติงานสำหรับสมาชิกผู้ขอใช้สิ่งบ่งชี้ทางภูมิศาสตร์ นอกจากนี้ที่ประชุมได้ร่วมกันพิจารณาแผนการดำเนินงานการขออนุญาตใช้ตราสิ่งบ่งชี้ทางภูมิศาสตร์ไทย (GI) สินค้า “พริกไทยสุไหงอุเป” ประจำปี พ.ศ. 2570

สำนักงานเกษตรและสหกรณ์จังหวัดสตูล
0 7472 3112 3
https://www.opsmoac.go.th/satun
saraban_stn@opsmoac.go.th
สนง. เกษตรและสหกรณ์ จังหวัดสตูล

จดหมายข่าวประชาสัมพันธ์
สำนักงานเกษตรและสหกรณ์จังหวัดสตูล

ฉบับที่ 21 วันที่ 26 ตุลาคม 2569







ร่วมกิจกรรมจิตอาสาพัฒนาเนื่องในวันคล้ายวันสวรรคต พระบาทสมเด็จพระจุลจอมเกล้าเจ้าอยู่หัว รัชกาลที่ 5 “วันปิยมหาราช”

เมื่อวันที่ 22 ตุลาคม 2569 นางสาวดาวัล บัวงาม เกษตรและสหกรณ์จังหวัดสตูล มอบหมายนายพิทยพัฒน์ เพียรเดชา หัวหน้ากลุ่มช่วยเหลือเกษตรกรและโครงการพิเศษ พร้อมเจ้าหน้าที่สำนักงานเกษตรและสหกรณ์จังหวัดสตูล ร่วมกิจกรรมจิตอาสาพัฒนาเนื่องในวันคล้ายวันสวรรคตพระบาทสมเด็จพระจุลจอมเกล้าเจ้าอยู่หัว รัชกาลที่ 5 “วันปิยมหาราช” ประจำปี 2569 โดยมีนายนพพร หนูเพชร ปลัดจังหวัดสตูล เป็นประธานในพิธี ณ บริเวณคลองกลางนา (หน้ารพ.สต.ท่าเรือ) หมู่ที่ 5 ตำบลท่าเรือ อำเภอท่าแพ จังหวัดสตูล

ภายในกิจกรรม ผู้เข้าร่วมจิตอาสาร่วมกันพัฒนาสถานที่สาธารณะและแหล่งน้ำ พร้อมปล่อยพันธุ์ปลา จำนวน 50,000 ตัว เพื่ออนุรักษ์และฟื้นฟูทรัพยากรสัตว์น้ำให้มีความอุดมสมบูรณ์

สำนักงานเกษตรและสหกรณ์จังหวัดสตูล
0 7472 3112 3
https://www.opsmoac.go.th/satun
saraban_stn@opsmoac.go.th
สนง. เกษตรและสหกรณ์ จังหวัดสตูล

จดหมายข่าวประชาสัมพันธ์
สำนักงานเกษตรและสหกรณ์จังหวัดสตูล

ฉบับที่ 22 วันที่ 26 ตุลาคม 2569









ร่วมประชุมคณะกรรมการให้ความช่วยเหลือผู้ประสบภัยพิบัติจังหวัดสตูล (ก.ช.ภ.จ.สตูล) ครั้งที่ 9/2569

เมื่อวันที่ 22 ตุลาคม 2569 นางสาวดาวัล บัวงาม เกษตรและสหกรณ์จังหวัดสตูล ร่วมประชุมคณะกรรมการให้ความช่วยเหลือผู้ประสบภัยพิบัติจังหวัดสตูล (ก.ช.ภ.จ.สตูล) ครั้งที่ 9/2569 โดยมีนายคณิต คงช่วย ผู้ว่าราชการจังหวัดสตูล เป็นประธานการประชุม พร้อมด้วยหัวหน้าส่วนราชการ คณะกรรมการฯ และเจ้าหน้าที่ที่เกี่ยวข้องเข้าร่วมประชุม ณ ห้องประชุมสำนักงานป้องกันและบรรเทาสาธารณภัยจังหวัดสตูล ชั้น 2 ศาลากลางจังหวัดสตูล

ที่ประชุมได้ร่วมรับทราบสถานการณ์ภัยพิบัติในพื้นที่จังหวัดสตูล พร้อมพิจารณาแนวทางช่วยเหลือผู้ประสบอุทกภัยตามมติคณะรัฐมนตรี และหลักเกณฑ์การจ่ายเงินช่วยเหลือผู้ประสบอุทกภัยในช่วงฤดูฝน ปี 2569 นอกจากนี้ได้ร่วมพิจารณาให้ความช่วยเหลือผู้ประสบภัยพิบัติกรณีฉุกเฉิน (อุทกภัย) ในพื้นที่อำเภอมะนัง จำนวน 3 ครัวเรือน

สำนักงานเกษตรและสหกรณ์จังหวัดสตูล
0 7472 3112 3
https://www.opsmoac.go.th/satun
saraban_stn@opsmoac.go.th
สนง. เกษตรและสหกรณ์ จังหวัดสตูล

จดหมายข่าวประชาสัมพันธ์
สำนักงานเกษตรและสหกรณ์จังหวัดสตูล

ฉบับที่ 23 วันที่ 26 ตุลาคม 2569







ร่วมพิธีวางพวงมาลา น้อมรำลึกในพระมหากรุณาธิคุณ เนื่องใน “วันปิยมหาราช” ประจำปี 2569

วันที่ 23 ตุลาคม 2569 นางสาวดาวัล บัวงาม เกษตรและสหกรณ์จังหวัดสตูล พร้อมเจ้าหน้าที่สำนักงานเกษตรและสหกรณ์จังหวัดสตูล ร่วมพิธีวางพวงมาลาเนื่องในวันปิยมหาราช ประจำปี 2569 โดยมีนายคณิต คงช่วย ผู้ว่าราชการจังหวัดสตูล เป็นประธานในพิธี พร้อมด้วยหัวหน้าส่วนราชการ ศาล ทหาร ตำรวจ เข้าร่วมพิธีอย่างพร้อมเพรียงกัน ณ ค่ายสมันตรัฐบุรินทร์ อำเภอเมืองสตูล จังหวัดสตูล

ในการนี้ นายจงกรม สมพงษ์ ผู้อำนวยการโครงการชลประทานสตูล เป็นผู้แทนหน่วยงานสังกัดกระทรวงเกษตรและสหกรณ์ในจังหวัดสตูล ร่วมวางพวงมาลา เพื่อแสดงความจงรักภักดีและน้อมรำลึกในพระมหากรุณาธิคุณของพระบาทสมเด็จพระจุลจอมเกล้าเจ้าอยู่หัว รัชกาลที่ 5

สำนักงานเกษตรและสหกรณ์จังหวัดสตูล
0 7472 3112 3
https://www.opsmoac.go.th/satun
saraban_stn@opsmoac.go.th
สนง. เกษตรและสหกรณ์ จังหวัดสตูล

จดหมายข่าวประชาสัมพันธ์
สำนักงานเกษตรและสหกรณ์จังหวัดสตูล

ฉบับที่ 24 วันที่ 26 ตุลาคม 2569












ร่วมกิจกรรมเนื่องในวันคล้ายวันสวรรคต สมเด็จพระนางเจ้าสิริกิติ์ พระบรมราชินีนาถ พระบรมราชชนนีพันปีหลวง 24 ตุลาคม 2569

วันที่ 24 ตุลาคม 2569 นางสาวดาวัล บัวงาม เกษตรและสหกรณ์จังหวัดสตูล พร้อมด้วยเจ้าหน้าที่สำนักงานเกษตรและสหกรณ์จังหวัดสตูล ร่วมกิจกรรมเนื่องในวันคล้ายวันสวรรคต สมเด็จพระนางเจ้าสิริกิติ์ พระบรมราชินีนาถ พระบรมราชชนนีพันปีหลวง 24 ตุลาคม 2569 และการจัดพิธีถวายดอกไม้จันทน์ภาคประชาชนตัวแทน งานพระราชพิธีถวายพระเพลิงพระบรมศพ สมเด็จพระนางเจ้าสิริกิติ์ พระบรมราชินีนาถ พระบรมราชชนนีพันปีหลวง โดยมีนายคณิต คงช่วย ผู้ว่าราชการจังหวัดสตูล เป็นประธานในพิธี ณ อาคารเฉลิมพระเกียรติ 80 พรรษา ศาลากลางจังหวัดสตูล

สำนักงานเกษตรและสหกรณ์จังหวัดสตูล
0 7472 3112 3
https://www.opsmoac.go.th/satun
saraban_stn@opsmoac.go.th
สนง. เกษตรและสหกรณ์ จังหวัดสตูล

จดหมายข่าวประชาสัมพันธ์
สำนักงานเกษตรและสหกรณ์จังหวัดสตูล

ฉบับที่ 25 วันที่ 27 ตุลาคม 2569








ร่วมทำบุญตักบาตรเทโว ประจำปี 2569

วันที่ 27 ตุลาคม 2569 นางสาวดาวัล บัวงาม เกษตรและสหกรณ์จังหวัดสตูล พร้อมเจ้าหน้าที่สำนักงานเกษตรและสหกรณ์จังหวัดสตูล ร่วมพิธีทำบุญตักบาตรเทโวออกพรรษา ประจำปี 2569 โดยมีนายคณิต คงช่วย ผู้ว่าราชการจังหวัดสตูล เป็นประธานในพิธี พร้อมด้วยหัวหน้าส่วนราชการและพุทธศาสนิกชนจำนวนมาก เข้าร่วมประกอบพิธี ณ วัดชนาธิปเฉลิม พระอารามหลวง จังหวัดสตูล ภายหลังเสร็จสิ้นพิธี ผู้ว่าราชการจังหวัดสตูล ได้นำพุทธศาสนิกชนร่วมขบวนอัญเชิญ พระพุทธอภัยมงคลสมังคี จากวัดชนาธิปเฉลิม พระอารามหลวง สู่ถนนบุรีวานิช เพื่อความเป็นสิริมงคลและร่วมสืบสานประเพณีอันดีงามของท้องถิ่น

สำนักงานเกษตรและสหกรณ์จังหวัดสตูล
0 7472 3112 3
https://www.opsmoac.go.th/satun
saraban_stn@opsmoac.go.th
สนง. เกษตรและสหกรณ์ จังหวัดสตูล

จดหมายข่าวประชาสัมพันธ์
สำนักงานเกษตรและสหกรณ์จังหวัดสตูล

ฉบับที่ 26 วันที่ 27 ตุลาคม 2569









ร่วมเปิดนิทรรศการเฉลิมพระเกียรติ โครงการแสงนำใจไทยทั้งชาติ เดิน วิ่ง ปั่น ป้องกันอัมพาต ครั้งที่ 12 เฉลิมพระเกียรติ

วันที่ 27 ตุลาคม 2569 นางสาวดาวัล บัวงาม เกษตรและสหกรณ์จังหวัดสตูล พร้อมเจ้าหน้าที่สำนักงานเกษตรและสหกรณ์จังหวัดสตูล ร่วมเปิดนิทรรศการเฉลิมพระเกียรติ โครงการแสงนำใจไทยทั้งชาติ เดิน วิ่ง ปั่น ป้องกันอัมพาต ครั้งที่ 12 เฉลิมพระเกียรติ โดยมีนายคณิต คงช่วย ผู้ว่าราชการจังหวัดสตูล เป็นประธานพิธีเปิดนิทรรศการ พร้อมหัวหน้าส่วนราชการ และผู้เกี่ยวข้อง เข้าร่วมกิจกรรม ณ ห้องโถงชั้น 1 ศาลากลางจังหวัดสตูล (อาคารเก่า)

กิจกรรมดังกล่าว มีวัตถุประสงค์เพื่อเฉลิมพระเกียรติพระบาทสมเด็จพระเจ้าอยู่หัว และสมเด็จพระนางเจ้าฯ พระบรมราชินี พร้อมรณรงค์ให้ประชาชนตระหนักถึงความสำคัญของการป้องกันโรคหลอดเลือดสมอง ภายใต้แนวคิด “สโตรก 4 โรค 6 พฤติกรรม รู้แล้วทำ ป้องกันได้” โดยภายในงานจัดแสดงนิทรรศการพระราชประวัติ พระราชกรณียกิจ และพระอัจฉริยภาพ ตลอดจนให้ความรู้เกี่ยวกับการป้องกันและรักษาโรคหลอดเลือดสมองอย่างถูกต้อง เพื่อส่งเสริมให้ประชาชนปรับเปลี่ยนพฤติกรรมเสี่ยงและออกกำลังกายอย่างสม่ำเสมอ

สำนักงานเกษตรและสหกรณ์จังหวัดสตูล
0 7472 3112 3
https://www.opsmoac.go.th/satun
saraban_stn@opsmoac.go.th
สนง. เกษตรและสหกรณ์ จังหวัดสตูล

จดหมายข่าวประชาสัมพันธ์
สำนักงานเกษตรและสหกรณ์จังหวัดสตูล

ฉบับที่ 27 วันที่ 28 ตุลาคม 2569









ร่วมเป็นเกียรติพิธีมอบวัสดุอุปกรณ์การประกอบอาชีพให้แก่ครัวเรือนยากจน

เมื่อวันที่ 27 ตุลาคม 2569 นางสาวดาวัล บัวงาม เกษตรและสหกรณ์จังหวัดสตูล ร่วมเป็นเกียรติพิธีมอบวัสดุอุปกรณ์การประกอบอาชีพให้แก่ครัวเรือนยากจน ภายใต้บันทึกข้อตกลงความร่วมมือในการแก้ไขปัญหาความยากจนเชิงบูรณาการ ระหว่างกรมการพัฒนาชุมชน กับ มูลนิธิป่อเต็กตึ๊ง เพื่อส่งเสริมสนับสนุนอาชีพแก่ครัวเรือนยากจน ให้สามารถบริหารจัดการชีวิตได้อย่างเหมาะสม ดำเนินชีวิตตามหลักปรัชญาเศรษฐกิจพอเพียง และเพื่อตอบสนองการขับเคลื่อนนโยบายสานพลังประชารัฐในการลดความเหลื่อมล้ำในสังคม ให้แก่ครัวเรือนเป้าหมายยากจน จำนวน 21 ครัวเรือน โดยมีนายคณิต คงช่วย ผู้ว่าราชการจังหวัดสตูล เป็นประธานในพิธี ณ หอประชุมอำเภอเมืองสตูล ตำบลคลองขุด อำเภอเมืองสตูล จังหวัดสตูล

สำนักงานเกษตรและสหกรณ์จังหวัดสตูล
0 7472 3112 3
https://www.opsmoac.go.th/satun
saraban_stn@opsmoac.go.th
สนง. เกษตรและสหกรณ์ จังหวัดสตูล

จดหมายข่าวประชาสัมพันธ์
สำนักงานเกษตรและสหกรณ์จังหวัดสตูล

ฉบับที่ 28 วันที่ 28 ตุลาคม 2569









ร่วมประชุมคณะกรรมศูนย์อำนวยการป้องกันและปราบปรามยาเสพติดจังหวัดสตูล

วันที่ 28 ตุลาคม 2569 นางสาวดาวัล บัวงาม เกษตรและสหกรณ์จังหวัดสตูล ร่วมประชุมคณะกรรมการศูนย์อำนวยการป้องกันและปราบปรามยาเสพติดจังหวัดสตูล เพื่อติดตามผลการดำเนินงานด้านการป้องกันและแก้ไขปัญหายาเสพติดในพื้นที่ พร้อมรับทราบรายงานผลการดำเนินงานประจำปี 2569 โดยมุ่งเน้นการบูรณาการความร่วมมือของทุกภาคส่วนในการป้องกันและปราบปรามยาเสพติด ตลอดจนลดผลกระทบที่มีต่อประชาชนและชุมชน โดยมีนายคณิต คงช่วย ผู้ว่าราชการจังหวัดสตูล เป็นประธานการประชุม ณ ห้องประชุมโต๊ะพญาวัง ชั้น 4 ศาลากลางจังหวัดสตูล

สำนักงานเกษตรและสหกรณ์จังหวัดสตูล
0 7472 3112 3
https://www.opsmoac.go.th/satun
saraban_stn@opsmoac.go.th
สนง. เกษตรและสหกรณ์ จังหวัดสตูล

จดหมายข่าวประชาสัมพันธ์
สำนักงานเกษตรและสหกรณ์จังหวัดสตูล

ฉบับที่ 29 วันที่ 28 ตุลาคม 2569











ร่วมประชุมคณะกรมการจังหวัด และหัวหน้าส่วนราชการจังหวัดสตูล ครั้งที่ 10/2569 ประจำเดือนตุลาคม 2569

วันที่ 28 ตุลาคม 2569 นางสาวดาวัล บัวงาม เกษตรและสหกรณ์จังหวัดสตูล ร่วมประชุมคณะกรมการจังหวัดและหัวหน้าส่วนราชการ ครั้งที่ 10/2569 ประจำเดือนตุลาคม 2569 ณ ห้องประชุมโต๊ะพญาวัง ชั้น 4 ศาลากลางจังหวัดสตูล โดยมีนายคณิต คงช่วย ผู้ว่าราชการจังหวัดสตูล เป็นประธานการประชุม พร้อมด้วยหัวหน้าส่วนราชการและหน่วยงานที่เกี่ยวข้องเข้าร่วมอย่างพร้อมเพรียง

การประชุมในครั้งนี้จัดขึ้นเพื่อติดตามและรับทราบผลการดำเนินงานที่สำคัญของจังหวัดสตูลในรอบเดือนที่ผ่านมา พร้อมทั้งรับทราบแนวทางและนโยบายตามข้อสั่งการของรัฐบาลเพื่อนำไปขับเคลื่อนในระดับพื้นที่ให้เกิดประสิทธิภาพสูงสุด

ในการนี้ เกษตรและสหกรณ์จังหวัดสตูล ได้แจ้งต่อที่ประชุมเกี่ยวกับการจัดพิธีวางพานพุ่มดอกไม้สดถวายราชสักการะ เนื่องในวันพระบิดาแห่งฝนหลวง ประจำปี 2569 ซึ่งกำหนดจัดขึ้นในวันเสาร์ที่ 14 พฤศจิกายน 2569 เวลา 08.00 น. ณ อาคารเฉลิมพระเกียรติ 80 พรรษา ศาลากลางจังหวัดสตูล เพื่อให้ทุกหน่วยงานเตรียมความพร้อมและเข้าร่วมพิธีโดยพร้อมเพรียงกัน นอกจากนี้ ผู้แทนโครงการชลประทานสตูลได้รายงานสถานการณ์น้ำในพื้นที่จังหวัดสตูล เพื่อให้หน่วยงานที่เกี่ยวข้องใช้เป็นข้อมูลในการติดตาม เฝ้าระวัง และบริหารจัดการน้ำอย่างเหมาะสม ขณะที่หัวหน้าสำนักงานท่าเทียบเรือประมงสตูล ได้เข้ารายงานตัวต่อที่ประชุมในโอกาสเข้ารับตำแหน่งใหม่ในพื้นที่จังหวัดสตูล

สำนักงานเกษตรและสหกรณ์จังหวัดสตูล
0 7472 3112 3
https://www.opsmoac.go.th/satun
saraban_stn@opsmoac.go.th
สนง. เกษตรและสหกรณ์ จังหวัดสตูล

จดหมายข่าวประชาสัมพันธ์
สำนักงานเกษตรและสหกรณ์จังหวัดสตูล

ฉบับที่ 30 วันที่ 29 ตุลาคม 2569









ประชุมข้าราชการและเจ้าหน้าที่สำนักงานเกษตรและสหกรณ์ จังหวัดสตูล ประจำเดือนตุลาคม ครั้งที่ 11/2569

วันที่ 29 ตุลาคม 2569 เวลา 13.30 น. นางสาวดาวัล บัวงาม เกษตรและสหกรณ์จังหวัดสตูล เป็นประธานการประชุมข้าราชการและเจ้าหน้าที่สำนักงานเกษตรและสหกรณ์จังหวัดสตูล ประจำเดือนตุลาคม ครั้งที่ 11/2569 ณ ห้องประชุมสำนักงานเกษตรและสหกรณ์จังหวัดสตูล ศาลากลางจังหวัดสตูล ชั้น 3 อำเภอเมืองสตูล จังหวัดสตูล

การประชุมดังกล่าวจัดขึ้นเพื่อติดตามผลการดำเนินงานของแต่ละกลุ่ม/ฝ่ายในรอบเดือนที่ผ่านมา โดยมีการนำเสนอผลการดำเนินงาน ปัญหา อุปสรรค และข้อเสนอแนะในการปฏิบัติงานของแต่ละกลุ่ม/ฝ่าย พร้อมทั้งพิจารณาแผนปฏิบัติงานที่สำคัญของเดือนพฤศจิกายน 2569

นอกจากนี้ ยังเป็นเวทีให้ข้าราชการและเจ้าหน้าที่ได้ร่วมแลกเปลี่ยนความคิดเห็น เสนอแนวทางพัฒนาและปรับปรุงการดำเนินงาน เพื่อให้การขับเคลื่อนภารกิจของสำนักงานเกษตรและสหกรณ์จังหวัดสตูล เป็นไปอย่างมีประสิทธิภาพสูงสุด และบรรลุตามเป้าหมายที่กำหนดไว้

สำนักงานเกษตรและสหกรณ์จังหวัดสตูล
0 7472 3112 3
https://www.opsmoac.go.th/satun
saraban_stn@opsmoac.go.th
สนง. เกษตรและสหกรณ์ จังหวัดสตูล

จดหมายข่าวประชาสัมพันธ์
สำนักงานเกษตรและสหกรณ์จังหวัดสตูล

ฉบับที่ 31 วันที่ 30 ตุลาคม 2569







ร่วมพิธีสวดพระพุทธมนต์และเจริญจิตตภาวนา ถวายพระราชกุศลแด่พระบรมราชชนนีพันปีหลวง

วันที่ 30 ตุลาคม 2569 นางสาวดาวัล บัวงาม เกษตรและสหกรณ์จังหวัดสตูล พร้อมเจ้าหน้าที่สำนักงานเกษตรและสหกรณ์จังหวัดสตูล ร่วมพิธีสวดพระพุทธมนต์และเจริญจิตตภาวนาอุทิศถวายพระราชกุศล แด่สมเด็จพระนางเจ้าสิริกิติ์ พระบรมราชินีนาถ พระบรมราชชนนีพันปีหลวง ประจำปีพุทธศักราช 2569 โดยมีนางสาวดุษฎี พฤกษเศรษฐ รองผู้ว่าราชการจังหวัดสตูล เป็นประธานฝ่ายฆราวาส พระศรีวชิรมุนี เจ้าคณะจังหวัดสตูล เป็นประธานฝ่ายสงฆ์ พร้อมด้วย นายอำเภอ หัวหน้าส่วนราชการ เจ้าหน้าที่ และประชาชนเข้าร่วมพิธีเป็นจำนวนมาก เพื่อถวายเป็นพระราชกุศล และแสดงออกถึงความจงรักภักดี น้อมรำลึกในพระมหากรุณาธิคุณอันหาที่สุดมิได้ ณ วัดราษฎร์ประดิษฐาราม ตำบลทุ่งนุ้ย อำเภอควนกาหลง จังหวัดสตูล

สำนักงานเกษตรและสหกรณ์จังหวัดสตูล
0 7472 3112 3
https://www.opsmoac.go.th/satun
saraban_stn@opsmoac.go.th
สนง. เกษตรและสหกรณ์ จังหวัดสตูล