



แผนการปฏิบัติงาน  
ประจำปีงบประมาณ  
พ.ศ. 2567



สำนักงานปลัดกระทรวงเกษตรและสหกรณ์



**ด่วนที่สุด**

**บันทึกข้อความ**

รองปลัดฯ (นายหวามภักดิ์)  
รับที่: ๒๕๖๗  
วันที่: ๒๕ มิ.ย. ๖๗ เวลา: ๑๐.๐๗

ผู้ช่วยปลัดฯ (นายธิตี)  
รับที่: ๓๐๒๑  
วันที่: ๒๕ มิ.ย. ๖๗ เวลา: ๑๕.๕๐

SMJ

ส่วนราชการ สำนักงานปลัดกระทรวงเกษตรและสหกรณ์ สำนักงานแผนงานและโครงการพิเศษ โทร. ๑๑๕, ๒๒๘  
ที่ กษ.๐๒๑๒/๒๓๖๖ วันที่ ๒๐ มิถุนายน ๒๕๖๗

เรื่อง แผนการปฏิบัติงานประจำปีงบประมาณ พ.ศ. ๒๕๖๗ ของสำนักงานปลัดกระทรวงเกษตรและสหกรณ์  
เรียน ปลัดกระทรวงเกษตรและสหกรณ์ ผ่าน ผู้ช่วยปลัดกระทรวงเกษตรและสหกรณ์ (นายธิตี โลหะปิยะพรรณ)

ตามที่พระราชบัญญัติงบประมาณรายจ่ายประจำปีงบประมาณ พ.ศ. ๒๕๖๗ ได้ประกาศ  
ในราชกิจจานุเบกษา เมื่อวันที่ ๒๖ เมษายน ๒๕๖๗ โดยพระราชบัญญัตินี้ให้ใช้บังคับ ตั้งแต่วันที่ ๑ ตุลาคม  
๒๕๖๖ เป็นต้นไป และสำนักงบประมาณได้ให้ความเห็นชอบแผนการปฏิบัติงานและแผนการใช้จ่ายงบประมาณ  
ประจำปีงบประมาณ พ.ศ. ๒๕๖๗ ของสำนักงานปลัดกระทรวงเกษตรและสหกรณ์ (แผน สป.๒) โดยมีวงเงินงบประมาณ  
รวม ๑,๒๓๓,๒๒๒,๔๐๐ บาท รายละเอียดตามหนังสือ ที่ กษ.๐๒๑๒/๑๕๐๘ ลงวันที่ ๕ เมษายน ๒๕๖๗ นั้น

ในการนี้ เพื่อให้การดำเนินงานของสำนักงานปลัดกระทรวงเกษตรและสหกรณ์ (สป.กษ.)  
เป็นไปอย่างมีประสิทธิภาพ สามารถบรรลุเป้าหมาย ตัวชี้วัด ตามที่ได้ทำความตกลงกับสำนักงบประมาณ  
และสามารถบรรลุเป้าหมาย ภารกิจของหน่วยงาน สำนักแผนงานและโครงการพิเศษจึงประสานหน่วยงาน  
ในสังกัด สป.กษ. เพื่อจัดทำแผนการปฏิบัติงานและแผนการใช้จ่ายงบประมาณ ประจำปีงบประมาณ พ.ศ. ๒๕๖๗  
พร้อมทั้ง บันทึกข้อมูลดังกล่าวในระบบบริหารจัดการงบประมาณของ สป.กษ. (MBUD) เรียบร้อยแล้ว  
รายละเอียดปรากฏตามเอกสารที่แนบ

จึงเรียนมาเพื่อโปรดพิจารณา ให้ความเห็นชอบแผนการปฏิบัติงานประจำปีงบประมาณ พ.ศ. ๒๕๖๗  
ของ สป.กษ. และมอบหมายสำนักแผนงานและโครงการพิเศษสื่อสารแผนดังกล่าวให้หน่วยงานในสังกัด สป.กษ. ทราบ  
และปฏิบัติงานให้เป็นไปตามเป้าหมายของแผนดังกล่าวต่อไป ทั้งนี้ เป็นอำนาจของรองปลัดกระทรวงเกษตร  
และสหกรณ์ (นายนวนิตย์ พลเคน) ตามคำสั่งกระทรวงเกษตรและสหกรณ์ ที่ ๑๑๐๙/๒๕๖๖ ลงวันที่ ๒๑ ธันวาคม  
พ.ศ. ๒๕๖๖

(นายรัฐพงษ์ เสริฐวัจนี)  
นักวิเคราะห์นโยบายและแผนชำนาญการพิเศษ  
ศึกษาร่างการแทน ผู้อำนวยการสำนักแผนงานและโครงการพิเศษ  
สำนักงานปลัดกระทรวงเกษตรและสหกรณ์

- เห็นชอบ  
- ดำเนินการตามเสนอ  
  
๒๕ มิ.ย. ๖๗

(นายนวนิตย์ พลเคน)  
รองปลัดกระทรวงเกษตรและสหกรณ์  
ปฏิบัติราชการแทนปลัดกระทรวงเกษตรและสหกรณ์

- เรียน ผู้อำนวยการสำนักแผนงานและโครงการพิเศษ  
เพื่อโปรดพิจารณา
- นายบัญชา ศิริวัฒน์ตระกูล/หัวหน้าฝ่ายบริหารทั่วไป
- ผู้ปฏิบัติ
- กลุ่ม กษ.
  - กลุ่มติดตาม
  - กลุ่มแผนงาน
  - กลุ่มโครงการฯ
  - กลุ่มป้องกันฯ
  - กลุ่มงบประมาณ
  - ฝ่ายบริหารฯ
  - ทราบ
  - ดำเนินการ
  - พิจารณา
  - เสนอให้ทราบทั่วกัน
  - อื่นๆ.....

(นายธิตี โลหะปิยะพรรณ)  
ผู้ช่วยปลัดกระทรวงเกษตรและสหกรณ์

(นายนวนิตย์ พลเคน)  
ผู้อำนวยการสำนักแผนงานและโครงการพิเศษ  
สำนักงานปลัดกระทรวงเกษตรและสหกรณ์

## คำนำ

ด้วยพระราชบัญญัติงบประมาณรายจ่ายประจำปีงบประมาณ พ.ศ. 2567 ได้ประกาศใช้ในราชกิจจานุเบกษา เมื่อวันที่ 26 เมษายน 2567 และให้ใช้บังคับตั้งแต่วันที่ 1 ตุลาคม 2566 ซึ่งสำนักงานปลัดกระทรวงเกษตรและสหกรณ์ ได้จัดทำแผนการปฏิบัติงานและแผนการใช้จ่ายงบประมาณประจำปีงบประมาณ พ.ศ. 2567 โดยผ่านการพิจารณาให้ความเห็นชอบของสำนักงบประมาณเรียบร้อยแล้ว

ดังนั้น เพื่อให้หน่วยงานในสังกัดสำนักงานปลัดกระทรวงเกษตรและสหกรณ์มีกรอบแนวทางการดำเนินงานและการใช้จ่ายงบประมาณประจำปี ตัวชี้วัดและค่าเป้าหมาย ในปีงบประมาณ พ.ศ. 2567 จึงได้จัดทำแผนการปฏิบัติงาน ประจำปีงบประมาณ พ.ศ. 2567 ของสำนักงานปลัดกระทรวงเกษตรและสหกรณ์ขึ้น เพื่อขับเคลื่อนวิสัยทัศน์ พันธกิจของสำนักงานปลัดกระทรวงเกษตรและสหกรณ์ให้บรรลุตามเป้าหมาย และตัวชี้วัดตามที่ได้ทำความตกลงกับสำนักงบประมาณต่อไป

สำนักแผนงานและโครงการพิเศษ  
มิถุนายน 2567

## สารบัญ

	หน้า
<b>ส่วนที่ 1 ทิศทางของสำนักงานปลัดกระทรวงเกษตรและสหกรณ์ ประจำปีงบประมาณ พ.ศ. 2567</b>	<b>1</b>
1. วิสัยทัศน์	1
2. พันธกิจ	1
3. เป้าหมายการให้บริการหน่วยงาน	1
4. ตัวชี้วัดเป้าหมายการให้บริการหน่วยงาน	1
5. วัฒนธรรมองค์กร	1
6. ค่านิยม	1
7. ภารกิจและอำนาจหน้าที่	2
<b>ส่วนที่ 2 ประเด็นการพัฒนา</b>	<b>3</b>
1. ประเด็นการพัฒนาที่ 1 ผลักดันภารกิจ นโยบาย และยุทธศาสตร์ของกระทรวงให้เกิดผลสัมฤทธิ์	3
2. ประเด็นการพัฒนาที่ 2 เร่งรัดพัฒนาระบบการบริหารจัดการภาครัฐของกระทรวง	4
<b>ส่วนที่ 3 ความเชื่อมโยงการจัดทำแผนการปฏิบัติงานและการใช้จ่ายงบประมาณ ประจำปีงบประมาณ พ.ศ. 2567 ของสำนักงานปลัดกระทรวงเกษตรและสหกรณ์</b>	<b>5</b>
<b>ส่วนที่ 4 ภาพรวมแผนการปฏิบัติงานและการใช้จ่ายงบประมาณ ประจำปีงบประมาณ พ.ศ. 2567 ของสำนักงานปลัดกระทรวงเกษตรและสหกรณ์</b>	<b>6</b>
1. สรุปแผนการปฏิบัติงาน ประจำปีงบประมาณ พ.ศ. 2567 ของ สป.กษ.	6
2. สรุปแผนการใช้จ่ายงบประมาณ ประจำปีงบประมาณ พ.ศ. 2567 ของ สป.กษ.	7
3. สรุปเป้าหมายตัวชี้วัด ประจำปีงบประมาณ พ.ศ. 2567 ของ สป.กษ.	8
<b>ส่วนที่ 5 แผนการปฏิบัติงานและการใช้จ่ายงบประมาณ ประจำปีงบประมาณ พ.ศ. 2567</b>	<b>12</b>
<b>รายหน่วยงาน</b>	
<b>ราชการบริหารส่วนกลาง</b>	
<b>สำนัก/กอง ในสังกัด สป.กษ.</b>	
1. กองกลาง	13
2. กองการเจ้าหน้าที่	28
3. กองเกษตรสารนิเทศ	37
4. กองคลัง	44
5. กองนโยบายเทคโนโลยีเพื่อการเกษตรและเกษตรกรรมยั่งยืน	54
6. ศูนย์เทคโนโลยีสารสนเทศและการสื่อสาร	62
7. สถาบันเกษตรราธิการ	71
8. สำนักกฎหมาย	76
9. สำนักการเกษตรต่างประเทศ	82
10. สำนักงานที่ปรึกษาการเกษตรต่างประเทศ	88
11. สำนักตรวจราชการ	93

## สารบัญ (ต่อ)

	หน้า
<b>ส่วนที่ 5 แผนการปฏิบัติงานและการใช้จ่ายงบประมาณ ประจำปีงบประมาณ พ.ศ. 2567</b>	
<b>รายหน่วยงาน (ต่อ)</b>	
<b>สำนัก/กอง ในสังกัด สป.กษ. (ต่อ)</b>	
12. สำนักตรวจสอบภายใน	102
13. สำนักบริหารกองทุนเพื่อช่วยเหลือเกษตรกรและรับเรื่องร้องเรียน	110
14. สำนักแผนงานและโครงการพิเศษ	116
15. สำนักพัฒนาระบบบริหาร	129
16. ศูนย์ปฏิบัติการต่อต้านการทุจริต	135
<b>หน่วยงานที่จัดตั้งตามคำสั่งกระทรวงเกษตรและสหกรณ์</b>	
17. กองบริหารงานกองทุนสงเคราะห์เกษตรกร	141
18. กองประสานงานโครงการพระราชดำริ	143
19. สำนักงานเลขานุการคณะกรรมการส่งเสริมและพัฒนาระบบเกษตรพันธสัญญา	151
<b>ราชการบริหารในส่วนภูมิภาค</b>	
20. สำนักงานเกษตรและสหกรณ์จังหวัด	156
<b>หน่วยงานอื่น ๆ</b>	
21. สำนักงานรัฐมนตรี	162
<b>ภาคผนวก</b>	
โครงสร้างสำนักงานปลัดกระทรวงเกษตรและสหกรณ์	169

## ส่วนที่ 1

### ทิศทางของสำนักงานปลัดกระทรวงเกษตรและสหกรณ์ ประจำปีงบประมาณ พ.ศ. 2567

#### 1. วิสัยทัศน์

เป็นศูนย์กลางการขับเคลื่อนนโยบายและยุทธศาสตร์ด้านการเกษตรและสหกรณ์ของประเทศภายในปี พ.ศ. 2570

#### 2. พันธกิจ

- 1) ผลักดันและขับเคลื่อนนโยบายและยุทธศาสตร์ด้านการเกษตรและสหกรณ์สู่การปฏิบัติในทุกกระดับให้เกิดผลสัมฤทธิ์
- 2) ส่งเสริม สนับสนุนการพัฒนาระบบการบริหารจัดการภาครัฐของกระทรวง

#### 3. เป้าหมายการให้บริการหน่วยงาน

- 1) ศักยภาพในการขับเคลื่อนภารกิจด้านการเกษตรและสหกรณ์เพิ่มขึ้น
- 2) เกษตรกรสามารถพึ่งพาตนเองได้

#### 4. ตัวชี้วัดเป้าหมายการให้บริการหน่วยงาน

- 1) เกษตรกรที่เข้าร่วมโครงการมีผลการประเมินระดับความรู้ ความเข้าใจ เพื่อการปรับตัวและบรรเทาผลกระทบจากการเปลี่ยนแปลงสภาพภูมิอากาศ (ร้อยละ 70)
- 2) ร้อยละของจำนวนแผนพัฒนาการเกษตรระดับหมู่บ้านที่ได้ยื่นเสนอแผนธุรกิจเกษตร/แผนงาน/โครงการขอรับการสนับสนุนงบประมาณ จากแหล่งต่าง ๆ (ร้อยละ 15)
- 3) ร้อยละความสำเร็จของการดำเนินงานในภารกิจระดับกระทรวง (ร้อยละ 90)
- 4) เกษตรกรเป้าหมายที่น้อมนำแนวพระราชดำริไปปฏิบัติและได้ผลจริง (ร้อยละ 60)

#### 5. วัฒนธรรมองค์การ

Honesty	: มีคุณธรรม
Ownership	: รับผิดชอบร่วมกัน
Prompt to change	: พร้อมรับการเปลี่ยนแปลง
Establish	: สร้างสรรค์

#### 6. ค่านิยม

ซื่อสัตย์ พัฒนาตนเองอย่างต่อเนื่อง รับฟังความคิดเห็น มุ่งผลสัมฤทธิ์

## 7. ภารกิจและอำนาจหน้าที่ของ สป.กษ. ตามกฎกระทรวงแบ่งส่วนราชการสำนักงานปลัดกระทรวงเกษตรและสหกรณ์ พ.ศ. 2552 และที่แก้ไขเพิ่มเติม

สำนักงานปลัดกระทรวงเกษตรและสหกรณ์ มีภารกิจเกี่ยวกับการพัฒนายุทธศาสตร์แปลงนโยบายของกระทรวงเป็นแผนการปฏิบัติงาน จัดสรรทรัพยากรและบริหารราชการทั่วไปของกระทรวงที่มีได้กำหนดให้เป็นหน้าที่ของส่วนราชการใดในสังกัดกระทรวงโดยเฉพาะ รวมทั้ง กำกับและเร่งรัดตรวจสอบ และติดตามการปฏิบัติราชการของส่วนราชการในสังกัดกระทรวงให้บรรลุเป้าหมาย และเกิดผลสัมฤทธิ์ตามภารกิจของกระทรวง โดยมีอำนาจหน้าที่ ดังต่อไปนี้

- 1) ศึกษา วิเคราะห์ และจัดทำข้อมูลเพื่อเสนอแนะรัฐมนตรีสำหรับใช้ในการกำหนดนโยบาย เป้าหมาย และผลสัมฤทธิ์ของกระทรวง
- 2) พัฒนายุทธศาสตร์การบริหารของกระทรวง
- 3) แปลงนโยบายเป็นแนวทางและแผนการปฏิบัติราชการ โครงการ และโครงการพิเศษ
- 4) ดำเนินการและประสานงานกับองค์การหรือหน่วยงานที่เกี่ยวกับกิจการด้านการเกษตรต่างประเทศ
- 5) ดำเนินการเกี่ยวกับการตรวจสอบและประเมินผลการปฏิบัติราชการของส่วนราชการในสังกัดกระทรวง
- 6) กำหนดยุทธศาสตร์การพัฒนาและพัฒนาบุคลากรของกระทรวง
- 7) ดำเนินการเกี่ยวกับกฎหมายและระเบียบที่อยู่ในความรับผิดชอบของกระทรวงและกฎหมายอื่นที่เกี่ยวข้อง
- 8) พัฒนาระบบเทคโนโลยีสารสนเทศเพื่อใช้ในการบริหารงานและการบริการ รวมทั้ง ประชาสัมพันธ์และเผยแพร่ข้อมูลสารสนเทศด้านการเกษตร
- 9) ดำเนินการบริหารกองทุนเพื่อช่วยเหลือเกษตรกรและรับเรื่องร้องเรียน
- 10) ปฏิบัติการอื่นใดตามที่กฎหมายกำหนดให้เป็นอำนาจหน้าที่ของสำนักงานปลัดกระทรวงหรือตามที่กระทรวงหรือคณะรัฐมนตรีมอบหมาย

## ส่วนที่ 2

### ประเด็นการพัฒนา

#### 1. ประเด็นการพัฒนา : ผลักดันภารกิจ นโยบาย และยุทธศาสตร์ของกระทรวงให้เกิดผลสัมฤทธิ์

##### เป้าหมายและตัวชี้วัด

##### เป้าหมายที่ 1

ตัวชี้วัดที่ 1

ศักยภาพในการขับเคลื่อนภารกิจด้านการเกษตรและสหกรณ์เพิ่มขึ้น  
เกษตรกรที่เข้าร่วมโครงการมีผลการประเมินระดับความรู้ ความเข้าใจ  
เพื่อการปรับตัวและบรรเทาผลกระทบจากการเปลี่ยนแปลงสภาพภูมิอากาศ  
(ร้อยละ 70)

ตัวชี้วัดที่ 2

ร้อยละของจำนวนแผนพัฒนาการเกษตรระดับหมู่บ้านที่ยื่นเสนอ  
แผนธุรกิจเกษตร/แผนงาน/โครงการขอรับการสนับสนุนงบประมาณ  
จากแหล่งต่าง ๆ (ร้อยละ 15)

##### เป้าหมายที่ 2

ตัวชี้วัด

เกษตรกรสามารถพึ่งพาตนเองได้  
เกษตรกรเป้าหมายที่น้อมนำแนวพระราชดำริไปปฏิบัติและได้ผลจริง (ร้อยละ 60)

##### แนวทางการพัฒนา โครงการ/ผลผลิต กิจกรรม และหน่วยงานรับผิดชอบ

##### แนวทางที่ 1

โครงการ

ตัวชี้วัดที่ 1

ส่งเสริมและสนับสนุนให้เกษตรกรทำเกษตรกรรมยั่งยืนเพิ่มขึ้น  
โครงการพัฒนาเกษตรกรรมยั่งยืน

ตัวชี้วัดที่ 2

เกษตรกรมีความตระหนักรู้ในการปรับตัวและบรรเทาผลกระทบจาก  
การเปลี่ยนแปลงสภาพภูมิอากาศ (40,000 ราย)  
แปลงต้นแบบการทำเกษตรและองค์ความรู้ที่สามารถปรับตัวและบรรเทา  
ผลกระทบจากการเปลี่ยนแปลงสภาพภูมิอากาศ (4 แปลง)

ตัวชี้วัดที่ 3

ร้อยละความสำเร็จของการขับเคลื่อนการดำเนินงานเกษตรกรรมยั่งยืน (ร้อยละ 80)

กิจกรรม

ตัวชี้วัดที่ 1

ขับเคลื่อนเกษตรกรรมยั่งยืน

ตัวชี้วัดที่ 2

เกษตรกรมีความตระหนักรู้ในการปรับตัวและบรรเทาผลกระทบจาก  
การเปลี่ยนแปลงสภาพภูมิอากาศ (40,000 ราย)  
แปลงต้นแบบการทำเกษตรและองค์ความรู้ที่สามารถปรับตัวและบรรเทา  
ผลกระทบจากการเปลี่ยนแปลงสภาพภูมิอากาศ (4 แปลง)

หน่วยงานรับผิดชอบ

กองนโยบายเทคโนโลยีเพื่อการเกษตรและเกษตรกรรมยั่งยืน

##### แนวทางที่ 2

โครงการ

ตัวชี้วัด

พัฒนาและสนับสนุนการบูรณาการแผนสู่การปฏิบัติ เพื่อให้การพัฒนา  
และเสริมสร้างศักยภาพแก่เกษตรกรประสบความสำเร็จ  
โครงการขับเคลื่อนการเกษตรระดับหมู่บ้านสู่การผลิตสินค้าเกษตรมูลค่าสูง  
จำนวนแผนพัฒนาการเกษตรระดับหมู่บ้านที่ได้รับการบรรจุแผนงาน/โครงการ  
ด้านการเกษตร (จำนวน 878 แผน)

กิจกรรม

ตัวชี้วัด

ขับเคลื่อนการเกษตรระดับหมู่บ้านสู่การผลิตสินค้าเกษตรมูลค่าสูง  
จำนวนแผนพัฒนาการเกษตรระดับหมู่บ้านที่ได้รับการบรรจุแผนงาน/โครงการ  
ด้านการเกษตร (จำนวน 878 แผน)

หน่วยงานรับผิดชอบ

สำนักแผนงานและโครงการพิเศษ



<b>แนวทางที่ 3</b>	<b>บูรณาการหน่วยงานทุกระดับเพื่อสนับสนุนโครงการอันเนื่องมาจากพระราชดำริ</b>
<b>โครงการ</b>	
<b>ตัวชี้วัด</b>	ร้อยละของจำนวนเกษตรกรที่เข้าร่วมโครงการอันเนื่องมาจากพระราชดำริของกระทรวงเกษตรและสหกรณ์มีรายได้เพิ่มขึ้น (ร้อยละ 60)
<b>กิจกรรม</b>	<b>สนับสนุนโครงการอันเนื่องมาจากพระราชดำริ</b>
<b>ตัวชี้วัด</b>	ระดับความสำเร็จของการจัดทำแผนการดำเนินงานโครงการอันเนื่องมาจากพระราชดำริของกระทรวงเกษตรและสหกรณ์ (ระดับ 5)
<b>หน่วยงานรับผิดชอบ</b>	กองประสานงานโครงการพระราชดำริ

**2. ประเด็นการพัฒนา : เร่งรัดพัฒนาระบบการบริหารจัดการภาครัฐของกระทรวง**

**เป้าหมายและตัวชี้วัด**

<b>เป้าหมาย</b>	<b>ศักยภาพในการขับเคลื่อนภารกิจด้านการเกษตรและสหกรณ์เพิ่มขึ้น</b>
<b>ตัวชี้วัด</b>	ร้อยละความสำเร็จของการดำเนินงานในภารกิจระดับกระทรวง (ร้อยละ 90)

**แนวทางการพัฒนา โครงการ/ผลผลิต กิจกรรม และหน่วยงานรับผิดชอบ**

<b>แนวทาง</b>	<b>พัฒนาระบบอำนวยการและบริหารจัดการด้านการเกษตรให้มีประสิทธิภาพ</b>
<b>ผลผลิต</b>	<b>อำนวยการและบริหารจัดการด้านการเกษตร</b>
<b>ตัวชี้วัด</b>	ร้อยละความสำเร็จของการดำเนินงานในภารกิจระดับกระทรวง (ร้อยละ 90)
<b>กิจกรรมที่ 1</b>	<b>สนับสนุนการบริหารจัดการด้านการเกษตร</b>
<b>ตัวชี้วัด</b>	ร้อยละความสำเร็จของการดำเนินงานตามแผนปฏิบัติงานประจำปีของ สป.กษ. (ร้อยละ 90)
<b>หน่วยงานรับผิดชอบ</b>	สำนัก/กอง ส่วนกลาง
<b>กิจกรรมที่ 2</b>	<b>การจัดการระบบเทคโนโลยีสารสนเทศและการสื่อสาร</b>
<b>ตัวชี้วัด</b>	ร้อยละความสำเร็จในการพัฒนาระบบฐานข้อมูลเพื่อสนับสนุนการบริหารงานสำหรับผู้บริหาร (ร้อยละ 80)
<b>หน่วยงานรับผิดชอบ</b>	ศูนย์เทคโนโลยีสารสนเทศและการสื่อสาร
<b>กิจกรรมที่ 3</b>	<b>การบูรณาการงานในส่วนภูมิภาค</b>
<b>ตัวชี้วัด</b>	ร้อยละความสำเร็จในการขับเคลื่อนงานด้านการเกษตรและสหกรณ์ของจังหวัด (ร้อยละ 90)
<b>หน่วยงานรับผิดชอบ</b>	สำนักงานเกษตรและสหกรณ์จังหวัด 76 จังหวัด
<b>รายการ</b>	<b>ค่าใช้จ่ายบุคลากรภาครัฐ</b>
<b>กิจกรรม</b>	<b>ค่าใช้จ่ายบุคลากรภาครัฐ</b>
<b>หน่วยงาน</b>	ทุกหน่วยงาน



ส่วนที่ 4

ภาพรวมแผนการปฏิบัติงานและแผนการใช้จ่ายงบประมาณ ประจำปีงบประมาณ พ.ศ. 2567 ของสำนักงานปลัดกระทรวงเกษตรและสหกรณ์  
 1. สรุปแผนการปฏิบัติงาน ประจำปีงบประมาณ พ.ศ. 2567 ของ สป.กษ.

<p><b>วิสัยทัศน์ :</b> เป็นศูนย์กลางการขับเคลื่อนนโยบายและยุทธศาสตร์ด้านการเกษตรและสหกรณ์ของประเทศไทยในปี พ.ศ. 2570</p>	
<p><b>พันธกิจ :</b> 1. ผลักดันและขับเคลื่อนนโยบายและยุทธศาสตร์ด้านการเกษตรและสหกรณ์สู่การปฏิบัติในทุกระดับให้เกิดผลสัมฤทธิ์                  2. ส่งเสริม สนับสนุนการพัฒนากระบวนการบริหารจัดการภาครัฐของกระทรวง</p>	<p><b>แผนงาน :</b> แผนงานยุทธศาสตร์ การเกษตรสร้างมูลค่า</p>
<p><b>แผนงาน :</b> แผนงานยุทธศาสตร์ เสริมสร้างพลังทางสังคม</p>	<p><b>แผนงาน :</b> แผนงานพื้นฐาน ด้านการสร้างความสามารถ ในการแข่งขัน</p>
<p><b>ประเด็นการพัฒนาที่ 1 :</b> ผลักดันภารกิจ นโยบายและยุทธศาสตร์ของกระทรวงให้เกิดผลสัมฤทธิ์</p>	<p><b>ประเด็นการพัฒนาที่ 2 :</b> เร่งรัดพัฒนา ระบบการบริหารจัดการภาครัฐ ของกระทรวง</p>
<p><b>เป้าหมาย :</b> เกษตรกร สามารถพึ่งพาตนเองได้</p>	<p><b>เป้าหมาย :</b> ศักยภาพในการขับเคลื่อนภารกิจด้านการเกษตรและสหกรณ์เพิ่มขึ้น</p>
<p><b>แนวทาง :</b> บูรณาการหน่วยงาน ทุกระดับเพื่อสนับสนุนโครงการ อันเนื่องมาจากพระราชดำริ</p>	<p><b>แนวทาง :</b> พัฒนาระบบอำนวยความสะดวก และบริหารจัดการด้านการเกษตร ให้มีประสิทธิภาพ</p>
<p><b>โครงการ :</b> ส่งเสริมการดำเนินงาน อันเนื่องมาจาก พระราชดำริ</p>	<p><b>ผลผลิต :</b> อำนวยความสะดวกด้านการ ด้านการเกษตร</p>
<p><b>กิจกรรม :</b> สนับสนุนโครงการ อันเนื่องมาจาก พระราชดำริ (กปพ.)</p>	<p><b>กิจกรรม :</b> 1. สนับสนุนการบริหารจัดการ ด้านการเกษตร (สำนัก/กอง ส่วนกลาง)                  2. การจัดการระบบเทคโนโลยีสารสนเทศ และการสื่อสาร (ทุกหน่วยงาน)                  3. การบูรณาการงานในส่วนภูมิภาค (สนง.กษ.จว.)</p>
<p><b>โครงการ :</b> พัฒนาระบบส่งเสริมให้เกษตรกรทำเกษตรกรรมยั่งยืน</p>	<p><b>ผลผลิต :</b> อำนวยความสะดวกด้านการ ด้านการเกษตร</p>
<p><b>กิจกรรม :</b> ขับเคลื่อนเกษตรกรรม ยั่งยืน (กษท.)</p>	<p><b>กิจกรรม :</b> 1. สนับสนุนการบริหารจัดการ ด้านการเกษตร (สำนัก/กอง ส่วนกลาง)                  2. การจัดการระบบเทคโนโลยีสารสนเทศ และการสื่อสาร (ทุกหน่วยงาน)                  3. การบูรณาการงานในส่วนภูมิภาค (สนง.กษ.จว.)</p>
<p><b>โครงการ :</b> ส่งเสริมและสนับสนุน ให้เกษตรกรทำเกษตรกรรมยั่งยืน เพิ่มขึ้น</p>	<p><b>ผลผลิต :</b> พัฒนาระบบอำนวยความสะดวก และบริหารจัดการด้านการเกษตร ให้มีประสิทธิภาพ</p>
<p><b>โครงการ :</b> พัฒนาระบบส่งเสริม ยั่งยืน</p>	<p><b>ผลผลิต :</b> อำนวยความสะดวกด้านการ ด้านการเกษตร</p>
<p><b>กิจกรรม :</b> ขับเคลื่อนเกษตรกรรม ยั่งยืน (กษท.)</p>	<p><b>กิจกรรม :</b> 1. สนับสนุนการบริหารจัดการ ด้านการเกษตร (สำนัก/กอง ส่วนกลาง)                  2. การจัดการระบบเทคโนโลยีสารสนเทศ และการสื่อสาร (ทุกหน่วยงาน)                  3. การบูรณาการงานในส่วนภูมิภาค (สนง.กษ.จว.)</p>

2. สรุปแผนการใช้จ่ายงบประมาณ ประจำปีงบประมาณ พ.ศ. 2567 ของ สป.กษ.

- การเบิกจ่ายงบประมาณของสำนักงานปลัดกระทรวงเกษตรและสหกรณ์ (สะสม) 84.33 100.00  
 - การเบิกจ่ายงบประมาณของสำนักงานปลัดกระทรวงเกษตรและสหกรณ์ (รายไตรมาส) 29.17 15.67

55.16 29.61  
 25.55 29.61

แผนงาน / ปรมาพทพจจจ่าย	งบประมาณที่รั้งจัตุรัส	ไตรมาส 1			ไตรมาส 2			ไตรมาส 3			ไตรมาส 4			รวม		
		ธ.ค. 66	พ.ค. 66	ธ.ค. 66	ก.พ. 67	พ.ค. 67	มิ.ย. 67	ก.พ. 67	พ.ค. 67	มิ.ย. 67	ก.พ. 67	พ.ค. 67	มิ.ย. 67			
		รวม	รวม	รวม	รวม	รวม	รวม	รวม	รวม	รวม	รวม	รวม	รวม			
<b>รวม</b>	<b>1,233,222,400</b>	<b>100,517,633</b>	<b>108,898,655</b>	<b>155,728,288</b>	<b>365,144,576</b>	<b>109,021,284</b>	<b>103,732,222</b>	<b>102,320,254</b>	<b>315,074,059</b>	<b>138,331,437</b>	<b>139,998,602</b>	<b>81,425,886</b>	<b>52,940,641</b>	<b>57,153,556</b>	<b>83,153,644</b>	<b>193,247,840</b>
<b>แผนงานยุทธศาสตร์</b>	<b>787,143,600</b>	<b>82,176,554</b>	<b>82,537,907</b>	<b>83,034,780</b>	<b>247,748,221</b>	<b>82,110,398</b>	<b>79,625,993</b>	<b>78,420,571</b>	<b>240,157,302</b>	<b>76,347,578</b>	<b>71,659,616</b>	<b>54,235,315</b>	<b>35,471,658</b>	<b>31,769,691</b>	<b>29,754,219</b>	<b>96,095,568</b>
1. งบอุดหนุน	731,706,000	76,942,608	77,061,508	76,939,532	230,943,649	76,823,062	74,487,208	72,911,576	224,227,847	71,798,122	67,341,686	50,198,546	31,766,824	28,495,286	26,934,040	87,196,151
2. งบดำเนินงาน	55,937,600	5,232,926	5,476,399	6,095,248	16,804,573	5,287,676	5,138,785	5,502,995	15,929,456	4,549,456	4,317,930	4,036,769	3,704,834	3,274,405	2,820,179	9,799,418
<b>แผนงานพื้นฐานด้านกาสร้างควมสามภพ</b>	<b>423,378,800</b>	<b>17,462,041</b>	<b>24,965,789</b>	<b>71,050,491</b>	<b>113,478,322</b>	<b>24,976,240</b>	<b>21,682,464</b>	<b>22,152,815</b>	<b>68,811,520</b>	<b>60,981,004</b>	<b>67,390,367</b>	<b>25,449,668</b>	<b>14,985,194</b>	<b>21,386,306</b>	<b>50,894,416</b>	<b>87,267,917</b>
1. งบดำเนินงาน	206,485,000	15,946,404	23,476,423	17,451,925	56,876,752	17,563,333	19,272,141	19,026,849	55,862,342	20,799,833	22,038,224	14,203,437	13,206,228	12,012,225	11,485,920	36,704,372
2. งบลงทุน	79,191,100	-	-	-	-	-	-	-	-	-	41,856,400	-	-	2,562,300	34,772,400	37,334,700
3. งบอุดหนุน	92,238,000	-	-	50,328,400	50,238,400	1,368,000	-	-	1,368,000	37,903,600	-	-	-	2,472,000	166,000	2,638,000
4. งบรายจ่ายอื่น	46,464,700	1,513,637	1,489,367	3,270,167	6,273,170	6,044,888	2,410,324	3,125,967	11,581,178	2,277,552	3,495,744	11,246,212	1,778,967	4,341,782	4,470,097	10,590,845
<b>แผนงานยุทธศาสตร์กาขยายผลสู่ทุกระดับ</b>	<b>13,700,000</b>	<b>8,22,558</b>	<b>940,558</b>	<b>1,047,266</b>	<b>2,810,383</b>	<b>1,664,805</b>	<b>2,216,564</b>	<b>1,117,367</b>	<b>4,998,737</b>	<b>718,254</b>	<b>835,118</b>	<b>1,240,102</b>	<b>1,332,288</b>	<b>1,133,558</b>	<b>631,558</b>	<b>3,097,405</b>
1. งบอุดหนุน	200,000	-	-	-	-	-	-	-	-	200,000	-	-	-	-	-	-
2. งบรายจ่ายอื่น	13,500,000	822,558	940,558	1,047,266	2,810,383	1,664,805	2,216,564	1,117,367	4,998,737	718,254	835,118	1,240,102	1,332,288	1,133,558	631,558	3,097,405
<b>แผนงานยุทธศาสตร์เสริมสร้งพจจสามภพ</b>	<b>9,000,000</b>	<b>57,500</b>	<b>454,400</b>	<b>595,750</b>	<b>1,107,650</b>	<b>269,300</b>	<b>207,500</b>	<b>629,500</b>	<b>1,106,500</b>	<b>284,600</b>	<b>113,500</b>	<b>500,800</b>	<b>1,151,500</b>	<b>2,862,000</b>	<b>1,873,450</b>	<b>5,886,950</b>
- งบรายจ่ายอื่น	9,000,000	57,500	454,400	595,750	1,107,650	269,300	207,500	629,500	1,106,500	284,600	113,500	500,800	1,151,500	2,862,000	1,873,450	5,886,950

3. สรุปเป้าหมายตัวชี้วัด ประจำปีงบประมาณ พ.ศ. 2567 ของ สป.กษ.

	เป้าหมายการให้บริการ ผลผลิต/โครงการ กิจกรรม และตัวชี้วัด	ค่าเป้าหมาย	หน่วยนับ	เป้าหมายการดำเนินงาน												หน่วยงานที่รับผิดชอบ
				2566				2567								
				ไตรมาส 1		ไตรมาส 2		ไตรมาส 3		ไตรมาส 4						
				ต.ค.	พ.ย.	ธ.ค.	ม.ค.	ก.พ.	มี.ค.	เม.ย.	พ.ค.	มิ.ย.	ก.ค.	ส.ค.	ก.ย.	
<b>เป้าหมายการให้บริการ สน.กษ.1 :</b> คัดยอกในการขับเคลื่อนภารกิจด้านกฤษฎีกาและสหกรณ์เพิ่มขึ้น ตัวชี้วัดที่ 1 : เกษตรกรที่เข้าร่วมโครงการมีผลการประเมินระดับความรู้ ความเข้าใจ เพื่อการปรับตัวและบรรเทาผลกระทบจากการเปลี่ยนแปลงสภาพภูมิอากาศไม่น้อยกว่าร้อยละ 70  <b>โครงการ : พัฒนากษตรกรยั่งยืน</b> ตัวชี้วัด : 1) เกษตรกรมีความตระหนักรู้ในการปรับตัวและบรรเทาผลกระทบจากการเปลี่ยนแปลงสภาพภูมิอากาศ ตัวชี้วัด : 2) แปลงต้นแบบการทำการเกษตรและองค์ความรู้ที่สามารถปรับตัวและบรรเทาผลกระทบจากการเปลี่ยนแปลงสภาพภูมิอากาศ ตัวชี้วัด : 3) ร้อยละความสำเร็จของการขับเคลื่อนการดำเนินงานกษตรกรยั่งยืน <b>กิจกรรม : ขับเคลื่อนเกษตรกรยั่งยืน</b> ตัวชี้วัด : 1) เกษตรกรมีความตระหนักรู้ในการปรับตัวและบรรเทาผลกระทบจากการเปลี่ยนแปลงสภาพภูมิอากาศ ตัวชี้วัด : 2) แปลงต้นแบบการทำการเกษตรและองค์ความรู้ที่สามารถปรับตัวและบรรเทาผลกระทบจากการเปลี่ยนแปลงสภาพภูมิอากาศ ตัวชี้วัดที่ 2 : ร้อยละของจำนวนแผนพัฒนาการเกษตรระดับหมู่บ้านที่ได้อนุญาต/ดำเนินงาน/โครงการขอรับการสนับสนุนงบประมาณจากแหล่งต่าง ๆ	70	ร้อยละ												70	ก.ย.	
	40,000	ราย												40,000	ก.ย.	
	4	แปลง												4	ก.ย.	
	80	ร้อยละ												80	ก.ย.	
<b>โครงการ : ขับเคลื่อนเกษตรระดับหมู่บ้านสู่การผลิตสินค้าเกษตรมูลค่าสูง</b> ตัวชี้วัด : จำนวนแผนพัฒนาการเกษตรระดับหมู่บ้านที่ได้รับการบรรจุแผนงาน/โครงการด้านการเกษตร <b>กิจกรรม : ขับเคลื่อนเกษตรระดับหมู่บ้านสู่การผลิตสินค้าเกษตรมูลค่าสูง</b> ตัวชี้วัด : จำนวนแผนพัฒนาการเกษตรระดับหมู่บ้านที่ได้รับการบรรจุแผนงาน/โครงการด้านการเกษตร ตัวชี้วัดที่ 3 : ร้อยละความสำเร็จของการดำเนินงานในภาคอิสระระดับกระทรวง ประกอบด้วย 17 ตัวชี้วัดย่อย ได้แก่ ตัวชี้วัดย่อยที่ 1 : ร้อยละการรับรู้ของเกษตรกรต่อสื่อสารสำคัญของการกระทรวงเกษตรและสหกรณ์ ตัวชี้วัดย่อยที่ 2 : ระดับความสำเร็จในการพัฒนาผู้ประกอบการบริหารทรัพยากรบุคคล ตัวชี้วัดย่อยที่ 3 : ร้อยละความเข้มแข็งในการขับเคลื่อนแผนปฏิบัติการดิจิทัลของกระทรวงเกษตรและสหกรณ์ ตัวชี้วัดย่อยที่ 4 : ร้อยละของบุคลากรที่ผ่านเกณฑ์ Smart Officer ไม่น้อยกว่าร้อยละ 4 ต่อปี ตัวชี้วัดย่อยที่ 5 : ร้อยละความเข้มแข็งในการเป็นศูนย์กลางด้านการเกษตรระหว่างประเทศ ตัวชี้วัดย่อยที่ 6 : ร้อยละความพึงพอใจของหน่วยงานในสังกัดกระทรวงในการทำหน้าที่เป็นศูนย์กลางด้านเกษตรของประเทศไทยในต่างประเทศ ตัวชี้วัดย่อยที่ 7 : ร้อยละความเข้มแข็งในการแข่งขันและพัฒนาและปรับกระบวนการด้านเกษตรของประเทศไทยในต่างประเทศ ตัวชี้วัดย่อยที่ 8 : ร้อยละความสำเร็จในการขับเคลื่อนการดำเนินงานประมงและผลิตภัณฑ์ของกรมพัฒนาการเกษตร ตัวชี้วัดย่อยที่ 9 : ร้อยละของจำนวนข้อเสนอของโครงการที่ได้รับความเห็นชอบจากผู้บริหารและนำมาใช้ในการปรับปรุงการดำเนินงานตามนโยบายของกระทรวง ตัวชี้วัดย่อยที่ 10 : ร้อยละความพึงพอใจของผู้ใช้บริการที่มีต่อการปฏิบัติงานด้านบริการของกรมพัฒนาการเกษตร ตัวชี้วัดย่อยที่ 11 : ร้อยละความพึงพอใจของหน่วยงานพหุคูณในพื้นที่ที่มีการปฏิบัติงานของกรมพัฒนาการเกษตร ตัวชี้วัดย่อยที่ 12 : ร้อยละความสำเร็จของการจัดทำแนวทางปฏิบัติงานและบรรเทาผลกระทบด้านด้านการเกษตรกระทรวงเกษตรและสหกรณ์	15	ร้อยละ												15	ส.ค.	
	878	แผน												878	ส.ค.	
	878	แผน												878	ส.ค.	
	90	ร้อยละ												90	ก.ย.	
ก.ย. ก.ย. ก.ย. ก.ย. ก.ย. ก.ย. ก.ย. ก.ย. ก.ย. ก.ย. ก.ย. ก.ย. ก.ย. ก.ย.	80	ร้อยละ												80	ก.ย.	
	5	ระดับ												5	ก.ย.	
	80	ร้อยละ				30		15	15					80	ก.ย.	
	4	ร้อยละ						40	20					4	ก.ย.	
	80	ร้อยละ			20									80	ก.ย.	
	80	ร้อยละ												80	ก.ย.	
	80	ร้อยละ												80	ก.ย.	
	80	ร้อยละ				30		30						80	ก.ย.	
	80	ร้อยละ							80					80	ก.ย.	
	80	ร้อยละ												80	ก.ย.	
	85	ร้อยละ												85	ก.ย.	
	90	ร้อยละ												90	ก.ย.	



ภาพรวมแผนการปฏิบัติงานประจำปีงบประมาณ พ.ศ. 2567  
ของสำนักงานปลัดกระทรวงเกษตรและสหกรณ์

แผนงาน/โครงการ/กิจกรรม	ผลผลิต (Output)	งบประมาณ (บาท)	ระยะเวลา ดำเนินการ
<b>1. แผนงานยุทธศาสตร์</b> <b>การเกษตรสร้างมูลค่า</b> - โครงการพัฒนาเกษตรกรรมยั่งยืน  - โครงการขับเคลื่อนการเกษตรระดับหมู่บ้านสู่การผลิตสินค้าเกษตรมูลค่าสูง	- เกษตรกรมีความตระหนักรู้ในการปรับตัวและบรรเทาผลกระทบจากการเปลี่ยนแปลงสภาพภูมิอากาศ จำนวน 40,000 ราย - แปลงเกษตรต้นแบบที่สามารถปรับตัวและบรรเทาผลกระทบจากการเปลี่ยนแปลงสภาพภูมิอากาศ จำนวน 4 แปลง - จำนวนเกษตรกร/จำนวนพื้นที่ที่ได้รับการส่งเสริมการทำเกษตรกรรมยั่งยืน - แผนพัฒนาการเกษตรระดับหมู่บ้าน จำนวน 878 แผน	8,700,000           5,000,000	1 ต.ค. 66 - 30 ก.ย. 67           1 ต.ค. 66 - 30 ก.ย. 67
<b>2. แผนงานพื้นฐานด้านการสร้างขีดความสามารถในการแข่งขัน</b> - ผลผลิตอำนวยการและบริหารจัดการด้านการเกษตร	- เกษตรกรที่ได้รับความช่วยเหลือตามระเบียบกระทรวงการคลังว่าด้วยเงินอุดหนุนรายจ่ายเพื่อช่วยเหลือผู้ประสบภัยพิบัติกรณีฉุกเฉิน จำนวน 200,000 ราย - เกษตรกรได้รับการให้บริการผ่านศูนย์บริการเกษตรพิรุณราชจำนวน 15,000 ราย - อำนวยการด้านเกษตรพันธสัญญา ให้กับเกษตรกรในระบบเกษตรพันธสัญญา 200,000 ราย - ปรับปรุงฐานข้อมูลด้านการเกษตรและสหกรณ์ ระดับจังหวัด 76 จังหวัด - ลงนามพิธีสารระหว่างกระทรวงเกษตรและสหกรณ์แห่งราชอาณาจักรไทยกับต่างประเทศ จำนวน 3 ฉบับ	423,378,800	1 ต.ค. 66 - 30 ก.ย. 67
<b>3. แผนงานยุทธศาสตร์</b> <b>เสริมสร้างพลังทางสังคม</b> - โครงการส่งเสริมการดำเนินงานอันเนื่องมาจากพระราชดำริ	- บูรณาการขับเคลื่อนโครงการพระราชดำริร่วมกับหน่วยงานในสังกัดกระทรวงเกษตรและสหกรณ์ 4,220 โครงการ	9,000,000	1 ต.ค. 66 - 30 ก.ย. 67

แผนงาน/โครงการ/กิจกรรม	ผลผลิต (Output)	งบประมาณ (บาท)	ระยะเวลา ดำเนินการ
<b>3. แผนงานยุทธศาสตร์ เสริมสร้างพลังทางสังคม</b> - โครงการส่งเสริมการ ดำเนินงานอันเนื่องมาจาก พระราชดำริ (ต่อ)	- เกษตรกรที่เข้าร่วมโครงการอันเนื่อง มาจากพระราชดำริของกระทรวงเกษตร และสหกรณ์ ร้อยละ 60 มีรายได้เพิ่มขึ้น		
<b>4. แผนงานบุคลากรภาครัฐ</b> - ค่าใช้จ่ายบุคลากรภาครัฐ	-	787,143,600	1 ต.ค. 66 - 30 ก.ย. 67
<b>รวม</b>		<b>1,233,222,400</b>	



## ส่วนที่ 5

แผนการปฏิบัติงานและการใช้จ่ายงบประมาณ  
ประจำปีงบประมาณ พ.ศ. 2567 รายหน่วยงาน

1. รายละเอียดแผนการปฏิบัติงานประจำปีงบประมาณ พ.ศ. 2567 กองกลาง  
 เป้าหมายการให้บริการ สน.กษ. ที่ 1 : ศักยภาพในการขับเคลื่อนภารกิจด้านเกษตรและสหกรณ์เพิ่มขึ้น  
 ตัวชี้วัด สน.กษ. : ร้อยละความสำเร็จเรื่องการจัดเป็นงานในภารกิจระดับกระทรวง (ร้อยละ 90)  
 เป็นประสงฆ์ สำนัก/กอง ที่ 1 : งานสายบริหารและประสานงานภายใน ข้าราชการ วรตวีร และมิประสิทธิ์ภาพ  
 เป็นประสงฆ์ สำนัก/กอง ที่ 2 : ผู้รับบริการด้านสารสนเทศ งานอำนวยความสะดวกประชาชน/เกษตรกร มีความพึงพอใจต่อการปฏิบัติงานของกองกลาง  
 ตัวชี้วัด : ร้อยละความสำเร็จของงานด้านงานตามแผนการปฏิบัติงานประจำปีของ สน.กษ. (ร้อยละ 90)  
 กลุ่มช่วยอำนวยความสะดวกและประสานราชการ

รายละเอียดการดำเนินงาน และรายการงบประมาณ	รวมปริมาณงาน/งบประมาณ (บาท)	หน่วยนับ	แผนการดำเนินงาน - วงเงินงบประมาณ (บาท)												แสดง M17	
			ไตรมาส 1 (พ.ศ. 2566)			ไตรมาส 2 (พ.ศ. 2567)			ไตรมาส 3 (พ.ศ. 2567)			ไตรมาส 4 (พ.ศ. 2567)				
			ต.ค.	พ.ย.	ธ.ค.	ม.ค.	ก.พ.	มี.ค.	เม.ย.	พ.ค.	มิ.ย.	ก.ค.	ส.ค.	ก.ย.		
รวมงบประมาณทั้งสิ้น	0	0	0	0	0	0	0	0	0	0	0	0	0	0	0	0
แผนงานที่เน้นด้านสร้างความสามารภในการแข่งขัน	0	0	0	0	0	0	0	0	0	0	0	0	0	0	0	0
ผลิต : อำนวยความสะดวกบริหารจัดการด้านเกษตร	0	0	0	0	0	0	0	0	0	0	0	0	0	0	0	0
กิจกรรม : สนับสนุนการบริหารจัดการด้านเกษตร	0	0	0	0	0	0	0	0	0	0	0	0	0	0	0	0
กิจกรรมย่อย : งานตรวจสอบ วิเคราะห์ คัดกรอง	0	0	0	0	0	0	0	0	0	0	0	0	0	0	0	0
1. ตรวจสอบ วิเคราะห์ คัดกรอง และสรุปเรื่องนำเข้าผู้บริหารสั่งการ	งาน	2,487	เรื่อง	208	208	208	208	205	208	208	205	208	206	207	208	IM1
2. ตรวจสอบ กลับกรองความถูกต้องของหนังสือผู้บริหารพิจารณา	งาน	25,200	เรื่อง	2,100	2,100	2,100	2,100	2,100	2,100	2,100	2,100	2,100	2,100	2,100	2,100	IM1
3. ร่างโต้ตอบหนังสือส่วนราชการภายนอก	งาน	73	เรื่อง	5	6	4	6	5	7	7	6	7	6	7	7	IM1

รายละเอียดแผนการปฏิบัติงานประจำปีงบประมาณ พ.ศ. 2567 กองกลาง  
กลุ่มพระราชพิธีและกิจกรรมพิเศษ

รายละเอียดการดำเนินงาน และรายการงบประมาณ	แผนการดำเนินงาน - วงเงินงบประมาณ (บาท)												แสดง M17
	ไตรมาส 1 (พ.ศ. 2566)			ไตรมาส 2 (พ.ศ. 2567)			ไตรมาส 3 (พ.ศ. 2567)			ไตรมาส 4 (พ.ศ. 2567)			
	ด.ค.	พ.ย.	ธ.ค.	ม.ค.	ก.พ.	มี.ค.	เม.ย.	พ.ค.	มิ.ย.	ก.ค.	ส.ค.	ก.ย.	
รวมงบประมาณทั้งสิ้น	8,178,100	24,750	25,750	6,250	10,750	1,900,250	3,770,250	1,472,370	227,370	227,370	227,370	227,370	227,370
แผนงานพื้นฐานด้านการสร้างความสามารถในการแข่งขัน	8,178,100	24,750	25,750	6,250	10,750	1,900,250	3,770,250	1,472,370	227,370	227,370	227,370	227,370	227,370
ผลผลิต : อันเนื่องมาและบริหารจัดการด้านการเกษตร	8,178,100	24,750	25,750	6,250	10,750	1,900,250	3,770,250	1,472,370	227,370	227,370	227,370	227,370	227,370
กิจกรรม : สนับสนุนการบริหารจัดการด้านการเกษตร	8,178,100	24,750	25,750	6,250	10,750	1,900,250	3,770,250	1,472,370	227,370	227,370	227,370	227,370	227,370
กิจกรรมย่อย : งานพระราชพิธี รัฐพิธี และกิจกรรมพิเศษ	8,178,100	24,750	25,750	6,250	10,750	1,900,250	3,770,250	1,472,370	227,370	227,370	227,370	227,370	227,370
1. งานพระราชพิธี รัฐพิธี พิธี และกิจกรรมพิเศษ	งาน	1	2	3	2	2	2	1	2	1	2	2	1
	งบ	55,750	23,250	23,250	3,750	8,250	1,897,750	1,472,370	227,370	227,370	227,370	227,370	227,370
งบดำเนินงาน ค่าธรรมเนียมตามกฎหมาย		750	750	750	750	750	750	750	750	750	750	750	750
งบดำเนินงาน ค่าพาหนะเดินทาง		0	0	10,000	0	0	10,000	0	0	28,000	28,000	28,000	28,000
งบดำเนินงาน ค่าวัสดุงาน		0	0	0	0	0	0	0	0	198,620	198,620	198,620	198,620
งบดำเนินงาน ค่าใช้จ่ายในการจัดงาน		55,000	22,500	12,500	3,000	7,500	1,887,000	3,767,500	1,245,000	0	0	0	0
2. ประชุมคณะกรรมการ คณะผู้บริหาร และคณะทำงานฯ	งาน	1	2	0	1	0	1	0	1	0	0	0	0
	งบ	2,500	1,500	2,500	2,500	2,500	2,500	2,000	2,000	0	0	0	0
งบดำเนินงาน ค่ารับรองและพิธีการ		2,500	1,500	2,500	2,500	2,500	2,500	2,000	2,000	0	0	0	0



รายละเอียดแผนการปฏิบัติงานประจำปีงบประมาณ พ.ศ. 2567 กองกลาง  
ผู้บริหารระดับสูง

รายละเอียดการดำเนินงาน และรายการงบประมาณ	แผนการดำเนินงาน - วงเงินงบประมาณ (บาท)												รวมปริมาณงาน/ งบประมาณ (บาท)	หน่วย นับ	แสดง M17		
	ไตรมาส 1 (พ.ศ. 2566)			ไตรมาส 2 (พ.ศ. 2567)			ไตรมาส 3 (พ.ศ. 2567)			ไตรมาส 4 (พ.ศ. 2567)							
	ต.ค.	พ.ย.	ธ.ค.	ม.ค.	ก.พ.	มี.ค.	เม.ย.	พ.ค.	มิ.ย.	ก.ค.	ส.ค.	ก.ย.					
รวมงบประมาณทั้งสิ้น	272,200	272,200	372,200	270,200	264,700	314,700	314,700	314,700	312,796	225,126	225,126	225,126	225,126				
แผนงานพื้นฐานด้านบริหารราชการส่วนกลางในกรมเงิน	272,200	272,200	372,200	270,200	264,700	314,700	314,700	314,700	312,796	225,126	225,126	225,126	225,126				
ผลผลิต : ด้านขยายและบริหารจัดการด้านเกษตร	272,200	272,200	372,200	270,200	264,700	314,700	314,700	314,700	312,796	225,126	225,126	225,126	225,126				
กิจกรรม : สนับสนุนการบริหารจัดการด้านการเกษตร	272,200	272,200	322,200	270,200	264,700	314,700	314,700	314,700	312,796	225,126	225,126	225,126	225,126				
กิจกรรมย่อย : งานตรวจสอบ วิเคราะห์ กลั่นกรองหนังสือ (ส่งให้หน่วยงาน)	272,200	272,200	322,200	270,200	264,700	314,700	314,700	314,700	312,796	225,126	225,126	225,126	225,126				
1. งานตรวจสอบ วิเคราะห์ กลั่นกรองหนังสือ (ในส่วนของผู้บริหารจังหวัดกลาง)	0	0	0	0	0	0	0	0	0	0	0	0	0				
งบดำเนินงาน	272,200	272,200	322,200	270,200	264,700	314,700	314,700	314,700	312,796	225,126	225,126	225,126	225,126				
งบดำเนินงาน	168,200	168,200	168,200	168,200	168,200	168,200	168,200	168,200	168,200	168,200	168,200	168,200	168,200				
งบดำเนินงาน	2,000	2,000	2,000	2,000	2,000	2,000	2,000	2,000	2,000	2,000	2,000	2,000	2,000				
งบดำเนินงาน	800,000	0	50,000	0	50,000	0	50,000	0	140,000	140,000	140,000	140,000	140,000				
งบดำเนินงาน	0	0	0	0	0	0	0	0	0	0	0	0	0				
งบดำเนินงาน	141,255	0	0	0	0	0	0	0	28,251	28,251	28,251	28,251	28,251				
งบดำเนินงาน	176,830	0	0	0	0	0	0	0	35,366	35,366	35,366	35,366	35,366				
งบดำเนินงาน	783,000	87,000	87,000	87,000	87,000	87,000	87,000	87,000	87,000	87,000	87,000	87,000	87,000				
งบดำเนินงาน	10,000	0	0	0	0	0	0	0	2,000	2,000	2,000	2,000	2,000				
งบดำเนินงาน	87,546	0	0	0	0	0	0	0	17,510	17,510	17,510	17,510	17,510				
งบดำเนินงาน	50,000	0	0	0	0	0	0	0	50,000	50,000	50,000	50,000	50,000				
งบดำเนินงาน	28,000	7,500	7,500	5,500	0	0	0	0	0	0	0	0	0				
งบดำเนินงาน	60,670	7,500	7,500	7,500	7,500	7,500	7,500	7,500	670	670	670	670	670				
กิจกรรม : การจัดการระบบเทคโนโลยีสารสนเทศและการสื่อสาร	0	0	50,000	0	0	0	0	0	0	0	0	0	0				
กิจกรรมย่อย : การจัดการระบบเทคโนโลยีสารสนเทศและการสื่อสาร	50,000	0	50,000	0	0	0	0	0	0	0	0	0	0				
1. การจัดการระบบเทคโนโลยีสารสนเทศและการสื่อสาร	0	0	1	0	0	0	0	0	0	0	0	0	0				
งบดำเนินงาน	50,000	0	50,000	0	0	0	0	0	0	0	0	0	0				
งบดำเนินงาน	50,000	0	50,000	0	0	0	0	0	0	0	0	0	0				
งบดำเนินงาน	0	0	0	0	0	0	0	0	0	0	0	0	0				
งบดำเนินงาน	0	0	0	0	0	0	0	0	0	0	0	0	0				

รายละเอียดแผนการปฏิบัติงานประจำปีงบประมาณ พ.ศ. 2567 กองกลาง  
ผู้ช่วยปลัดกระทรวงเกษตรและสหกรณ์

รายละเอียดการดำเนินงาน และรายการงบประมาณ	แผนการดำเนินงาน - วงเงินงบประมาณ (บาท)												รวมปริมาณงาน/ งบประมาณ (บาท)	หน่วย นับ	แสดง M17	
	ไตรมาส 1 (พ.ศ. 2566)			ไตรมาส 2 (พ.ศ. 2567)			ไตรมาส 3 (พ.ศ. 2567)			ไตรมาส 4 (พ.ศ. 2567)						
	ต.ค.	พ.ย.	ธ.ค.	ม.ค.	ก.พ.	มี.ค.	เม.ย.	พ.ค.	มิ.ย.	ก.ค.	ส.ค.	ก.ย.				
รวมงบประมาณทั้งสิ้น	67,600	87,600	87,600	66,800	64,600	82,600	81,600	29,060	29,060	19,260	19,260	19,259	19,059			
แผนงานพื้นฐานด้านการสร้างความสามารถในการแข่งขัน	67,600	87,600	87,600	66,800	64,600	82,600	81,600	29,060	29,060	19,260	19,260	19,259	19,059			
ผลผลิต : อันตรายการบริหารจัดการด้านกัญชา	67,600	87,600	87,600	66,800	64,600	82,600	81,600	29,060	29,060	19,260	19,260	19,259	19,059			
กิจกรรม : สนับสนุนการบริหารจัดการด้านกัญชา	67,600	87,600	87,600	66,800	64,600	82,600	81,600	29,060	29,060	19,260	19,260	19,259	19,059			
กิจกรรมย่อย : งานตรวจสอบ วิเคราะห์ กลั่นกรองหนังสือ (ส่งให้หน่วยงาน)	67,600	87,600	87,600	66,800	64,600	82,600	81,600	29,060	29,060	19,260	19,260	19,259	19,059			
1. งานตรวจสอบ วิเคราะห์ กลั่นกรองหนังสือ (ผู้ช่วยปลัดกระทรวงเกษตรและสหกรณ์)	0	0	0	0	0	0	0	0	0	0	0	0	0			
งบดำเนินงาน	67,600	87,600	87,600	66,800	64,600	82,600	81,600	29,060	29,060	19,260	19,260	19,259	19,059			
งบดำเนินงาน	50,800	50,800	50,800	50,800	50,800	50,800	50,800	0	0	0	0	0	0			
งบดำเนินงาน	800	800	800	800	800	800	800	800	800	800	800	800	800			
งบดำเนินงาน	0	0	20,000	0	0	20,000	0	0	0	0	0	0	0			
งบดำเนินงาน	10,000	10,000	10,000	10,000	10,000	10,000	10,000	10,000	10,000	10,000	10,000	10,000	10,000			
งบดำเนินงาน	0	0	0	0	0	0	0	0	0	0	0	0	0			
งบดำเนินงาน	0	0	0	0	0	0	0	0	0	0	0	0	0			
งบดำเนินงาน	3,000	3,000	3,000	2,200	0	0	0	0	0	0	0	0	0			
งบดำเนินงาน	3,000	3,000	3,000	3,000	3,000	1,000	0	0	0	0	0	0	0			
กิจกรรม : การจัดการระบบเทคโนโลยีสารสนเทศและการสื่อสาร	0	20,000	0	0	0	0	0	0	0	0	0	0	0			
กิจกรรมย่อย : การจัดการระบบเทคโนโลยีสารสนเทศ	0	20,000	0	0	0	0	0	0	0	0	0	0	0			
1. การจัดการระบบเทคโนโลยีสารสนเทศและการสื่อสาร	0	1	0	0	0	0	0	0	0	0	0	0	0			
งบดำเนินงาน	0	20,000	0	0	0	0	0	0	0	0	0	0	0			
งบดำเนินงาน	0	20,000	0	0	0	0	0	0	0	0	0	0	0			
งบดำเนินงาน	0	0	0	0	0	0	0	0	0	0	0	0	0			
งบดำเนินงาน	0	0	0	0	0	0	0	0	0	0	0	0	0			



2. แผนการใช้งานงบประมาณของกองกลาง (นอกกลาง ผู้บริหารระดับสูง ผู้ช่วยบริหารระดับสูง ผู้ช่วยปลัดกระทรวงเกษตรและสหกรณ์ และศูนย์อำนาจการบริหารจังหวัดชายแดนใต้)

- การเบิกจ่ายงบประมาณของกองกลาง (สะสม) 24,629

- การเบิกจ่ายงบประมาณของกองกลาง (รายไตรมาส) 24,629

ไตรมาสที่ 1: 24,629

ไตรมาสที่ 2: 55,274

ไตรมาสที่ 3: 92,448

ไตรมาสที่ 4: 100,000

ไตรมาสที่ 3: 36,274

ไตรมาสที่ 4: 7,52

งบประมาณที่ได้รับจัดสรร 67	ไตรมาส 1 (พ.ศ. 2566)				ไตรมาส 2 (พ.ศ. 2567)				ไตรมาส 3 (พ.ศ. 2567)				ไตรมาส 4 (พ.ศ. 2567)			
	ต.ค.	พ.ย.	ธ.ค.	รวม	ม.ค.	ก.พ.	มี.ค.	รวม	เม.ย.	พ.ค.	มิ.ย.	รวม	ก.ค.	ส.ค.	ก.ย.	รวม
24,288,984	1,951,250	1,951,450	2,090,200	5,996,900	1,892,550	1,868,250	3,781,100	7,541,900	5,614,470	2,361,298	948,707	8,924,475	629,437	627,936	568,336	1,825,709
11,015,300	1,464,400	1,469,000	1,464,600	4,398,000	1,460,500	1,438,900	1,437,000	4,336,400	1,432,000	565,100	230,300	2,227,400	20,000	18,500	15,000	53,500
10,740,300	1,464,400	1,469,000	1,464,600	4,398,000	1,460,500	1,438,900	1,437,000	4,336,400	1,432,000	565,100	230,300	2,227,400	20,000	18,500	15,000	53,500
1,428,200	1,428,200	1,428,300	4,284,700	1,428,400	1,426,600	1,425,100	4,280,100	1,420,100	545,000	210,400	217,500	0	0	0	0	0
9,397,000	1,275,100	1,275,100	3,825,400	1,074,400	1,273,500	1,271,900	3,820,700	1,266,900	391,800	92,200	1,750,900	0	0	0	0	0
7,937,200	1,074,400	1,074,400	3,223,200	1,074,400	1,074,400	1,074,400	3,223,200	1,087,400	334,800	68,600	1,490,800	0	0	0	0	0
7,937,200	1,074,400	1,074,400	3,223,200	1,074,400	1,074,400	1,074,400	3,223,200	1,087,400	334,800	68,600	1,490,800	0	0	0	0	0
1,459,800	200,700	200,800	602,200	200,900	199,100	197,500	597,500	179,500	57,000	23,600	260,100	0	0	0	0	0
700,000	95,200	95,200	285,600	95,200	95,400	95,400	286,000	86,400	23,700	12,300	128,600	0	0	0	0	0
4,900	500	600	1,600	600	600	600	1,800	600	600	300	1,500	0	0	0	0	0
724,500	99,700	99,700	299,100	99,800	99,800	99,800	299,400	90,800	25,000	10,200	126,000	0	0	0	0	0
724,500	99,700	99,700	299,100	99,800	99,800	99,800	299,400	90,800	25,000	10,200	126,000	0	0	0	0	0
16,400	3,700	3,700	11,100	3,700	1,600	1,700	5,300	1,700	1,700	800	4,200	0	0	0	0	0
14,000	1,600	1,600	4,800	1,600	1,700	1,700	5,000	1,700	1,700	800	4,200	0	0	0	0	0
1,343,300	153,100	153,100	459,300	153,100	153,100	153,200	459,400	153,200	153,200	118,200	424,600	0	0	0	0	0
1,343,300	153,100	153,100	459,300	153,100	153,100	153,200	459,400	153,200	153,200	118,200	424,600	0	0	0	0	0
275,000	36,200	40,800	113,300	32,100	12,300	11,900	56,300	11,900	20,100	19,900	51,900	20,000	20,000	18,500	15,000	53,500
275,000	36,200	40,800	113,300	32,100	12,300	11,900	56,300	11,900	20,100	19,900	51,900	20,000	20,000	18,500	15,000	53,500
222,300	31,800	31,900	95,600	27,600	7,800	7,400	42,800	7,400	15,400	15,400	38,200	15,400	15,300	15,000	15,000	45,700
108,000	7,000	7,000	21,000	7,000	7,000	7,000	21,000	7,000	7,000	11,800	30,600	11,800	11,800	11,800	11,800	35,400
110,300	24,500	24,600	73,700	20,200	400	0	20,600	0	3,200	3,200	6,400	3,200	3,200	3,200	3,200	9,600
110,300	24,500	24,600	73,700	20,200	400	0	20,600	0	3,200	3,200	6,400	3,200	3,200	3,200	3,200	9,600
4,000	300	300	900	400	400	400	1,200	400	400	400	1,200	400	400	300	0	700
4,000	300	300	900	400	400	400	1,200	400	400	400	1,200	400	400	300	0	700
52,700	4,400	8,900	17,700	4,500	4,500	4,500	13,500	4,500	4,700	4,500	13,700	4,600	4,600	3,200	0	7,800
48,000	4,400	4,400	13,200	4,500	4,500	4,500	13,500	4,500	4,500	4,500	13,500	4,600	4,600	3,200	0	7,800
4,700	0	4,500	0	4,500	0	0	0	0	0	200	200	0	0	0	0	0
13,273,584	490,850	482,450	625,600	1,598,900	432,050	429,350	2,344,100	3,203,500	4,182,470	1,796,198	718,407	6,697,075	609,437	609,436	553,336	1,772,209
95,000	0	25,000	70,000	95,000	0	0	0	0	0	0	0	0	0	0	0	0
95,000	0	25,000	70,000	95,000	0	0	0	0	0	0	0	0	0	0	0	0
95,000	0	25,000	70,000	95,000	0	0	0	0	0	0	0	0	0	0	0	0
95,000	0	25,000	70,000	95,000	0	0	0	0	0	0	0	0	0	0	0	0
95,000	0	25,000	70,000	95,000	0	0	0	0	0	0	0	0	0	0	0	0

1. ข้อควรระวังในการดำเนินงาน  
 2.3 ข้อควรระวังในการดำเนินงาน  
 3) คำสั่ง  
 (11) วัสดุคอมพิวเตอร์





แผนการใช้จ่ายงบประมาณของกองกลาง : พ.ร.บ. งบประมาณรายจ่ายประจำปี (งบส่วนราชการ) งบประมาณ 2567

- การใช้จ่ายงบประมาณของกองกลาง (สชม)

- การใช้จ่ายงบประมาณของกองกลาง (รายไตรมาส)

ไตรมาสที่ 1: 17.68

ไตรมาสที่ 2: 46.26

ไตรมาสที่ 3: 23.52

ไตรมาสที่ 4: 100.00

ไตรมาสที่ 1: 17.68

ไตรมาสที่ 2: 22.27

ไตรมาสที่ 3: 46.63

ไตรมาสที่ 4: 6.41

งบประมาณที่ได้รับจัดสรร	ไตรมาส 1				ไตรมาส 2				ไตรมาส 3				ไตรมาส 4			
	ค.ด.	พ.ม.	อ.ล.	รวม	ม.ด.	ก.พ.	ม.ล.	รวม	เม.ย.	พ.ค.	มิ.ย.	รวม	ก.ค.	ธ.ค.	ก.ย.	รวม
<b>รวมทั้งสิ้น</b>	14,090,285	870,050	840,150	887,650	2,597,850	818,250	819,050	2,663,150	4,579,070	1,861,731	409,271	6,850,072	315,471	314,371	312,071	941,913
<b>แผนงานบุคลากร</b>	5,576,000	733,000	736,600	733,100	2,202,700	733,200	729,500	2,663,150	802,900	2,772,200	97,200	1,177,300	3,400	2,300	0	5,700
<b>กิจกรรม : ค่าใช้จ่ายบุคลากรภาครัฐ</b>	5,576,000	733,000	736,600	733,100	2,202,700	733,200	729,500	2,663,150	802,900	2,772,200	97,200	1,177,300	3,400	2,300	0	5,700
<b>1. งบประมาณ</b>	5,576,000	733,000	736,600	733,100	2,202,700	733,200	729,500	2,663,150	802,900	2,772,200	97,200	1,177,300	3,400	2,300	0	5,700
1.1. ทรัพยากร	4,475,500	607,700	607,700	607,700	1,823,100	607,700	605,700	1,817,500	679,400	1,535,500	2,000	834,900	0	0	0	0
(1) เงินเดือน	4,356,200	590,300	590,300	590,300	1,770,900	590,300	590,300	1,770,900	665,600	1,468,800	0	814,400	0	0	0	0
(2) เงินค่าตอบแทนพิเศษ	119,300	17,400	17,400	17,400	52,200	17,400	15,400	13,800	13,800	46,600	2,000	20,500	0	0	0	0
(3) เงินค่าตอบแทนพิเศษ (ป.จ.ค.)	39,200	4,600	4,600	4,600	13,800	4,600	4,700	14,000	4,700	4,700	2,000	11,400	0	0	0	0
(4) เงินค่าตอบแทนพิเศษสำหรับข้าราชการ (ส.ค.ด.)	63,700	9,100	9,100	9,100	27,300	9,100	9,100	27,300	9,100	9,100	0	9,100	0	0	0	0
(5) เงินช่วยเหลือการครองชีพข้าราชการระดับต้น (พ.ช.ค.จ.)	16,400	3,700	3,700	3,700	11,100	3,700	1,600	5,300	0	0	0	0	0	0	0	0
1.4. พนักงานราชการ	1,052,100	120,000	120,000	120,000	360,000	120,000	120,000	360,100	120,100	120,100	91,800	332,000	0	0	0	0
1) เงินเดือนพนักงานราชการ	1,052,100	120,000	120,000	120,000	360,000	120,000	120,000	360,100	120,100	120,100	91,800	332,000	0	0	0	0
<b>2. งบดำเนินงาน</b>	48,400	5,300	8,900	5,400	19,600	5,500	3,800	3,400	12,700	3,400	3,400	10,400	3,400	2,300	0	5,700
2.1. ค่าตอบแทน, วัสดุ และวัสดุ	48,400	5,300	8,900	5,400	19,600	5,500	3,800	3,400	12,700	3,400	3,400	10,400	3,400	2,300	0	5,700
(1) ค่าตอบแทน	8,700	2,000	2,100	2,100	6,200	2,100	400	2,500	0	0	0	0	0	0	0	0
(2) ค่าตอบแทนพิเศษเงินเดือน	8,700	2,000	2,100	2,100	6,200	2,100	400	2,500	0	0	0	0	0	0	0	0
(3.1) เงินอื่น (ข้าราชการ)	39,700	3,300	6,800	3,300	13,400	3,400	3,400	10,200	3,400	3,400	3,400	10,000	3,400	2,300	0	5,700
2) ค่าใช้จ่าย	36,000	3,300	3,300	3,300	9,900	3,400	3,400	10,200	3,400	3,400	3,400	10,200	3,400	2,300	0	5,700
(1) เงินสมทบงบประมาณ	3,700	0	3,500	0	3,500	0	0	0	0	200	0	200	0	0	0	0
(2) เงินสมทบงบเงินทดแทน	0	0	0	0	0	0	0	0	0	0	0	0	0	0	0	0
<b>แผนงานที่ฐานอำนาจการดำเนินงาน</b>	9,114,285	137,050	103,550	154,550	395,150	85,050	89,550	1,935,550	3,776,170	1,584,551	312,071	5,672,772	312,071	312,071	312,071	936,213
กิจกรรม : การจัดการระบบเทคโนโลยีสารสนเทศและการสื่อสาร	20,000	0	0	20,000	20,000	0	0	0	0	0	0	0	0	0	0	0
<b>1. งบดำเนินงาน</b>	20,000	0	0	20,000	20,000	0	0	0	0	0	0	0	0	0	0	0
2.1. ค่าตอบแทน, วัสดุ และวัสดุ	20,000	0	0	20,000	20,000	0	0	0	0	0	0	0	0	0	0	0
3) ค่าวัสดุ	20,000	0	0	20,000	20,000	0	0	0	0	0	0	0	0	0	0	0
(11) วัสดุคอมพิวเตอร์	20,000	0	0	20,000	20,000	0	0	0	0	0	0	0	0	0	0	0
<b>กิจกรรม : สนับสนุนการบริหารจัดการด้านเกษตร</b>	9,094,285	137,050	103,550	134,550	375,150	85,050	89,550	1,935,550	3,776,170	1,584,551	312,071	5,672,772	312,071	312,071	312,071	936,213
2.1. ค่าตอบแทน, วัสดุ และวัสดุ	8,997,625	129,050	95,550	126,550	351,150	77,050	81,550	1,935,550	3,776,170	1,574,883	302,423	5,651,056	302,423	302,423	302,423	907,269
2) ค่าใช้จ่าย	8,927,625	128,250	94,750	128,500	318,750	76,250	80,750	1,928,750	3,772,750	1,568,043	295,583	5,636,376	295,583	295,583	295,583	886,749
(7) ค่าใช้จ่ายค่าธรรมเนียม ค่าไปรษณีย์	9,000	750	750	750	2,250	750	750	2,250	750	750	750	2,250	750	750	750	2,250
(7.1) ค่าธรรมเนียมทางกฎหมาย	9,000	750	750	750	2,250	750	750	2,250	750	750	750	2,250	750	750	750	2,250
(8) ค่ารับรองและพิธีการ	16,000	2,500	1,500	2,500	6,500	2,500	2,500	7,500	2,000	0	0	2,000	0	0	0	0
(12) ค่าเบี้ยเลี้ยง ที่พัก และพาหนะ ในกรุงเทพมหานคร	160,000	0	0	10,000	10,000	0	0	10,000	10,000	0	28,000	56,000	28,000	28,000	28,000	84,000
(13) ค่าซ่อมแซมครุภัณฑ์	176,716	0	0	0	0	0	0	0	0	35,343	35,343	70,687	35,343	35,343	35,343	106,029
(15) ค่าซ่อมแซมยานพาหนะและยานยนต์	27,439	0	0	0	0	0	0	0	0	27,439	0	27,439	0	0	0	0
(16) ค่าใช้จ่ายในการจัดงาน กิจกรรม นิทรรศการ	7,993,100	55,000	22,500	12,500	90,000	3,000	7,500	1,887,000	3,767,500	1,443,620	198,620	5,409,740	198,620	198,620	198,620	595,860
(16.1) การจัดการทรัพย์สินและทรัพย์สินของราชการ	7,993,100	55,000	22,500	12,500	90,000	3,000	7,500	1,887,000	3,767,500	1,443,620	198,620	5,409,740	198,620	198,620	198,620	595,860
(16.1.1) ค่าติดตั้ง	993,100	0	0	0	0	0	0	0	0	198,620	198,620	397,240	198,620	198,620	198,620	595,860
(16.1.3) ค่าใช้จ่ายในการจัดงาน	7,000,000	55,000	22,500	12,500	90,000	3,000	7,500	1,887,000	3,767,500	1,245,000	0	5,012,500	0	0	0	0





ประเภทหมวดจ่าย	งบประมาณที่ได้รับจัดสรร			ไตรมาส 1			ไตรมาส 2			ไตรมาส 3			ไตรมาส 4			
	ค.ค.	พ.ย.	ธ.ค.	รวม	ม.ค.	ก.พ.	มี.ค.	รวม	เม.ย.	พ.ค.	มิ.ย.	รวม	ก.ค.	ส.ค.	ก.ย.	รวม
2.2 ค่าสาธารณูปโภค	15,000	15,000	15,000	45,000	13,000	7,500	7,500	28,000	7,500	7,500	670	15,670	0	0	0	0
1) ค่าโทรศัพท์	15,000	15,000	15,000	45,000	13,000	7,500	7,500	28,000	7,500	7,500	670	15,670	0	0	0	0
(1) ค่าโทรศัพท์สำนักงาน	7,500	7,500	7,500	22,500	5,500	0	0	5,500	0	0	0	0	0	0	0	0
(3) ค่าโทรศัพท์เคลื่อนที่ของผู้บริหาร	7,500	7,500	7,500	22,500	7,500	7,500	7,500	22,500	7,500	7,500	670	15,670	0	0	0	0













รายละเอียดแผนการปฏิบัติงานประจำปีงบประมาณ พ.ศ. 2567 กองการเจ้าหน้าที่  
กลุ่มวางแผนอัตราคลังคน

รายละเอียดการดำเนินงาน และรายการงบประมาณ	แผนการดำเนินงาน - วงเงินงบประมาณ (บาท)												รวมปริมาณงาน/ งบประมาณ (บาท)	หน่วย นับ	แสดง M17		
	ไตรมาส 1 (พ.ศ. 2566)			ไตรมาส 2 (พ.ศ. 2567)			ไตรมาส 3 (พ.ศ. 2567)			ไตรมาส 4 (พ.ศ. 2567)							
	ต.ค.	พ.ย.	ธ.ค.	ม.ค.	ก.พ.	มี.ค.	เม.ย.	พ.ค.	มิ.ย.	ก.ค.	ส.ค.	ก.ย.					
รวมงบประมาณทั้งสิ้น	1,950	1,950	1,950	1,950	1,950	1,950	1,950	1,950	1,950	1,950	1,950	1,950	1,950	1,950	10,750	10,750	10,750
แผนงานพื้นฐานด้านการรักษาความสามัคคีในกรม	1,950	1,950	1,950	1,950	1,950	1,950	1,950	1,950	1,950	1,950	1,950	1,950	1,950	1,950	10,750	10,750	10,750
ผลผลิต : อำนวยความสะดวกและบริหารจัดการด้านกฎหมาย	1,950	1,950	1,950	1,950	1,950	1,950	1,950	1,950	1,950	1,950	1,950	1,950	1,950	1,950	10,750	10,750	10,750
กิจกรรม : สนับสนุนการบริหารจัดการด้านกฎหมาย	1,950	1,950	1,950	1,950	1,950	1,950	1,950	1,950	1,950	1,950	1,950	1,950	1,950	1,950	10,750	10,750	10,750
กิจกรรมย่อย : การบริหารงานบุคคล	1,950	1,950	1,950	1,950	1,950	1,950	1,950	1,950	1,950	1,950	1,950	1,950	1,950	1,950	10,750	10,750	10,750
1. การวางแผนอัตราคลังของ สป.เกษตรฯ และส่วนราชการในสังกัดกระทรวงเกษตร และสหกรณ์	1,950	1,950	1,950	1,950	1,950	1,950	1,950	1,950	1,950	1,950	1,950	1,950	1,950	1,950	10,750	10,750	10,750
1.1 การปรับปรุงการกำหนดตำแหน่งและกำหนดอัตราจ้างงานใน ก่อนนำเสนอ อ.ก.พ. กระทรวงฯ สป.เกษตรฯ และส่วนราชการในสังกัดกระทรวงเกษตรและสหกรณ์	0	0	0	1	0	0	1	0	0	0	1	0	0	0	1	0	0
1.2 การดำเนินการตามมาตรการจัดการกำลังคนภาครัฐ (พ.ศ. 2566-2570) และแนวทางการปฏิบัติ	0	0	0	1	0	0	0	0	0	0	0	0	0	0	0	0	0
1.3 การประเมินผลแผนการปฏิบัติงานเพื่อเลื่อนขึ้นหรือลดตำแหน่งสูงขึ้น ใน สป.เกษตรฯ	0	0	0	1	0	0	0	0	0	0	0	0	0	0	0	0	0
งาน	0	0	0	1	0	0	0	0	0	0	0	0	0	0	1	0	0
งบ	1,950	1,950	1,950	1,950	1,950	1,950	1,950	1,950	1,950	1,950	1,950	1,950	1,950	1,950	7,150	7,150	7,150
งบดำเนินงาน ค่าตอบแทนกรรมการผู้ชำนาญการและประเมินผลงาน (ที่ กค 0406.4/ว138 สว 16 พย 55)	1,950	1,950	1,950	1,950	1,950	1,950	1,950	1,950	1,950	1,950	1,950	1,950	1,950	1,950	7,150	7,150	7,150
1.4 การคัดเลือกบุคคลเพื่อประเมินบุคคลและผลงานเพื่อเลื่อนข้าราชการประจำราชการ ในสังกัดกระทรวงเกษตรและสหกรณ์	0	0	0	1	0	0	0	0	0	0	0	0	0	0	1	0	0
งาน	0	0	0	1	0	0	0	0	0	0	0	0	0	0	1	0	0
งบ	0	0	0	1,950	0	0	0	0	0	0	0	0	0	0	0	0	0
1.5 การประเมินผลงานเพื่อเลื่อนข้าราชการตำแหน่งประจํากระทรวงเกษตรและสหกรณ์ ใน สป.เกษตรฯ	0	1	0	0	1	0	0	0	0	0	1	0	0	0	1	0	0
งาน	0	1	0	0	1	0	0	0	0	0	1	0	0	0	1	0	0
งบ	0	1,950	0	0	1,950	0	0	0	0	0	1,950	0	0	0	1,950	0	0
1.6 การประเมินผลงานเพื่อแต่งตั้งให้ดำรงตำแหน่งประจํากระทรวงเกษตรและสหกรณ์ ในสังกัดกระทรวงเกษตรและสหกรณ์	0	1	0	0	1	0	0	0	0	0	1	0	0	0	1	0	0
งาน	0	1	0	0	1	0	0	0	0	0	1	0	0	0	1	0	0
งบ	0	1,950	0	0	1,950	0	0	0	0	0	1,950	0	0	0	1,950	0	0
งบดำเนินงาน ค่าตอบแทนกรรมการกำหนดตำแหน่งระดับสูงของ กษ. (ที่ นร 1008/217 สว 2 กย 59)	0	1,950	0	0	1,950	0	0	0	0	0	1,950	0	0	0	1,950	0	0
งาน	0	1,950	0	0	1,950	0	0	0	0	0	1,950	0	0	0	1,950	0	0
งบ	0	18,000	0	0	18,000	0	0	0	0	0	18,000	0	0	0	18,000	0	0
งบดำเนินงาน ค่าตอบแทนกรรมการกำหนดตำแหน่งระดับสูงของ กษ.	0	18,000	0	0	18,000	0	0	0	0	0	18,000	0	0	0	18,000	0	0
งาน	0	18,000	0	0	18,000	0	0	0	0	0	18,000	0	0	0	18,000	0	0
งบ	0	3,600	0	0	3,600	0	0	0	0	0	3,600	0	0	0	3,600	0	0
งบดำเนินงาน ค่าตอบแทนกรรมการกำหนดตำแหน่งระดับสูงของ กษ.	0	3,600	0	0	3,600	0	0	0	0	0	3,600	0	0	0	3,600	0	0
งาน	0	3,600	0	0	3,600	0	0	0	0	0	3,600	0	0	0	3,600	0	0
งบ	0	3,600	0	0	3,600	0	0	0	0	0	3,600	0	0	0	3,600	0	0







รายละเอียดแผนการปฏิบัติงานประจำปีงบประมาณ พ.ศ. 2567 กองการเจ้าหน้าที่ ฝ่ายบริหารทั่วไป (กทอ.)

รายละเอียดการดำเนินงาน และรายการงบประมาณ	แผนการดำเนินงาน - วงเงินงบประมาณ (บาท)												รวมปริมาณงาน/ งบประมาณ (บาท)	หน่วย นับ	แสดง M17	
	ไตรมาส 1 (พ.ศ. 2566)			ไตรมาส 2 (พ.ศ. 2567)			ไตรมาส 3 (พ.ศ. 2567)			ไตรมาส 4 (พ.ศ. 2567)						
	ต.ค.	พ.ย.	ธ.ค.	ม.ค.	ก.พ.	มี.ค.	เม.ย.	พ.ค.	มิ.ย.	ก.ค.	ส.ค.	ก.ย.				
รวมงบประมาณทั้งสิ้น	37,100	41,100	60,700	30,900	29,900	26,100	26,100	44,100	30,900	29,300	23,800	17,800				
แผนงานพื้นฐานด้านการรักษาผลประโยชน์ของเงิน	397,800															
แผนงานพื้นฐานด้านการรักษาผลประโยชน์ของเงิน	397,800															
ผลผลิต : อันตรายและบริหารจัดการด้านความมั่นคง	37,100	41,100	60,700	30,900	29,900	26,100	26,100	44,100	30,900	29,300	23,800	17,800				
กิจกรรม : สนับสนุนการบริหารจัดการด้านความมั่นคง	37,100	41,100	35,700	30,900	29,900	26,100	26,100	44,100	30,900	29,300	23,800	17,800				
กิจกรรมย่อย : การบริหารงานบุคคล	372,800	41,100	35,700	30,900	29,900	26,100	26,100	44,100	30,900	29,300	23,800	17,800				
1.1 ค่าใช้จ่ายในหน่วยงานเจ้าหน้าที่	37,100	41,100	35,700	30,900	29,900	26,100	26,100	44,100	30,900	29,300	23,800	17,800				
งาน	0	0	1	0	0	0	0	0	0	0	0	0				
งบ	37,100	41,100	35,700	30,900	29,900	26,100	26,100	44,100	30,900	29,300	23,800	17,800				
งบดำเนินงาน	20,000	4,000	0	0	3,000	0	0	7,000	0	0	0	6,000				
งบดำเนินงาน	11,000	1,000	1,000	1,000	1,000	1,000	1,000	1,000	1,000	1,000	1,000	500				
งบดำเนินงาน	24,000	3,000	3,000	3,000	3,000	3,000	3,000	3,000	3,000	3,000	3,000	0				
งบดำเนินงาน	20,000	4,800	4,800	4,800	800	0	0	0	0	0	0	0				
งบดำเนินงาน	100,000	10,000	10,000	10,000	10,000	10,000	10,000	10,000	10,000	10,000	10,000	0				
งบดำเนินงาน	40,000	3,500	3,500	3,500	3,500	3,500	3,500	3,500	3,500	3,500	3,500	2,500				
งบดำเนินงาน	20,000	1,000	800	800	800	800	800	800	800	800	2,800	2,800				
งบดำเนินงาน	40,000	4,800	4,800	4,800	4,800	4,800	4,800	4,800	4,800	4,800	1,600	0				
งบดำเนินงาน	16,800	6,000	4,800	0	0	0	0	0	0	0	0	0				
งบดำเนินงาน	20,000	0	0	0	0	0	0	4,000	4,000	4,000	4,000	4,000				
งบดำเนินงาน	61,000	3,000	3,000	3,000	3,000	3,000	3,000	8,000	8,000	8,000	8,000	8,000				
กิจกรรม : การจัดการระบบเทคโนโลยีสารสนเทศและการสื่อสาร	25,000	0	25,000	0	0	0	0	0	0	0	0	0				
กิจกรรมย่อย : การจัดการระบบเทคโนโลยีสารสนเทศ	25,000	0	25,000	0	0	0	0	0	0	0	0	0				
1. วัสดุคอมพิวเตอร์	0	0	1	0	0	0	0	0	0	0	0	0				
งาน	0	0	0	0	0	0	0	0	0	0	0	0				
งบ	25,000	0	25,000	0	0	0	0	0	0	0	0	0				
งบดำเนินงาน	25,000	0	25,000	0	0	0	0	0	0	0	0	0				
วัสดุคอมพิวเตอร์	0	0	0	0	0	0	0	0	0	0	0	0				

2. แผนการใช้จ่ายงบประมาณของกองการเจ้าหน้าที่ : พ.ร.บ. งบประมาณรายจ่ายประจำปี (งบส่วนราชการ) งบประมาณ 2567  
 - การใช้จ่ายงบประมาณของกองการเจ้าหน้าที่ (สสจ)

ไตรมาสที่ 1: 35.52      ไตรมาสที่ 2: 70.30      ไตรมาสที่ 3: 99.07      ไตรมาสที่ 4: 100.00  
 ไตรมาสที่ 1: 35.52      ไตรมาสที่ 2: 34.78      ไตรมาสที่ 3: 28.77      ไตรมาสที่ 4: 0.93

ประเภทหมวดจ่าย	ไตรมาส 1				ไตรมาส 2				ไตรมาส 3				ไตรมาส 4			
	ด.ค.	พ.ม.	ธ.ค.	รวม	ม.ค.	ก.พ.	มี.ค.	รวม	เม.ย.	พ.ค.	มิ.ย.	รวม	ก.ค.	ส.ค.	ก.ย.	รวม
<b>งบประมาณที่ได้รับจัดสรร</b>	15,170,100	1,798,200	5,387,700	1,782,600	1,767,800	1,726,900	5,276,700	1,885,900	1,923,400	552,200	4,364,500	58,100	48,900	34,200	141,200	
<b>แผนงานบุคลากร</b>	14,675,600	1,742,500	5,238,900	1,742,600	1,734,600	1,696,900	5,174,100	1,856,500	1,898,800	512,200	4,227,500	16,700	13,000	5,400	35,100	
<b>กิจกรรม : ค่าใช้จ่ายบุคลากร</b>	14,992,400	1,727,800	5,183,500	1,727,900	1,719,900	1,682,200	5,130,000	1,841,700	1,841,700	495,500	4,178,900	0	0	0	0	
1.1. ข้าราชการ	10,646,700	1,290,600	3,871,900	1,290,700	1,282,700	1,245,000	3,818,400	1,398,300	1,398,300	157,800	2,994,400	0	0	0	0	
1) เงินเดือน	10,053,900	1,200,900	3,602,700	1,200,900	1,200,900	1,200,900	3,602,700	1,354,200	1,354,200	140,100	2,868,500	0	0	0	0	
2) เงินจ่ายค่าจ้างเดือน	590,800	89,700	89,800	89,800	81,800	44,100	215,700	44,100	44,100	17,700	105,900	0	0	0	0	
(1) เงินประจำตำแหน่ง (ป.จ.ค.)	139,300	16,500	49,600	16,600	16,600	16,600	49,800	16,600	16,600	6,700	39,900	0	0	0	0	
(4) เงินค่าตอบแทนพิเศษสำหรับข้าราชการ	220,500	45,700	137,100	45,700	37,700	0	83,400	0	0	0	0	0	0	0	0	
(6.4) เงินค่าตอบแทนพิเศษประจำตำแหน่ง	231,000	27,500	82,500	27,500	27,500	27,500	82,500	27,500	27,500	11,000	66,000	0	0	0	0	
(7) เงินค่าตอบแทนพิเศษสำหรับช่างเทคนิค ตำแหน่งผู้ช่วย (พ.ต.ก.)	426,100	47,600	142,800	47,600	47,600	47,600	142,800	53,700	53,700	33,100	140,500	0	0	0	0	
1.2. ลูกจ้างประจำ	426,100	47,600	142,800	47,600	47,600	47,600	142,800	53,700	53,700	33,100	140,500	0	0	0	0	
1.4. พนักงานราชการ	3,421,600	389,600	1,168,800	389,600	389,600	389,600	1,168,800	389,700	389,700	304,600	1,084,600	0	0	0	0	
1) เงินตอบแทนราชการ	3,421,600	389,600	1,168,800	389,600	389,600	389,600	1,168,800	389,700	389,700	304,600	1,084,600	0	0	0	0	
<b>2. งบบุคลากร</b>	183,200	14,700	55,400	14,700	14,700	14,700	44,100	14,800	17,100	16,700	48,600	16,700	13,000	5,400	35,100	
1) ค่าตอบแทน	51,400	3,500	10,500	3,500	3,500	3,500	10,500	3,500	5,300	5,400	14,200	5,400	5,400	5,400	16,200	
(1) ค่าจ้าง	48,000	3,500	10,500	3,500	3,500	3,500	10,500	3,500	4,700	4,700	12,900	4,700	4,700	4,700	14,100	
(3) ค่าตอบแทนพิเศษเงินเดือน	3,400	0	0	0	0	0	0	0	600	700	1,300	700	700	700	2,100	
(3.1) เงินค่าจ้าง	3,400	0	0	0	0	0	0	0	600	700	1,300	700	700	700	2,100	
2) ค่าใช้สอย	131,800	11,200	44,900	11,200	11,200	11,200	33,600	11,300	11,800	11,300	34,400	11,300	7,600	0	18,900	
(1) เงินสมทบของหน่วยงาน	120,000	11,200	33,600	11,200	11,200	11,200	33,600	11,300	11,300	11,300	33,900	11,300	7,600	0	18,900	
(2) เงินสมทบของหน่วยงาน	11,800	0	11,300	0	0	0	0	0	500	0	500	0	0	0	0	
<b>แผนงานที่ดำเนินการซึ่งความสามารในการจ้าง</b>	494,500	40,400	148,800	40,000	33,200	29,400	102,600	29,400	64,600	43,000	137,000	41,400	35,900	28,800	106,100	
<b>กิจกรรม : การจัดสรรงบเพื่อใช้ดำเนินการ</b>	25,000	0	25,000	0	0	0	0	0	0	0	0	0	0	0	0	
1. งบบุคลากร	25,000	0	25,000	0	0	0	0	0	0	0	0	0	0	0	0	
2.1 ค่าตอบแทน	25,000	0	25,000	0	0	0	0	0	0	0	0	0	0	0	0	
3) ค่าใช้สอย	25,000	0	25,000	0	0	0	0	0	0	0	0	0	0	0	0	
(1) วัสดุอุปกรณ์	25,000	0	25,000	0	0	0	0	0	0	0	0	0	0	0	0	
<b>กิจกรรม : สนับสนุนการบริหารจัดการราชการ</b>	469,500	40,400	123,800	40,000	33,200	29,400	102,600	29,400	64,600	43,000	137,000	41,400	35,900	28,800	106,100	
1. งบบุคลากร	469,500	40,400	123,800	40,000	33,200	29,400	102,600	29,400	64,600	43,000	137,000	41,400	35,900	28,800	106,100	
2.1 ค่าตอบแทน	371,700	35,400	98,000	37,000	30,200	26,400	93,600	26,400	52,600	31,000	110,000	23,900	23,900	16,800	70,100	
1) ค่าตอบแทน	116,700	3,300	13,900	3,300	6,300	3,300	18,700	3,300	27,500	12,100	42,900	12,100	18,100	11,000	41,200	
(1.2) ค่าตอบแทนปฏิบัติงานในตำแหน่ง	116,700	3,300	13,900	3,300	6,300	3,300	18,700	3,300	27,500	12,100	42,900	12,100	18,100	11,000	41,200	
(1.2.3) ค่าตอบแทนการกำหนดและรับส่งเอกสาร	18,000	0	0	0	0	0	0	0	3,600	3,600	7,200	3,600	3,600	3,600	10,800	
(ที่ นร 1008/ว17 2 กศ 59)																
(1.2.4) ค่าตอบแทนการสอบทานบัญชีราชการ (ระเบียบ กค ว่าด้วยการจัดระบบการสอบทานบัญชีราชการ พ.ศ. 2536)	8,400	0	0	0	0	0	0	0	8,400	0	8,400	0	0	0	0	
(1.2.5) ค่าตอบแทนการแต่งตั้งหรือการปฏิบัติงานเกี่ยวกับกิจกรรมแต่งตั้งในตำแหน่งต่าง (ที่ กค 0409.6/ว 30 ต 25 เม.ย. 49)	15,100	1,350	4,050	1,350	1,350	1,350	4,050	1,350	1,350	1,350	4,050	1,350	1,350	250	2,950	
(1.2.9) ค่าตอบแทนการปฏิบัติงานตรงและประเมินผลงาน (ที่ กค 0406.4/ว138 ต 16 พ.ย 55)	49,400	1,950	5,850	1,950	1,950	1,950	5,850	1,950	7,150	7,150	16,250	7,150	7,150	7,150	21,450	



งบประมาทที่ได้รับจัดสรร	โครงการ 1				โครงการ 2				โครงการ 3				โครงการ 4				
	ต.ค.	พ.ย.	ธ.ค.	รวม	ม.ค.	ก.พ.	มี.ค.	รวม	เม.ย.	พ.ค.	มิ.ย.	รวม	ก.ค.	ส.ค.	ก.ย.	รวม	
(12.10) ค่าตอบแทนผู้ทรงคุณวุฒิในการพิจารณา ข้อยุทนาย ระเบียบ หลักเกณฑ์ต่างๆ ในการประชุม อ.ก.พ. กษ. และ อ.ก.พ. ส.ป.กษ. (ระเบียบ ขร.วง.พร.ร.อ. พ.ศ. 2551)	20,000	0	4,000	0	4,000	0	3,000	0	3,000	0	7,000	0	6,000	0	6,000	0	6,000
(12.11) ค่าตอบแทนคณะกรรมการพิจารณาตรวจสอบและยื่นฟ้อง คุณสมบัติบุคคลที่ได้รับใบอนุญาตประกอบวิชาชีพเครื่องราชอิสริยาภรณ์ (ระเบียบ ส.บ.บ. ว่าด้วยแบบหนังสือรับรองและผลงาน พ.ศ. 2538)	5,800	0	0	0	5,800	0	0	0	5,800	0	0	0	0	0	0	0	0
2) ค่าใช้สอย	195,000	22,300	22,300	66,900	22,300	18,300	17,500	58,100	17,500	17,500	14,500	49,500	3,000	3,000	3,000	20,500	
(7) ค่าภาษี ค่าธรรมเนียม ค่าเบี้ยประกัน	11,000	1,000	1,000	3,000	1,000	1,000	1,000	3,000	1,000	1,000	1,000	3,000	1,000	500	500	2,000	
(7.1) ค่าธรรมเนียมทางกฎหมาย	24,000	3,000	3,000	9,000	3,000	3,000	3,000	9,000	3,000	3,000	3,000	9,000	3,000	500	500	2,000	
(8) ค่ารับรองและพิธีการ	20,000	4,800	4,800	14,400	4,800	800	800	5,600	4,800	4,800	0	9,600	0	0	0	0	
(12) ค่าเบี้ยเลี้ยง ที่พัก และพาหนะ ไปตรงต่อไป	20,000	4,800	4,800	14,400	4,800	800	800	5,600	4,800	4,800	0	9,600	0	0	0	0	
(12.3) ค่าพาหนะเดินทาง	140,000	13,500	13,500	40,500	13,500	800	800	14,300	13,500	13,500	0	27,800	0	0	0	0	
(18) ค่าสิ่งพิมพ์	100,000	10,000	10,000	30,000	10,000	10,000	10,000	30,000	10,000	10,000	10,000	30,000	10,000	10,000	10,000	10,000	
(18.1) จัดพิมพ์เอกสารปฏิบัติงาน	40,000	3,500	3,500	10,500	3,500	3,500	3,500	10,500	3,500	3,500	3,500	10,500	3,500	2,500	2,500	8,500	
(18.2) จัดพิมพ์เอกสารจัดทำปฏิทิน	40,000	3,500	3,500	10,500	3,500	3,500	3,500	10,500	3,500	3,500	3,500	10,500	3,500	2,500	2,500	8,500	
(18.2.3) อุปกรณ์สำนักงาน, เครื่องคอมพิวเตอร์, เครื่องคอมพิวเตอร์	60,000	5,800	5,600	17,200	5,600	5,600	5,600	16,800	5,600	5,600	4,400	17,600	2,800	2,800	2,800	8,400	
(8) วัสดุเชื้อเพลิงและหล่อลื่น	20,000	1,000	1,000	2,800	800	800	800	2,400	800	800	2,800	6,400	2,800	2,800	2,800	8,400	
(10) วัสดุสำนักงาน	40,000	4,800	4,800	14,400	4,800	4,800	4,800	14,400	4,800	4,800	1,600	11,200	0	0	0	0	
(10.1) วัสดุสำนักงาน	40,000	4,800	4,800	14,400	4,800	4,800	4,800	14,400	4,800	4,800	1,600	11,200	0	0	0	0	
2.2 ค่าสาธารณูปโภค	97,800	9,000	7,800	25,800	3,000	3,000	3,000	9,000	3,000	3,000	12,000	27,000	12,000	12,000	12,000	36,000	
1) ค่าโทรศัพท์	36,800	6,000	6,000	16,800	0	0	0	0	0	0	4,000	8,000	4,000	4,000	4,000	12,000	
(1) ค่าโทรศัพท์สำนักงาน	16,800	6,000	6,000	16,800	0	0	0	0	0	0	0	0	0	0	0	0	
(3) ค่าโทรศัพท์เคลื่อนที่ของเจ้าหน้าที่	20,000	0	0	0	0	0	0	0	0	0	4,000	8,000	4,000	4,000	4,000	12,000	
4) ค่าบำรุงผู้มีโทษ	61,000	3,000	3,000	9,000	3,000	3,000	3,000	9,000	3,000	3,000	8,000	19,000	8,000	8,000	8,000	24,000	
(1) ค่าบำรุงผู้มีโทษ	61,000	3,000	3,000	9,000	3,000	3,000	3,000	9,000	3,000	3,000	8,000	19,000	8,000	8,000	8,000	24,000	











2. แผนการใช้จ่ายงบประมาณของกองกลางมีเด : พ.ร.บ. งบประมาณรายจ่ายประจำปี (งบส่วนราชการ) งบประมาณ 2567

- การใช้จ่ายงบประมาณของกองกลางมีเด (งบส่วนราชการ)

ไตรมาสที่ 1: 30.22

ไตรมาสที่ 2: 60.19

ไตรมาสที่ 3: 86.58

ไตรมาสที่ 4: 100.00

- การใช้จ่ายงบประมาณของกองกลางมีเด (งบส่วนกลาง)

ไตรมาสที่ 1: 30.22

ไตรมาสที่ 2: 22.82

ไตรมาสที่ 3: 26.65

ไตรมาสที่ 4: 13.16

งบประมาทที่ได้รับจัดสรร	ไตรมาส 1				ไตรมาส 2				ไตรมาส 3				ไตรมาส 4			
	ค.ร.	พ.ม.	ส.ร.	รวม	ค.ร.	พ.ม.	ส.ร.	รวม	ค.ร.	พ.ม.	ส.ร.	รวม	ค.ร.	พ.ม.	ส.ร.	รวม
<b>งบประมาทที่ได้รับจัดสรร</b>	11,579,310	1,156,116	1,122,516	3,507,748	1,111,116	1,111,216	1,239,216	3,461,548	1,044,316	1,043,846	1,203,846	3,291,908	580,106	474,046	469,954	1,524,106
<b>แผนงานยุทธศาสตร์</b>	6,594,900	808,500	814,900	2,431,900	808,500	808,600	696,600	2,313,700	731,700	733,500	733,500	1,834,600	7,900	5,700	1,100	14,700
<b>กิจกรรม : การใช้ยืมบุคลากร</b>	6,510,400	801,800	801,800	2,405,400	801,800	801,900	689,900	2,293,600	724,900	725,000	725,000	1,811,400	0	0	0	0
1. บุคลากร	3,908,800	450,100	450,100	1,350,300	450,100	450,200	450,200	1,350,500	505,800	505,900	505,900	1,208,000	0	0	0	0
1.1 เงินเดือน	3,775,100	435,000	435,000	1,305,000	435,000	435,000	435,000	1,305,000	490,700	490,700	490,700	1,165,100	0	0	0	0
1.2 เงินค่าจ้างเหมา	133,700	15,100	15,100	45,300	15,200	15,200	15,200	45,500	15,200	15,200	15,200	42,900	0	0	0	0
2. เงินประจำตำแหน่ง (ป.จ.ค.)	39,200	4,600	4,600	13,800	4,600	4,700	4,700	14,000	4,700	4,700	4,700	11,400	0	0	0	0
(6.4) เงินค่าตอบแทนพิเศษสำหรับข้าราชการ	94,500	10,500	10,500	31,500	10,500	10,500	10,500	31,500	10,500	10,500	10,500	31,500	0	0	0	0
(6.4) เงินค่าตอบแทนพิเศษสำหรับข้าราชการ	683,600	132,600	132,600	397,800	132,600	132,600	20,600	285,800	0	0	0	0	0	0	0	0
1.2 ลูกจ้างประจำ	683,600	132,600	132,600	397,800	132,600	132,600	20,600	285,800	0	0	0	0	0	0	0	0
(ค) ค่าจ้างประจำ (อัตราเดิม)	683,600	132,600	132,600	397,800	132,600	132,600	20,600	285,800	0	0	0	0	0	0	0	0
1.4 พนักงานราชการ	1,918,000	219,100	219,100	657,300	219,100	219,100	219,100	657,300	219,100	219,100	219,100	603,400	0	0	0	0
1.1 เงินเดือนพนักงานราชการ	84,500	6,700	6,700	26,500	6,700	6,700	6,700	20,100	6,800	6,800	6,800	20,100	7,900	5,700	1,100	14,700
2.1 ค่าตอบแทน ไร่ย่อย และสัตว์	5,500	0	0	5,500	0	0	0	5,500	0	0	0	5,500	1,100	1,100	1,100	3,300
(3) ค่าตอบแทนพิเศษเดือนละหนึ่ง	5,500	0	0	5,500	0	0	0	5,500	0	0	0	5,500	1,100	1,100	1,100	3,300
(3.1) เดือน (ข้าราชการ)	79,000	6,700	6,700	26,500	6,700	6,700	6,700	20,100	6,800	6,800	6,800	21,000	1,100	1,100	1,100	3,300
2) ค่าไร่ย่อย	72,000	6,700	6,700	26,500	6,700	6,700	6,700	20,100	6,800	6,800	6,800	21,000	1,100	1,100	1,100	3,300
(1) เงินตอบแทนพิเศษสำหรับพนักงานราชการ	7,000	0	0	7,000	0	0	0	7,000	0	0	0	7,000	0	0	0	0
(2) เงินตอบแทนพิเศษ	4,984,410	347,616	307,616	1,075,848	302,616	302,616	542,616	1,147,848	312,616	470,346	468,346	1,251,308	572,206	468,346	468,854	1,509,406
<b>งบประมาทที่ได้รับจัดสรร</b>	137,600	0	0	137,600	0	0	0	137,600	0	0	0	137,600	21,220	21,220	21,220	63,660
1.1 ค่าตอบแทน ไร่ย่อย และสัตว์	137,600	0	0	137,600	0	0	0	137,600	0	0	0	137,600	21,220	21,220	21,220	63,660
3) ค่าไร่ย่อย	137,600	0	0	137,600	0	0	0	137,600	0	0	0	137,600	21,220	21,220	21,220	63,660
(1) ไร่ย่อย	4,946,810	347,616	307,616	1,044,348	302,616	302,616	542,616	1,147,848	312,616	449,126	447,126	1,208,868	550,986	447,126	447,634	1,445,746
<b>งบประมาทที่ได้รับจัดสรร</b>	4,946,810	347,616	307,616	1,044,348	302,616	302,616	542,616	1,147,848	312,616	449,126	447,126	1,208,868	550,986	447,126	447,634	1,445,746
2.1 ค่าตอบแทน ไร่ย่อย และสัตว์	4,710,210	339,616	299,616	1,020,948	299,616	299,616	539,616	1,138,848	309,616	428,866	426,866	1,165,388	530,746	426,866	427,394	1,385,026
2) ค่าไร่ย่อย	4,600,210	333,783	293,783	983,449	293,783	293,783	533,783	1,121,949	293,783	421,053	419,053	1,133,889	522,913	419,053	419,557	1,361,523
(7) ค่าไร่ย่อย ค่าตอบแทน ค่าไร่ย่อย	9,000	750	750	2,250	750	750	750	2,250	750	750	750	2,250	750	750	750	2,250
(7.1) ค่าตอบแทนพนักงานราชการ	9,000	750	750	2,250	750	750	750	2,250	750	750	750	2,250	750	750	750	2,250
(8) ค่าไร่ย่อยและพืชไร่	16,000	2,000	2,000	6,000	2,000	2,000	2,000	6,000	2,000	2,000	2,000	6,000	0	0	0	0
(10) ค่าไร่ย่อยและพืชไร่	2,621,900	68,533	130,633	267,699	68,533	68,533	308,533	367,913	367,913	367,913	367,913	804,359	367,913	367,913	368,417	1,104,243
(12) ค่าไร่ย่อย พืชไร่ และพืชมูลา ในประเทศไทย	279,450	40,000	0	40,000	0	0	0	40,000	0	0	0	40,000	47,890	47,890	47,890	143,670
(12.3) ค่าพืชมูลา	279,450	40,000	0	40,000	0	0	0	40,000	0	0	0	40,000	47,890	47,890	47,890	143,670
(13) ค่าพืชมูลา	103,860	0	0	0	0	0	0	0	0	0	0	0	103,860	0	0	103,860
(18) ค่าจ้างพนักงานราชการ	1,570,000	222,500	222,500	667,500	222,500	222,500	222,500	667,500	222,500	222,500	222,500	667,500	2,900	2,500	2,500	7,500
(18.1) ค่าจ้างพนักงานราชการ	1,540,000	220,000	220,000	660,000	220,000	220,000	220,000	660,000	220,000	220,000	220,000	660,000	2,500	2,500	2,500	7,500
(18.2) ค่าจ้างพนักงานราชการ	30,000	2,500	2,500	7,500	2,500	2,500	2,500	7,500	2,500	2,500	2,500	7,500	2,500	2,500	2,500	7,500
(18.2.3) ลูกจ้างพนักงานราชการ, เครื่องมือกลการ, เครื่องมือกลการ	30,000	2,500	2,500	7,500	2,500	2,500	2,500	7,500	2,500	2,500	2,500	7,500	2,500	2,500	2,500	7,500























2. แผนการใช้จ่ายงบประมาณขององค์ฯ : พ.ร.บ. งบประมาณรายจ่ายประจำปี (งบกลางรายการ) ปีงบประมาณ 2567

- การใช้จ่ายงบประมาณขององค์ฯ (งบกลาง)

- การใช้จ่ายงบประมาณขององค์ฯ (รายไตรมาส)

ไตรมาสที่ 1: 32.74

ไตรมาสที่ 2: 65.11

ไตรมาสที่ 3: 85.04

ไตรมาสที่ 4: 100.00

ไตรมาสที่ 1: 32.74

ไตรมาสที่ 2: 25.37

ไตรมาสที่ 3: 19.92

ไตรมาสที่ 4: 14.96

ประเภทหน่วยงาน	ไตรมาส 1				ไตรมาส 2				ไตรมาส 3				ไตรมาส 4			
	ด.ช.	พ.ม.	อ.ร.	รวม	ม.ค.	ก.พ.	มี.ค.	รวม	เม.ย.	พ.ค.	มิ.ย.	รวม	ก.ค.	ส.ค.	ก.ย.	รวม
งบประมาณที่ได้รับจัดสรร	44,456,410	3,791,475	10,084,545	3,785,475	17,667,495	3,789,355	3,759,795	3,791,095	11,280,245	3,895,515	3,671,565	1,289,645	8,856,725	956,945	4,742,055	6,651,945
แผนงาน/โครงการ/กิจกรรม	16,217,800	2,046,600	2,059,200	2,041,600	6,147,400	2,023,800	2,021,500	1,992,800	6,038,100	2,184,900	1,463,320	352,920	4,001,140	16,220	12,220	31,160
1. งบประมาณ	15,990,800	2,023,200	2,023,200	2,018,200	6,064,600	2,000,300	1,998,000	1,974,100	5,972,400	2,169,800	1,447,200	336,800	3,953,800	0	0	0
1.1. ราชการ	9,075,800	1,183,200	1,183,200	1,178,200	3,544,600	1,160,300	1,158,000	1,134,100	3,452,400	1,277,900	800,900	0	2,078,800	0	0	0
1) เงินเดือน	8,878,100	1,133,200	1,133,200	1,133,200	3,399,600	1,133,200	1,133,200	1,133,300	3,399,700	1,277,900	800,900	0	2,078,800	0	0	0
2) เงินจ่ายค่าจ้างเดือน	197,700	50,000	50,000	45,000	145,000	27,100	24,800	800	52,700	0	0	0	0	0	0	0
(1) เงินประจำตำแหน่ง (ป.จ.ค.)	39,200	8,300	8,300	8,300	24,900	8,300	6,000	0	14,300	0	0	0	0	0	0	0
(4) เงินค่าตอบแทนพิเศษสำหรับข้าราชการ	63,700	22,900	22,900	17,900	63,700	0	0	0	0	0	0	0	0	0	0	0
(5) เงินช่วยเหลือการครองชีพข้าราชการ (พ.ช.ค.จ.)	94,800	18,800	18,800	18,800	56,400	800	18,800	800	38,400	0	0	0	0	0	0	0
1.2. ลูกจ้างประจำ	3,101,400	405,400	405,400	405,400	1,216,200	405,400	405,400	405,400	1,216,200	457,300	211,700	0	669,000	0	0	0
1) ค่าจ้างประจำ (อัตราเดิม)	3,101,400	405,400	405,400	405,400	1,216,200	405,400	405,400	405,400	1,216,200	457,300	211,700	0	669,000	0	0	0
1.4. พนักงานราชการ	3,815,600	434,600	434,600	434,600	1,303,800	434,600	434,600	434,600	1,303,800	434,600	434,600	336,800	1,206,000	0	0	0
1) เงินตอบแทนราชการ	3,815,600	434,600	434,600	434,600	1,303,800	434,600	434,600	434,600	1,303,800	434,600	434,600	336,800	1,206,000	0	0	0
2. งบดำเนินงาน	227,000	23,400	36,000	23,400	82,800	23,500	23,500	18,700	65,700	15,100	16,120	16,120	47,340	16,220	2,720	31,160
2.1. ค่าตอบแทน, วัสดุ และวัสดุ	227,000	10,800	10,800	10,000	30,000	10,100	10,100	5,300	25,500	1,700	2,720	2,720	7,140	2,720	2,720	8,160
(1) ค่าเช่าบ้าน	45,600	8,400	8,400	8,400	25,200	8,400	8,400	3,600	20,400	0	0	0	0	0	0	0
(3) ค่าตอบแทนพิเศษเงินเดือน	25,200	1,600	1,600	1,600	4,800	1,700	1,700	1,700	5,100	1,700	2,720	2,720	7,140	2,720	2,720	8,160
(3.1) เงินขึ้น (ข้าราชการ)	25,200	1,600	1,600	1,600	4,800	1,700	1,700	1,700	5,100	1,700	2,720	2,720	7,140	2,720	2,720	8,160
2) ค่าใช้สอย	156,200	13,800	26,000	13,400	52,800	13,400	13,400	13,400	40,200	13,400	13,400	13,400	40,200	13,500	9,500	23,000
(1) เงินตอบแทนพิเศษเงินเดือน	143,600	13,400	13,400	13,400	40,200	13,400	13,400	13,400	40,200	13,400	13,400	13,400	40,200	13,500	9,500	23,000
(2) เงินค่าเช่าบ้าน	12,600	0	12,600	0	12,600	0	0	0	0	0	0	0	0	0	0	0
แผนงาน/โครงการ/กิจกรรมที่ได้รับจัดสรร	28,238,610	1,750,875	8,025,345	1,743,875	11,520,095	1,765,555	1,738,295	1,738,295	5,242,145	1,710,615	2,208,245	936,725	4,855,585	936,725	944,725	6,620,785
1. งบดำเนินงาน	76,270	2,700	2,700	2,600	8,000	2,600	2,600	2,600	7,800	2,600	57,870	0	60,470	0	0	0
2.1. ค่าตอบแทน, วัสดุ และวัสดุ	76,270	2,700	2,700	2,600	8,000	2,600	2,600	2,600	7,800	2,600	57,870	0	60,470	0	0	0
(1) วัสดุและวัสดุ	76,270	2,700	2,700	2,600	8,000	2,600	2,600	2,600	7,800	2,600	57,870	0	60,470	0	0	0
(1.1) วัสดุและวัสดุ	76,270	2,700	2,700	2,600	8,000	2,600	2,600	2,600	7,800	2,600	57,870	0	60,470	0	0	0
1. งบดำเนินงาน	28,162,340	1,748,175	8,022,645	1,741,275	11,512,095	1,762,955	1,735,695	1,735,695	5,234,345	1,708,015	2,150,375	936,725	4,795,115	936,725	944,725	6,620,785
1.1. งบดำเนินงาน	24,292,540	1,748,175	8,022,645	1,741,275	11,512,095	1,762,955	1,735,695	1,735,695	5,234,345	1,708,015	2,150,375	936,725	4,795,115	936,725	944,725	6,620,785
2.1. ค่าตอบแทน, วัสดุ และวัสดุ	18,131,040	990,625	7,285,095	990,625	9,946,345	1,015,625	990,625	990,625	2,996,875	990,625	1,319,485	911,725	3,221,835	911,725	914,725	2,665,985
(4) ค่าเช่าบ้าน	6,274,470	0	6,274,470	0	6,274,470	0	0	0	6,274,470	0	0	0	0	0	0	0
(4.1) ค่าเช่าบ้าน	6,274,470	0	6,274,470	0	6,274,470	0	0	0	6,274,470	0	0	0	0	0	0	0
(7) ค่าเช่าบ้าน	14,000	900	900	900	2,700	900	900	900	2,700	900	7,700	0	8,600	0	0	0
(7.3) ค่าเช่าบ้าน	14,000	900	900	900	2,700	900	900	900	2,700	900	7,700	0	8,600	0	0	0
(8) ค่าเช่าบ้าน	24,000	3,000	3,000	3,000	9,000	3,000	3,000	3,000	9,000	3,000	0	0	3,000	0	0	3,000
(12) ค่าเช่าบ้าน	30,000	0	0	0	30,000	0	0	0	25,000	0	5,000	0	5,000	0	0	0
(12.3) ค่าเช่าบ้าน	30,000	0	0	0	25,000	0	0	0	25,000	0	5,000	0	5,000	0	0	0
(13) ค่าเช่าบ้าน	367,171	0	0	0	367,171	0	0	0	367,171	0	0	0	367,171	0	0	0
(15) ค่าเช่าบ้าน	27,889	0	0	0	27,889	0	0	0	27,889	0	0	0	27,889	0	0	0

ประเภทหน่วยงานย่อย	งบประมาณที่ได้รับจัดสรร				ไตรมาส 1				ไตรมาส 2				ไตรมาส 3				ไตรมาส 4			
	ด.ค.	พ.ย.	ธ.ค.	รวม	ม.ค.	ก.พ.	มี.ค.	รวม	เม.ย.	พ.ค.	พ.ย.	รวม	ก.ค.	ส.ค.	ธ.ค.	รวม	ก.ย.	อ.ย.	รวม	
																				ด.ค.
(18) กำจัดขนมอบกึ่ง	11,395,510	986,725	986,725	2,960,175	986,725	986,725	986,725	2,960,175	986,725	986,725	986,725	2,960,175	986,725	986,725	986,725	2,960,175	986,725	986,725	2,960,175	
(18.1) กำจัดขนมอบกึ่งที่ปฏิบัติงาน	525,000	75,000	75,000	225,000	75,000	75,000	75,000	225,000	75,000	75,000	75,000	225,000	75,000	75,000	75,000	225,000	75,000	75,000	225,000	
(18.2) กำจัดขนมอบกึ่งที่ออกนอก	40,000	3,300	3,300	9,900	3,300	3,300	3,300	9,900	3,300	3,300	3,300	9,900	3,300	3,300	3,300	9,900	3,300	3,300	9,900	
(18.2.3) กำจัดขนมอบกึ่งที่ออกนอก	40,000	3,300	3,300	9,900	3,300	3,300	3,300	9,900	3,300	3,300	3,300	9,900	3,300	3,300	3,300	9,900	3,300	3,300	9,900	
(18.3) กำจัดขนมอบกึ่งที่ปฏิบัติงาน	10,826,510	908,425	908,425	2,725,275	908,425	908,425	908,425	2,725,275	908,425	908,425	908,425	2,725,275	908,425	908,425	908,425	2,725,275	908,425	908,425	2,725,275	
(18.3.1) กำจัดขนมอบกึ่งที่ปฏิบัติงาน - บุคคลภายนอก	10,826,510	908,425	908,425	2,725,275	908,425	908,425	908,425	2,725,275	908,425	908,425	908,425	2,725,275	908,425	908,425	908,425	2,725,275	908,425	908,425	2,725,275	
3) ค่าวัสดุ	390,000	34,000	34,000	102,000	34,000	34,000	34,000	102,000	34,000	34,000	34,000	102,000	34,000	34,000	34,000	102,000	34,000	34,000	102,000	
(8) วัสดุเชื้อเพลิงและหล่อสี	350,000	30,000	30,000	90,000	30,000	30,000	30,000	90,000	30,000	30,000	30,000	90,000	30,000	30,000	30,000	90,000	30,000	30,000	90,000	
(10) วัสดุสิ้นเปลือง	40,000	4,000	4,000	12,000	4,000	4,000	4,000	12,000	4,000	4,000	4,000	12,000	4,000	4,000	4,000	12,000	4,000	4,000	12,000	
(10.1) วัสดุสิ้นเปลือง	40,000	4,000	4,000	12,000	4,000	4,000	4,000	12,000	4,000	4,000	4,000	12,000	4,000	4,000	4,000	12,000	4,000	4,000	12,000	
2.2 ค่าสาธารณูปโภค	5,771,500	723,550	723,550	2,163,750	713,330	711,070	711,070	2,135,470	683,390	683,390	683,390	2,049,990	683,330	683,330	683,330	2,049,990	683,330	683,330	2,049,990	
1) ค่าโทรศัพท์	36,800	7,900	7,900	16,800	0	0	0	16,800	0	0	0	16,800	0	0	0	16,800	0	0	16,800	
(1) ค่าโทรศัพท์สำนักงาน	16,800	7,900	7,900	16,800	0	0	0	16,800	0	0	0	16,800	0	0	0	16,800	0	0	16,800	
(3) ค่าโทรศัพท์เคลื่อนที่ของเจ้าหน้าที่	20,000	0	0	0	0	0	0	0	0	0	0	0	0	0	0	0	0	0	0	
2) ค่าเช่าประปา	166,500	27,740	27,740	83,220	27,740	27,740	83,220	83,220	27,740	27,740	27,740	83,220	60	60	60	240	60	60	240	
3) ค่าไฟฟ้า	5,552,200	683,330	683,330	2,049,990	683,330	683,330	2,049,990	683,330	683,330	683,330	683,330	2,049,990	766,890	766,890	766,890	2,316,880	766,890	766,890	2,316,880	
4) ค่าบำรุงยืมโทรเลข	16,000	4,580	4,580	13,740	2,260	2,260	2,260	13,740	2,260	2,260	2,260	13,740	0	0	0	13,740	0	0	13,740	
(1) ค่าบำรุงยืม ค่าโทรเลข ค่าขานชนิด ค่าตรวจตราไปรษณียากร	16,000	4,580	4,580	13,740	2,260	2,260	2,260	13,740	2,260	2,260	2,260	13,740	0	0	0	13,740	0	0	13,740	
ค่าเช่าตู้ไปรษณีย์	0	0	0	0	0	0	0	0	0	0	0	0	0	0	0	0	0	0	0	
2. งบลงทุน	3,869,800	0	0	0	0	0	0	0	0	0	0	0	0	0	0	0	0	0	0	
3.1 ครุภัณฑ์	3,869,800	0	0	0	0	0	0	0	0	0	0	0	0	0	0	0	0	0	0	
1) ครุภัณฑ์ยานพาหนะและขนส่ง	3,869,800	0	0	0	0	0	0	0	0	0	0	0	0	0	0	0	0	0	0	
(1) รถโดยสาร ขนาด 12 ที่นั่ง (ดีเซล) ปริมาณการขนถ่าย	3,869,800	0	0	0	0	0	0	0	0	0	0	0	0	0	0	0	0	0	0	
ไม่ต่ำกว่า 2,400 ซีซี หรือกำลังเครื่องยนต์สูงสุดไม่ต่ำกว่า 90 กิโลวัตต์	3,869,800	0	0	0	0	0	0	0	0	0	0	0	0	0	0	0	0	0	0	
(4) รถบรรทุก (ดีเซล) ขนาด 1 ตัน ปริมาณการขนถ่ายไม่ต่ำกว่า 2,400 ซีซี หรือกำลังเครื่องยนต์สูงสุดไม่ต่ำกว่า 110 กิโลวัตต์ ขับเคลื่อน 2 ล้อ แบบดับเบิ้ลเดย์	1,358,000	0	0	0	0	0	0	0	0	0	0	0	0	0	0	0	0	0	0	
(12) รถนั่งส่วนบุคคล ปริมาณการขนถ่าย 1,400 - 1,600 ซีซี หรือกำลังเครื่องยนต์สูงสุดไม่ต่ำกว่า 70 กิโลวัตต์	740,000	0	0	0	0	0	0	0	0	0	0	0	0	0	0	0	0	0	0	
รวม	2,662,985	839,535	839,535	911,725	911,725	911,725	2,810,175	911,725	911,725	911,725	2,810,175	911,725	911,725	911,725	2,810,175	911,725	911,725	2,810,175	911,725	
รวม	2,662,985	839,535	839,535	911,725	911,725	911,725	2,810,175	911,725	911,725	911,725	2,810,175	911,725	911,725	911,725	2,810,175	911,725	911,725	2,810,175	911,725	











รายละเอียดแผนการปฏิบัติงานประจำปีงบประมาณ พ.ศ. 2567 กองนโยบายเทคโนโลยีเพื่อการเกษตรและเกษตรกรรมยั่งยืน ฝ่ายบริหารทั่วไป (กบท)

รายละเอียดการดำเนินงาน และรายการงบประมาณ	รวมปริมาณงาน/ หน่วย งาน		ไตรมาส 1 (พ.ศ. 2566)		ไตรมาส 2 (พ.ศ. 2567)			ไตรมาส 3 (พ.ศ. 2567)			ไตรมาส 4 (พ.ศ. 2567)		แสดง M17
	พ.ศ.	ก.ย.	พ.ย.	ธ.ค.	ม.ค.	ก.พ.	มี.ค.	เม.ย.	พ.ค.	มิ.ย.	ก.ค.	ส.ค.	
รวมงบประมาณทั้งสิ้น	3,284,400		281,800	285,300	298,700	277,800	277,800	278,800	260,800	260,800	260,800	260,800	258,800
แผนงานพื้นฐานด้านการสร้างความสามารถในการแข่งขัน	284,400		32,800	36,300	49,700	28,800	28,800	28,800	9,800	9,800	9,800	9,800	7,800
ผลผลิต : ด้านขยายและบริหารจัดการด้านเกษตร	284,400		32,800	36,300	49,700	28,800	28,800	28,800	9,800	9,800	9,800	9,800	7,800
กิจกรรม : สนับสนุนการบริหารจัดการด้านเกษตร	269,400		32,800	36,300	34,700	28,800	28,800	28,800	9,800	9,800	9,800	9,800	7,800
กิจกรรมย่อย : กิจกรรมสนับสนุนการบริหารจัดการด้านเกษตร	269,400		32,800	36,300	34,700	28,800	28,800	28,800	9,800	9,800	9,800	9,800	7,800
1. งานบริหารทั่วไป	12 ครั้ง		1	1	1	1	1	1	1	1	1	1	1
งบดำเนินงาน	269,400		32,800	36,300	34,700	28,800	28,800	28,800	9,800	9,800	9,800	9,800	7,800
งบดำเนินงาน	7,000		0	3,500	3,500	0	0	0	0	0	0	0	0
งบดำเนินงาน	8,000		1,000	1,000	1,000	1,000	1,000	1,000	0	0	0	0	0
งบดำเนินงาน	30,000		2,500	2,500	2,500	2,500	2,500	2,500	0	0	0	0	0
งบดำเนินงาน	126,000		18,000	18,000	18,000	18,000	18,000	18,000	0	0	0	0	0
งบดำเนินงาน	20,000		2,000	2,000	2,000	2,000	2,000	2,000	2,000	2,000	2,000	2,000	0
งบดำเนินงาน	20,000		800	800	800	800	800	800	2,900	2,900	2,900	2,900	2,900
งบดำเนินงาน	20,000		2,500	2,500	2,500	2,500	2,500	2,500	0	0	0	0	0
งบดำเนินงาน	10,400		4,000	4,000	2,400	0	0	0	0	0	0	0	0
งบดำเนินงาน	12,000		0	0	0	0	0	0	2,400	2,400	2,400	2,400	2,400
งบดำเนินงาน	16,000		2,000	2,000	2,000	2,000	2,000	2,000	0	0	0	0	0
กิจกรรม : การจัดการระบบเทคโนโลยีสารสนเทศและการสื่อสาร	15,000		0	0	15,000	0	0	0	0	0	0	0	0
กิจกรรมย่อย : กิจกรรมการจัดระบบเทคโนโลยีสารสนเทศและการสื่อสาร	15,000		0	0	15,000	0	0	0	0	0	0	0	0
1. ค่าใช้ซ้ำวัสดุคอมพิวเตอร์	1 ครั้ง/ปี		0	0	1	0	0	0	0	0	0	0	0
งบดำเนินงาน	15,000		0	0	15,000	0	0	0	0	0	0	0	0
งบดำเนินงาน	15,000		0	0	15,000	0	0	0	0	0	0	0	0
แผนงานยุทธศาสตร์การเกษตรสู่อนาคต	3,000,000		249,000	249,000	249,000	249,000	249,000	249,000	250,000	251,000	251,000	253,000	251,000
โครงการ : โครงการพัฒนาเกษตรกรรมยั่งยืน	3,000,000		249,000	249,000	249,000	249,000	249,000	249,000	250,000	251,000	251,000	253,000	251,000
กิจกรรม : ขับเคลื่อนเกษตรกรรมยั่งยืน	3,000,000		249,000	249,000	249,000	249,000	249,000	249,000	250,000	251,000	251,000	253,000	251,000
กิจกรรมย่อย : โครงการพัฒนาเกษตรกรรมยั่งยืน (เกษตรผสมผสาน)	3,000,000		249,000	249,000	249,000	249,000	249,000	249,000	250,000	251,000	251,000	253,000	251,000
1. การพัฒนาเกษตรกรรมยั่งยืนเพื่อการปรับตัวและบรรเทาผลกระทบจากเปลี่ยนแปลงสภาพภูมิอากาศ	12 ครั้ง		1	1	1	1	1	1	1	1	1	1	1
งบรายจ่ายอื่น	3,000,000		249,000	249,000	249,000	249,000	249,000	249,000	250,000	251,000	251,000	253,000	251,000
งบรายจ่ายอื่น	2,000,000		166,000	166,000	166,000	166,000	166,000	167,000	167,000	167,000	167,000	169,000	167,000
งบรายจ่ายอื่น	1,000,000		83,000	83,000	83,000	83,000	83,000	83,000	83,000	84,000	84,000	84,000	84,000



2. แผนการใช้จ่ายงบประมาณของหน่วยงานภายใต้ชื่อการเกษตรและสหกรณ์อื่น (งบส่วนราชการ) ปีงบประมาณ 2567  
 - การใช้จ่ายงบประมาณของหน่วยงานภายใต้ชื่อการเกษตรและสหกรณ์อื่น (งบส่วนราชการ) ปีงบประมาณ 2567

ไตรมาสที่ 1: 30.32

ไตรมาสที่ 2: 54.77

ไตรมาสที่ 3: 84.10

ไตรมาสที่ 4: 100.00

ไตรมาสที่ 1: 30.32

ไตรมาสที่ 2: 24.37

ไตรมาสที่ 3: 22.34

ไตรมาสที่ 4: 15.90

ประเภทหน่วยงาน	ไตรมาส 1				ไตรมาส 2				ไตรมาส 3				ไตรมาส 4			
	ด.ค.	พ.ม.	ธ.ค.	รวม	ม.ค.	ก.พ.	มี.ค.	รวม	เม.ย.	พ.ค.	มิ.ย.	รวม	ก.ค.	ธ.ค.	ก.ย.	รวม
<b>งบประมาณที่ได้รับจัดสรร</b>	12,703,700				1,032,000	1,032,100	1,032,200	3,096,300	1,173,000	1,291,300	1,262,700	3,727,000	976,000	774,400	269,000	2,019,400
<b>แผนงานบุคลากร</b>	6,619,300	754,200	754,200	2,268,200	754,200	754,300	754,400	2,262,900	821,200	826,100	826,100	2,049,200	15,200	13,600	10,200	39,000
<b>กิจกรรม: ภารกิจส่วนบุคคลภาครัฐ</b>	6,619,300	754,200	754,200	2,268,200	754,200	754,300	754,400	2,262,900	821,200	826,100	826,100	2,049,200	15,200	13,600	10,200	39,000
1. บุคลากร	6,471,500	743,900	743,900	2,231,700	743,900	743,900	743,900	2,231,700	810,700	810,700	810,700	2,008,100	0	0	0	0
1.1. ข้าราชการ	4,790,100	552,100	552,100	1,656,300	552,100	552,100	552,100	1,656,300	618,900	618,900	618,900	1,477,500	0	0	0	0
1) เงินเดือน	4,552,100	523,800	523,800	1,571,400	523,800	523,800	523,800	1,571,400	590,600	590,600	590,600	1,409,300	0	0	0	0
(1) 1) อื่นนอก	238,000	28,300	28,300	84,900	28,300	28,300	28,300	84,900	28,300	28,300	28,300	68,200	0	0	0	0
2) เงินจ่ายคืนเงินเดือน	70,000	8,300	8,300	24,900	8,300	8,300	8,300	24,900	8,300	8,300	8,300	20,200	0	0	0	0
(1) เงินประจำตำแหน่ง (ป.จ.ค.)	168,000	20,000	20,000	60,000	20,000	20,000	20,000	60,000	20,000	20,000	20,000	48,000	0	0	0	0
(6.4) เงินค่าตอบแทนพิเศษประจำราชการ	168,000	20,000	20,000	60,000	20,000	20,000	20,000	60,000	20,000	20,000	20,000	48,000	0	0	0	0
1.4 พนักงานราชการ	1,681,400	191,800	191,800	575,400	191,800	191,800	191,800	575,400	191,800	191,800	191,800	575,400	0	0	0	0
1) เงินเดือนพนักงานราชการ	1,681,400	191,800	191,800	575,400	191,800	191,800	191,800	575,400	191,800	191,800	191,800	575,400	0	0	0	0
2. งบดำเนินงาน	147,800	10,300	10,300	36,500	10,300	10,400	10,500	31,200	10,500	15,400	15,200	41,100	15,200	13,600	10,200	39,000
2.1 ค่าตอบแทน วิทยุ และวัสดุ	88,000	5,300	5,300	15,900	5,300	5,400	5,600	16,100	5,400	10,100	10,100	25,600	10,100	10,100	10,200	30,400
1) ค่าเช่าบ้าน	88,000	5,300	5,300	15,900	5,300	5,400	5,600	16,100	5,400	10,100	10,100	25,600	10,100	10,100	10,200	30,400
2) ค่าใช้สอย	59,800	10,600	10,600	20,600	5,000	5,000	5,100	15,100	5,100	5,300	5,100	15,500	5,100	3,500	0	8,600
(1) เงินสมทบงบประมาณ	54,000	5,000	5,000	15,000	5,000	5,000	5,100	15,100	5,100	5,100	5,100	15,300	5,100	3,500	0	8,600
(1) เงินสมทบงบประมา	5,800	0	0	5,800	0	0	0	0	0	0	0	200	0	0	0	0
(2) เงินสมทบของเงินอุดหนุน	284,400	36,500	36,500	118,800	28,800	28,800	28,800	86,400	28,800	15,200	9,800	53,800	9,800	7,800	7,800	25,400
<b>แผนงานที่ฐานด้านภารกิจความสามัคคีในกรม</b>	15,000	0	0	15,000	0	0	0	0	0	0	0	0	0	0	0	0
<b>กิจกรรม: การจัดการระบบเทคโนโลยีสารสนเทศและการสื่อสาร</b>	15,000	0	0	15,000	0	0	0	0	0	0	0	0	0	0	0	0
1. งบดำเนินงาน	15,000	0	0	15,000	0	0	0	0	0	0	0	0	0	0	0	0
2.1 ค่าตอบแทน วิทยุ และวัสดุ	15,000	0	0	15,000	0	0	0	0	0	0	0	0	0	0	0	0
3) ค่าวัสดุ	15,000	0	0	15,000	0	0	0	0	0	0	0	0	0	0	0	0
(1) วัสดุคอมพิวเตอร์	15,000	0	0	15,000	0	0	0	0	0	0	0	0	0	0	0	0
<b>กิจกรรม: สนับสนุนการบริหารจัดการด้านการเกษตร</b>	269,400	34,700	34,700	103,800	28,800	28,800	28,800	86,400	28,800	15,200	9,800	53,800	9,800	7,800	7,800	25,400
1. งบดำเนินงาน	269,400	34,700	34,700	103,800	28,800	28,800	28,800	86,400	28,800	15,200	9,800	53,800	9,800	7,800	7,800	25,400
2.1 ค่าตอบแทน วิทยุ และวัสดุ	231,000	26,800	26,800	87,400	26,800	26,800	26,800	80,400	26,800	10,800	7,400	45,000	7,400	5,400	5,400	18,200
2) ค่าใช้สอย	191,000	27,000	27,000	77,500	23,500	23,500	23,500	70,500	23,500	5,500	4,500	33,500	4,500	2,500	2,500	9,500
(7) ค่าภาษี ค่าธรรมเนียม ค่าเป็นประกัน	7,000	0	0	7,000	0	0	0	0	0	0	0	0	0	0	0	0
(7.1) ค่าธรรมเนียมทางกฎหมาย	7,000	0	0	7,000	0	0	0	0	0	0	0	0	0	0	0	0
(8) ค่ารับรองและพิธีการ	8,000	1,000	1,000	3,000	1,000	1,000	1,000	3,000	1,000	1,000	1,000	2,000	0	0	0	0
(12) ค่าเบี้ยเลี้ยง ที่พัก และพาหนะ ไปประเทศไทย	30,000	2,500	2,500	7,500	2,500	2,500	2,500	7,500	2,500	2,500	2,500	7,500	2,500	2,500	7,500	
(12.2) ค่าที่พัก - ไปประเทศไทย	30,000	2,500	2,500	7,500	2,500	2,500	2,500	7,500	2,500	2,500	2,500	7,500	2,500	2,500	7,500	
(18) ค่าจ้างมอบบริการ	146,000	20,000	20,000	60,000	20,000	20,000	20,000	60,000	20,000	2,000	2,000	24,000	2,000	0	0	2,000
(18.1) จ้างมอบบุคลากรปฏิบัติงาน	126,000	18,000	18,000	54,000	18,000	18,000	18,000	54,000	18,000	0	0	18,000	0	0	0	0
(18.2) จ้างมอบช่างเทคนิคปฏิบัติงาน	20,000	2,000	2,000	6,000	2,000	2,000	2,000	6,000	2,000	2,000	2,000	6,000	2,000	0	0	2,000
(18.2.3) จ้างมอบช่างเทคนิคปฏิบัติงาน	20,000	2,000	2,000	6,000	2,000	2,000	2,000	6,000	2,000	2,000	2,000	6,000	2,000	0	0	2,000
3) ค่าวัสดุ	40,000	3,300	3,300	9,900	3,300	3,300	3,300	9,900	3,300	5,300	2,900	11,500	2,900	2,900	2,900	8,700
(8) วัสดุอื่นที่ไม่ใช่ของสิ้น	20,000	800	800	2,400	800	800	800	2,400	800	2,800	2,900	6,500	2,900	2,900	2,900	8,700
(10) วัสดุสำนักงาน	20,000	2,500	2,500	7,500	2,500	2,500	2,500	7,500	2,500	2,500	2,500	7,500	2,500	0	0	0
(10.1) วัสดุสำนักงาน	20,000	2,500	2,500	7,500	2,500	2,500	2,500	7,500	2,500	2,500	2,500	7,500	2,500	0	0	0

ประเภทหน่วยงาน	งบประมาณที่ได้รับจัดสรร			ไตรมาส 1					ไตรมาส 2					ไตรมาส 3					ไตรมาส 4								
	ค.ศ.	พ.ย.	ธ.ค.	รวม	ม.ค.	ก.พ.	มี.ค.	รวม	เม.ย.	พ.ค.	พ.ย.	ธ.ค.	รวม	ม.ค.	ก.พ.	มี.ค.	รวม	เม.ย.	พ.ค.	พ.ย.	ธ.ค.	รวม	ม.ค.	ก.พ.	มี.ค.	รวม	
																											ค.ศ.
2.2 ศาลากลางภูเก็ต	38,400	6,000	6,000	4,400	2,000	2,000	6,000	2,000	2,000	2,000	2,000	6,000	2,000	2,000	2,000	2,000	6,000	2,000	2,000	2,000	2,000	2,000	6,000	2,000	2,000	2,000	6,000
1) ค่าโทรศัพท์	22,400	4,000	4,000	2,400	0	0	10,400	0	0	0	0	10,400	0	0	0	0	10,400	0	0	0	0	0	10,400	0	0	0	10,400
(1) ค่าโทรศัพท์สำนักงาน	10,400	4,000	4,000	2,400	0	0	10,400	0	0	0	0	10,400	0	0	0	0	10,400	0	0	0	0	0	10,400	0	0	0	10,400
(3) ค่าโทรศัพท์เคลื่อนที่ของเจ้าหน้าที่	12,000	0	0	0	0	0	0	0	0	0	0	0	0	0	0	0	0	0	0	0	0	0	0	0	0	0	0
4) ค่าไปรษณีย์โทรเลข	16,000	2,000	2,000	2,000	2,000	2,000	6,000	2,000	2,000	2,000	2,000	6,000	2,000	2,000	2,000	2,000	6,000	2,000	2,000	2,000	2,000	6,000	2,000	2,000	2,000	6,000	
(1) ค่าไปรษณีย์ ค่าโทรเลข ค่าขนส่ง ค่าตรวจตราไปรษณียากร	16,000	2,000	2,000	2,000	2,000	2,000	6,000	2,000	2,000	2,000	2,000	6,000	2,000	2,000	2,000	2,000	6,000	2,000	2,000	2,000	2,000	6,000	2,000	2,000	2,000	6,000	
ค่าเช่าตู้ไปรษณีย์																											
แผนกยุทธศาสตร์การเกษตรผู้สูงอายุ	5,800,000	442,000	557,000	475,000	249,000	249,000	1,474,000	249,000	249,000	249,000	249,000	747,000	323,000	450,000	851,000	851,000	1,624,000	951,000	753,000	251,000	251,000	1,955,000	251,000	753,000	251,000	1,955,000	
กิจกรรม : ขยายโอกาสเกษตรกรผู้สูงอายุ	5,800,000	442,000	557,000	475,000	249,000	249,000	1,474,000	249,000	249,000	249,000	249,000	747,000	323,000	450,000	851,000	851,000	1,624,000	951,000	753,000	251,000	251,000	1,955,000	251,000	753,000	251,000	1,955,000	
1. งานจัดหาทุน	200,000	0	0	0	0	0	0	0	0	0	0	0	0	0	0	0	0	0	0	0	0	0	0	0	0	0	0
4.4 เงินรางวัลสำหรับรางวัลเกษตรกรดีเด่น	200,000	0	0	0	0	0	0	0	0	0	0	0	0	0	0	0	0	0	0	0	0	0	0	0	0	0	0
2. งานรายอื่น	5,600,000	442,000	557,000	475,000	249,000	249,000	1,474,000	249,000	249,000	249,000	249,000	747,000	323,000	450,000	851,000	851,000	1,424,000	951,000	753,000	251,000	251,000	1,955,000	251,000	753,000	251,000	1,955,000	
5.8 ค่าใช้จ่ายกิจกรรมการรณรงค์ประชาสัมพันธ์	600,000	193,000	308,000	26,000	0	0	527,000	0	0	0	0	527,000	73,000	0	0	0	73,000	0	0	0	0	0	73,000	0	0	0	73,000
1) ค่าจัดประชุมและกรรมการ	347,000	193,000	128,000	26,000	0	0	347,000	0	0	0	0	347,000	73,000	0	0	0	73,000	0	0	0	0	0	73,000	0	0	0	73,000
3) จัดทำสื่อประชาสัมพันธ์	253,000	0	180,000	0	0	0	180,000	0	0	0	0	180,000	0	0	0	0	0	0	0	0	0	0	0	0	0	0	0
5.88 โครงการพัฒนาเกษตรกรรมยั่งยืนเพื่อการปรับตัวและบรรเทาผลกระทบจากการเปลี่ยนแปลงสภาพภูมิอากาศ	5,000,000	249,000	249,000	449,000	249,000	249,000	947,000	249,000	249,000	249,000	249,000	747,000	250,000	250,000	851,000	851,000	1,351,000	951,000	753,000	251,000	251,000	1,955,000	251,000	753,000	251,000	1,955,000	
1) จัดทำของความรู้	800,000	0	0	200,000	0	0	200,000	0	0	0	0	200,000	600,000	0	0	0	600,000	0	0	0	0	0	600,000	0	0	0	600,000
2) จัดทำสื่อประชาสัมพันธ์โครงการพัฒนาเกษตรกรรมยั่งยืนเพื่อการปรับตัวและบรรเทาผลกระทบจากการเปลี่ยนแปลงสภาพภูมิอากาศ	200,000	0	0	0	0	0	0	0	0	0	0	0	0	0	0	0	0	0	0	0	0	0	0	0	0	0	0
3) ค่าจัดประชุมสัมมนา	1,000,000	0	0	0	0	0	0	0	0	0	0	0	0	0	0	0	0	0	0	0	0	0	0	0	0	0	0
10) ค่าใช้จ่ายติดตามและประเมินผล	2,000,000	166,000	166,000	166,000	166,000	166,000	498,000	166,000	166,000	166,000	166,000	498,000	167,000	167,000	167,000	167,000	501,000	167,000	169,000	167,000	169,000	505,000	167,000	169,000	167,000	505,000	
11) ค่าจัดจ้างลูกจ้าง (จ้างชนบท)	1,000,000	83,000	83,000	83,000	83,000	83,000	249,000	83,000	83,000	83,000	83,000	249,000	83,000	83,000	83,000	83,000	250,000	84,000	84,000	84,000	84,000	252,000	84,000	84,000	84,000	252,000	











รายละเอียดแผนการปฏิบัติงานประจำปีงบประมาณ พ.ศ. 2567 ศูนย์เทคโนโลยีสารสนเทศและการสื่อสาร  
กลุ่มระบบงานสารสนเทศและภูมิสารสนเทศ

รายละเอียดการดำเนินงาน และรายการงบประมาณ	รวมปริมาณงาน/ งบประมาณ (บาท)	แผนการดำเนินงาน - วงเงินงบประมาณ (บาท)										แสดง M17	
		ไตรมาส 1 (พ.ศ. 2566)		ไตรมาส 2 (พ.ศ. 2567)		ไตรมาส 3 (พ.ศ. 2567)		ไตรมาส 4 (พ.ศ. 2567)		ก.ย.	ต.ค.		
		พ.ย.	ธ.ค.	ม.ค.	ก.พ.	มี.ค.	เม.ย.	พ.ค.	มิ.ย.	ก.ค.	ส.ค.	ก.ย.	ต.ค.
<b>รวมงบประมาณทั้งสิ้น</b>	302,000	0	0	0	0	0	0	0	0	100,000	2,000	200,000	0
<b>แผนงานพื้นฐานด้านการรักษาความปลอดภัยสารสนเทศ</b>	302,000	0	0	0	0	0	0	0	0	100,000	2,000	200,000	0
<b>หมวด : รักษาความปลอดภัยสารสนเทศด้านการเกษตร</b>	302,000	0	0	0	0	0	0	0	0	100,000	2,000	200,000	0
<b>กิจกรรม : สนับสนุนการบริหารจัดการด้านเกษตร</b>	302,000	0	0	0	0	0	0	0	0	100,000	2,000	200,000	0
<b>กิจกรรมย่อย : พัฒนาระบบบริหารจัดการระบบสารสนเทศ กลุ่มระบบงานสารสนเทศและภูมิสารสนเทศ</b>	0	0	0	0	0	0	0	0	0	100,000	2,000	200,000	0
1. พัฒนาระบบเทคโนโลยีดิจิทัลเพื่อปรับเปลี่ยนกระบวนการทำงานไปสู่ดิจิทัล ของ สป.กษ. (อย่างน้อย 1.1 ประชุมหรือสัมมนาเกี่ยวกับนวัตกรรมและนวัตกรรมด้านเทคโนโลยีสารสนเทศเพื่อพัฒนาระบบงานจากหน่วยงาน เพื่อศึกษารูปแบบระบบ แนวทางการพัฒนา/ปรับปรุงระบบและระยะเวลาการทำงาน)	งาน 4 ครั้ง	0	1	0	0	1	0	0	0	1	0	0	0
1.2 ดำเนินการออกแบบและเขียนโปรแกรมให้ตรงกับความต้องการที่ใช้วิเคราะห์ออกแบบ	งาน 4 ระบุ	0	0	1	0	0	0	1	0	1	0	0	0
1.3 ดำเนินการติดตั้งระบบ กำหนดสิทธิ์ผู้ใช้งาน ทำการทดสอบการใช้งานและประเมินผล การตอบข้อซักถาม ปรับปรุงข้อบกพร่อง	งาน 4 ระบุ	0	0	0	1	0	0	1	0	0	0	1	1
1.4 จัดทำคู่มือการใช้งานระบบ ให้ความรู้แก่ผู้ใช้งานระบบแก่ผู้ใช้งานและดำเนินการ แก้ไขปัญหาเกี่ยวกับการทำงานระบบ	งาน 4 ระบุ	0	0	0	1	0	0	1	0	0	0	1	1
<b>2. การบริหารจัดการระบบสารสนเทศของสำนักงานปลัดกระทรวงเกษตรและสหกรณ์</b>	0	0	0	0	0	0	0	0	0	0	0	0	0
2.1 ปรับปรุงข้อมูลระบบงาน ผู้ใช้งาน และกำหนด/ควบคุมสิทธิ์ของผู้ใช้งาน ให้ถูกต้อง และตรงตามงานที่มีข้อมูลตามที่ได้รับบริการจากหน่วยงานเจ้าของระบบ/ หน่วยงานในสังกัด สป.กษ.	งาน 4 ครั้ง	1	0	0	1	0	0	1	0	0	1	0	0
2.2 ดำเนินการดูแล บำรุงรักษาระบบให้สามารถให้บริการได้อย่างต่อเนื่อง ให้คำแนะนำ การใช้งานระบบแก่ผู้ใช้งานและดำเนินการแก้ไขปัญหาที่เกี่ยวข้องกับทั้งระบบ	งาน 12 ครั้ง	1	1	1	1	1	1	1	1	1	1	1	1
<b>3. การบริหารจัดการเว็บไซต์ กษ.และ สป.กษ.รวมทั้งเว็บไซต์ย่อย (118 เว็บไซต์)</b>	0	0	0	0	0	0	0	0	0	0	0	0	0
3.1 ปรับปรุงข้อมูลโครงสร้างระบบงาน ผู้ใช้งาน และกำหนด/ควบคุมสิทธิ์ของผู้ใช้งาน ให้ถูกต้อง และตรงตามงานที่มีข้อมูลตามที่ได้รับบริการจากหน่วยงานเจ้าของระบบ/ หน่วยงานในสังกัด สป.กษ.	งาน 4 ครั้ง	1	0	0	1	0	0	1	0	0	1	0	0
3.2 ปรับปรุงข้อมูลรายการข้อมูลในส่วนที่รับผิดชอบ จัดทำบัญชีระบบประชาสัมพันธ์ (banner) และนำผลการประชาสัมพันธ์ให้ครบถ้วน ถูกต้อง และเป็นปัจจุบัน	งาน 12 ครั้ง	1	1	1	1	1	1	1	1	1	1	1	1
3.3 ปรับปรุงเว็บไซต์ภาพลักษณ์ของหน่วยงานของระบบดำเนินการจัดทำเว็บไซต์ฯ ที่เกี่ยวข้อง ตามที่หน่วยงานร้องขอ (ถ้ามี)	งาน 4 ระบุ	0	0	1	0	0	1	0	1	0	0	0	1
3.4 ดำเนินการดูแล บำรุงรักษาระบบให้สามารถให้บริการได้อย่างต่อเนื่อง และให้คำแนะนำ การใช้งานระบบแก่ผู้ใช้งาน	งาน 12 ครั้ง	1	1	1	1	1	1	1	1	1	1	1	1
<b>4. งานสนับสนุนงานด้านบริหารจัดการระบบสารสนเทศ</b>	0	0	0	0	0	0	0	0	0	0	0	0	0
4.1 คลังหมอบุคลากรปฏิบัติงาน งานสนับสนุนงานด้านบริหารจัดการระบบสารสนเทศ	งาน 12 ครั้ง	1	1	1	1	1	1	1	1	1	1	1	1
5. การขึ้นเครื่องระบบสารสนเทศอิเล็กทรอนิกส์	งาน 3 งาน	0	0	0	0	0	0	0	0	0	0	0	0
งบดำเนินงาน ค่าจ้างและค่าบริการ	งาน 2,000	0	0	0	0	0	0	0	0	0	0	0	0
งบดำเนินงาน ค่าเช่า Hosting, Domain name	งาน 100,000	0	0	0	0	0	0	0	0	0	0	0	0
<b>6. บำรุงรักษาเว็บไซต์ กษ. และ สป.กษ.</b>	200,000	0	0	0	0	0	0	0	0	100,000	0	100,000	0
6.1 จัดทำ TOR/คอมมิติติ/คู่มือจัดจ้าง	งาน 1 สัญญา	1	0	0	0	0	0	0	0	0	0	0	0
6.2 บริหารจัดการ ดูแล บำรุงรักษาเว็บไซต์ให้สามารถใช้งานได้อย่างต่อเนื่อง	งาน 12 ครั้ง	1	1	1	1	1	1	1	1	1	1	1	1
งบดำเนินงาน ค่าเช่า Hosting, Domain name	งาน 200,000	0	0	0	0	0	0	0	0	100,000	0	100,000	0





2. แผนการใช้จ่ายงบประมาณของศูนย์เทคโนโลยีสารสนเทศและการสื่อสาร : พ.ร.บ. งบประมาณรายจ่ายประจำปี (งบส่วนราชการ) ปีงบประมาณ 2567

- การใช้จ่ายงบประมาณของศูนย์เทคโนโลยีสารสนเทศและการสื่อสาร (งบรวม)

โครงการที่ 1: 16.72

โครงการที่ 2: 22.12

โครงการที่ 3: 100.00

โครงการที่ 4: 70.88

- การเบิกจ่ายงบประมาณของศูนย์เทคโนโลยีสารสนเทศและการสื่อสาร (รายโครงการ)

โครงการที่ 1: 6.94

โครงการที่ 2: 92.8

โครงการที่ 3: 12.40

โครงการที่ 4: 70.88

งบประมาที่ได้รับจัดสรร	ไตรมาส 1				ไตรมาส 2				ไตรมาส 3				ไตรมาส 4			
	ค.ร.	พ.ม.	ธ.ค.	รวม	ม.ค.	ก.พ.	มี.ค.	รวม	เม.ย.	พ.ค.	มิ.ย.	รวม	ก.ค.	ธ.ค.	ก.ย.	รวม
รวมทั้งสิ้น	765,990	1,471,389	3,684,968	2,287,989	1,450,589	1,450,589	5,189,367	2,346,495	2,149,790	2,082,770	6,579,055	2,060,270	3,519,770	32,030,820	37,610,860	
แผนงานยุทธศาสตร์	704,900	710,500	2,120,300	704,900	705,000	705,000	2,115,100	765,900	771,800	704,800	2,242,500	246,300	3,500	0	249,800	
กิจกรรม : การใช้ระบบเทคโนโลยีสารสนเทศ	699,900	704,900	2,099,700	699,900	700,000	700,000	2,100,000	760,800	760,800	699,700	2,221,300	241,200	0	0	241,200	
1. งบประมาณ	502,100	502,100	1,506,300	502,100	502,200	502,200	1,506,500	547,800	562,900	547,800	1,673,600	241,200	0	0	241,200	
1.1. ทรัพยากร	4,709,200	476,200	1,428,600	476,200	476,200	476,200	1,428,600	536,900	536,900	537,000	1,610,800	241,200	0	0	241,200	
(1) เงินเดือน	218,400	25,900	77,700	25,900	26,000	26,000	77,900	26,000	26,000	10,800	62,800	0	0	0	62,800	
(1) เงินประจำตำแหน่ง (ป.จ.ค.)	70,000	8,300	24,900	8,300	8,300	8,300	24,900	8,300	8,300	3,600	20,200	0	0	0	20,200	
(4) เงินค่าตอบแทนพิเศษประจำตำแหน่งวิชาการต่อมหาวิทยาลัย	148,400	17,600	52,800	17,600	17,700	17,700	53,000	17,700	17,700	7,200	42,600	0	0	0	42,600	
(6.3) เงินค่าตอบแทนพิเศษประจำตำแหน่งวิชาการต่อมหาวิทยาลัย	1,734,600	197,800	593,400	197,800	197,800	197,800	593,500	197,900	197,900	151,900	547,700	0	0	0	547,700	
1.4 พนักงานราชการ	1,734,600	197,800	593,400	197,800	197,800	197,800	593,500	197,900	197,900	151,900	547,700	0	0	0	547,700	
2. งบดำเนินงาน	65,500	10,600	20,600	5,000	5,000	5,000	15,100	5,100	5,100	5,100	15,300	5,100	3,500	0	8,600	
2.1 ค่าตอบแทน วิทยากร และวัสดุ	65,500	10,600	20,600	5,000	5,000	5,000	15,100	5,100	5,100	5,100	15,300	5,100	3,500	0	8,600	
2) ค่าใช้จ่าย	54,000	5,000	15,000	5,000	5,000	5,000	15,100	5,100	5,100	5,100	15,300	5,100	3,500	0	8,600	
(1) เงินสมทบงบประมาณ	11,500	0	0	0	0	0	0	0	0	0	0	0	0	0	0	
(2) เงินสมทบงบเงินอุดหนุน	42,500	5,000	15,000	5,000	5,000	5,000	15,100	5,100	5,100	5,100	15,300	5,100	3,500	0	8,600	
แผนงานที่ฐานด้านกลไกความร่วมมือกับภาคเอกชน	46,336,550	737,089	1,564,668	1,383,089	745,589	745,589	3,074,267	1,580,595	1,377,990	1,377,970	4,356,555	1,813,970	3,516,270	32,030,820	37,561,060	
กิจกรรม : การจัดการระบบเทคโนโลยีสารสนเทศและการสื่อสาร	40,919,900	674,999	1,349,998	866,999	689,999	674,999	2,231,997	867,005	738,000	738,000	2,343,005	930,000	2,874,300	31,190,600	34,994,900	
1. งบดำเนินงาน	7,455,000	674,999	1,349,998	866,999	689,999	674,999	2,231,997	867,005	738,000	738,000	2,343,005	930,000	312,000	288,000	1,530,000	
2.1 ค่าตอบแทน วิทยากร และวัสดุ	4,450,000	416,666	833,332	608,666	431,666	416,666	1,456,998	608,670	450,000	450,000	1,508,670	642,000	24,000	0	666,000	
ค่าจ้าง	4,450,000	416,666	833,332	608,666	416,666	416,666	1,441,998	608,670	450,000	450,000	1,508,670	642,000	24,000	0	666,000	
(20) ค่าดูแล บำรุงรักษาระบบเครือข่าย	4,450,000	416,666	833,332	608,666	416,666	416,666	1,441,998	608,670	450,000	450,000	1,508,670	642,000	24,000	0	666,000	
3) ค่าวัสดุ	15,000	0	0	0	15,000	0	15,000	0	0	0	0	0	0	0	0	
(11) วัสดุคอมพิวเตอร์	15,000	0	0	0	15,000	0	15,000	0	0	0	0	0	0	0	0	
2.2 ค่าสาธารณูปโภค	2,990,000	258,333	516,666	258,333	258,333	258,333	774,999	258,335	288,000	288,000	894,335	288,000	288,000	864,000		
5) ค่าบริการสื่อสารและอินเทอร์เน็ต	2,990,000	258,333	516,666	258,333	258,333	258,333	774,999	258,335	288,000	288,000	894,335	288,000	288,000	864,000		
(1) ค่าเช่าสัญญาณอินเทอร์เน็ต (ใบรวมดูแลฯ คสท.)	2,990,000	258,333	516,666	258,333	258,333	258,333	774,999	258,335	288,000	288,000	894,335	288,000	288,000	864,000		
2. งบลงทุน	33,464,900	0	0	0	0	0	0	0	0	0	0	0	2,562,300	30,902,600		
3.1 ทรัพย์สิน	33,464,900	0	0	0	0	0	0	0	0	0	0	0	2,562,300	30,902,600		
2) ทรัพย์สินที่เสื่อมค่าแล้ว	16,382,900	0	0	0	0	0	0	0	0	0	0	0	16,382,900			
(12) โครงการที่มีประสิทธิภาพระบบเครือข่ายคอมพิวเตอร์	17,082,000	0	0	0	0	0	0	0	0	0	0	0	2,562,300			
กิจกรรม : สนับสนุนการบริหารจัดการด้านการเกษตร	5,416,650	62,090	214,670	716,090	55,590	70,590	842,270	713,590	639,990	639,970	1,993,550	883,970	641,970	14,519,700		
1. งบดำเนินงาน	5,416,650	61,090	214,670	716,090	55,590	70,590	842,270	713,590	639,990	639,970	1,993,550	883,970	641,970	17,082,000		
2.1 ค่าตอบแทน วิทยากร และวัสดุ	5,362,250	56,090	198,270	714,090	53,590	68,590	836,270	711,590	633,990	633,970	1,979,550	877,970	635,970	14,519,700		
ค่าจ้าง	5,362,250	53,590	175,770	711,590	53,590	63,590	828,770	711,590	631,990	631,970	1,975,550	875,970	633,970	14,519,700		
(7) ค่าเช่า ค่าธรรมเนียม ค่าเบี้ยประกัน	7,000	590	1,770	590	590	590	1,770	590	590	570	1,750	570	570	1,710		
(7.1) ค่าธรรมเนียมการประกันภัย	7,000	590	1,770	590	590	590	1,770	590	590	570	1,750	570	570	1,710		
(8) ค่ารับรองและพิธีการ	8,000	0	6,000	0	0	0	0	0	0	0	0	0	0	0		
(12) ค่าเบี้ยซื้อ ที่พักร และพาหนะ งบประมาณ	75,430	0	10,000	0	10,000	10,000	0	0	11,000	11,000	22,000	11,000	11,000	11,450		
(12.3) ค่าพาหนะเดินทาง	75,430	0	10,000	0	10,000	10,000	0	0	11,000	11,000	22,000	11,000	11,000	11,450		



1. รายละเอียดแผนการปฏิบัติงานประจำปีงบประมาณ พ.ศ. 2567 สถาบันเกษตรกร  
 เป้าหมายการให้บริการ ส.ก.ช. ที่ 1 : คัดยกพบในการขับเคลื่อนการเกษตรและสหกรณ์ทั้งชั้น  
 ตัวชี้วัด ส.ก.ช. : ร้อยละความสำเร็จการดำเนินงานในการขับเคลื่อนการเกษตร (ร้อยละ 90)  
 เป้าประสงค์ ลำดับ/กอง ที่ 1 : บุคลากรที่มีสมรรถนะสูง มีทักษะและความรู้ที่ส่งเสริมการปฏิบัติงานในองค์กร  
 เป็นประสพ ลำดับ/กอง ที่ 2 : บุคลากรและสหกรณ์มีแผนการพัฒนาทรัพยากรบุคคลที่ตอบสนองต่อภารกิจและนโยบาย  
 ตัวชี้วัด 1. ร้อยละของข้าราชการผ่านเกณฑ์ Smart Officer ไม่น้อยกว่าร้อยละ 4 ต่อปี  
 ตัวชี้วัด 2. ร้อยละความสำเร็จของดำเนินงานแผนการปฏิบัติงานประจำปีของ ส.ก.ช. (ร้อยละ 90)  
 ฝ่ายบริหารทั่วไป (ส.ก.ช.)

รายละเอียดการดำเนินงาน และรายการงบประมาณ	รวมปริมาณงาน/งบประมาณ (บาท)	แผนการดำเนินงาน - วงเงินงบประมาณ (บาท)												แสดง M1?
		ไตรมาส 1 (พ.ศ. 2566)			ไตรมาส 2 (พ.ศ. 2567)			ไตรมาส 3 (พ.ศ. 2567)			ไตรมาส 4 (พ.ศ. 2567)			
		ด.ค.	พ.ย.	ธ.ค.	ม.ค.	ก.พ.	มี.ค.	เม.ย.	พ.ค.	มิ.ย.	ก.ค.	ส.ค.	ก.ย.	
รวมงบประมาณทั้งสิ้น	15,979,460	213,140	304,247	234,117	2,051,517	922,817	1,102,884	31,916	7,139,207	10,133	2,481,800	179,066		
แผนงานพื้นฐานด้านการสร้างความสามารถในการแข่งขัน	15,979,460	213,140	304,247	234,117	2,051,517	922,817	1,102,884	31,916	7,139,207	10,133	2,481,800	179,066		
ผลผลิต : จำนวนบุคลากรที่ได้รับการพัฒนา	15,979,460	213,140	304,247	234,117	2,051,517	922,817	1,102,884	31,916	7,139,207	10,133	2,481,800	179,066		
กิจกรรม : สนับสนุนการให้บริการด้านการเกษตร	15,955,340	211,117	302,937	214,117	2,051,517	922,817	1,102,884	31,916	7,138,420	10,133	2,481,800	179,066		
กิจกรรมย่อย : การพัฒนาบุคลากรของกระทรวงเกษตรและสหกรณ์	15,955,340	211,117	302,937	214,117	2,051,517	922,817	1,102,884	31,916	7,138,420	10,133	2,481,800	179,066		
1. การพัฒนาบุคลากรที่รองรับการเปลี่ยนแปลง	3,815,800	0	32,280	0	469,400	712,800	933,600	1,246,000	421,720	0	0	0	0	
1.1 โครงการพัฒนาเชิงปฏิบัติการ การพัฒนาศักยภาพนักวิทยากรบุคคล (Smart HR)	งาน	0	0	0	0	0	1	0	0	0	0	0	0	
	งบ	328,000	0	0	0	0	328,000	0	0	0	0	0	0	
งบดำเนินงาน ค่าสมนาคุณวิทยากร	งาน	328,000	0	0	0	0	328,000	0	0	0	0	0	0	
1.2 โครงการฝึกอบรมหลักสูตร นักบริหารการพัฒนาเกษตรและสหกรณ์ ระดับสูง	งาน	1	1	0	0	0	0	1	0	0	0	0	0	
	งบ	1,246,000	0	0	0	0	1,246,000	0	0	0	0	0	0	
งบดำเนินงาน ค่าสมนาคุณวิทยากร	งาน	1	1	0	0	0	0	1	0	0	0	0	0	
1.3 โครงการฝึกอบรมหลักสูตร นักบริหารการพัฒนาเกษตรและสหกรณ์ ระดับกลาง	งาน	1	1	0	0	0	0	1	0	0	0	0	0	
	งบ	420,000	0	0	0	0	420,000	0	0	0	0	0	0	
งบดำเนินงาน ค่าสมนาคุณวิทยากร	งาน	420,000	0	0	0	0	420,000	0	0	0	0	0	0	
1.4 โครงการฝึกอบรมหลักสูตร นักบริหารการพัฒนาเกษตรและสหกรณ์ ระดับต้น	งาน	1	1	0	0	0	1	0	0	0	0	0	0	
	งบ	600,000	0	0	0	0	600,000	0	0	0	0	0	0	
งบดำเนินงาน ค่าสมนาคุณวิทยากร	งาน	600,000	0	0	0	0	600,000	0	0	0	0	0	0	
1.5 โครงการฝึกอบรมเชิงปฏิบัติการ ความรู้ความเข้าใจองค์การระหว่างประเทศและการเกษตรต่างประเทศ	งาน	1	1	0	0	0	0	0	0	0	0	0	0	
	งบ	76,000	0	0	0	0	76,000	0	0	0	0	0	0	
งบดำเนินงาน ค่าสมนาคุณวิทยากร	งาน	76,000	0	0	0	0	76,000	0	0	0	0	0	0	
1.6 โครงการสัมมนาเพื่อพัฒนาทักษะและเพิ่มประสิทธิภาพในการจัดการความรู้	งาน	2	2	0	0	0	0	0	0	0	0	0	0	
	งบ	371,200	0	0	0	0	185,600	0	185,600	0	0	0	0	
งบดำเนินงาน ค่าสมนาคุณวิทยากร	งาน	371,200	0	0	0	0	185,600	0	185,600	0	0	0	0	
1.7 โครงการฝึกอบรมเชิงปฏิบัติการด้านดิจิทัล ความรู้และใช้เทคโนโลยีดิจิทัล : ทักษะสำหรับ การปฏิบัติงานแบบออนไลน์ (Digital Literacy: Essential Skills for Working Online)	งาน	1	1	0	0	0	1	0	0	0	0	0	0	
	งบ	67,800	0	0	0	0	67,800	0	0	0	0	0	0	
งบดำเนินงาน ค่าสมนาคุณวิทยากร	งาน	67,800	0	0	0	0	67,800	0	0	0	0	0	0	
1.8 โครงการฝึกอบรมเชิงปฏิบัติการด้านดิจิทัล การออกแบบ Infographic และ การจัดการงานเอกสาร เพื่อนำเสนอสู่บุคคลากรภาครัฐ	งาน	1	1	0	0	0	1	0	0	0	0	0	0	
	งบ	112,800	0	0	0	0	112,800	0	0	0	0	0	0	
งบดำเนินงาน ค่าสมนาคุณวิทยากร	งาน	112,800	0	0	0	0	112,800	0	0	0	0	0	0	
1.9 โครงการสัมมนาเชิงปฏิบัติการ ผู้รับทุนโครงการทุนเรียนต่อในประเทศของบุคลากร กระทรวงเกษตรและสหกรณ์ ณ สถาบันเทคโนโลยีแห่งเอเชีย	งาน	1	1	0	0	0	0	0	0	0	0	0	0	
	งบ	171,800	0	0	0	0	0	0	171,800	0	0	0	0	
งบดำเนินงาน ค่าสมนาคุณวิทยากร	งาน	171,800	0	0	0	0	0	0	171,800	0	0	0	0	
1.10 โครงการฝึกอบรมหลักสูตร การเป็นข้าราชการที่ดีสำหรับข้าราชการ ที่อยู่ระหว่างทดลอง ปฏิบัติงานข้าราชการ	งาน	2	2	0	0	0	1	0	0	0	0	0	0	
	งบ	280,000	0	0	0	0	140,000	0	140,000	0	0	0	0	
งบดำเนินงาน ค่าสมนาคุณวิทยากร	งาน	280,000	0	0	0	0	140,000	0	140,000	0	0	0	0	



รายละเอียดการดำเนินงาน และรายการงบประมาณ	รวมปริมาณ/งบประมาณ (บาท)	หน่วยนับ	แผนการดำเนินงาน - วงเงินงบประมาณ (บาท)												แสดง M17			
			ไตรมาส 1 (พ.ศ. 2566)			ไตรมาส 2 (พ.ศ. 2567)			ไตรมาส 3 (พ.ศ. 2567)			ไตรมาส 4 (พ.ศ. 2567)						
			ด.ค.	พ.ย.	ธ.ค.	ม.ค.	ก.พ.	มี.ค.	เม.ย.	พ.ค.	มิ.ย.	ก.ค.	ส.ค.	ก.ย.				
4. สนับสนุนการบริหารจัดการด้านเกษตร	งาน	12 ครั้ง	1	1	1	1	1	1	1	1	1	1	1	1	1	1	1	1
	งบ	1,429,640	211,117	270,657	214,117	214,117	210,017	169,284	31,916	12,800	10,133	9,800	13,066	600	0	0	0	0
	งบบุคลากร	0	0	0	0	0	0	0	0	0	0	0	0	0	0	0	0	0
	งบดำเนินงาน	16,000	3,000	3,000	3,000	3,000	3,000	3,000	3,000	3,000	3,000	3,000	3,000	3,000	3,000	3,000	3,000	3,000
	งบดำเนินงาน	30,000	3,000	3,000	3,000	3,000	3,000	3,000	3,000	3,000	3,000	3,000	3,000	3,000	3,000	3,000	3,000	3,000
	งบดำเนินงาน	444,500	85,000	85,000	85,000	85,000	85,000	85,000	85,000	85,000	85,000	85,000	85,000	85,000	85,000	85,000	85,000	85,000
	งบดำเนินงาน	30,000	2,500	2,500	2,500	2,500	2,500	2,500	2,500	2,500	2,500	2,500	2,500	2,500	2,500	2,500	2,500	2,500
	งบดำเนินงาน	323,700	44,400	44,400	44,400	44,400	44,400	44,400	44,400	44,400	44,400	44,400	44,400	44,400	44,400	44,400	44,400	44,400
	งบดำเนินงาน	40,000	3,300	3,300	3,300	3,300	3,300	3,300	3,300	3,300	3,300	3,300	3,300	3,300	3,300	3,300	3,300	3,300
	งบดำเนินงาน	89,540	59,540	59,540	59,540	59,540	59,540	59,540	59,540	59,540	59,540	59,540	59,540	59,540	59,540	59,540	59,540	59,540
งบดำเนินงาน	20,900	5,000	5,000	5,000	5,000	5,000	5,000	5,000	5,000	5,000	5,000	5,000	5,000	5,000	5,000	5,000	5,000	
งบดำเนินงาน	16,000	0	0	0	0	0	0	0	0	0	0	0	0	0	0	0	0	
งบดำเนินงาน	13,000	1,667	1,667	1,667	1,667	1,667	1,667	1,667	1,667	1,667	1,667	1,667	1,667	1,667	1,667	1,667	1,667	
งบดำเนินงาน	380,000	62,500	62,500	62,500	62,500	62,500	62,500	62,500	62,500	62,500	62,500	62,500	62,500	62,500	62,500	62,500	62,500	
งบดำเนินงาน	17,000	3,000	3,000	3,000	3,000	3,000	3,000	3,000	3,000	3,000	3,000	3,000	3,000	3,000	3,000	3,000	3,000	
งบดำเนินงาน	6,703,900	0	0	0	0	0	0	0	0	0	0	0	0	0	0	0	0	
งบดำเนินงาน	1 รุ่น	0	0	0	0	0	0	0	0	0	0	0	0	0	0	0	0	
งบดำเนินงาน	6,703,900	0	0	0	0	0	0	0	0	0	0	0	0	0	0	0	0	
งบดำเนินงาน	692,500	0	0	0	0	0	0	0	0	0	0	0	0	0	0	0	0	
งบดำเนินงาน	2,742,000	0	0	0	0	0	0	0	0	0	0	0	0	0	0	0	0	
งบดำเนินงาน	1,625,000	0	0	0	0	0	0	0	0	0	0	0	0	0	0	0	0	
งบดำเนินงาน	1,534,400	0	0	0	0	0	0	0	0	0	0	0	0	0	0	0	0	
งบดำเนินงาน	99,000	0	0	0	0	0	0	0	0	0	0	0	0	0	0	0	0	
งบดำเนินงาน	11,000	0	0	0	0	0	0	0	0	0	0	0	0	0	0	0	0	
งบดำเนินงาน	24,120	2,023	1,310	20,000	20,000	20,000	20,000	20,000	20,000	20,000	20,000	20,000	20,000	20,000	20,000	20,000	20,000	
งบดำเนินงาน	4 ครั้ง	1	1	1	1	1	1	1	1	1	1	1	1	1	1	1	1	
งบดำเนินงาน	24,120	2,023	1,310	20,000	20,000	20,000	20,000	20,000	20,000	20,000	20,000	20,000	20,000	20,000	20,000	20,000	20,000	
งบดำเนินงาน	20,000	0	0	20,000	20,000	20,000	20,000	20,000	20,000	20,000	20,000	20,000	20,000	20,000	20,000	20,000	20,000	
งบดำเนินงาน	4,120	2,023	1,310	0	0	0	0	0	0	0	0	0	0	0	0	0	0	

**5. รายการค่าใช้จ่ายในการเดินทางไปราชการต่างประเทศชั่วคราว**

5.1 การศึกษาของต่างประเทศ โครงการฝึกอบรมหลักสูตร นักบริหารระดับสูงกระทรวงเกษตรและสหกรณ์

งบรายจ่ายอื่น ค่าเบี้ยเลี้ยง

งบรายจ่ายอื่น ค่าที่พัก

งบรายจ่ายอื่น ค่ายานพาหนะเดินทาง (เช่าเครื่องบิน)

งบรายจ่ายอื่น ค่ายานพาหนะเดินทางไปประเทศอื่นๆ

งบรายจ่ายอื่น ค่าเครื่องแต่งตัว (เดินทาง)

งบรายจ่ายอื่น ค่าธรรมเนียมหนังสือเดินทาง

**กิจกรรม : การจัดการระบบเทคโนโลยีสารสนเทศและกาสิโน**

**กิจกรรมย่อย : การจัดการระบบเทคโนโลยีสารสนเทศและกาสิโน**

1. การจัดการระบบเทคโนโลยีสารสนเทศและกาสิโน (คำวินิจฉัยกึ่งต่อ คำวินิจฉัย/เช่าระบบสัญญาณ งบลงทุน และอื่นๆ)

งบดำเนินงาน วัสดุคอมพิวเตอร์

งบดำเนินงาน ค่าเช่าสัญญาณอินเทอร์เน็ต (สำหรับหน่วยงานอื่นๆ)

2. แผนการใช้จ่ายงบประมาณของสถาบันเกษตรกร : พ.ร.บ. งบประมาณรายจ่ายประจำปี (งบบริหารราชการ) ปีงบประมาณ 2567

- งบดำเนินงานของสถาบันเกษตรกร (สสจ)

ไตรมาสที่ 1: 15.62

ไตรมาสที่ 2: 44.58

ไตรมาสที่ 4: 100.00

- งบดำเนินงานของสถาบันเกษตรกร (รายไตรมาส)

ไตรมาสที่ 1: 15.62

ไตรมาสที่ 2: 28.88

ไตรมาสที่ 3: 44.10

ไตรมาสที่ 4: 11.12

งบประมาณที่ได้รับจัดสรร	ไตรมาส 1				ไตรมาส 2				ไตรมาส 3				ไตรมาส 4			
	ด.ช.	พ.ม.	ธ.ช.	รวม	ม.ค.	ก.พ.	มี.ค.	รวม	เม.ย.	พ.ค.	มิ.ย.	รวม	ก.ค.	ธ.ค.	ก.ย.	รวม
รวมทั้งสิ้น	23,886,760	1,210,440	1,306,547	1,231,517	3,748,504	3,049,017	1,945,217	6,899,518	2,233,716	9,588,316	7,341,927	10,534,479	27,553	2,495,820	180,886	2,704,259
แผนงานยุทธศาสตร์	7,907,300	997,300	1,002,300	997,400	2,997,000	997,500	982,400	842,400	925,100	926,920	202,720	2,054,740	17,420	14,020	1,820	33,260
กิจกรรม : การใช้เงินอุดหนุนเกษตรกร	7,907,300	997,300	1,002,300	997,400	2,997,000	997,500	982,400	842,400	925,100	926,920	202,720	2,054,740	17,420	14,020	1,820	33,260
1. งบประมาณ	7,731,200	981,800	981,800	981,800	2,945,400	981,900	966,800	826,800	2,775,500	910,700	186,500	2,006,700	1,200	1,200	1,200	3,600
1.1 ทรัพยากร	5,401,700	648,000	648,000	648,000	2,028,900	676,300	676,300	656,400	2,003,700	730,800	56,600	1,536,000	0	0	0	0
1) เงินอุดหนุน	5,401,700	648,000	648,000	648,000	1,944,000	648,100	648,100	648,100	1,944,300	730,800	51,800	1,513,400	0	0	0	0
2) เงินช่วยเหลือเกษตรกร (ป.จ.ค.)	170,500	28,300	28,300	28,300	84,900	28,300	22,800	8,300	59,400	8,300	4,800	22,600	1,200	1,200	1,200	3,600
(1) เงินประจําตำแหน่ง (ป.จ.ค.)	70,000	8,300	8,300	8,300	24,900	8,300	8,300	8,300	24,900	8,300	3,600	20,200	0	0	0	0
(4) เงินค่าตอบแทนที่มิใช่ประจําตำแหน่ง	94,500	20,000	20,000	20,000	60,000	20,000	14,500	0	34,500	0	0	0	0	0	0	0
(5) เงินช่วยเหลือเกษตรกรซึ่งมิใช่ข้าราชการระดับต้น (พ.ช.ค.จ.)	94,500	20,000	20,000	20,000	60,000	20,000	14,500	0	34,500	0	0	0	0	0	0	0
1.2 ลูกจ้างประจำ	665,900	135,100	135,100	135,100	405,300	135,100	125,500	0	260,600	0	0	0	0	0	0	0
1) ค่าจ้างประจำ (อัตราเดิม)	665,900	135,100	135,100	135,100	405,300	135,100	125,500	0	260,600	0	0	0	0	0	0	0
1.4 พนักงานราชการ	1,495,100	170,600	170,600	170,600	511,200	170,400	170,400	170,400	511,200	170,400	129,900	470,700	0	0	0	0
1) เงินตอบแทนราชการ	1,495,100	170,600	170,600	170,600	511,200	170,400	170,400	170,400	511,200	170,400	129,900	470,700	0	0	0	0
2. งบดำเนินงาน	176,100	15,500	20,500	15,600	51,600	15,600	15,600	46,800	15,600	16,220	16,220	46,040	16,220	12,820	620	29,660
2.1 ค่าตอบแทน, วัสดุ และวัสดุ	176,100	15,500	20,500	15,600	51,600	15,600	15,600	46,800	15,600	16,220	16,220	46,040	16,220	12,820	620	29,660
1) ค่าตอบแทน	121,100	11,000	11,000	11,100	33,100	11,100	11,100	33,300	11,100	11,320	11,320	33,740	11,320	9,420	220	20,960
(1) ค่าเช่าบ้าน	120,000	11,000	11,000	11,100	33,100	11,100	11,100	33,300	11,100	11,100	11,100	33,300	11,100	9,200	0	20,300
(3) ค่าตอบแทนพิเศษเงินอื่นเพิ่มขึ้น	1,100	0	0	0	0	0	0	0	0	0	0	0	0	0	0	660
(3.1) ค่าเช่าบ้าน (ข้าราชการ)	1,100	0	0	0	0	0	0	0	0	0	0	0	0	0	0	660
2) ค่าวัสดุ	55,000	4,500	9,500	4,500	18,500	4,500	4,500	13,500	4,500	4,900	4,900	14,300	4,900	3,400	400	8,700
(1) เงินสมทบกองทุนประกันสังคมสำหรับพนักงานราชการ	48,000	4,500	4,500	4,500	13,500	4,500	4,500	13,500	4,500	4,500	4,500	13,500	4,500	3,000	0	7,500
(2) เงินสมทบกองทุนประกันสังคมสำหรับพนักงานราชการ	7,000	0	5,000	0	5,000	0	0	0	0	400	400	800	400	400	400	1,200
แผนงานที่สนับสนุนการสร้างความสามารถในการแข่งขัน	15,979,460	213,140	304,247	234,117	751,504	2,051,517	922,817	1,102,884	4,077,218	1,308,616	7,139,207	8,479,739	10,133	2,481,800	179,066	2,670,999
กิจกรรม : การจัดการแบบเทคโนโลยีสารสนเทศและการสื่อสาร	24,120	2,023	1,310	20,000	23,333	0	0	0	0	0	787	787	0	0	0	0
1. งบดำเนินงาน	24,120	2,023	1,310	20,000	23,333	0	0	0	0	0	787	787	0	0	0	0
2.1 ค่าตอบแทน, วัสดุ และวัสดุ	20,000	0	0	20,000	20,000	0	0	0	0	0	0	0	0	0	0	0
3) ค่าวัสดุ	20,000	0	0	20,000	20,000	0	0	0	0	0	0	0	0	0	0	0
(1.1) วัสดุคอมพิวเตอร์	20,000	0	0	20,000	20,000	0	0	0	0	0	0	0	0	0	0	0
2.2 ค่าเช่าสิ่งก่อสร้างและโทรคมนาคม	4,120	2,023	1,310	0	4,120	0	3,333	0	3,333	0	787	787	0	0	0	0
(2) ค่าเช่าสิ่งก่อสร้างและโทรคมนาคม (สำหรับหน่วยงานอื่น)	4,120	2,023	1,310	0	4,120	0	3,333	0	3,333	0	787	787	0	0	0	0
กิจกรรม : สนับสนุนการบริหารจัดการด้านเกษตร	15,955,340	211,117	302,937	214,117	728,171	2,051,517	922,817	1,102,884	4,077,218	1,308,616	7,138,420	8,478,952	10,133	2,481,800	179,066	2,670,999
1. งบดำเนินงาน	5,245,440	211,117	302,937	214,117	728,171	683,517	922,817	1,102,884	2,709,218	1,308,616	4,943,520	1,775,052	10,133	9,800	13,066	32,999
2.1 ค่าตอบแทน, วัสดุ และวัสดุ	4,798,540	138,950	230,770	141,950	511,670	611,350	854,750	1,036,717	1,301,950	27,384	431,320	1,760,654	6,233	6,600	9,866	23,399
2) ค่าวัสดุ	4,669,000	135,650	167,930	138,650	442,230	608,050	851,450	1,006,750	2,466,250	23,817	428,020	1,750,487	3,633	3,300	3,100	10,033
(7) ค่าเช่าสิ่งก่อสร้างและโทรคมนาคม ค่าเป็นประเภท	9,000	750	750	750	2,250	750	750	750	2,250	750	800	2,300	800	800	600	2,200
(7.3) ค่าเช่าระบบทีวี	9,000	750	750	750	2,250	750	750	750	2,250	750	800	2,300	800	800	600	2,200
(8) ค่ารับรองและจัดการ	16,000	0	0	3,000	3,000	3,000	3,000	3,000	9,000	2,000	0	4,000	0	0	0	4,000
(12) ค่าเบี้ยเลี้ยง ที่พัก และพาหนะ ในประเทศไทย	30,000	3,000	3,000	3,000	9,000	3,000	3,000	3,000	9,000	5,667	3,000	11,667	333	0	0	333
(12.3) ค่าพาหนะเดินทาง	30,000	3,000	3,000	3,000	9,000	3,000	3,000	3,000	9,000	5,667	3,000	11,667	333	0	0	333

งบประมาณที่ได้รับจัดสรร	โครงการ 1				โครงการ 2				โครงการ 3				โครงการ 4			
	ด.ค.	พ.ย.	ธ.ค.	รวม	ม.ค.	ก.พ.	มี.ค.	รวม	เม.ย.	พ.ค.	มิ.ย.	รวม	ก.ค.	ส.ค.	ก.ย.	รวม
	ด.ค.	พ.ย.	ธ.ค.	รวม	ม.ค.	ก.พ.	มี.ค.	รวม	เม.ย.	พ.ค.	มิ.ย.	รวม	ก.ค.	ส.ค.	ก.ย.	รวม
798,200	131,900	131,900	131,900	395,700	131,900	131,900	66,400	330,200	46,900	15,400	2,500	64,800	2,500	2,500	2,500	7,500
444,500	85,000	85,000	85,000	255,000	85,000	85,000	19,500	189,500	0	0	0	0	0	0	0	0
30,000	2,500	2,500	2,500	7,500	2,500	2,500	2,500	7,500	2,500	2,500	2,500	7,500	2,500	2,500	2,500	7,500
30,000	2,500	2,500	2,500	7,500	2,500	2,500	2,500	7,500	2,500	2,500	2,500	7,500	2,500	2,500	2,500	7,500
323,700	44,400	44,400	44,400	133,200	44,400	44,400	44,400	133,200	44,400	12,900	0	57,300	0	0	0	0
323,700	44,400	44,400	44,400	133,200	44,400	44,400	44,400	133,200	44,400	12,900	0	57,300	0	0	0	0
3,815,800	0	32,280	0	32,280	469,400	712,800	933,600	2,115,800	1,246,000	0	421,720	1,667,720	0	0	0	0
3,815,800	0	32,280	0	32,280	469,400	712,800	933,600	2,115,800	1,246,000	0	421,720	1,667,720	0	0	0	0
129,540	3,300	62,840	3,300	69,440	3,300	3,300	29,967	36,567	3,300	3,567	3,300	10,167	3,300	3,300	6,766	13,366
40,000	3,300	3,300	3,300	9,900	3,300	3,300	3,300	9,900	3,300	3,567	3,300	10,167	3,300	3,300	3,433	10,033
89,540	0	59,540	0	59,540	0	0	26,667	26,667	0	0	0	0	0	0	3,333	3,333
89,540	0	59,540	0	59,540	0	0	26,667	26,667	0	0	0	0	0	0	3,333	3,333
446,900	72,167	72,167	72,167	216,501	72,167	68,067	66,167	206,401	6,666	4,552	3,200	14,398	3,200	3,200	3,200	9,600
36,900	5,000	5,000	5,000	15,000	5,000	900	5,900	0	0	3,200	3,200	6,400	3,200	3,200	3,200	9,600
20,900	5,000	5,000	5,000	15,000	5,000	900	5,900	0	0	3,200	3,200	6,400	3,200	3,200	3,200	9,600
16,000	0	0	0	0	0	0	0	0	0	3,200	3,200	6,400	3,200	3,200	3,200	9,600
13,000	1,667	1,667	1,667	5,001	1,667	1,667	1,667	5,001	1,666	1,352	0	2,998	0	0	0	0
380,000	62,500	62,500	62,500	187,500	62,500	62,500	62,500	187,500	5,000	0	0	5,000	0	0	0	0
17,000	3,000	3,000	3,000	9,000	3,000	3,000	2,000	8,000	0	0	0	0	0	0	0	0
17,000	3,000	3,000	3,000	9,000	3,000	3,000	2,000	8,000	0	0	0	0	0	0	0	0
4,006,000	0	0	0	1,368,000	0	0	0	1,368,000	0	0	0	0	0	2,472,000	166,000	2,638,000
4,006,000	0	0	0	1,368,000	0	0	0	1,368,000	0	0	0	0	0	2,472,000	166,000	2,638,000
2,672,000	0	0	0	1,368,000	0	0	0	1,368,000	0	0	0	0	0	1,304,000	0	1,304,000
1,168,000	0	0	0	0	0	0	0	0	0	0	0	0	0	1,168,000	0	1,168,000
166,000	0	0	0	0	0	0	0	0	0	0	0	0	0	166,000	0	166,000
6,703,900	0	0	0	0	0	0	0	0	0	6,703,900	6,703,900	0	0	0	0	0
6,703,900	0	0	0	0	0	0	0	0	0	6,703,900	6,703,900	0	0	0	0	0
692,500	0	0	0	0	0	0	0	0	0	692,500	692,500	0	0	0	0	0
2,742,000	0	0	0	0	0	0	0	0	0	2,742,000	2,742,000	0	0	0	0	0
1,625,000	0	0	0	0	0	0	0	0	0	1,625,000	1,625,000	0	0	0	0	0
1,534,400	0	0	0	0	0	0	0	0	0	1,534,400	1,534,400	0	0	0	0	0
99,000	0	0	0	0	0	0	0	0	0	99,000	99,000	0	0	0	0	0
11,000	0	0	0	0	0	0	0	0	0	11,000	11,000	0	0	0	0	0



1. รายละเอียดแผนการปฏิบัติงานประจำปีงบประมาณ พ.ศ. 2567 สำนักกฎหมาย  
กลุ่มกฎหมายและระเบียบ

เป้าหมายการให้บริการ สน.กษ. ที่ 1 : ค้ำจุนภายในการขับเคลื่อนการดำเนินงานเกษตรและสหกรณ์เพิ่มขึ้น  
ตัวชี้วัด สป.กษ. : ร้อยละความสำเร็จของการดำเนินงานในภารกิจระดับกระทรวง (ร้อยละ 90)  
เป้าหมายระดับ สำนัก/กอง ที่ 1 : การอำนวยความสะดวกกฎหมายมีประสิทธิภาพ  
เป้าหมายระดับ สำนัก/กอง ที่ 2 : กฎหมายด้านเกษตรมีความทันสมัย เป็นที่ยอมรับและเอื้อต่อการปฏิบัติงาน  
ตัวชี้วัด : 1. ร้อยละความสำเร็จในการขับเคลื่อนการดำเนินงานที่มีผลสัมฤทธิ์ของกฎหมายตามแผนแม่บทกฎหมาย (ร้อยละ 80)  
ตัวชี้วัด : 2. ร้อยละความสำเร็จของการดำเนินงานตามแผนการปฏิบัติงานประจำปีของ สป.กษ. (ร้อยละ 90)

รายละเอียดการดำเนินงาน และรายการงบประมาณ	รวมปริมาณงาน/ งบประมาณ (บาท)	แผนการดำเนินงาน - วงเงินงบประมาณ (บาท)												แสดง M1?		
		ไตรมาส 1 (พ.ศ. 2566)			ไตรมาส 2 (พ.ศ. 2567)			ไตรมาส 3 (พ.ศ. 2567)			ไตรมาส 4 (พ.ศ. 2567)					
		ต.ค.	พ.ย.	ธ.ค.	ม.ค.	ก.พ.	มี.ค.	เม.ย.	พ.ค.	มิ.ย.	ก.ค.	ส.ค.	ก.ย.			
รวมงบประมาณทั้งสิ้น	0	0	0	0	0	0	0	0	0	0	0	0	0	0	0	0
แผนงานพื้นฐานด้านการศึกษาความสนใจในการแข่งขัน ผลิตภัณฑ์ : อำนวยความสะดวกและบริหารจัดการด้านเกษตร	0	0	0	0	0	0	0	0	0	0	0	0	0	0	0	0
กิจกรรม : สนับสนุนการบริหารจัดการด้านเกษตร	0	0	0	0	0	0	0	0	0	0	0	0	0	0	0	0
กิจกรรมย่อย : การอำนวยความสะดวกด้านกฎหมาย	0	0	0	0	0	0	0	0	0	0	0	0	0	0	0	0
1. การร่างและตรวจร่างกฎหมาย	0	0	0	0	0	0	0	0	0	0	0	0	0	0	0	0
1.1 ยกร่างและตรวจร่างกฎหมายแม่บทและบัญญัติที่ออกตามความในกฎหมายแม่บท ที่มีอยู่ในความรับผิดชอบของ กษ. และออกตามความในกฎหมายอื่น ๆ	500 ไร่ือง	42	43	41	41	41	41	41	41	41	41	43	43	42	42	40 IM1
2. การได้คำแนะนำและความเห็นทางกฎหมาย	0	0	0	0	0	0	0	0	0	0	0	0	0	0	0	0
2.1 ให้นำคำแนะนำปรึกษาจากกฎหมาย และใช้ความเห็นทางกฎหมาย ตอบข้อหารือ ข้อร้องเรียน แจ้งเจ้าหน้าที่ในสังกัด กษ. หรือหน่วยงานอื่นที่เกี่ยวข้อง	500 ครั้ง	42	42	42	42	42	42	42	42	42	42	42	41	42	41	40 IM1
3. การปฏิบัติงานร่วมกับหรือสนับสนุนการปฏิบัติงานของหน่วยงานอื่น ที่เกี่ยวข้อง หรือที่รับมอบหมาย	0	0	0	0	0	0	0	0	0	0	0	0	0	0	0	0
3.1 ร่วมประชุมชี้แจงและเสนอความเห็นต่อร่างกฎหมายของหน่วยงานอื่น ที่เกี่ยวข้อง ตามที่ได้รับมอบหมาย	40 ครั้ง	3	3	4	4	4	3	3	3	3	3	4	4	3	4	3 IM1
3.2 ร่วมเป็นกรรมการ และเลขานุการของคณะกรรมการหรือคณะทำงานต่าง ๆ เพื่อพิจารณาประเด็นด้านกฎหมายตามที่ได้รับมอบหมาย	45 ครั้ง	4	4	4	4	4	3	4	4	4	4	4	3	4	4	3 IM1
3.3 ปฏิบัติงานอื่น ๆ ตามที่ผู้บังคับบัญชามอบหมาย	36 ครั้ง	3	3	0	3	3	3	4	4	4	3	4	4	3	3	3 IM1







2. แผนการใช้จ่ายงบประมาณของสำนักงานกัญชงฯ : พ.ร.บ. งบประมาณรายจ่ายประจำปี (งบปรกรมการ) ปีงบประมาณ 2567

- การใช้จ่ายงบประมาณของสำนักงานกัญชงฯ (งบปรกรมการ)

- การใช้จ่ายงบประมาณของสำนักงานกัญชงฯ (รายไตรมาส)

ไตรมาสที่ 1: 34.02

ไตรมาสที่ 2: 68.14

ไตรมาสที่ 3: 92.51

ไตรมาสที่ 4: 100.00

ไตรมาสที่ 1: 34.02

ไตรมาสที่ 2: 34.05

ไตรมาสที่ 3: 31.36

ไตรมาสที่ 4: 0.09

งบปรกรมการที่ได้รับจัดสรร	ไตรมาส 1				ไตรมาส 2				ไตรมาส 3				ไตรมาส 4			
	ค.ด.	พ.ม.	ส.ค.	รวม	ม.ค.	ก.พ.	มี.ค.	รวม	เม.ย.	พ.ค.	มิ.ย.	รวม	ก.ค.	ส.ค.	ก.ย.	รวม
รวมทั้งสิ้น	6,859,330	777,400	787,850	2,338,450	770,600	766,600	798,450	2,335,650	812,600	802,080	536,700	2,151,380	18,000	13,050	2,800	33,850
แผนงานยุทธศาสตร์	6,254,400	704,200	708,400	2,116,900	704,300	704,300	696,400	2,105,000	750,300	753,350	517,650	2,021,300	7,700	3,500	0	11,200
กิจกรรม : กู้ยืมเงินเพื่อพัฒนาพื้นที่	6,180,100	698,300	698,400	2,095,000	698,400	698,400	690,900	2,087,300	744,400	744,500	508,900	1,997,800	0	0	0	11,200
1. งบอุดหนุน	4,927,100	555,300	555,400	1,666,000	555,400	555,400	547,500	1,668,300	601,400	601,400	400,000	1,602,800	0	0	0	0
1.1 งบอุดหนุน	4,458,100	493,800	493,800	1,481,400	493,800	493,800	493,800	1,481,400	556,800	556,800	381,700	1,495,300	0	0	0	0
1.1.1 งบอุดหนุน	4,458,100	493,800	493,800	1,481,400	493,800	493,800	493,800	1,481,400	556,800	556,800	381,700	1,495,300	0	0	0	0
2) เงินอุดหนุน	469,000	61,500	61,600	184,600	61,600	61,600	53,700	176,900	44,600	44,600	18,300	107,500	0	0	0	0
(1) เงินอุดหนุน (ป.จ.ค.)	70,000	8,300	8,300	24,900	8,300	8,300	9,200	43,400	0	0	0	0	0	0	0	0
(4) เงินอุดหนุนรายเดือนสำหรับข้าราชการ	94,500	17,000	17,000	51,100	17,100	17,100	9,200	43,400	0	0	0	0	0	0	0	0
(6.4) เงินอุดหนุนค่าเบี้ยเลี้ยง	304,500	36,200	36,200	108,600	36,200	36,200	36,200	108,600	36,300	36,300	14,700	108,600	0	0	0	0
(7) เงินอุดหนุนค่าเบี้ยเลี้ยงสำหรับข้าราชการ (พ.ด.ก.)	1,255,000	143,000	143,000	429,000	143,000	143,000	143,000	429,000	143,000	143,100	108,900	395,000	0	0	0	0
1.4 พนักงานราชการ	1,255,000	143,000	143,000	429,000	143,000	143,000	143,000	429,000	143,000	143,100	108,900	395,000	0	0	0	0
2. งบดำเนินงาน	74,300	5,900	10,100	21,900	5,900	5,900	5,900	17,700	5,900	8,850	8,750	23,500	7,700	3,500	0	11,200
2.1 ค่าตอบแทน	28,000	2,000	2,000	6,000	2,000	2,000	2,000	6,000	2,000	3,500	3,500	9,000	3,500	3,500	0	7,000
(1) ค่าเช่าบ้าน	46,300	3,900	8,100	15,900	3,900	3,900	3,900	11,700	3,900	5,350	5,250	14,500	4,200	0	0	4,200
(2) เงินสมทบกองทุนเงินบำนาญข้าราชการ	42,000	3,900	3,900	11,700	3,900	3,900	3,900	11,700	3,900	5,250	5,250	14,500	4,200	0	0	4,200
(3) ค่าวิทยากร	4,300	4,200	0	4,200	0	0	0	0	0	100	0	100	0	0	0	0
(4) เงินสมทบกองทุนเงินบำนาญ	604,930	69,000	83,550	221,550	66,300	62,300	102,050	230,650	62,300	48,750	19,050	130,080	10,300	9,550	2,800	22,650
กิจกรรม : การจัดกิจกรรมเพื่อพัฒนาเกษตรกร	15,000	0	0	0	0	0	15,000	15,000	0	0	0	0	0	0	0	0
1. งบดำเนินงาน	15,000	0	0	0	0	0	15,000	15,000	0	0	0	0	0	0	0	0
2.1 ค่าตอบแทน	15,000	0	0	0	0	0	15,000	15,000	0	0	0	0	0	0	0	0
(1) ค่าวิทยากร	15,000	0	0	0	0	0	15,000	15,000	0	0	0	0	0	0	0	0
(1.1) ค่าวิทยากร	15,000	0	0	0	0	0	15,000	15,000	0	0	0	0	0	0	0	0
กิจกรรม : สนับสนุนการบริหารจัดการด้านการเกษตร	589,930	69,000	83,550	221,550	66,300	62,300	87,050	215,650	62,300	48,750	19,050	130,080	10,300	9,550	2,800	22,650
1. งบดำเนินงาน	589,930	69,000	83,550	221,550	66,300	62,300	87,050	215,650	62,300	48,750	19,050	130,080	10,300	9,550	2,800	22,650
2.1 ค่าตอบแทน	556,430	63,000	77,550	203,550	62,800	62,300	87,050	212,150	62,300	43,250	13,550	119,080	9,300	9,550	2,800	21,650
(7) ค่าจ้าง	0	0	1,750	1,750	0	0	1,750	1,750	0	0	1,750	1,750	0	1,750	0	1,750
(7.1) ค่าจ้าง	0	0	1,750	1,750	0	0	1,750	1,750	0	0	1,750	1,750	0	1,750	0	1,750
(8) ค่าจ้างเหมาบริการ	8,000	0	0	8,000	0	0	8,000	8,000	0	0	2,000	4,000	2,000	2,000	0	4,000
(12) ค่าจ้างเหมาบริการ	6,000	0	1,000	1,000	0	0	1,000	1,000	0	0	1,000	1,000	1,000	1,000	0	2,000
(12.1) ค่าจ้างเหมาบริการ	6,000	0	1,000	1,000	0	0	1,000	1,000	0	0	1,000	1,000	1,000	1,000	0	2,000
(12.2) ค่าจ้างเหมาบริการ	4,000	0	1,000	1,000	0	0	1,000	1,000	0	0	1,000	1,000	1,000	1,000	0	2,000
(12.3) ค่าจ้างเหมาบริการ	500	0	100	100	0	0	100	100	0	0	100	100	100	100	0	100
(12.4) ค่าจ้างเหมาบริการ	13,500	0	4,900	4,900	0	0	4,900	4,900	0	0	900	1,800	900	1,000	0	1,900
(15) ค่าจ้างเหมาบริการ	4,280	0	0	4,280	0	0	4,280	4,280	0	0	0	4,280	0	0	0	4,280
(15.1) ค่าจ้างเหมาบริการ	27,150	0	0	27,150	0	0	27,150	27,150	0	0	0	27,150	0	0	0	27,150













2. แผนการใช้จ่ายงบประมาณของสำนักงานการเกษตรต่างประเท : พ.ร.บ. งบประมาณรายจ่ายประจำปี (งบประมาศการ) ปีงบประมาณ 2567

โครงการที่ 1 : 48.25 โครงการที่ 2 : 56.23 โครงการที่ 3 : 94.28 โครงการที่ 4 : 100.00

โครงการที่ 1 : 48.25 โครงการที่ 2 : 7.88 โครงการที่ 3 : 37.85 โครงการที่ 4 : 5.22

- การใช้จ่ายงบประมาณของสำนักงานการเกษตรต่างประเท (รายไตรมาส)

งบประมาศที่ได้รับจัดสรร	ไตรมาส 1				ไตรมาส 2				ไตรมาส 3				ไตรมาส 4			
	ค.ศ.	พ.ม.	ธ.ค.	รวม	ม.ค.	ก.พ.	มี.ค.	รวม	เม.ย.	พ.ค.	มิ.ย.	รวม	ก.ค.	ธ.ค.	ก.ย.	รวม
รวมทั้งสิ้น	1,793,950	1,854,350	52,153,650	55,801,950	4,263,966	2,585,607	2,244,750	9,097,323	40,414,935	1,049,377	1,685,950	43,150,262	298,500	2,600,015	3,054,740	5,952,255
แผนงานยุทธศาสตร์	761,200	765,400	760,800	2,287,400	756,100	756,100	756,100	2,268,300	830,400	930,300	388,900	2,149,600	104,400	104,400	104,400	313,200
กิจกรรม : ก) ใช้จ่ายบุคลากรภาครัฐ	7,018,500	7,018,500	7,018,500	21,055,500	7,018,500	7,018,500	7,018,500	21,055,500	7,018,500	7,018,500	7,018,500	21,055,500	7,018,500	7,018,500	7,018,500	21,055,500
1. งบประมาณ	5,185,400	5,185,400	5,185,400	15,556,200	5,185,400	5,185,400	5,185,400	15,556,200	5,185,400	5,185,400	5,185,400	15,556,200	5,185,400	5,185,400	5,185,400	15,556,200
1.1. ราชการ	4,962,600	4,962,600	4,962,600	14,887,800	4,962,600	4,962,600	4,962,600	14,887,800	4,962,600	4,962,600	4,962,600	14,887,800	4,962,600	4,962,600	4,962,600	14,887,800
(1) เงินเดือน	222,800	222,800	222,800	668,400	222,800	222,800	222,800	668,400	222,800	222,800	222,800	668,400	222,800	222,800	222,800	668,400
(1) เงินประจำตัว (ป.จ.)	70,000	70,000	70,000	210,000	70,000	70,000	70,000	210,000	70,000	70,000	70,000	210,000	70,000	70,000	70,000	210,000
(4) เงินค่าตอบแทนที่มิใช่ประจำตัว	143,500	143,500	143,500	430,500	143,500	143,500	143,500	430,500	143,500	143,500	143,500	430,500	143,500	143,500	143,500	430,500
(5) เงินช่วยเหลือการครองชีพข้าราชการระดับ (พ.ช.ค.จ.)	489,800	489,800	489,800	1,469,400	489,800	489,800	489,800	1,469,400	489,800	489,800	489,800	1,469,400	489,800	489,800	489,800	1,469,400
1.2. ลูกจ้างประจำ	489,800	489,800	489,800	1,469,400	489,800	489,800	489,800	1,469,400	489,800	489,800	489,800	1,469,400	489,800	489,800	489,800	1,469,400
1.4. พนักงานราชการ	1,269,800	1,269,800	1,269,800	3,809,400	1,269,800	1,269,800	1,269,800	3,809,400	1,269,800	1,269,800	1,269,800	3,809,400	1,269,800	1,269,800	1,269,800	3,809,400
1) เงินตอบแทนราชการ	1,269,800	1,269,800	1,269,800	3,809,400	1,269,800	1,269,800	1,269,800	3,809,400	1,269,800	1,269,800	1,269,800	3,809,400	1,269,800	1,269,800	1,269,800	3,809,400
2. งบดำเนินงาน	73,500	73,500	73,500	220,500	73,500	73,500	73,500	220,500	73,500	73,500	73,500	220,500	73,500	73,500	73,500	220,500
2.1. ค่าตอบแทน, วัสดุ และวัสดุ	73,500	73,500	73,500	220,500	73,500	73,500	73,500	220,500	73,500	73,500	73,500	220,500	73,500	73,500	73,500	220,500
1) ค่าตอบแทน	15,100	15,100	15,100	45,300	15,100	15,100	15,100	45,300	15,100	15,100	15,100	45,300	15,100	15,100	15,100	45,300
(3) ค่าตอบแทนพิเศษอื่น	15,100	15,100	15,100	45,300	15,100	15,100	15,100	45,300	15,100	15,100	15,100	45,300	15,100	15,100	15,100	45,300
(3.1) เงินอื่น (ข้าราชการ)	15,100	15,100	15,100	45,300	15,100	15,100	15,100	45,300	15,100	15,100	15,100	45,300	15,100	15,100	15,100	45,300
2) ค่าใช้สอย	58,400	58,400	58,400	175,200	58,400	58,400	58,400	175,200	58,400	58,400	58,400	175,200	58,400	58,400	58,400	175,200
(1) เงินสมทบประกันสังคมสำหรับพนักงานราชการ	58,400	58,400	58,400	175,200	58,400	58,400	58,400	175,200	58,400	58,400	58,400	175,200	58,400	58,400	58,400	175,200
(2) เงินสมทบกองทุนเงินทดแทน	4,400	4,400	4,400	13,200	4,400	4,400	4,400	13,200	4,400	4,400	4,400	13,200	4,400	4,400	4,400	13,200
แผนงานที่ฐานคำนวณค่าจ้างตามสัญญาในภาคเกษตร	106,984,290	106,984,290	106,984,290	320,952,870	106,984,290	106,984,290	106,984,290	320,952,870	106,984,290	106,984,290	106,984,290	320,952,870	106,984,290	106,984,290	106,984,290	320,952,870
กิจกรรม : การจัดการระบบเทคโนโลยีสารสนเทศและการสื่อสาร	15,000	15,000	15,000	45,000	15,000	15,000	15,000	45,000	15,000	15,000	15,000	45,000	15,000	15,000	15,000	45,000
1. งบดำเนินงาน	15,000	15,000	15,000	45,000	15,000	15,000	15,000	45,000	15,000	15,000	15,000	45,000	15,000	15,000	15,000	45,000
2.1. ค่าตอบแทน, วัสดุ และวัสดุ	15,000	15,000	15,000	45,000	15,000	15,000	15,000	45,000	15,000	15,000	15,000	45,000	15,000	15,000	15,000	45,000
3) ค่าวัสดุ	15,000	15,000	15,000	45,000	15,000	15,000	15,000	45,000	15,000	15,000	15,000	45,000	15,000	15,000	15,000	45,000
(1) วัสดุคอมพิวเตอร์	15,000	15,000	15,000	45,000	15,000	15,000	15,000	45,000	15,000	15,000	15,000	45,000	15,000	15,000	15,000	45,000
กิจกรรม : สนับสนุนการบริหารจัดการด้านเกษตร	106,969,290	106,969,290	106,969,290	320,937,870	106,969,290	106,969,290	106,969,290	320,937,870	106,969,290	106,969,290	106,969,290	320,937,870	106,969,290	106,969,290	106,969,290	320,937,870
1. งบดำเนินงาน	7,422,490	7,422,490	7,422,490	22,267,470	7,422,490	7,422,490	7,422,490	22,267,470	7,422,490	7,422,490	7,422,490	22,267,470	7,422,490	7,422,490	7,422,490	22,267,470
2.1. ค่าตอบแทน, วัสดุ และวัสดุ	7,355,090	7,355,090	7,355,090	22,192,970	7,355,090	7,355,090	7,355,090	22,192,970	7,355,090	7,355,090	7,355,090	22,192,970	7,355,090	7,355,090	7,355,090	22,192,970
1) ค่าตอบแทน	48,400	48,400	48,400	145,200	48,400	48,400	48,400	145,200	48,400	48,400	48,400	145,200	48,400	48,400	48,400	145,200
(1) ค่าเบี้ยประชุมราชการ	48,400	48,400	48,400	145,200	48,400	48,400	48,400	145,200	48,400	48,400	48,400	145,200	48,400	48,400	48,400	145,200
2) ค่าใช้สอย	7,266,690	7,266,690	7,266,690	22,047,770	7,266,690	7,266,690	7,266,690	22,047,770	7,266,690	7,266,690	7,266,690	22,047,770	7,266,690	7,266,690	7,266,690	22,047,770
(4) ค่าเช่าทรัพย์สิน (เช่าอาคาร)	6,730,150	6,730,150	6,730,150	20,190,450	6,730,150	6,730,150	6,730,150	20,190,450	6,730,150	6,730,150	6,730,150	20,190,450	6,730,150	6,730,150	6,730,150	20,190,450
(4.1) ค่าเช่าอาคาร พนักงานภาครัฐ	3,130,150	3,130,150	3,130,150	9,390,450	3,130,150	3,130,150	3,130,150	9,390,450	3,130,150	3,130,150	3,130,150	9,390,450	3,130,150	3,130,150	3,130,150	9,390,450
(4.2) ค่าเช่าอาคาร ออสม	3,600,000	3,600,000	3,600,000	10,800,000	3,600,000	3,600,000	3,600,000	10,800,000	3,600,000	3,600,000	3,600,000	10,800,000	3,600,000	3,600,000	3,600,000	10,800,000
(7) ค่าภาษี ค่าธรรมเนียม ค่าเบี้ยประกัน	7,000	7,000	7,000	21,000	7,000	7,000	7,000	21,000	7,000	7,000	7,000	21,000	7,000	7,000	7,000	21,000
(7.1) ค่าธรรมเนียมทางกฎหมาย	7,000	7,000	7,000	21,000	7,000	7,000	7,000	21,000	7,000	7,000	7,000	21,000	7,000	7,000	7,000	21,000
(8) ค่ารับรองและพิธีการ	8,000	8,000	8,000	24,000	8,000	8,000	8,000	24,000	8,000	8,000	8,000	24,000	8,000	8,000	8,000	24,000

งบประมาณที่ได้รับจัดสรร	ไตรมาส 1					ไตรมาส 2					ไตรมาส 3					ไตรมาส 4				
	ค.ศ.	พ.ย.	ธ.ค.	รวม	รวม	ม.ค.	ก.พ.	มี.ค.	รวม	รวม	เม.ย.	พ.ค.	มิ.ย.	รวม	ก.ค.	ส.ค.	ก.ย.	รวม		
12) ค่าเบี้ยเลี้ยง ที่พักรับราชการและพาหนะ ไปปรองดองไทย	2,500	2,500	2,500	7,500	7,500	2,500	2,500	2,500	7,500	7,500	2,500	2,500	0	5,000	0	0	0	0	0	
(12.1) ค่าเบี้ยเลี้ยง - ไปประเทศไทย	500	500	500	1,500	1,500	500	500	500	1,500	1,500	500	500	0	1,000	0	0	0	0	0	
(12.2) ค่าที่พัก - ไปประเทศไทย	500	500	500	1,500	1,500	500	500	500	1,500	1,500	500	500	0	1,000	0	0	0	0	0	
(12.3) ค่าพาหนะเดินทาง	500	500	500	1,500	1,500	500	500	500	1,500	1,500	500	500	0	1,000	0	0	0	0	0	
(12.5) ค่าทางด่วน	200	200	0	200	200	0	0	0	200	200	0	0	0	0	0	0	0	0	0	
(12.6) ค่าเชื้อเพลิงเพื่อส่งงานสำคัญทางพาหนะ	800	1,000	1,000	2,800	2,800	1,000	1,000	1,000	3,000	3,000	1,000	1,000	0	2,000	0	0	0	0	0	
(18) ค่าจ้างพนักงานบริการ	61,800	61,600	61,600	185,000	185,000	61,800	61,600	61,600	185,000	185,000	61,800	61,600	1,600	65,000	1,800	1,600	1,600	5,000	5,000	
(18.1) จ้างพนักงานเทศบาลปฏิบัติงาน	60,000	60,000	60,000	180,000	180,000	60,000	60,000	60,000	180,000	180,000	60,000	60,000	0	60,000	0	0	0	0	0	
(18.2) จ้างพนักงานออกตรวจคุณภาพดิน	1,800	1,600	1,600	5,000	5,000	1,800	1,600	1,600	5,000	5,000	1,800	1,600	1,600	5,000	1,800	1,600	1,600	5,000	5,000	
(18.2.3) อุปกรณ์สำนักงาน, เครื่องถ่ายเอกสาร, เครื่องคอมพิวเตอร์	1,800	1,600	1,600	5,000	5,000	1,800	1,600	1,600	5,000	5,000	1,800	1,600	1,600	5,000	1,800	1,600	1,600	5,000	5,000	
(19) ค่าใช้จ่ายในการสัมมนาและฝึกอบรม	59,540	0	0	0	0	0	0	0	0	0	0	0	0	11,900	11,900	23,800	11,900	11,900	35,740	
(19.1) ค่าใช้จ่ายในการสัมมนาและฝึกอบรมโดยหน่วยงาน	59,540	0	0	0	0	0	0	0	0	0	0	0	0	11,900	11,900	23,800	11,900	11,900	35,740	
(19.1.6) ค่าอบรมคุณวิชากร	0	0	0	0	0	0	0	0	0	0	0	0	0	11,900	11,900	23,800	11,900	11,900	35,740	
3) ค่าวัสดุ	1,000	1,000	16,000	18,000	18,000	1,000	1,000	6,000	8,000	8,000	1,000	3,000	3,000	7,000	3,000	2,000	2,000	7,000	7,000	
(8) วัสดุเครื่องเขียนและหนังสือ	1,000	1,000	1,000	3,000	3,000	1,000	1,000	1,000	3,000	3,000	1,000	1,000	3,000	7,000	3,000	2,000	2,000	7,000	7,000	
(10) วัสดุในสำนักงาน	0	0	15,000	15,000	15,000	0	0	5,000	5,000	5,000	0	0	0	0	0	0	0	0	0	
(10.1) วัสดุสำนักงาน	0	0	15,000	15,000	15,000	0	0	5,000	5,000	5,000	0	0	0	0	0	0	0	0	0	
2.2 ค่าสาธารณูปโภค	6,000	6,000	4,400	16,400	16,400	2,000	2,000	2,000	6,000	6,000	2,000	2,000	9,200	20,400	9,200	9,200	2,400	9,200	27,600	
1) ค่าโทรศัพท์	4,000	4,000	2,400	10,400	10,400	0	0	0	0	0	0	0	2,400	4,800	2,400	2,400	2,400	4,800	14,400	
(1) ค่าโทรศัพท์สำนักงาน	4,000	4,000	2,400	10,400	10,400	0	0	0	0	0	0	0	2,400	4,800	2,400	2,400	2,400	4,800	14,400	
(3) ค่าโทรศัพท์เคลื่อนที่ของผู้อำนวยการ	0	0	0	0	0	0	0	0	0	0	0	0	2,400	4,800	2,400	2,400	2,400	4,800	14,400	
4) ค่าไปรษณีย์โทรเลข	2,000	2,000	2,000	6,000	6,000	2,000	2,000	2,000	6,000	6,000	2,000	2,000	6,800	15,600	6,800	6,800	6,800	20,400	20,400	
(1) ค่าไปรษณีย์ ค่าโทรเลข ค่าทางจดหมาย ค่าตรวจตราไปรษณียากร	2,000	2,000	2,000	6,000	6,000	2,000	2,000	2,000	6,000	6,000	2,000	2,000	6,800	15,600	6,800	6,800	6,800	20,400	20,400	
ค่าเช่าตู้ไปรษณีย์	0	0	0	0	0	0	0	0	0	0	0	0	0	0	0	0	0	0	0	
2. งบลงทุน	88,232,000	0	50,328,400	50,328,400	50,328,400	0	0	0	50,328,400	50,328,400	0	0	0	37,903,600	0	0	0	0	0	
4.2 ค่าบำรุงรักษาเครื่องจักรกลการต่างประเทศ	88,232,000	0	0	88,232,000	88,232,000	0	0	0	88,232,000	88,232,000	0	0	0	37,903,600	0	0	0	0	0	
1) ออกรถอู่ทางและยานพาหนะของกระทรวงเกษตร (FAO)	85,900,300	0	0	48,142,600	48,142,600	0	0	0	48,142,600	48,142,600	0	0	0	37,757,700	0	0	0	0	0	
2) ศูนย์พัฒนาชนบทบนถนนสามัคคี (CRDAP)	2,331,700	0	0	2,185,800	2,185,800	0	0	0	2,185,800	2,185,800	0	0	0	145,900	0	0	0	0	0	
3. งบรายจ่ายอื่น	11,313,800	0	0	0	0	2,479,116	803,957	451,600	3,734,673	451,600	652,185	90,877	1,271,350	2,014,412	168,200	2,470,915	2,925,600	5,564,715	5,564,715	
5.3 ค่าใช้จ่ายในการจราจรและประมงนานาชาติ	9,313,800	0	0	0	0	2,479,116	803,957	33,600	3,316,673	33,600	652,185	90,877	1,271,350	1,362,227	168,200	1,541,100	2,925,600	4,634,900	4,634,900	
1) ค่าเบี้ยเลี้ยงเดินทาง	1,571,777	0	0	0	0	155,400	112,800	9,300	277,500	9,300	365,600	90,877	632,600	723,477	28,200	365,600	177,000	570,800	570,800	
2) ค่าที่พักสำหรับผู้เดินทาง	1,680,410	0	0	0	0	609,600	165,000	7,560	782,160	7,560	143,750	0	143,750	143,750	44,000	358,500	352,000	754,500	754,500	
3) ค่าเครื่องบินโดยสาร	4,187,090	0	0	0	0	1,031,600	413,550	11,940	1,457,090	11,940	390,000	0	390,000	80,000	620,000	1,640,000	2,340,000	2,340,000	2,340,000	
4) ค่ายานพาหนะไปประเทศอื่นๆ	1,818,523	0	0	0	0	680,516	108,607	4,800	793,923	4,800	793,923	0	105,000	105,000	15,000	195,000	709,600	919,600	919,600	
6) ค่าธรรมเนียมหนังสือเดินทาง	11,000	0	0	0	0	2,000	4,000	0	6,000	0	0	0	0	0	1,000	2,000	2,000	5,000	5,000	
7) ค่าเครื่องแต่งกายสำหรับเดินทางไปราชการและประชุมนานาชาติ	45,000	0	0	0	0	0	0	0	0	0	0	0	0	0	0	0	0	45,000	45,000	
5.4 ค่าใช้จ่ายในการส่งมอบทรัพย์สินไปปฏิบัติงาน ณ ประเทศญี่ปุ่น	2,000,000	0	0	0	0	0	0	418,000	418,000	652,185	0	0	0	652,185	0	929,815	0	929,815	929,815	
1) จัดอบรม	418,000	0	0	0	0	0	0	418,000	418,000	0	0	0	0	0	0	0	0	0	0	
2) ค่าตั๋วเครื่องบิน	1,062,185	0	0	0	0	0	0	0	0	652,185	0	0	0	652,185	0	410,000	0	410,000	410,000	
3) ค่าใช้จ่ายติดตามการดำเนินงาน	519,815	0	0	0	0	0	0	0	0	0	0	0	0	0	0	519,815	0	519,815	519,815	

1. รายละเอียดแผนการปฏิบัติงานประจำปีงบประมาณ พ.ศ. 2567 สำนักงานที่ปรึกษาการเกษตรต่างประเทศ

เป้าหมายการให้บริการ ส.ภ.ช. ที่ 1 : ศักยภาพในการขับเคลื่อนการดำเนินงานเกษตรและสหกรณ์เพิ่มขึ้น

ตัวชี้วัด ส.ภ.ช. : ร้อยละความสำเร็จของงานดำเนินงานในภารกิจระดับกระทรวง (ร้อยละ 90)

เป้าประสงค์ ส่วน/กอง ที่ 1 : การดำเนินงานด้านความเกษตรต่างประเทศที่มีประสิทธิภาพ

เป้าประสงค์ ส่วน/กอง ที่ 2 : ปัญหาและอุปสรรคของงานด้านเกษตรไทยในต่างประเทศได้รับการวิเคราะห์และดำเนินการ

เป้าประสงค์ ส่วน/กอง ที่ 3 : ผู้บริหารมีข้อมูลและข้อเสนอแนะประกอบการตัดสินใจเชิงนโยบายด้านการเกษตรต่างประเทศและสหกรณ์เพิ่มขึ้น

ตัวชี้วัด : 1. ร้อยละความสำเร็จของงานดำเนินงานในภารกิจระดับกระทรวง (ร้อยละ 90)

ตัวชี้วัด : 2. ร้อยละความสำเร็จของงานดำเนินงานเกษตรและสหกรณ์เพิ่มขึ้น (ร้อยละ 80)

สำนักงานที่ปรึกษาการเกษตรต่างประเทศ (รวม 11 แห่ง)

รายละเอียดการดำเนินงาน และรายการงบประมาณ	หน่วยนับ	แผนการดำเนินงาน - วงเงินงบประมาณ (บาท)												แสดง M1?
		ไตรมาส 1 (พ.ศ. 2566)			ไตรมาส 2 (พ.ศ. 2567)			ไตรมาส 3 (พ.ศ. 2567)			ไตรมาส 4 (พ.ศ. 2567)			
		ด.ค.	พ.ย.	ธ.ค.	ม.ค.	ก.พ.	มี.ค.	เม.ย.	พ.ค.	มิ.ย.	ก.ค.	ส.ค.	ก.ย.	
รวมงบประมาณทั้งสิ้น		2,474,206	1,707,886	3,165,156	2,221,166	1,301,676	2,317,616	1,216,506	21,650,466	2,250,080	1,233,144	1,458,294	950,556	
แผนงานพื้นฐานด้านกาสร้างความรู้ความสามาถในการแข่งขัน	41,946,752	2,474,206	1,707,886	3,165,156	2,221,166	1,301,676	2,317,616	1,216,506	21,650,466	2,250,080	1,233,144	1,458,294	950,556	
ผลผลิต : อำนวยความสะดวกและบริหารจัดการด้านการเกษตร	41,946,752	2,474,206	1,707,886	3,165,156	2,221,166	1,301,676	2,317,616	1,216,506	21,650,466	2,250,080	1,233,144	1,458,294	950,556	
กิจกรรม : สนับสนุนการวิจัยจัดการด้านการเกษตร	41,946,052	2,445,123	1,698,303	3,137,073	2,209,383	1,301,093	2,300,533	1,215,923	21,592,483	2,194,344	1,177,744	1,402,894	901,156	
กิจกรรมย่อย : สนับสนุนการบริหารงานของหน่วยงาน	31,576,052	1,925,123	1,488,303	1,180,073	1,042,383	1,034,093	932,533	858,923	19,615,483	1,097,344	997,744	1,002,894	801,156	
1. สนับสนุนการบริหารงานของสำนักงาน	งาน	11						8					0	
งบดำเนินงาน ค่าเช่าสำนักงานในต่างประเทศ (ผูกพัน)	31,576,052	1,925,123	1,488,303	1,180,073	1,042,383	1,034,093	932,533	858,923	19,615,483	1,097,344	997,744	1,002,894	801,156	
งบดำเนินงาน ค่าเช่าสำนักงานในต่างประเทศ (ผูกพัน)	4,000,000	416,700	416,700	416,700	416,700	416,700	416,700	416,700	416,700	266,400	200,000	200,000	0	
งบดำเนินงาน ค่าเช่าสำนักงาน	55,000	18,400	11,000	9,800	12,400	0	0	0	0	3,400	0	0	0	
งบดำเนินงาน ค่าจ้างรถและสิ่งอำนวยความสะดวก	44,000	0	0	0	0	0	0	0	8,000	12,000	8,000	8,000	8,000	
งบดำเนินงาน ค่าเช่าสิ่งอำนวยความสะดวก	40,000	0	0	0	0	0	0	0	6,000	16,000	6,000	6,000	6,000	
งบดำเนินงาน ค่าเช่าสิ่งอำนวยความสะดวก	40,000	0	0	0	0	0	0	0	6,000	16,000	6,000	6,000	6,000	
งบดำเนินงาน ค่าเช่าสิ่งอำนวยความสะดวก	5,000	0	0	0	0	0	0	0	600	1,800	800	900	900	
งบดำเนินงาน ค่าเช่าสิ่งอำนวยความสะดวก	5,000	0	0	0	0	0	0	0	1,000	1,000	1,000	1,000	1,000	
งบดำเนินงาน ค่าเช่าสิ่งอำนวยความสะดวก	75,000	0	0	0	0	0	0	0	15,000	15,000	15,000	15,000	15,000	
งบดำเนินงาน ค่าเช่าสิ่งอำนวยความสะดวก	21,840	0	0	0	0	0	0	0	21,840	0	0	0	0	
งบดำเนินงาน ค่าเช่าสิ่งอำนวยความสะดวก	6,078,800	783,658	783,658	440,658	421,958	421,958	421,958	363,658	517,478	480,979	480,979	480,979	480,979	
งบดำเนินงาน อุปกรณ์สำนักงาน, เครื่องใช้สำนักงาน, เครื่องคอมพิวเตอร์	10,000	4,000	0	0	0	0	0	0	1,200	1,200	1,200	1,200	1,200	
งบดำเนินงาน วัสดุเครื่องใช้และของสิ้น	220,000	20,900	21,820	27,900	16,900	5,820	13,900	10,900	16,060	20,800	21,000	22,000	22,000	
งบดำเนินงาน วัสดุสำนักงาน	110,000	2,700	12,950	22,700	13,700	13,450	9,400	1,400	9,150	8,400	3,400	7,250	5,500	
งบดำเนินงาน ค่าโทรศัพท์สำนักงาน	61,000	30,410	6,010	3,210	3,210	3,210	1,010	1,010	2,705	2,705	2,705	2,705	2,710	
งบดำเนินงาน ค่าโทรศัพท์สำนักงาน	88,000	2,200	2,200	2,200	2,200	2,200	1,000	1,000	15,000	15,000	15,000	15,000	15,000	
งบดำเนินงาน ค่าโทรศัพท์สำนักงาน	34,000	2,140	6,450	2,140	1,450	1,840	150	840	3,750	3,750	3,750	3,750	3,860	
งบดำเนินงาน ค่าไฟฟ้า	2,301,712	240,415	223,915	252,665	151,765	166,815	66,815	62,015	227,400	227,400	227,400	227,400	227,607	
งบดำเนินงาน ค่าเช่าสิ่งอำนวยความสะดวก	44,000	3,600	3,600	2,100	2,100	2,100	1,600	1,400	5,500	5,500	5,500	5,500	5,500	
งบลงทุน รอยต่อสิ่งอำนวยความสะดวก (ส.บ.ช. วอซีที ดีซี)	3,101,100	0	0	0	0	0	0	0	3,101,100	0	0	0	0	
งบลงทุน รอยต่อสิ่งอำนวยความสะดวก (ส.บ.ช. โรม)	3,261,900	0	0	0	0	0	0	0	3,261,900	0	0	0	0	
งบลงทุน รอยต่อสิ่งอำนวยความสะดวก (ส.บ.ช. สหภาพยุโรป)	2,830,300	0	0	0	0	0	0	0	2,830,300	0	0	0	0	
งบลงทุน รอยต่อสิ่งอำนวยความสะดวก (ฝ่ายการเกษตรฯ กว่างโจว)	3,517,700	0	0	0	0	0	0	0	3,517,700	0	0	0	0	
งบลงทุน รอยต่อสิ่งอำนวยความสะดวก (ส.บ.ช. ไต้หวัน)	2,814,000	0	0	0	0	0	0	0	2,814,000	0	0	0	0	
งบลงทุน รอยต่อสิ่งอำนวยความสะดวก (จากวัด)	2,817,100	0	0	0	0	0	0	0	2,817,100	0	0	0	0	

รายละเอียดการดำเนินงาน และรายการงบประมาณ	แผนการดำเนินงาน - วงเงินงบประมาณ (บาท)												แสดง M1?
	ไตรมาส 1 (พ.ศ. 2566)			ไตรมาส 2 (พ.ศ. 2567)			ไตรมาส 3 (พ.ศ. 2567)			ไตรมาส 4 (พ.ศ. 2567)			
	ด.ค.	พ.ย.	ธ.ค.	ม.ค.	ก.พ.	มี.ค.	เม.ย.	พ.ค.	มิ.ย.	ก.ค.	ส.ค.	ก.ย.	
<b>รวมปริมาณงาน/งบประมาณ (บาท)</b>	10,000,000			10,000,000			10,000,000			10,000,000			
<b>กิจกรรมย่อย : ดำเนินการจัดทำโครงการเกษตรสาขาส่งเสริม</b>	0			0			0			0			100,000
<b>1. การจัดทำแผนงานด้านกิจกรรมเกษตรสาขาส่งเสริม</b>	11			11			11			11			0
1.1 การจัดทำแผนงานใช้จ่ายงบประมาณของ สบข. ประจำปีงบประมาณ พ.ศ. 2567	11			11			11			11			0
1.2 การจัดทำแผนงานด้านกิจกรรมของ สบข. ประจำปีงบประมาณ พ.ศ. 2567	11			11			11			11			0
1.3 ทบทวนแผนงานด้านการเกษตรต่างประเศ	11			11			11			11			0
2. ศึกษา วิเคราะห์ ติดตาม และรายงานข้อมูลเกี่ยวกับนโยบาย มาตรการ และภาวะความเคลื่อนไหวด้านการเกษตรต่างประเศ	36			36			36			36			37
3. เป็นผู้แทนกระทรวงในการประชุมเจรจาหารือกับภาครัฐและเอกชนของประเศต่างๆ	134			134			134			134			14
4. เป็นผู้แทนประเศไทยเข้าร่วมประชุมเจรจา ประสานงานและกำหนดพื้นที่ของประเศไทย ที่ต้องการหรือหน่วยงานระหว่างประเศ	51			51			51			51			5
<b>5. การดำเนินโครงการส่งเสริมและผลักดันการจัดทำแผนงานเกษตรสาขาส่งเสริม</b>	920,000			920,000			920,000			920,000			400,000
5.1 โครงการเสริมสร้างศักยภาพและผลักดันสินค้าเกษตรและอาหารไทยให้เป็นที่รู้จัก	1			1			1			1			0
งบรายจ่ายอื่น จัดกิจกรรมประชาสัมพันธ์	620,000			620,000			620,000			620,000			0
งบรายจ่ายอื่น ค่าจ้างงาน	300,000			300,000			300,000			300,000			0
งบรายจ่ายอื่น ค่าใช้จ่ายในการติดตาม	90,000			90,000			90,000			90,000			0
5.2 โครงการศึกษาดูงานและประชุม ปรึกษา มาตรการ รวมถึงสมาคมธุรกิจของออสเตรเลีย นิวซีแลนด์ และประเศในภูมิภาคเอเชีย	1			1			1			1			0
500,000	500,000			500,000			500,000			500,000			0
งบรายจ่ายอื่น จัดกิจกรรมประชาสัมพันธ์	500,000			500,000			500,000			500,000			0
5.3 โครงการเสริมสร้างกำลังคนและขยายโอกาสสินค้าเกษตร	1			1			1			1			0
410,000	410,000			410,000			410,000			410,000			0
งบรายจ่ายอื่น จัดกิจกรรมประชาสัมพันธ์	410,000			410,000			410,000			410,000			0
5.4 โครงการส่งเสริมการผลิตและเพิ่มขีดความสามารถในการแข่งขันของสินค้าเกษตรและผลิตภัณฑ์ของไทย	1			1			1			1			0
500,000	500,000			500,000			500,000			500,000			0
งบรายจ่ายอื่น ค่าจ้างงาน	500,000			500,000			500,000			500,000			0
5.5 โครงการเพิ่มขีดความสามารถในการแข่งขันและเสริมสภาพแวดล้อมระบบการผลิตที่มีคุณภาพอย่างยั่งยืนในการส่งออกสินค้าเกษตรและอาหารไทย และเสริมสร้างบทบาทของไทยในเวทีโลก	1			1			1			1			0
980,000	980,000			980,000			980,000			980,000			0
งบรายจ่ายอื่น จัดกิจกรรมประชาสัมพันธ์	980,000			980,000			980,000			980,000			0
5.6 โครงการเสริมสร้างการแลกเปลี่ยนด้านวิชาการเกษตร งานตรวจสอบกักกัน และการขยายตลาดสินค้าเกษตรระหว่างไทยกับจีนตอนใต้	1			1			1			1			0
680,000	680,000			680,000			680,000			680,000			0
งบรายจ่ายอื่น จัดกิจกรรมประชาสัมพันธ์	680,000			680,000			680,000			680,000			0
5.7 โครงการเสริมสร้างศักยภาพผลิตสินค้าทางการเกษตรและอาหารของไทย	1			1			1			1			0
680,000	680,000			680,000			680,000			680,000			0
งบรายจ่ายอื่น จัดกิจกรรมประชาสัมพันธ์	680,000			680,000			680,000			680,000			0
5.8 โครงการติดตามสถานการณ์ความเปลี่ยนแปลงสินค้าเกษตร นโยบาย มาตรการและวิธีทางเศรษฐกิจการเกษตร รวมทั้งแนวโน้มโอกาสและอุปสรรคทางการเกษตรในสหภาพยุโรปเพื่อเพิ่มขีดความสามารถและความสามารถในการแข่งขันตลาดสินค้าเกษตรไทยไปสู่อุตสาหกรรมและบริการได้แก่ประเทศไทย	1			1			1			1			0
800,000	800,000			800,000			800,000			800,000			0
งบรายจ่ายอื่น จัดกิจกรรมประชาสัมพันธ์	800,000			800,000			800,000			800,000			0
5.9 โครงการส่งเสริมการผลิตและเพิ่มขีดความสามารถของเกษตรกรและสร้างความเชื่อมั่นสินค้าอาหารไทยในสหภาพยุโรป	1			1			1			1			0
400,000	400,000			400,000			400,000			400,000			0
งบรายจ่ายอื่น จัดกิจกรรมประชาสัมพันธ์	400,000			400,000			400,000			400,000			0

รายละเอียดการดำเนินงาน และรายการงบประมาณ	แผนการดำเนินงาน - วงเงินงบประมาณ (บาท)																แสดง M1?
	ไตรมาส 1 (พ.ศ. 2566)				ไตรมาส 2 (พ.ศ. 2567)				ไตรมาส 3 (พ.ศ. 2567)				ไตรมาส 4 (พ.ศ. 2567)				
	ด.ค.	พ.ย.	ธ.ค.	ม.ค.	ก.พ.	มี.ค.	เม.ย.	พ.ค.	มิ.ย.	ก.ค.	ส.ค.	ก.ย.	อ.ค.	พ.ค.	พ.ย.		
5.10 โครงการเสริมสร้างศักยภาพสินค้าเกษตรไทยในตลาดจีน	งาน	0	0	0	0	0	0	0	0	0	0	0	0	0	0	0	M1
	งบ	300,000	150,000	0	0	0	0	150,000	300,000	80,000	0	0	0	0	0	0	0
งบรายจ่ายอื่น จัดกิจกรรมประชาสัมพันธ์	งาน	0	0	0	0	0	0	0	0	0	0	0	0	0	0	0	0
	งบ	600,000	0	0	0	0	0	100,000	0	500,000	0	0	0	0	0	0	M1
5.11 โครงการส่งเสริมภาพลักษณ์และขยายโอกาสสินค้าเกษตรไทยในสหรัฐอเมริกา	งาน	0	0	0	0	0	0	0	0	0	0	0	0	0	0	0	0
	งบ	600,000	0	0	0	0	0	100,000	0	500,000	0	0	0	0	0	0	0
5.12 โครงการเสริมสร้างศักยภาพและขยายโอกาสสินค้าเกษตรและอาหารไทยในสหรัฐอเมริกา และ/หรือ ภูมิภาค	งาน	0	0	0	0	0	0	0	0	0	0	0	0	0	0	0	0
	งบ	1,000,000	0	0	107,000	107,000	0	358,000	107,000	107,000	0	0	0	0	0	0	M1
5.13 โครงการขยายโอกาสทางการตลาดและเสริมศักยภาพสินค้าเกษตรและอาหารไทย	งาน	0	0	0	0	0	0	0	0	0	0	0	0	0	0	0	0
	งบ	251,000	0	0	107,000	107,000	0	251,000	107,000	107,000	0	0	0	0	0	0	0
6. เผยแพร่ประชาสัมพันธ์ข้อมูลเกี่ยวกับนโยบาย มาตรการ และข่าวสารด้านการเกษตรของไทย	งาน	1	0	0	0	0	0	0	0	0	0	0	0	0	0	0	0
	งบ	1,380,000	0	0	100,000	100,000	0	100,000	100,000	100,000	0	0	0	0	0	0	100,000
7. การประสานงานกับหน่วยงานภาครัฐและเอกชนเพื่อสนับสนุนการผลักดันการขยายตลาด การแก้ไขปัญหาสินค้าเกษตร การแลกเปลี่ยนทางการศึกษา การเสริมสร้างความรู้สึกร่วมกัน และความร่วมมือด้านเกษตร	งาน	0	0	0	0	0	0	0	0	0	0	0	0	0	0	0	0
	งบ	1,000,000	0	0	100,000	100,000	0	100,000	100,000	100,000	0	0	0	0	0	0	100,000
กิจกรรม : การจัดกระบวนการผลิตสินค้าเกษตรและภาคีเครือข่าย	งาน	25	25	25	26	26	26	26	26	26	26	26	26	26	25	25	M1
	งบ	306	306	306	312	312	312	312	312	312	312	312	312	312	306	306	0
7. การประสานงานกับหน่วยงานภาครัฐและเอกชนเพื่อสนับสนุนการผลักดันการขยายตลาด การแก้ไขปัญหาสินค้าเกษตร การแลกเปลี่ยนทางการศึกษา การเสริมสร้างความรู้สึกร่วมกัน และความร่วมมือด้านเกษตร	งาน	32	33	32	33	32	33	32	33	32	33	32	33	31	32	32	M1
	งบ	370,700	29,083	9,583	28,083	11,783	583	17,083	583	57,983	583	55,736	55,736	55,400	49,400	49,400	0
1. การจัดการระบบเทคโนโลยีสารสนเทศและการสื่อสาร	งาน	22	11	0	0	0	0	0	0	0	0	0	0	0	0	0	0
	งบ	370,700	29,083	9,583	28,083	11,783	583	17,083	583	57,983	583	55,736	55,736	55,400	49,400	49,400	0
งบดำเนินงาน วัตถุประสงค์	งาน	12,500	5,000	18,000	11,000	0	16,500	0	54,400	54,400	0	54,400	54,400	54,400	49,400	49,400	0
	งบดำเนินงาน ค่าเช่าสัญญาอินเตอร์เน็ต (สำหรับหน่วยงานอื่นๆ)	16,583	4,583	10,083	783	0	583	0	583	5,583	583	1,336	1,336	1,000	1,000	1,000	0

2. แผนการใช้จ่ายงบประมาณของสำนักงานที่ปรึกษาการเกษตรต่างประเทศ : พ.ร.บ. งบประมาณรายจ่ายประจำปี (งบส่วนราชการ) ปีงบประมาณ 2567  
 - การใช้จ่ายงบประมาณของสำนักงานที่ปรึกษาการเกษตรต่างประเทศ (งบรวม)

โครงการที่ 1: 27.48 โครงการที่ 2: 24.53 โครงการที่ 3: 34.87 โครงการที่ 4: 13.12  
 โครงการที่ 1: 27.48 โครงการที่ 2: 24.53 โครงการที่ 3: 34.87 โครงการที่ 4: 13.12  
 โครงการที่ 1: 27.48 โครงการที่ 2: 24.53 โครงการที่ 3: 34.87 โครงการที่ 4: 13.12

ประเภทหน่วยงาน	ไตรมาส 1				ไตรมาส 2				ไตรมาส 3				ไตรมาส 4			
	ค.ร.	พ.ม.	ธ.ค.	รวม	ม.ค.	ก.พ.	มี.ค.	รวม	เม.ย.	พ.ค.	มิ.ย.	รวม	ก.ค.	ธ.ค.	ม.ค.	รวม
งบประมาณที่ได้รับจัดสรร	119,105,512	10,641,105	8,894,233	12,194,302	32,732,640	8,901,305	9,824,887	29,210,194	6,741,624	27,369,153	7,421,462	41,532,239	5,988,916	5,903,426	4,136,097	15,628,439
แผนงานบุคลากร	77,156,760	8,169,899	8,186,347	9,029,146	25,385,392	7,599,629	7,507,271	23,369,736	5,525,118	5,718,687	16,415,187	4,755,772	4,045,132	3,185,541	11,986,445	
กิจกรรม: ภารกิจบุคคลภาครัฐ	77,156,760	8,169,899	8,186,347	9,029,146	25,385,392	7,599,629	7,507,271	23,369,736	5,525,118	5,718,687	16,415,187	4,755,772	4,045,132	3,185,541	11,986,445	
1. งบประมาณ	53,980,920	5,664,794	5,664,794	5,664,794	16,994,382	5,145,340	4,672,532	15,512,248	3,635,788	4,349,189	11,952,361	3,695,074	3,231,391	2,595,464	9,521,929	
1.1. ราชการ	36,621,540	3,666,295	3,666,295	3,666,295	10,988,885	3,117,279	2,644,491	9,428,065	2,054,491	3,028,878	8,326,826	3,026,998	2,640,216	2,204,564	7,871,778	
1.1.1. เงินเดือน	12,408,700	692,930	692,930	692,930	2,078,790	692,929	692,929	2,078,788	692,929	1,535,139	5,351,140	3,763,208	1,535,140	1,535,140	1,417,634	4,487,914
1.1.1.1. ทัศนคติ	12,408,700	692,930	692,930	692,930	2,078,790	692,929	692,929	2,078,788	692,929	1,535,139	5,351,140	3,763,208	1,535,140	1,535,140	1,417,634	4,487,914
2) เงินค่าตอบแทน	24,212,840	2,973,365	2,973,365	2,973,365	8,920,095	2,424,350	1,951,562	7,349,277	1,361,562	1,694,304	1,503,738	4,559,604	1,491,858	1,105,076	786,930	3,383,864
(1) เงินประจำตำแหน่ง (ป.จ.ค.)	561,600	0	0	0	0	0	0	0	0	112,240	112,240	228,480	112,240	112,440	112,440	337,120
(2) เงินเพิ่มพิเศษสำหรับข้าราชการที่ดำรงหน้าที่ซึ่งมีตำแหน่งหน้าที่ประจำอยู่ในต่างประเทศ (พ.ร.บ.)	22,879,640	2,973,365	2,973,365	2,973,365	8,920,095	2,424,350	1,951,562	7,349,277	1,361,562	1,427,824	1,237,258	4,026,644	1,225,378	838,196	520,050	2,585,624
(4) เงินค่าตอบแทนตามเดือนสำหรับข้าราชการ	771,600	0	0	0	0	0	0	0	0	154,240	154,240	308,480	154,240	154,440	154,440	463,120
(6.4) เงินค่าตอบแทนที่เงินประจำตำแหน่ง	771,600	0	0	0	0	0	0	0	0	154,240	154,240	308,480	154,240	154,440	154,440	463,120
1.3 ค่าจ้างชั่วคราวในต่างประเทศ	17,359,380	1,998,099	1,998,099	1,998,099	5,995,497	2,028,061	2,028,061	6,094,183	1,581,297	1,119,746	928,506	3,629,549	668,076	591,175	390,900	1,650,151
2. งบดำเนินงาน	23,175,840	2,505,105	2,521,553	3,364,352	8,391,010	2,568,480	2,834,719	7,857,488	1,889,330	1,369,498	1,203,998	4,462,826	1,060,698	813,741	590,077	2,464,516
2.1 ค่าตอบแทน ไร่ย่อย และวัสดุ	23,175,840	2,505,105	2,521,553	3,364,352	8,391,010	2,568,480	2,834,719	7,857,488	1,889,330	1,369,498	1,203,998	4,462,826	1,060,698	813,741	590,077	2,464,516
1) ค่าตอบแทน	21,827,320	2,278,925	2,294,973	3,269,987	7,843,485	2,492,145	2,377,954	7,653,493	1,868,830	1,226,598	1,091,098	4,186,526	947,798	702,341	493,677	2,145,816
(2) ค่าเช่าบ้านของข้าราชการในต่างประเทศ (คู่สมรส)	18,213,300	2,198,000	2,198,000	2,392,253	6,788,253	2,352,504	2,752,504	7,496,807	1,412,830	825,542	704,942	2,963,314	561,942	316,084	107,300	984,926
(3) ค่าตอบแทนพิเศษเงินเดือนอื่น	15,100	0	0	0	0	0	0	0	0	3,000	3,000	6,000	3,000	3,000	3,000	9,100
(3.1) เงินอื่น (ข้าราชการ)	15,100	0	0	0	0	0	0	0	0	3,000	3,000	6,000	3,000	3,000	3,000	9,100
(4) เงินอื่น ๆ ที่กฎหมายอื่นกำหนดให้จ่ายควบคู่กับค่าจ้างชั่วคราวที่ปฏิบัติงานในต่างประเทศ	2,948,920	80,525	96,973	877,734	1,055,232	25,450	31,344	156,686	21,000	343,056	343,156	707,212	343,256	343,257	343,277	1,029,790
(7) เงินค่ารักษาพยาบาลข้าราชการประจำในต่างประเทศ	200,000	0	0	0	0	0	0	0	0	40,000	40,000	80,000	40,000	40,000	40,000	120,000
(7.1) ค่ารักษาพยาบาลส่วนบุคคล	200,000	0	0	0	0	0	0	0	0	40,000	40,000	80,000	40,000	40,000	40,000	120,000
(8) เงินช่วยเหลือการศึกษาบุตรของข้าราชการในต่างประเทศ	450,000	0	0	0	0	0	0	0	435,000	15,000	0	450,000	0	0	0	0
(8.1) ค่าใช้จ่าย	1,348,520	226,580	226,580	94,365	547,525	76,335	51,325	203,995	20,500	142,900	112,900	276,300	112,900	111,400	96,400	320,700
(3) ค่าประโยชน์ตอบแทนของลูกจ้างชั่วคราวในต่างประเทศ	1,348,520	226,580	226,580	94,365	547,525	76,335	51,325	203,995	20,500	142,900	112,900	276,300	112,900	111,400	96,400	320,700
แผนงานที่เน้นด้านการศึกษาของสำนักงานในต่างประเทศ	41,946,752	2,474,206	1,707,886	3,165,156	7,347,248	2,221,166	1,301,676	5,840,458	1,216,506	21,650,466	2,250,080	25,117,032	1,233,144	1,458,294	950,556	3,641,994
กิจกรรม: การจัดการงบประมาณไม่ใช่อัตรารับและภารกิจ	370,700	29,083	9,583	28,083	66,749	11,783	583	17,083	29,449	583	57,983	55,736	55,400	55,400	49,400	160,200
1. งบดำเนินงาน	370,700	29,083	9,583	28,083	66,749	11,783	583	17,083	29,449	583	57,983	55,736	55,400	55,400	49,400	160,200
2.1 ค่าตอบแทน ไร่ย่อย และวัสดุ	330,000	12,500	5,000	18,000	35,500	11,000	0	16,500	27,500	0	54,400	108,800	54,400	54,400	49,400	158,200
3) ค่าวัสดุ	330,000	12,500	5,000	18,000	35,500	11,000	0	16,500	27,500	0	54,400	108,800	54,400	54,400	49,400	158,200
(1) วัสดุคอมพิวเตอร์	330,000	12,500	5,000	18,000	35,500	11,000	0	16,500	27,500	0	54,400	108,800	54,400	54,400	49,400	158,200
2.2 ค่าสาธารณูปโภค	40,700	16,583	4,583	10,083	31,249	783	583	583	1,949	3,583	1,336	5,502	1,000	1,000	0	2,000
5) ค่าบริการสื่อสารและโทรคมนาคม	40,700	16,583	4,583	10,083	31,249	783	583	583	1,949	3,583	1,336	5,502	1,000	1,000	0	2,000
(2) ค่าเช่าสัญญาณอินเทอร์เน็ต (สำหรับหน่วยงานอื่นๆ)	40,700	16,583	4,583	10,083	31,249	783	583	583	1,949	3,583	1,336	5,502	1,000	1,000	0	2,000



กิจกรรม : สนับสนุนการบริหารจัดการด้านเกษตร	งบประมาณที่ได้รับจัดสรร				ไตรมาส 1				ไตรมาส 2				ไตรมาส 3				ไตรมาส 4			
	ด.ช.	พ.ย.	ธ.ค.	รวม	ม.ค.	ก.พ.	มี.ค.	รวม	เม.ย.	พ.ค.	มิ.ย.	รวม	ก.ค.	ส.ค.	ก.ย.	รวม	ต.ค.	พ.ย.	ธ.ค.	รวม
1. งบดำเนินงาน	41,576,032	1,698,303	3,137,073	7,280,499	2,009,383	1,301,093	2,300,533	5,811,009	1,215,923	21,592,483	2,194,344	25,002,150	1,177,744	1,402,894	801,156	3,881,794				
2.1 ค่าตอบแทน โบนัส และ สัก	10,706,640	1,246,358	1,246,128	3,410,244	881,658	857,928	861,958	2,601,544	792,658	1,019,028	842,979	2,654,665	743,379	748,329	546,479	2,038,187				
2) ค่าใช้สอย	10,376,640	1,222,258	1,211,358	3,301,274	851,058	838,658	838,658	2,528,374	780,358	993,818	813,779	2,587,955	718,979	719,079	518,979	1,957,037				
(5) ค่าเช่าสำนักงานในต่างประเทศ (ดูฉบับ)	4,000,000	416,700	416,700	1,250,100	416,700	416,700	416,700	1,250,100	416,700	416,700	266,400	1,099,800	200,000	200,000	0	400,000				
(7) ค่ากำไร ค่าธรรมเนียม ค่าเบี้ยประกัน	55,000	18,600	11,000	9,800	12,400	0	0	12,400	0	0	3,400	3,400	0	0	0	400,000				
(7.3) ค่าเบี้ยประกันภัย	55,000	18,600	11,000	9,800	12,400	0	0	12,400	0	0	3,400	3,400	0	0	0	400,000				
(8) ค่ารับรองและพิธีการ	44,000	0	0	0	0	0	0	0	0	0	8,000	8,000	8,000	8,000	0	0				
(12) ค่าเบี้ยเลี้ยง ที่พัก และพาหนะ ในประเทศไทย	165,000	0	0	0	0	0	0	0	28,600	49,800	78,400	28,900	28,900	28,900	86,600					
(12.1) ค่าเบี้ยเลี้ยง - ในประเทศไทย	40,000	0	0	0	0	0	0	0	6,000	16,000	22,000	6,000	6,000	6,000	18,000					
(12.2) ค่าที่พัก - ในประเทศไทย	40,000	0	0	0	0	0	0	0	6,000	16,000	22,000	6,000	6,000	6,000	18,000					
(12.3) ค่าพาหนะเดินทาง	5,000	0	0	0	0	0	0	0	600	1,800	2,400	900	900	900	2,600					
(12.5) ค่าทางด่วน	5,000	0	0	0	0	0	0	0	1,000	1,000	2,000	1,000	1,000	1,000	3,000					
(12.6) ค่าเชื้อเพลิงหรือพลังงานสำหรับยานพาหนะ	75,000	0	0	0	0	0	0	0	15,000	15,000	30,000	15,000	15,000	15,000	45,000					
(15) ค่าซ่อมแซมยานพาหนะและขนส่ง	21,840	0	0	0	0	0	0	0	21,840	0	21,840	0	0	0	21,840					
(18) ค่าจ้างพนักงานบริการ	6,088,800	787,658	783,658	2,011,974	421,958	421,958	421,958	1,265,874	363,658	5,168,778	482,179	1,364,515	482,179	480,979	1,442,837					
(18.1) ค่าจ้างพนักงานปฏิบัติงาน	6,078,800	783,658	783,658	2,007,974	421,958	421,958	421,958	1,265,874	363,658	5,147,478	480,979	1,362,115	480,979	480,979	1,442,837					
(18.2) ค่าจ้างพนักงานขับรถบรรทุก	10,000	4,000	0	4,000	0	0	0	0	0	1,200	1,200	2,400	1,200	1,200	3,600					
(18.2.3) ค่าจ้างพนักงานขับรถบรรทุก	10,000	4,000	0	4,000	0	0	0	0	0	1,200	1,200	2,400	1,200	1,200	3,600					
3) ค่าวัสดุ	330,000	23,600	34,770	108,970	30,600	19,270	23,300	73,170	12,300	25,210	29,200	66,710	24,400	29,250	27,500	81,150				
(8) วัสดุเชื้อเพลิงและหล่อลื่น	220,000	20,900	21,820	70,620	16,900	8,820	13,900	36,620	10,900	10,000	20,800	47,760	21,000	22,000	22,000	65,000				
(10) วัสดุในสำนักงาน	110,000	2,700	12,950	38,350	13,700	13,450	9,400	36,550	1,400	9,150	8,400	18,950	3,400	7,250	5,500	16,150				
(10.1) วัสดุสำนักงาน	110,000	2,700	12,950	38,350	13,700	13,450	9,400	36,550	1,400	9,150	8,400	18,950	3,400	7,250	5,500	16,150				
2.2 ค่าเช่ารถตู้	2,529,312	278,765	242,175	788,255	160,725	176,165	70,715	407,465	66,265	254,355	254,365	574,985	254,365	254,365	766,607					
(1) ค่าเช่ารถตู้	149,600	32,610	8,210	46,230	5,410	5,410	12,830	20,110	2,010	17,705	17,705	37,420	17,705	17,705	53,120					
(1) ค่าเช่ารถตู้สำนักงาน	61,600	30,410	6,010	39,630	3,210	3,210	1,010	7,430	1,010	2,705	2,705	6,420	2,705	2,705	8,120					
(3) ค่าเช่ารถตู้เพื่อใช้ในการปฏิบัติงาน	88,000	2,200	2,200	6,600	2,200	2,200	1,000	5,400	1,000	15,000	15,000	31,000	15,000	15,000	45,000					
2) ค่าเช่ารถตู้	34,000	2,140	6,450	10,730	1,450	1,840	150	3,440	840	3,750	3,760	8,350	3,760	3,860	11,480					
3) ค่าไฟฟ้า	2,301,712	240,415	223,915	716,995	151,765	166,815	66,815	385,395	62,015	227,400	227,400	516,815	227,400	227,500	682,507					
4) ค่าไปรษณีย์โทรเลข	44,000	3,600	2,100	9,300	2,100	2,100	1,600	5,800	1,400	5,500	5,500	12,400	5,500	5,500	16,500					
(1) ค่าไปรษณีย์ ค่าโทรเลข ค่าจดหมาย ค่าจดหมายอิเล็กทรอนิกส์	44,000	3,600	2,100	9,300	2,100	2,100	1,600	5,800	1,400	5,500	5,500	12,400	5,500	5,500	16,500					
ค่าเช่าตู้ไปรษณีย์	18,342,100	0	0	0	0	0	0	0	0	18,342,100	0	18,342,100	0	0	0					
3.1 ค่าวัสดุ	18,342,100	0	0	0	0	0	0	0	0	18,342,100	0	18,342,100	0	0	0					
(28) ยานยนต์ส่วนบุคคล (รถจักรยานยนต์)	2,850,300	0	0	0	0	0	0	0	0	2,850,300	0	2,850,300	0	0	0					
(29) ยานยนต์ส่วนบุคคล (รถยนต์นั่งส่วนบุคคล 4 ประตู)	3,517,700	0	0	0	0	0	0	0	0	3,517,700	0	3,517,700	0	0	0					
(27) ยานยนต์ส่วนบุคคล (รถจักรยานยนต์)	3,261,900	0	0	0	0	0	0	0	0	3,261,900	0	3,261,900	0	0	0					
(24) ยานยนต์ส่วนบุคคล (รถจักรยานยนต์)	2,814,000	0	0	0	0	0	0	0	0	2,814,000	0	2,814,000	0	0	0					
(26) ยานยนต์ส่วนบุคคล (รถจักรยานยนต์)	3,101,100	0	0	0	0	0	0	0	0	3,101,100	0	3,101,100	0	0	0					
(52) ยานยนต์ส่วนบุคคล (รถจักรยานยนต์)	2,817,100	0	0	0	0	0	0	0	0	2,817,100	0	2,817,100	0	0	0					
3. งบรายอื่น	10,000,000	920,000	210,000	3,087,000	1,167,000	267,000	2,600,000	3,087,000	357,000	1,977,000	1,097,000	3,431,000	180,000	400,000	100,000	680,000				
5.5 ค่าใช้จ่ายเพื่อส่งเสริมและผลักดันการดำเนินงานด้านเกษตร	10,000,000	920,000	210,000	3,087,000	1,167,000	267,000	2,600,000	3,087,000	357,000	1,977,000	1,097,000	3,431,000	180,000	400,000	100,000	680,000				
1) จัดกิจกรรมประชาสัมพันธ์	7,361,000	920,000	150,000	2,160,000	900,000	216,000	2,001,000	2,160,000	150,000	1,180,000	890,000	2,220,000	80,000	300,000	0	380,000				
2) ค่าจ้างเหมา	2,549,000	0	60,000	267,000	267,000	267,000	801,000	207,000	707,000	207,000	1,121,000	100,000	100,000	100,000	300,000					
3) ค่าใช้จ่ายในการจัดการ	90,000	0	0	0	0	0	0	0	0	90,000	0	90,000	0	0	0					











แผนการใช้งบประมาณของสำนักงานตรวจราชการ : พ.ร.บ. งบประมาณรายจ่ายประจำปี (งบส่วนราชการ) ปีงบประมาณ 2567  
 - การใช้จ่ายงบประมาณของสำนักงานตรวจราชการ (สจช.)

โครงการที่ 1: 20.52 โครงการที่ 2: 40.63 โครงการที่ 3: 21.83 โครงการที่ 4: 100.00  
 โครงการที่ 1: 20.52 โครงการที่ 2: 20.08 โครงการที่ 3: 31.18 โครงการที่ 4: 28.17

- การใช้จ่ายงบประมาณของสำนักงานตรวจราชการ (งบไตรมาส)

ประเภทหน่วยงาน	ไตรมาส 1				ไตรมาส 2				ไตรมาส 3				ไตรมาส 4			
	ด.จ.	พ.ม.	ธ.จ.	รวม	ม.ค.	ก.พ.	มี.ค.	รวม	เม.ย.	พ.ค.	พ.ค.	มิ.ย.	รวม	ก.ค.	ธ.จ.	ก.ย.
งบประมาณที่ได้รับจัดสรร	12,623,000	858,800	870,500	870,000	2,599,100	845,200	847,600	2,536,100	898,600	1,571,300	1,468,800	3,938,700	1,187,500	1,187,000	1,184,600	3,559,100
แผนงาน/โครงการ/กิจกรรม	12,108,900	788,400	797,000	788,700	2,374,100	788,800	788,800	2,366,400	846,500	1,557,900	1,450,000	3,854,400	1,171,100	1,171,200	1,171,700	3,514,000
1. งบประมาณ	11,875,600	776,700	777,000	777,000	2,330,400	777,100	777,100	2,331,300	834,800	1,527,300	1,422,100	3,784,200	1,143,100	1,143,100	1,143,500	3,429,700
1.1. ราชการ	8,787,800	426,100	426,300	426,300	1,278,500	426,300	426,300	1,278,900	477,300	1,169,800	1,153,600	2,800,700	1,143,100	1,143,100	1,143,500	3,429,700
1) เงินเดือน	8,564,100	399,600	399,600	399,600	1,198,800	399,600	399,600	1,198,800	450,600	1,143,100	1,143,100	2,736,800	1,143,100	1,143,100	1,143,500	3,429,700
2) เงินค่าตอบแทน	223,700	26,500	26,700	26,700	79,700	26,700	26,700	80,100	24,700	26,700	10,500	63,900	0	0	0	0
(1) เงินประจำตำแหน่ง (ป.จ.ค.)	70,000	8,300	8,300	8,300	24,900	8,300	8,300	20,200	8,300	8,300	3,600	20,200	0	0	0	0
(4) เงินค่าตอบแทนรายเดือนสำหรับข้าราชการ	143,500	17,000	17,000	17,100	51,100	17,100	17,100	51,300	17,100	17,100	6,900	41,100	0	0	0	0
(5) เงินช่วยเหลือการครองชีพข้าราชการระดับต้น (พ.ช.ค.จ.)	10,200	1,200	1,200	1,300	3,700	1,300	1,300	3,900	1,300	1,300	0	2,600	0	0	0	0
1.2. ลูกจ้างประจำ	471,900	52,600	52,600	52,700	157,900	52,700	52,700	158,100	59,400	59,400	37,100	155,900	0	0	0	0
1) ค่าจ้างประจำ (อัตราเดิม)	471,900	52,600	52,600	52,700	157,900	52,700	52,700	158,100	59,400	59,400	37,100	155,900	0	0	0	0
1.4. พนักงานราชการ	2,615,900	298,000	298,000	298,000	894,000	298,100	298,100	894,300	298,100	298,100	231,400	827,600	0	0	0	0
1) เงินเดือนพนักงานราชการ	2,615,900	298,000	298,000	298,000	894,000	298,100	298,100	894,300	298,100	298,100	231,400	827,600	0	0	0	0
2. งบดำเนินงาน	233,300	11,700	20,300	11,700	43,700	11,700	11,700	35,100	11,700	11,700	30,600	70,200	28,000	28,100	28,200	84,300
2.1. ค่าตอบแทน, วัสดุ และวัสดุ	233,300	11,700	20,300	11,700	43,700	11,700	11,700	35,100	11,700	11,700	30,600	70,200	28,000	28,100	28,200	84,300
1) ค่าตอบแทน	101,800	3,300	3,300	3,300	9,900	3,300	3,300	9,900	3,300	3,300	15,700	34,600	15,800	15,800	15,800	47,400
(1) ค่าเช่าบ้าน	54,900	3,300	3,300	3,300	9,900	3,300	3,300	9,900	3,300	3,300	6,300	15,700	6,400	6,400	6,400	19,200
(3) ค่าตอบแทนพิเศษเงินเดือนเพิ่มขึ้น	46,900	0	0	0	0	0	0	0	0	0	9,300	9,400	9,400	9,400	9,400	28,200
(3.1) เงินค่าเช่าบ้าน	46,900	0	0	0	0	0	0	0	0	0	9,300	9,400	9,400	9,400	9,400	28,200
2) ค่าใช้สอย	131,500	8,600	17,000	8,400	33,800	8,400	8,400	25,200	8,400	8,400	15,000	35,600	12,200	12,300	12,400	36,900
(1) เงินตอบแทนประกันสังคมสำหรับพนักงานราชการ	120,000	8,000	8,000	8,000	25,200	8,000	8,000	25,200	8,000	8,000	12,200	32,700	12,200	12,300	12,400	36,900
(2) เงินค่าตอบแทนเงินทดแทน	11,500	0	8,600	0	8,600	0	0	0	0	0	2,900	2,900	0	0	0	0
แผนงานที่ดำเนินการเสร็จสิ้นตามการเบิกจ่ายเงิน	524,100	70,400	73,300	81,300	225,000	56,400	54,700	169,700	52,100	13,400	18,800	84,300	16,400	15,800	12,900	45,100
กิจกรรม : การจัดสรรงบประมาณเพื่อโครงการ	15,000	0	0	15,000	15,000	0	0	0	0	0	0	0	0	0	0	0
1. งบดำเนินงาน	15,000	0	0	15,000	15,000	0	0	0	0	0	0	0	0	0	0	0
2.1. ค่าตอบแทน, วัสดุ และวัสดุ	15,000	0	0	15,000	15,000	0	0	0	0	0	0	0	0	0	0	0
(1) วัสดุ	15,000	0	0	15,000	15,000	0	0	0	0	0	0	0	0	0	0	0
(1.1) วัสดุ	15,000	0	0	15,000	15,000	0	0	0	0	0	0	0	0	0	0	0
กิจกรรม : สนับสนุนการบริหารจัดการด้านการเกษตร	509,100	70,400	73,300	66,300	210,000	56,400	54,700	169,700	52,100	13,400	18,800	84,300	16,400	15,800	12,900	45,100
1. งบดำเนินงาน	509,100	70,400	73,300	66,300	210,000	56,400	54,700	169,700	52,100	13,400	18,800	84,300	16,400	15,800	12,900	45,100
2.1. ค่าตอบแทน, วัสดุ และวัสดุ	478,700	63,000	66,300	61,900	191,600	56,400	54,700	169,700	52,100	11,000	16,400	79,500	14,000	13,400	10,500	37,900
(7) ค่าใช้สอย	448,700	57,400	60,500	55,900	173,800	55,400	53,900	161,900	51,600	4,500	9,400	65,500	7,000	6,500	4,000	17,500
(7.1) ค่าใช้สอย	7,000	0	4,600	0	4,600	0	0	2,400	2,400	0	2,400	2,400	0	0	0	0
(7.1) ค่าธรรมเนียมการอนุญาต	7,000	0	4,600	0	4,600	0	0	2,400	2,400	0	2,400	2,400	0	0	0	0
(8) ค่ารับรองและพิธีการ	8,000	3,000	1,500	1,500	6,000	1,000	0	1,000	500	500	0	1,000	0	0	0	0
(12) ค่าเบี้ยเลี้ยง ที่พัก และพาหนะ ใบประกอบสัญญา	40,000	3,000	3,000	3,000	9,000	3,000	2,500	8,000	1,500	3,500	5,000	10,000	5,000	4,500	3,500	13,000
(12.1) ค่าเบี้ยเลี้ยง - ใบประกอบสัญญา	8,000	600	600	600	1,800	600	700	2,000	700	700	700	2,100	700	700	700	2,100
(12.2) ค่าที่พัก - ใบประกอบสัญญา	8,000	1,000	1,000	1,000	3,000	1,000	0	1,000	0	1,000	1,000	2,000	1,000	1,000	1,000	2,000
(12.3) ค่าพาหนะเดินทาง	4,000	300	300	300	900	300	300	900	300	300	400	1,000	400	400	400	1,200
(12.5) ค่าเช่าบ้าน	500	100	100	100	300	100	0	100	0	100	0	100	0	0	0	0
(12.6) ค่าเชื้อเพลิงรถจักรยานยนต์	19,500	1,000	1,000	1,000	3,000	1,000	1,500	4,000	500	1,400	2,900	4,800	2,900	2,400	2,400	7,700





แผนการใช้จ่ายงบประมาณของผู้อำนวยการกระทรวงเกษตรและสหกรณ์ : พ.ร.บ. งบประมาณรายจ่ายประจำปี (งบรวมรายการ) งบประมาณ 2567

- การใช้จ่ายงบประมาณของผู้อำนวยการกระทรวงเกษตรและสหกรณ์ (งบรวม)

ไตรมาสที่ 1: 31.56

ไตรมาสที่ 2: 61.55

ไตรมาสที่ 3: 90.52

ไตรมาสที่ 4: 100.00

- การเบิกจ่ายงบประมาณของผู้ตรวจการกระทรวงเกษตรและสหกรณ์ (รายไตรมาส)

ไตรมาสที่ 1: 31.56

ไตรมาสที่ 2: 22.99

ไตรมาสที่ 3: 28.97

ไตรมาสที่ 4: 9.88

ประเภทหมวดจ่าย	ไตรมาส 1				ไตรมาส 2				ไตรมาส 3				ไตรมาส 4			
	ด.ค.	พ.ม.	ธ.ค.	รวม	ม.ค.	ก.พ.	มี.ค.	รวม	เม.ย.	พ.ค.	มิ.ย.	รวม	ก.ค.	ส.ค.	ก.ย.	รวม
งบประมาณที่ได้รับจัดสรร	1,679,600	1,520,800	1,502,600	4,713,000	1,494,600	1,498,600	1,488,600	4,477,800	1,585,300	1,621,600	1,118,300	4,325,200	486,400	481,400	447,508	1,415,308
รวมทั้งสิ้น	9,397,300	1,058,000	1,058,000	3,174,000	1,058,000	1,058,000	1,058,000	3,174,000	1,154,700	1,167,900	655,600	2,978,200	23,700	23,700	23,700	71,100
งบประมาณที่ใช้จ่าย	9,397,300	1,058,000	1,058,000	3,174,000	1,058,000	1,058,000	1,058,000	3,174,000	1,154,700	1,167,900	655,600	2,978,200	23,700	23,700	23,700	71,100
งบประมาณที่ใช้จ่าย	9,205,300	1,047,500	1,047,500	3,142,500	1,047,500	1,047,500	1,047,500	3,142,500	1,144,200	1,144,200	631,900	2,920,300	0	0	0	0
งบประมาณที่ใช้จ่าย	9,205,300	1,047,500	1,047,500	3,142,500	1,047,500	1,047,500	1,047,500	3,142,500	1,144,200	1,144,200	631,900	2,920,300	0	0	0	0
งบประมาณที่ใช้จ่าย	6,769,300	757,500	757,500	2,272,500	757,500	757,500	757,500	2,272,500	854,200	854,200	515,900	2,224,300	0	0	0	0
งบประมาณที่ใช้จ่าย	6,769,300	757,500	757,500	2,272,500	757,500	757,500	757,500	2,272,500	854,200	854,200	515,900	2,224,300	0	0	0	0
งบประมาณที่ใช้จ่าย	2,436,000	290,000	290,000	870,000	290,000	290,000	290,000	870,000	290,000	290,000	116,000	696,000	0	0	0	0
งบประมาณที่ใช้จ่าย	2,436,000	290,000	290,000	870,000	290,000	290,000	290,000	870,000	290,000	290,000	116,000	696,000	0	0	0	0
งบประมาณที่ใช้จ่าย	1,218,000	145,000	145,000	435,000	145,000	145,000	145,000	435,000	145,000	145,000	58,000	348,000	0	0	0	0
งบประมาณที่ใช้จ่าย	1,218,000	145,000	145,000	435,000	145,000	145,000	145,000	435,000	145,000	145,000	58,000	348,000	0	0	0	0
งบประมาณที่ใช้จ่าย	192,000	10,500	10,500	31,500	10,500	10,500	10,500	31,500	10,500	10,500	23,700	57,900	23,700	23,700	23,700	71,100
งบประมาณที่ใช้จ่าย	192,000	10,500	10,500	31,500	10,500	10,500	10,500	31,500	10,500	10,500	23,700	57,900	23,700	23,700	23,700	71,100
งบประมาณที่ใช้จ่าย	192,000	10,500	10,500	31,500	10,500	10,500	10,500	31,500	10,500	10,500	23,700	57,900	23,700	23,700	23,700	71,100
งบประมาณที่ใช้จ่าย	5,534,008	472,800	444,600	1,539,000	436,600	436,600	430,600	1,303,800	430,600	453,700	462,700	1,347,000	462,700	457,700	423,808	1,944,208
งบประมาณที่ใช้จ่าย	180,000	0	0	0	0	0	0	0	0	0	36,000	72,000	36,000	36,000	36,000	108,000
งบประมาณที่ใช้จ่าย	180,000	0	0	0	0	0	0	0	0	0	36,000	72,000	36,000	36,000	36,000	108,000
งบประมาณที่ใช้จ่าย	180,000	0	0	0	0	0	0	0	0	0	36,000	72,000	36,000	36,000	36,000	108,000
งบประมาณที่ใช้จ่าย	772,600	0	0	0	0	0	0	0	0	0	36,000	72,000	36,000	36,000	36,000	108,000
งบประมาณที่ใช้จ่าย	772,600	0	0	0	0	0	0	0	0	0	36,000	72,000	36,000	36,000	36,000	108,000
งบประมาณที่ใช้จ่าย	772,600	0	0	0	0	0	0	0	0	0	36,000	72,000	36,000	36,000	36,000	108,000
งบประมาณที่ใช้จ่าย	4,581,408	472,800	444,600	1,539,000	436,600	436,600	430,600	1,303,800	430,600	453,700	462,700	1,347,000	462,700	457,700	423,808	1,944,208
งบประมาณที่ใช้จ่าย	4,581,408	472,800	444,600	1,539,000	436,600	436,600	430,600	1,303,800	430,600	453,700	462,700	1,347,000	462,700	457,700	423,808	1,944,208
งบประมาณที่ใช้จ่าย	4,418,208	453,600	444,600	1,471,800	436,600	436,600	430,600	1,303,800	430,600	444,600	444,600	1,303,800	430,600	430,600	430,600	1,303,800
งบประมาณที่ใช้จ่าย	2,671,200	381,600	381,600	1,144,800	381,600	381,600	381,600	1,144,800	381,600	381,600	381,600	1,144,800	381,600	381,600	381,600	1,144,800
งบประมาณที่ใช้จ่าย	2,671,200	381,600	381,600	1,144,800	381,600	381,600	381,600	1,144,800	381,600	381,600	381,600	1,144,800	381,600	381,600	381,600	1,144,800
งบประมาณที่ใช้จ่าย	1,267,008	62,000	53,000	177,000	45,000	45,000	39,000	129,000	39,000	186,000	195,000	420,000	195,000	190,000	156,008	541,008
งบประมาณที่ใช้จ่าย	84,000	12,000	12,000	36,000	4,000	4,000	4,000	12,000	4,000	16,000	8,000	16,000	8,000	8,000	4,000	20,000
งบประมาณที่ใช้จ่าย	84,000	12,000	12,000	36,000	4,000	4,000	4,000	12,000	4,000	16,000	8,000	16,000	8,000	8,000	4,000	20,000
งบประมาณที่ใช้จ่าย	88,000	20,000	11,000	51,000	11,000	11,000	5,000	27,000	5,000	10,000	0	10,000	0	0	0	0
งบประมาณที่ใช้จ่าย	760,000	30,000	30,000	90,000	30,000	30,000	30,000	90,000	30,000	110,000	120,000	260,000	120,000	115,000	85,000	320,000
งบประมาณที่ใช้จ่าย	150,000	5,000	5,000	15,000	5,000	5,000	5,000	15,000	5,000	23,000	23,000	51,000	23,000	23,000	23,000	69,000
งบประมาณที่ใช้จ่าย	150,000	5,000	5,000	15,000	5,000	5,000	5,000	15,000	5,000	23,000	23,000	51,000	23,000	23,000	23,000	69,000
งบประมาณที่ใช้จ่าย	50,000	2,500	2,500	7,500	2,500	2,500	2,500	7,500	2,500	26,500	26,500	55,500	26,500	26,500	26,500	79,500
งบประมาณที่ใช้จ่าย	50,000	2,500	2,500	7,500	2,500	2,500	2,500	7,500	2,500	26,500	26,500	55,500	26,500	26,500	26,500	79,500
งบประมาณที่ใช้จ่าย	10,000	500	500	1,500	500	500	500	1,500	500	1,300	1,300	3,100	1,300	1,300	1,300	3,900
งบประมาณที่ใช้จ่าย	400,000	19,500	19,500	58,500	19,500	19,500	19,500	58,500	19,500	52,700	62,700	134,900	62,700	57,700	27,700	148,100
งบประมาณที่ใช้จ่าย	335,008	0	0	0	0	0	0	0	0	67,000	67,000	134,000	67,000	67,000	67,000	201,008
งบประมาณที่ใช้จ่าย	335,008	0	0	0	0	0	0	0	0	67,000	67,000	134,000	67,000	67,000	67,000	201,008
งบประมาณที่ใช้จ่าย	335,008	0	0	0	0	0	0	0	0	67,000	67,000	134,000	67,000	67,000	67,000	201,008

ประเภทหมวดงานย่อย	งบประมาณที่ได้รับจัดสรร			โครงการ 1						โครงการ 2						โครงการ 3						โครงการ 4					
	ด.ค.	พ.ย.	ธ.ค.	รวม	ม.ค.	ก.พ.	มี.ค.	รวม	เม.ย.	พ.ค.	มิ.ย.	รวม	ก.ค.	ก.ย.	ธ.ค.	รวม	ม.ค.	ก.พ.	มี.ค.	รวม	ก.ค.	ก.ย.	ธ.ค.	รวม			
																									ด.ค.	พ.ย.	ธ.ค.
3) ครัวเรือน	130,000	10,000	10,000	150,000	10,000	10,000	10,000	30,000	10,000	10,000	10,000	30,000	10,000	10,000	10,000	58,000	10,000	10,000	10,000	58,000	58,000	58,000	58,000	174,000			
(8) วัสดุเชื้อเพลิงและหล่อลื่น	10,000	10,000	10,000	30,000	10,000	10,000	10,000	30,000	10,000	10,000	10,000	30,000	10,000	10,000	10,000	58,000	10,000	10,000	10,000	58,000	58,000	58,000	58,000	174,000			
(10) วัสดุในสำนักงาน	120,000	0	0	120,000	0	0	0	120,000	0	0	0	120,000	0	0	0	120,000	0	0	0	120,000	0	0	0	0			
(10.1) วัสดุสำนักงาน	120,000	0	0	120,000	0	0	0	120,000	0	0	0	120,000	0	0	0	120,000	0	0	0	120,000	0	0	0	0			
2.2 ค่าสาธารณูปโภค	48,000	19,200	19,200	67,200	0	0	0	67,200	0	0	0	67,200	0	0	0	67,200	0	0	0	67,200	19,200	19,200	19,200	57,600			
1) ค่าโทรศัพท์	48,000	19,200	19,200	67,200	0	0	0	67,200	0	0	0	67,200	0	0	0	67,200	0	0	0	67,200	19,200	19,200	19,200	57,600			
(1) ค่าโทรศัพท์สำนักงาน	48,000	19,200	19,200	67,200	0	0	0	67,200	0	0	0	67,200	0	0	0	67,200	0	0	0	67,200	19,200	19,200	19,200	57,600			
(3) ค่าโทรศัพท์เคลื่อนที่ของเจ้าหน้าที่	0	0	0	0	0	0	0	0	0	0	0	0	0	0	0	19,200	0	0	0	19,200	19,200	19,200	19,200	57,600			















2. แผนการใช้จ่ายงบประมาณของสำนักงานตรวจลงหมาย : พ.ร.บ. งบประมาณรายจ่ายประจำปี (งบประมาศ) 2567  
 - การใช้จ่ายงบประมาณของสำนักงานตรวจลงหมาย (สขม)

งบประมาศ 1 : 33.72      งบประมาศ 2 : 63.70      งบประมาศ 3 : 98.22      งบประมาศ 4 : 100.00  
 งบประมาศ 1 : 33.72      งบประมาศ 2 : 22.98      งบประมาศ 3 : 34.52      งบประมาศ 4 : 1.78

ประเภทหน่วยงาน	งบประมาศ 1				งบประมาศ 2				งบประมาศ 3				งบประมาศ 4			
	ค.ศ.	พ.ม.	ส.ค.	รวม	ม.ค.	ก.พ.	มี.ค.	รวม	เม.ย.	พ.ค.	มิ.ย.	รวม	ก.ค.	ส.ค.	ก.ย.	รวม
รวมทั้งสิ้น	688,199	770,599	795,909	2,254,707	674,599	668,499	661,999	2,005,097	719,199	716,404	716,404	2,308,369	81,800	19,535	17,535	118,875
แผนงานยุทธศาสตร์	668,200	670,600	668,200	2,007,000	658,100	637,000	637,100	1,932,200	705,700	707,900	707,900	1,959,800	11,400	10,600	8,600	30,600
กิจกรรม : ค่าใช้จ่ายบุคลากรภาครัฐ	659,100	659,100	659,100	1,977,300	649,000	627,900	627,900	1,904,800	696,500	696,500	696,500	1,927,800	0	0	0	0
1. บุคลากร	5,095,900	5,779,900	5,779,900	17,337,700	5,678,800	5,466,000	5,466,000	16,611,000	6,152,000	6,152,000	6,152,000	17,012,000	0	0	0	0
1.1 เงินเดือน	4,910,800	5,383,300	5,383,300	16,149,900	5,383,300	5,383,300	5,383,300	16,149,900	6,066,900	6,066,900	6,066,900	16,681,000	0	0	0	0
1.2 ค่าจ้าง	185,100	39,600	39,600	1,187,800	29,500	8,300	8,300	46,100	8,300	8,300	8,300	33,000	0	0	0	0
1.3 เงินประจำตำแหน่ง (ป.จ.ต.)	70,000	8,300	8,300	24,900	8,300	8,300	8,300	24,900	8,300	8,300	8,300	20,200	0	0	0	0
1.4 เงินค่าตอบแทนพิเศษ	94,500	25,800	25,800	77,400	17,100	0	0	17,100	0	0	0	0	0	0	0	0
1.5 เงินค่าตอบแทนพิเศษข้าราชการระดับ 1 - 7 หรือเทียบเท่า	20,600	5,500	5,500	16,500	4,100	0	0	4,100	0	0	0	0	0	0	0	0
1.6 ค่าจ้างเหมา	716,000	81,200	81,200	243,600	81,300	81,300	243,800	81,300	81,300	81,300	243,600	0	0	0	0	0
1.7 เงินเดือนข้าราชการ	716,000	81,200	81,200	243,600	81,200	81,300	243,800	81,300	81,300	81,300	243,600	0	0	0	0	0
2. งบดำเนินงาน	119,700	9,100	9,100	29,700	9,100	9,100	27,400	27,400	9,200	11,400	11,400	32,000	11,400	10,600	8,600	30,600
2.1 ค่าตอบแทน ให้อายุ และวัสดุ	87,200	6,300	6,300	18,900	6,300	6,300	19,000	19,000	6,400	8,500	8,500	23,500	8,600	8,600	8,600	25,800
2.2 ค่าใช้จ่าย	32,500	2,800	2,800	10,800	2,800	2,800	8,400	8,400	2,800	2,900	2,800	8,500	2,800	2,000	4,800	4,800
2.3 เงินสมทบงบประมาณ	30,000	2,800	2,800	8,400	2,800	2,800	8,400	8,400	2,800	2,800	2,800	8,400	2,800	2,000	4,800	4,800
2.4 เงินสมทบงบเงินทดแทน	2,500	0	2,400	2,400	0	0	0	0	0	100	100	0	0	0	0	0
2.5 เงินสมทบงบเงินอุดหนุน	757,448	19,999	99,999	2,477,707	16,499	31,499	24,899	72,897	13,499	8,504	8,504	326,566	70,405	8,935	8,935	86,275
2.6 ค่าตอบแทน	15,000	0	0	0	0	15,000	0	15,000	0	0	0	0	0	0	0	0
2.7 ค่าจ้างเหมา	15,000	0	0	0	0	15,000	0	15,000	0	0	0	0	0	0	0	0
2.8 ค่าวัสดุ	15,000	0	0	0	0	15,000	0	15,000	0	0	0	0	0	0	0	0
2.9 เงินอุดหนุน	15,000	0	0	0	0	15,000	0	15,000	0	0	0	0	0	0	0	0
2.10 เงินอุดหนุน	742,448	19,999	99,999	2,477,707	16,499	31,499	24,899	72,897	13,499	8,504	8,504	326,566	70,405	8,935	8,935	86,275
2.11 ค่าตอบแทน ให้อายุ และวัสดุ	693,848	11,499	91,499	2,237,707	12,499	12,499	47,497	47,497	11,499	6,104	6,104	324,166	68,005	6,435	6,435	80,875
2.12 ค่าตอบแทน ให้อายุ และวัสดุ	414,060	0	66,000	1,320,000	0	0	0	0	0	282,060	282,060	0	0	0	0	0
2.13 ค่าตอบแทน ให้อายุ และวัสดุ	414,060	0	66,000	1,320,000	0	0	0	0	0	282,060	282,060	0	0	0	0	0
2.14 ค่าตอบแทน ให้อายุ และวัสดุ	414,060	0	66,000	1,320,000	0	0	0	0	0	282,060	282,060	0	0	0	0	0
2.15 ค่าตอบแทน ให้อายุ และวัสดุ	239,788	10,666	43,876	79,208	11,666	11,666	34,998	34,998	10,666	3,271	3,271	53,210	65,172	3,600	3,600	72,372
2.16 ค่าใช้จ่าย	5,000	0	1,000	1,000	1,000	1,000	3,000	3,000	1,000	1,000	1,000	1,000	0	0	0	0
2.17 ค่าตอบแทน ให้อายุ และวัสดุ	8,000	0	0	0	0	0	0	0	0	1,600	1,600	3,200	1,600	1,600	1,600	4,800
2.18 ค่าตอบแทน ให้อายุ และวัสดุ	98,012	0	14,000	28,000	0	0	0	0	0	35,006	35,006	35,006	35,006	0	0	35,006
2.19 ค่าตอบแทน ให้อายุ และวัสดุ	98,012	0	14,000	28,000	0	0	0	0	0	35,006	35,006	35,006	35,006	0	0	35,006
2.20 ค่าตอบแทน ให้อายุ และวัสดุ	27,566	0	0	0	0	0	0	0	0	0	0	27,566	0	0	0	27,566











2. แผนการใช้จ่ายงบประมาณของสำนักงานบริหารกองทุนเพื่อช่วยเหลือเกษตรกรและรับเรื่องร้องเรียน (งบส่วนราชการ) ปีงบประมาณ 2567

- การใช้จ่ายงบประมาณของสำนักงานบริหารกองทุนเพื่อช่วยเหลือเกษตรกรและรับเรื่องร้องเรียน (งบส่วนราชการ) ปีงบประมาณ 2567

โครงการที่ 1: 33.66

โครงการที่ 2: 66.69

โครงการที่ 3: 97.04

โครงการที่ 4: 100.00

- การใช้จ่ายงบประมาณของสำนักงานบริหารกองทุนเพื่อช่วยเหลือเกษตรกรและรับเรื่องร้องเรียน (รายไตรมาส)

ไตรมาสที่ 1: 33.66

ไตรมาสที่ 2: 32.82

ไตรมาสที่ 3: 30.55

ไตรมาสที่ 4: 2.66

ประเภทหน่วยงาน	ไตรมาส 1				ไตรมาส 2				ไตรมาส 3				ไตรมาส 4			
	ค.ร.	พ.ม.	อ.ร.	รวม	ค.ร.	พ.ม.	อ.ร.	รวม	ค.ร.	พ.ม.	อ.ร.	รวม	ค.ร.	พ.ม.	อ.ร.	รวม
งบประมาณที่ได้รับจัดสรร	7,659,717	870,600	906,960	2,615,660	841,810	876,650	817,742	2,537,852	654,510	837,742	817,742	2,373,852	19,200	197,175	13,660	230,035
รวมทั้งสิ้น	6,249,800	711,900	712,000	2,140,300	712,100	704,200	753,600	2,174,400	459,800	753,600	753,600	1,974,400	4,000	2,800	0	6,800
กิจกรรม : การใช้ยืมบุคลากรภาครัฐ	6,249,800	711,900	712,000	2,140,300	712,100	704,200	753,600	2,174,400	459,800	753,600	753,600	1,974,400	4,000	2,800	0	6,800
1. งบประมาณ	6,123,100	697,100	697,200	2,091,400	697,200	689,300	746,100	2,083,700	455,800	746,100	746,100	1,948,000	0	0	0	0
1.1. ข้าราชการ	4,770,000	542,700	542,700	1,627,900	542,700	534,800	591,600	1,620,200	338,700	591,600	591,600	1,521,900	0	0	0	0
1.1.1. เงินเดือน	4,599,600	516,600	516,600	1,549,800	516,600	516,600	582,600	1,549,800	334,800	582,600	582,600	1,500,000	0	0	0	0
1.1.1.1. เงินค่าจ้าง	4,599,600	516,600	516,600	1,549,800	516,600	516,600	582,600	1,549,800	334,800	582,600	582,600	1,500,000	0	0	0	0
1.1.1.2. เงินค่าตอบแทนพิเศษ	170,400	26,000	26,100	78,100	26,100	18,200	70,400	3,900	3,900	9,000	9,000	21,900	0	0	0	0
1.1.2. ค่าจ้างเหมา	70,000	8,300	8,300	24,900	8,300	8,300	24,900	3,600	3,600	8,300	8,300	20,200	0	0	0	0
1.1.2.1. เงินประจำตำแหน่ง (ป.จ.ค.)	5,900	700	700	2,100	700	700	2,100	300	300	700	700	1,700	0	0	0	0
1.1.2.2. เงินค่าตอบแทนพิเศษ	94,500	17,000	17,100	51,100	17,100	17,100	51,100	43,400	43,400	0	0	0	0	0	0	0
1.1.2.3. เงินค่าตอบแทนพิเศษ (พ.ส.ร. - ข้าราชการ)	94,500	17,000	17,100	51,100	17,100	17,100	51,100	43,400	43,400	0	0	0	0	0	0	0
1.1.2.4. เงินค่าตอบแทนพิเศษ (อ.ร. - ข้าราชการ)	1,353,100	154,500	154,500	463,500	154,500	154,500	463,500	117,100	117,100	154,500	154,500	426,100	0	0	0	0
1.1.2.5. เงินค่าตอบแทนพิเศษ (อ.ร. - ข้าราชการ)	1,353,100	154,500	154,500	463,500	154,500	154,500	463,500	117,100	117,100	154,500	154,500	426,100	0	0	0	0
1.1.2.6. เงินค่าตอบแทนพิเศษ (อ.ร. - ข้าราชการ)	126,700	14,800	14,800	48,900	14,800	14,800	44,600	4,600	4,600	14,900	14,900	26,400	4,000	2,800	0	6,800
2.1. ค่าตอบแทน ใช้อายุ และวุฒิ	126,700	14,800	14,800	48,900	14,800	14,800	44,600	4,600	4,600	14,900	14,900	26,400	4,000	2,800	0	6,800
1) ค่าตอบแทน	80,000	10,900	10,900	32,700	10,900	10,900	32,900	3,900	3,900	11,000	11,000	14,400	0	0	0	0
2) ค่าใช้สอย	46,700	3,900	3,900	16,200	3,900	3,900	11,700	3,900	3,900	3,900	3,400	0	0	0	0	0
(1) เงินสมทบกองทุนประกันสังคมสำหรับพนักงานราชการ	42,000	3,900	3,900	11,700	3,900	3,900	11,700	3,900	3,900	3,900	3,900	11,800	4,000	2,800	0	6,800
(2) เงินสมทบกองทุนประกันสังคมสำหรับพนักงานราชการ	4,700	0	0	4,500	0	0	4,500	0	0	200	200	0	0	0	0	0
แผนงานที่ฐานด้านกำลังคนและบุคลากรในกรม	1,519,917	126,200	154,200	475,360	129,710	129,710	421,870	172,450	172,450	84,142	84,142	399,452	15,200	194,375	13,660	223,235
กิจกรรม : การจัดการระบบเทคโนโลยีสารสนเทศและการสื่อสาร	15,000	0	15,000	15,000	0	0	0	0	0	0	0	0	0	0	0	0
1. งบดำเนินงาน	15,000	0	15,000	15,000	0	0	0	0	0	0	0	0	0	0	0	0
2.1. ค่าตอบแทน ใช้อายุ และวุฒิ	15,000	0	15,000	15,000	0	0	0	0	0	0	0	0	0	0	0	0
3) ค่าวัสดุ	15,000	0	15,000	15,000	0	0	0	0	0	0	0	0	0	0	0	0
(1) วัสดุคอมพิวเตอร์	15,000	0	15,000	15,000	0	0	0	0	0	0	0	0	0	0	0	0
กิจกรรม : สนับสนุนการบริหารจัดการด้านการเกษตร	1,504,917	126,200	154,200	460,360	129,710	129,710	421,870	172,450	172,450	84,142	84,142	399,452	15,200	194,375	13,660	223,235
2.1. ค่าตอบแทน ใช้อายุ และวุฒิ	1,440,117	120,200	148,200	443,960	127,710	127,710	415,870	170,450	170,450	84,142	84,142	381,352	7,100	186,275	5,560	198,935
1) ค่าตอบแทน	466,575	0	52,100	52,100	0	0	52,100	52,100	52,100	0	0	181,200	0	181,175	0	181,175
(11) ค่าใช้สอยปรกรมการ	466,575	0	52,100	52,100	0	0	52,100	52,100	52,100	0	0	181,200	0	181,175	0	181,175
2) ค่าใช้สอย	935,542	119,700	122,460	369,360	126,710	117,550	361,270	73,420	2,410	118,100	73,420	193,652	4,600	2,100	2,560	9,260
(7) ค่าใช้สอยปรกรมการ	7,000	500	750	1,750	500	500	1,750	750	750	500	500	1,750	500	500	750	1,750
(7.1) ค่าธรรมเนียมการอนุญาต	7,000	500	750	1,750	500	500	1,750	750	750	500	500	1,750	500	500	750	1,750
(8) ค่ารับรองและพิธีการ	8,000	0	2,500	5,000	0	2,000	0	2,000	1,000	0	0	1,000	0	0	0	0
(12) ค่าใช้สอย วัสดุ และพาหนะ ใบปรกรมการ	30,000	0	2,500	12,500	0	7,500	0	7,500	0	7,500	0	7,500	2,500	0	0	2,500
(12.2) ค่าที่พัก - ใบปรกรมการ	30,000	0	2,500	12,500	0	7,500	0	7,500	0	7,500	0	7,500	2,500	0	0	2,500
(13) ค่าซ่อมแซมครุภัณฑ์	33,542	0	0	0	0	0	0	33,542	0	0	0	33,542	0	0	0	0
(18) ค่าจ้างช่างบริการ	855,000	116,700	116,710	350,110	116,710	116,600	350,020	116,600	1,660	31,600	1,660	149,860	1,600	1,600	1,810	5,010
(18.1) จ้างช่างซ่อมครุภัณฑ์	855,000	116,700	116,710	350,110	116,710	116,600	350,020	116,600	1,660	31,600	1,660	149,860	1,600	1,600	1,810	5,010
(18.2) จ้างช่างซ่อมครุภัณฑ์	20,000	1,700	1,710	5,110	1,710	1,710	5,020	1,660	1,660	1,600	1,600	4,860	1,600	1,600	1,810	5,010
(18.2.3) จ้างช่างซ่อมครุภัณฑ์	20,000	1,700	1,710	5,110	1,710	1,710	5,020	1,660	1,660	1,600	1,600	4,860	1,600	1,600	1,810	5,010















รายละเอียดแผนการปฏิบัติงานประจำปีงบประมาณ พ.ศ. 2567 สำนักแรงงานและศรัทธาพิเศษ  
กลุ่มโครงการพิเศษ

รายละเอียดการดำเนินงาน และรายการงบประมาณ	รวมปริมาณงาน/ งบประมาณ (บาท)	หน่วย นับ	แผนการดำเนินงาน - วงเงินงบประมาณ (บาท)												แสดง M17
			ไตรมาส 1 (พ.ศ. 2566)			ไตรมาส 2 (พ.ศ. 2567)			ไตรมาส 3 (พ.ศ. 2567)			ไตรมาส 4 (พ.ศ. 2567)			
			ด.ค.	พ.ย.	ธ.ค.	ม.ค.	ก.พ.	มี.ค.	เม.ย.	พ.ค.	มิ.ย.	ก.ค.	ส.ค.	ก.ย.	
รวมงบประมาณทั้งสิ้น	69,030		0	1,925	14,700	0	6,000	17,700	0	5,775	0	0	11,000	11,930	
แผนงานพื้นฐานด้านบริหารราชการส่วนกลางในส่วนกลาง	69,030		0	1,925	14,700	0	6,000	17,700	0	5,775	0	0	11,000	11,930	
แผนปฏิบัติการ : สนับสนุนการบริหารจัดการด้านเกษตร	13,500		0	1,925	700	0	0	700	0	5,775	0	0	0	4,400	
กิจกรรมย่อย : ประสานและอำนวยความสะดวกราชการพิเศษ	13,500		0	1,925	700	0	0	700	0	5,775	0	0	0	4,400	
1. งานด้านส่งเสริมและพัฒนาระบบ (ลด ต้นทุน/ลดต้นทุน)	0		0	0	0	0	0	0	0	0	0	0	0	0	
1.1 เข้าร่วมประชุมคณะกรรมการ/คณะอนุกรรมการ/องค์การส่วนกลาง/ส่วนภูมิภาค ที่เกี่ยวข้อง และประสานผู้เกี่ยวข้อง	งาน	1 ครั้ง	0	0	0	0	0	0	0	0	0	0	0	0	
1.2 รวบรวม วิเคราะห์ ประมวล และจัดทำรายงานผลการดำเนินงานตามยุทธศาสตร์/แผนปฏิบัติการ ภาวกรมกระทรวง	งาน	1 ครั้ง	0	0	0	0	0	0	0	0	0	0	0	1 IM1	
2. งานด้านแรงงาน (แรงงานเด็ก/แรงงานอิสระ/ผู้สูงอายุ/คนพิการ/พัฒนาแรงงานและประสาน	0		0	0	0	0	0	0	0	0	0	0	0	0	
ภาคีที่เกี่ยวข้อง)															
2.1 เข้าร่วมประชุมคณะกรรมการ/คณะอนุกรรมการ/องค์การส่วนกลาง/ส่วนภูมิภาค ที่เกี่ยวข้อง และประสานผู้เกี่ยวข้อง	งาน	2 ครั้ง	0	0	0	0	0	0	0	0	0	0	0	1 IM1	
2.2 รวบรวม วิเคราะห์ ประมวล และจัดทำรายงานผลการดำเนินงานตามยุทธศาสตร์/แผนปฏิบัติการ ภาวกรมกระทรวง	งาน	2 ครั้ง	0	0	0	0	0	0	0	0	0	0	0	1 IM1	
3. งานด้านแรงงานชายผู้ตรึง (แผนส่งเสริมชุมชนแห่งชาติ ฉบับที่ 5 (พ.ศ. 2566-2570)/	0		0	0	0	0	0	0	0	0	0	0	0	0	
แผนปฏิบัติการระดับชาติว่าด้วยธุรกิจกับสิทธิมนุษยชน ระยะที่ 2 (พ.ศ. 2566-2570)															
3.1 เข้าร่วมประชุมคณะกรรมการ/คณะอนุกรรมการ/องค์การส่วนกลาง/ส่วนภูมิภาค ที่เกี่ยวข้อง และประสานผู้เกี่ยวข้อง	งาน	2 ครั้ง	0	0	0	0	0	0	0	0	0	0	0	1 IM1	
3.2 รวบรวม วิเคราะห์ ประมวล และจัดทำรายงานผลการดำเนินงานตามยุทธศาสตร์/แผนปฏิบัติการ ภาวกรมกระทรวง	งาน	2 ครั้ง	0	0	0	0	0	0	0	0	0	0	0	1 IM1	
4. งานที่ได้รับมอบหมาย	0		0	0	0	0	0	0	0	0	0	0	0	0	
4.1 เข้าร่วมประชุมคณะกรรมการ/คณะอนุกรรมการ/องค์การส่วนกลาง/ส่วนภูมิภาค ที่เกี่ยวข้อง และประสานผู้เกี่ยวข้อง	งาน	2 ครั้ง	0	0	0	0	0	0	0	0	0	0	0	1 IM1	
4.2 รวบรวม วิเคราะห์ ประมวล และจัดทำรายงานผลการดำเนินงานตามยุทธศาสตร์/แผนปฏิบัติการ ภาวกรมกระทรวง	งาน	2 ครั้ง	0	0	0	0	0	0	0	0	0	0	0	1 IM1	
5. โครงการส่งเสริมอาชีพใหม่ มอบให้เกษตรกร กระทรวงเกษตรและสหกรณ์ ประจำปี พ.ศ. 2567	0		0	0	0	0	0	0	0	0	0	0	0	0	
5.1 วิเคราะห์ข้อมูลและเสนอแนวทางการดำเนินงานโครงการส่งเสริมอาชีพใหม่ มอบให้เกษตรกร กระทรวงเกษตรและสหกรณ์	งาน	1 ครั้ง	1	0	0	0	0	0	0	0	0	0	0	0 IM1	
5.2 จัดทำรายงานในสิ่งกระทรวงเกษตรและสหกรณ์ จัดทำข้อมูลโครงการ/กิจกรรม	งาน	1 ครั้ง	0	1	0	0	0	0	0	0	0	0	0	0 IM1	
5.3 ประสานรวบรวม และสรุปข้อมูลกิจกรรมโครงการในภาพรวมของกระทรวง เพื่อขอความเห็นชอบ	งาน	1 ครั้ง	0	1	0	0	0	0	0	0	0	0	0	0 IM1	
5.4 จัดทำหนังสือเวียนถือ กษ และ มว.กษ. เพื่อส่งมอบให้กลุ่มเกษตรกร ผลิตอาหาร คสม. เพื่อจำหน่าย คสม. ฐาน รายละเอียดการจัดโครงการ ส่งมอบผู้จำหน่าย มอบให้เกษตรกร กระทรวงเกษตรและสหกรณ์ พ.ศ. 2567 (ระยะเวลา โครงการ/กิจกรรม สถานะ งบประมาณ และกลุ่มเป้าหมาย)	งาน	1 ครั้ง	0	0	1	0	0	0	0	0	0	0	0	0 IM1	
5.5 จัดทำบันทึกสรุปผลการดำเนินงานโครงการ (ภาพรวม) ของกระทรวงเกษตรและสหกรณ์ เพื่อเสนอคณะกรรมการและผู้บริหารกระทรวง	งาน	1 ครั้ง	0	0	0	0	0	1	0	0	0	0	0	0 IM1	









รายละเอียดแผนการปฏิบัติงานประจำปีงบประมาณ พ.ศ. 2567 สำนักแผนงานและโครงการพิเศษ ฝ่ายบริหารทั่วไป (สงข.)

รายละเอียดการดำเนินงาน และรายการงบประมาณ	แผนการดำเนินงาน - วงเงินงบประมาณ (บาท)														แสดง M17
	ไตรมาส 1 (พ.ศ. 2566)				ไตรมาส 2 (พ.ศ. 2567)				ไตรมาส 3 (พ.ศ. 2567)				ไตรมาส 4 (พ.ศ. 2567)		
	ต.ค.	พ.ย.	ธ.ค.	ม.ค.	ก.พ.	มี.ค.	เม.ย.	พ.ค.	มิ.ย.	ก.ค.	ส.ค.	ก.ย.			
รวมงบประมาณทั้งหมดทั้งสิ้น	3,735,800	222,900	217,900	229,800	218,100	238,400	214,900	522,200	419,300	415,700	409,300	409,400			
แผนงานพื้นฐานด้านการรักษาความสามัคคีในกรมส่งเสริม	3,735,800	222,900	217,900	229,800	218,100	238,400	214,900	522,200	419,300	415,700	409,300	409,400			
ผลผลิต : อันตรายและบริหารจัดการด้านความเกษตร	3,735,800	222,900	217,900	229,800	218,100	238,400	214,900	522,200	419,300	415,700	409,300	409,400			
กิจกรรม : สนับสนุนการบริหารจัดการด้านความเกษตร	3,710,800	222,900	217,900	229,800	218,100	216,900	214,900	522,200	419,300	412,200	409,300	409,400			
กิจกรรมย่อย : อันตรายและสนับสนุนการดำเนินงานของผู้รับราชการ และกลุ่ม/ฝ่ายต่างๆ	3,710,800	222,900	217,900	229,800	218,100	216,900	214,900	522,200	419,300	412,200	409,300	409,400			
1. การอำนวยความสะดวกและสนับสนุนของเจ้าหน้าที่ราชการ และกลุ่ม/ฝ่ายต่างๆ	2,308,500	212,900	207,900	219,800	208,100	211,100	210,900	251,300	148,400	145,300	142,400	142,500			
1.1 การดำเนินการตามระเบียบว่าด้วยการเดินทางไปราชการ และเบิกจ่าย	งาน	0	0	0	0	0	0	0	0	0	0	0			
งบ	328,500	11,300	6,300	11,200	6,500	9,400	6,300	54,200	54,300	54,200	54,200	54,300			
งบบุคลากร	11,000	900	900	800	1,000	1,000	900	900	1,000	900	900	900			
งบดำเนินงาน	ค่าธรรมเนียมทางกฎหมาย	29,500	0	5,000	0	3,000	0	3,300	3,300	3,300	3,300	3,300			
งบดำเนินงาน	ค่าเบี้ยเลี้ยง - ไปประชุม/เที่ยว	52,000	0	0	0	0	0	10,400	10,400	10,400	10,400	10,400			
งบดำเนินงาน	ค่าที่พัก - ไปประชุม/เที่ยว	5,000	0	0	0	0	0	1,000	1,000	1,000	1,000	1,000			
งบดำเนินงาน	ค่าพาหนะเดินทาง	2,000	0	0	0	0	0	400	400	400	400	400			
งบดำเนินงาน	ค่าทางด่วน	149,000	0	0	0	0	0	29,800	29,800	29,800	29,800	29,800			
งบดำเนินงาน	ค่าเชื้อเพลิงรถพลังงานสำหรับงานพาหนะ	80,000	5,400	5,400	5,400	5,400	5,400	8,400	8,400	8,400	8,400	8,500			
งบดำเนินงาน	วัสดุซ่อมแซมและหล่อลื่น	1,940,000	198,600	198,600	198,600	198,700	199,600	194,100	89,100	89,100	88,200	88,200			
1.2 งานบริหารทั่วไปและงานธุรการ	งาน	0	0	0	0	0	0	0	0	0	0	0			
งบ	1,940,000	198,600	198,600	198,600	198,600	198,700	199,600	194,100	89,100	89,100	88,200	88,200			
งบบุคลากร	1,015,000	130,000	130,000	130,000	130,000	130,000	130,000	105,000	0	0	0	0			
งบดำเนินงาน	จ้างงานบุคคลปฏิบัติงาน	40,000	3,000	3,000	3,000	3,000	3,000	4,000	4,000	4,000	3,000	3,000			
งบดำเนินงาน	อุปกรณ์สำนักงาน, เครื่องคอมพิวเตอร์, เครื่องคอมพิวเตอร์	885,000	65,600	65,600	65,600	65,700	65,600	85,100	85,100	85,100	85,200	85,200			
1.3 งานที่ดูแล	งาน	40,000	3,000	3,000	10,000	3,000	3,000	5,000	5,000	2,000	0	0			
1) ขอเบิกจ่ายเงินค่าซื้อวัสดุสำนักงาน วัสดุอื่นๆ	งบ	40,000	3,000	3,000	10,000	3,000	3,000	5,000	5,000	2,000	0	0			
งบดำเนินงาน	วัสดุสำนักงาน	40,000	3,000	3,000	10,000	3,000	3,000	5,000	5,000	2,000	0	0			
2. ค่าใช้จ่ายในการสนับสนุนการปฏิบัติงานของสำนัก	งาน	0	0	0	0	0	0	0	0	0	0	0			
งบ	1,402,300	10,000	10,000	10,000	10,000	5,800	4,000	270,900	270,900	266,900	266,900	266,900			
งบบุคลากร	ค่ารับรองและพิธีการ	1,314,500	0	0	0	0	0	262,900	262,900	262,900	262,900	262,900			
งบดำเนินงาน	ค่าโทรศัพท์สำนักงาน	31,800	6,000	6,000	6,000	1,800	1,800	0	0	0	0	0			
งบดำเนินงาน	ค่าโทรศัพท์เคลื่อนที่ของผู้บริหาร	20,000	0	0	0	0	0	4,000	4,000	4,000	4,000	4,000			
งบดำเนินงาน	ค่าไปรษณีย์ ค่าโทรเลข ค่าขออนุมัติ ค่าตรวจตราไปรษณียากร	36,000	4,000	4,000	4,000	4,000	4,000	4,000	4,000	0	0	0			
งบดำเนินงาน	ค่าเช่าตู้ไปรษณีย์	25,000	0	0	0	0	0	0	0	0	0	0			
กิจกรรม : การจัดการระบบเทคโนโลยีสารสนเทศและการสื่อสาร	งาน	25,000	0	0	0	0	0	0	0	3,500	0	0			
งบ	25,000	0	0	0	0	0	0	0	0	3,500	0	0			
1. การดำเนินการจัดซื้อวัสดุคอมพิวเตอร์ของสำนัก	งาน	0	0	0	0	0	0	0	0	0	0	0			
งบ	25,000	0	0	0	0	0	0	0	0	3,500	0	0			
งบบุคลากร	วัสดุคอมพิวเตอร์	25,000	0	0	0	0	0	0	0	3,500	0	0			



**2. แผนการใช้จ่ายงบประมาณของสำนักงานและโครงการพิเศษ : พ.ร.บ. งบประมาณรายจ่ายประจำปี (งบส่วนราชการ) ปีงบประมาณ 2567**  
 24.3.2  
 - การปฏิบัติงานของสำนักงานและโครงการพิเศษ (รวม)

โครงการที่ 1: 24.3.2

โครงการที่ 2: 61.01

โครงการที่ 3: 88.16

โครงการที่ 4: 100.00

- การปฏิบัติงานของสำนักงานและโครงการพิเศษ (รายละเอียด)

โครงการที่ 2: 36.64

โครงการที่ 4: 11.88

ประเภทหน่วยงาน	งบประมาณที่ได้รับจัดสรร		ไตรมาส 1				ไตรมาส 2				ไตรมาส 3				ไตรมาส 4			
	รวม	งบอุดหนุน	ด.ค.	พ.ย.	ธ.ค.	รวม	ม.ค.	ก.พ.	มี.ค.	รวม	เม.ย.	พ.ค.	มิ.ย.	รวม	ก.ค.	ส.ค.	ก.ย.	รวม
<b>รวมทั้งสิ้น</b>	32,131,570		2,045,070	2,798,400	2,988,833	7,830,303	4,125,347	4,380,106	3,267,509	11,772,762	2,854,996	3,232,815	2,635,644	8,723,495	1,257,730	1,287,100	1,260,180	3,805,010
<b>แผนงานยุทธศาสตร์</b>	15,916,670		1,745,000	1,762,000	1,742,000	5,246,000	1,742,000	1,742,100	1,739,000	5,223,100	1,862,500	1,925,920	1,444,400	5,232,820	79,900	67,400	67,450	214,750
<b>กิจกรรม : ค่าใช้จ่ายบุคลากรภาครัฐ</b>	15,916,670		1,745,000	1,762,000	1,742,000	5,246,000	1,742,000	1,742,100	1,739,000	5,223,100	1,862,500	1,925,920	1,444,400	5,232,820	79,900	67,400	67,450	214,750
<b>1. งานบุคลากร</b>	15,254,800		1,715,900	1,715,900	1,715,900	5,147,700	1,715,900	1,716,000	1,712,900	5,144,800	1,836,400	1,836,400	1,377,000	5,049,800	12,900	0	0	12,500
1.1 ข้าราชการ	9,279,200		1,022,700	1,022,700	1,022,700	3,068,100	1,022,700	1,022,800	1,019,700	3,065,200	1,143,200	1,143,200	841,000	3,127,400	12,500	0	0	12,500
1) เงินเดือน	8,979,400		988,700	988,700	988,700	2,966,100	988,700	988,700	988,700	2,966,100	1,114,900	1,114,900	817,400	3,047,200	0	0	0	0
(1) มีค่าครองชีพ	8,979,400		988,700	988,700	988,700	2,966,100	988,700	988,700	988,700	2,966,100	1,114,900	1,114,900	817,400	3,047,200	0	0	0	0
2) เงินช่วยค่าเช่าบ้าน	299,800		34,000	34,000	34,000	102,000	34,000	34,000	31,000	99,100	28,300	28,300	23,600	80,200	12,900	0	0	12,500
(1) เงินประจำตำแหน่ง (ป.จ.ต.)	70,000		8,300	8,300	8,300	24,900	8,300	8,300	8,300	24,900	8,300	8,300	3,600	20,200	0	0	0	0
(4) เงินค่าตอบแทนพิเศษสำหรับข้าราชการ	192,500		20,000	20,000	20,000	60,000	20,000	20,000	20,000	60,000	20,000	20,000	20,000	60,000	12,900	0	0	12,500
(4.4) เงินค่าตอบแทนสำหรับประจำตำแหน่ง	192,500		20,000	20,000	20,000	60,000	20,000	20,000	20,000	60,000	20,000	20,000	20,000	60,000	12,900	0	0	12,500
(5) เงินช่วยเหลือครอบครัวข้าราชการระดับต้น (พ.ช.ค.ช.)	31,300		5,700	5,700	5,700	17,100	5,700	5,800	2,700	14,200	0	0	0	0	0	0	0	0
1.4 พนักงานราชการ	6,081,600		693,200	693,200	693,200	2,079,600	693,200	693,200	693,200	2,079,600	693,200	693,200	536,000	1,922,400	0	0	0	0
1) เงินเดือนพนักงานราชการ	6,081,600		693,200	693,200	693,200	2,079,600	693,200	693,200	693,200	2,079,600	693,200	693,200	536,000	1,922,400	0	0	0	0
<b>2. งานดำเนินงาน</b>	561,870		26,100	46,100	26,100	98,300	26,100	26,100	26,100	78,300	26,100	26,100	67,400	183,020	67,400	67,400	67,450	202,250
2.1 ค่าตอบแทน ให้อายุ และวัสดุ	561,870		26,100	46,100	26,100	98,300	26,100	26,100	26,100	78,300	26,100	26,100	67,400	183,020	67,400	67,400	67,450	202,250
(1) ค่าตอบแทน	241,500		7,000	7,000	7,000	21,000	7,000	7,000	7,000	21,000	7,000	7,000	38,500	84,000	38,500	38,500	38,500	115,500
(1) ค่าเช่าบ้าน	188,000		7,000	7,000	7,000	21,000	7,000	7,000	7,000	21,000	7,000	7,000	27,800	62,600	27,800	27,800	27,800	85,400
(3) ค่าตอบแทนพิเศษเงินก้อนพิเศษ	53,500		0	0	0	0	0	0	0	0	0	0	10,700	10,700	10,700	10,700	32,100	
(3.1) เงินขึ้น ค่าราชการ	53,500		0	0	0	0	0	0	0	0	0	0	10,700	10,700	10,700	10,700	32,100	
(3.1) เงินขึ้น ค่าราชการ	320,370		19,100	39,100	19,100	77,300	19,100	19,100	19,100	57,300	19,100	19,100	51,020	99,020	28,900	28,900	28,950	86,750
2) ค่าให้อายุ	278,250		19,100	19,100	19,100	57,300	19,100	19,100	19,100	57,300	19,100	19,100	28,900	76,900	28,900	28,900	28,950	86,750
(1) เงินตอบแทนลงบประมาณเงินก้อนพิเศษ	42,120		0	20,000	0	20,000	0	0	0	20,000	0	0	22,120	0	0	0	0	0
<b>แผนงานที่ฐานด้านกำลังคนตามกรอบการดำเนินงาน</b>	12,881,600		301,070	1,033,400	1,055,125	2,389,595	1,348,100	1,051,000	1,040,500	3,439,600	977,800	1,302,375	1,182,700	3,462,875	1,177,100	1,219,700	1,192,730	3,589,530
<b>กิจกรรม : การจัดการระบบเทคโนโลยีสารสนเทศและการสื่อสาร</b>	25,000		0	0	0	0	0	0	0	21,500	0	0	0	0	0	0	0	3,500
<b>1. งานดำเนินงาน</b>	25,000		0	0	0	0	0	0	0	21,500	0	0	0	0	0	0	0	3,500
2.1 ค่าตอบแทน ให้อายุ และวัสดุ	25,000		0	0	0	0	0	0	0	21,500	0	0	0	0	0	0	0	3,500
3) ค่าวัสดุ	25,000		0	0	0	0	0	0	0	21,500	0	0	0	0	0	0	0	3,500
(11) วัสดุคอมพิวเตอร์	25,000		0	0	0	0	0	0	0	21,500	0	0	0	0	0	0	0	3,500
<b>กิจกรรม : การบูรณาการงานในส่วนภูมิภาค</b>	9,000,000		82,670	768,400	791,400	1,642,470	1,115,800	828,400	794,400	2,738,600	757,400	762,400	757,400	2,277,200	757,400	805,400	778,930	2,341,730
<b>1. งานราชการอื่น</b>	9,000,000		82,670	768,400	791,400	1,642,470	1,115,800	828,400	794,400	2,738,600	757,400	762,400	757,400	2,277,200	757,400	805,400	778,930	2,341,730
5.7 ค่าใช้จ่ายโครงการดำเนินงาน 57 เรื่อง ในจังหวัดตามภาคใต้ ของสำนักงานปลัดกระทรวงเกษตรและสหกรณ์ปีงบประมาณ พ.ศ. 2567	9,000,000		82,670	768,400	791,400	1,642,470	1,115,800	828,400	794,400	2,738,600	757,400	762,400	757,400	2,277,200	757,400	805,400	778,930	2,341,730
1) อำนวยการจัดการบริหารงานราชการอื่นและราชการส่วนกลาง	8,368,070		751,400	751,400	751,400	1,985,470	771,400	751,400	751,400	2,274,200	751,400	751,400	751,400	2,254,200	751,400	751,400	751,400	2,254,200
2) อำนวยการจัดการบริหารงานราชการอื่นและราชการส่วนกลาง	356,400		0	6,000	0	6,000	338,400	0	0	338,400	0	0	0	0	0	12,000	0	12,000
3) อำนวยการจัดการบริหารงานราชการอื่นและราชการส่วนกลางในพื้นที่จังหวัดตามภาคใต้	102,000		0	0	22,000	22,000	0	60,000	0	60,000	0	0	0	0	0	20,000	0	20,000
4) การประชุมและจัดงาน	173,530		0	11,000	18,000	29,000	6,000	17,000	43,000	66,000	6,000	11,000	6,000	23,000	6,000	22,000	6,000	27,530

งบประมานที่ได้รับจัดสรร	ไตรมาส 1						ไตรมาส 2						ไตรมาส 3						ไตรมาส 4					
	ด.ช.	พ.ย.	ธ.ค.	รวม	ม.ค.	ก.พ.	มี.ค.	รวม	เม.ย.	พ.ค.	มิ.ย.	รวม	ก.ค.	ส.ค.	ก.ย.	รวม	ต.ค.	พ.ย.	ธ.ค.	รวม				
	ค.ศ.	พ.ย.	ธ.ค.	รวม	ม.ค.	ก.พ.	มี.ค.	รวม	เม.ย.	พ.ค.	มิ.ย.	รวม	ก.ค.	ส.ค.	ก.ย.	รวม	ต.ค.	พ.ย.	ธ.ค.	รวม				
กิจกรรม : สนับสนุนการบริหารจัดการด้านการเกษตร	3,856,600	265,000	263,725	747,125	232,300	222,600	224,600	679,500	220,400	539,975	425,300	1,185,675	416,200	414,300	413,800	1,244,300	413,800	414,300	413,800	1,244,300				
1. งบดำเนินงาน	3,768,800	265,000	263,725	747,125	232,300	222,600	224,600	679,500	220,400	539,975	425,300	1,185,675	416,200	414,300	413,800	1,244,300	413,800	414,300	413,800	1,244,300				
2.1 ค่าตอบแทน, วัสดุ และวัสดุ	3,768,800	265,000	263,725	747,125	232,300	222,600	224,600	679,500	220,400	539,975	425,300	1,185,675	416,200	414,300	413,800	1,244,300	413,800	414,300	413,800	1,244,300				
1) ค่าตอบแทน	81,800	0	38,675	81,800	0	0	0	653,700	216,400	531,975	417,300	1,165,675	412,200	410,300	409,800	1,232,300	410,300	410,300	409,800	1,232,300				
(11) ค่าจ้างประจําเวลา	81,800	0	38,675	81,800	0	0	0	653,700	216,400	531,975	417,300	1,165,675	412,200	410,300	409,800	1,232,300	410,300	410,300	409,800	1,232,300				
2) ค่าใช้สอย	3,567,000	207,925	202,200	610,125	206,900	204,100	210,400	621,400	206,000	520,575	403,900	1,130,475	401,800	401,900	401,300	1,205,000	401,300	401,900	401,300	1,205,000				
(7) ค่าจ้าง ค่าตอบแทน ค่าใช้สอย	11,000	900	2,700	2,700	800	1,000	1,000	2,800	900	900	1,000	2,800	900	900	900	2,700	900	900	900	2,700				
(7.1) ค่าธรรมเนียมการอนุญาต	11,000	900	2,700	2,700	800	1,000	1,000	2,800	900	900	1,000	2,800	900	900	900	2,700	900	900	900	2,700				
(8) ค่ารับรองและพิธีการ	1,356,000	500	3,425	2,700	2,500	2,900	5,000	10,700	3,000	270,675	268,900	542,575	265,900	265,400	264,800	796,100	265,400	265,400	264,800	796,100				
(12) ค่าเบี้ยเลี้ยง ที่พัก และพาหนะ ในประเทศไทย	260,000	0	5,000	5,000	5,000	2,000	5,000	12,000	2,500	54,900	44,900	102,300	45,900	47,400	47,400	140,700	47,400	47,400	47,400	140,700				
(12.1) ค่าเบี้ยเลี้ยง - ในประเทศไทย	52,000	0	5,000	5,000	5,000	2,000	5,000	12,000	2,500	13,300	3,300	19,100	4,300	5,800	5,800	15,900	5,800	5,800	5,800	15,900				
(12.2) ค่าที่พัก - ในประเทศไทย	52,000	0	0	0	0	0	0	0	0	10,400	10,400	20,800	10,400	10,400	31,200	31,200	10,400	10,400	10,400	31,200				
(12.3) ค่าพาหนะเดินทาง	5,000	0	0	0	0	0	0	0	0	1,000	1,000	2,000	1,000	1,000	3,000	3,000	1,000	1,000	1,000	3,000				
(12.5) ค่าทางด่วน	2,000	0	0	0	0	0	0	0	0	400	400	800	400	400	1,200	1,200	400	400	400	1,200				
(12.6) ค่าเชื้อเพลิงหรือพลังงานสำหรับยานพาหนะ	149,000	0	0	0	0	0	0	0	0	29,800	29,800	59,600	29,800	29,800	89,400	89,400	29,800	29,800	89,400					
(18) ค่าจ้างพนักงานบริการ	1,940,000	198,600	198,600	595,800	198,600	198,600	198,700	595,900	199,600	194,100	89,100	482,800	89,100	88,200	265,500	265,500	88,200	88,200	88,200	265,500				
(18.1) ค่าจ้างพนักงานบริการ	1,015,000	130,000	130,000	390,000	130,000	130,000	130,000	390,000	130,000	105,000	0	235,000	0	0	0	0	0	0	0	0				
(18.2) ค่าจ้างพนักงานขับรถบรรทุก	40,000	3,000	3,000	9,000	3,000	3,000	3,000	9,000	4,000	4,000	4,000	12,000	4,000	3,000	10,000	10,000	3,000	3,000	3,000	10,000				
(18.2.3) อุปกรณ์สำนักงาน, เครื่องอำนวยความสะดวก, เครื่องคอมพิวเตอร์	40,000	3,000	3,000	9,000	3,000	3,000	3,000	9,000	4,000	4,000	4,000	12,000	4,000	3,000	10,000	10,000	3,000	3,000	3,000	10,000				
(18.3) ค่าเช่ายานพาหนะ	885,000	65,600	65,600	196,800	65,600	65,600	65,700	196,900	65,600	85,100	85,100	235,800	85,100	85,200	255,500	255,500	85,200	85,200	85,200	255,500				
(18.3.2) ค่าจ้างพนักงานบริการปฏิบัติงาน - พววงานภาครัฐ	885,000	65,600	65,600	196,800	65,600	65,600	65,700	196,900	65,600	85,100	85,100	235,800	85,100	85,200	255,500	255,500	85,200	85,200	85,200	255,500				
3) ค่าวัสดุ	120,000	8,400	8,400	25,200	15,400	8,500	8,400	32,300	10,400	11,400	13,400	35,200	10,400	8,400	27,300	27,300	8,400	8,400	8,400	27,300				
(8) วัสดุเชื้อเพลิงและหล่อลื่น	80,000	5,000	5,400	16,200	5,400	5,500	5,400	16,300	5,400	8,400	8,400	22,200	8,400	8,400	25,300	25,300	8,400	8,400	8,400	25,300				
(10) วัสดุในสำนักงาน	40,000	3,000	3,000	9,000	10,000	3,000	3,000	16,000	5,000	3,000	5,000	13,000	2,000	0	2,000	2,000	0	0	0	2,000				
(10.1) วัสดุสำนักงาน	40,000	3,000	3,000	9,000	10,000	3,000	3,000	16,000	5,000	3,000	5,000	13,000	2,000	0	2,000	2,000	0	0	0	2,000				
2.2 ค่าเช่ารถบรรทุก	87,800	10,000	10,000	30,000	10,000	10,000	10,000	30,000	10,000	10,000	10,000	30,000	10,000	10,000	30,000	30,000	10,000	10,000	10,000	30,000				
1) ค่าเช่ารถบรรทุก	51,800	6,000	6,000	18,000	6,000	6,000	6,000	18,000	6,000	6,000	6,000	18,000	6,000	6,000	18,000	18,000	6,000	6,000	6,000	18,000				
(1) ค่าเช่ารถบรรทุก	31,800	6,000	6,000	18,000	6,000	6,000	6,000	18,000	6,000	6,000	6,000	18,000	6,000	6,000	18,000	18,000	6,000	6,000	6,000	18,000				
(3) ค่าเช่ารถบรรทุกที่ของคู่บริการ	20,000	0	0	0	0	0	0	0	0	0	0	0	0	0	0	0	0	0	0	0				
4) ค่าเช่ารถบรรทุก	36,000	4,000	4,000	12,000	4,000	4,000	4,000	12,000	4,000	4,000	4,000	12,000	4,000	4,000	12,000	12,000	4,000	4,000	4,000	12,000				
(1) ค่าเช่ารถบรรทุก	36,000	4,000	4,000	12,000	4,000	4,000	4,000	12,000	4,000	4,000	4,000	12,000	4,000	4,000	12,000	12,000	4,000	4,000	4,000	12,000				
ค่าเช่ารถบรรทุก	36,000	4,000	4,000	12,000	4,000	4,000	4,000	12,000	4,000	4,000	4,000	12,000	4,000	4,000	12,000	12,000	4,000	4,000	4,000	12,000				
แผนงานยุทธศาสตร์การเกษตรสร้างมูลค่า	3,333,300	0	3,000	191,708	1,035,247	1,587,006	487,809	3,110,062	14,696	4,560	8,544	27,800	730	0	0	730	0	0	0	730				
กิจกรรม : ขับเคลื่อนยุทธศาสตร์การเกษตรสร้างมูลค่า	3,333,300	0	3,000	191,708	1,035,247	1,587,006	487,809	3,110,062	14,696	4,560	8,544	27,800	730	0	0	730	0	0	0	730				
1. งบรายจ่ายอื่น	3,333,300	0	3,000	191,708	1,035,247	1,587,006	487,809	3,110,062	14,696	4,560	8,544	27,800	730	0	0	730	0	0	0	730				
5.16 ค่าใช้สอยโครงการขับเคลื่อนการเกษตรระดับพื้นที่	3,333,300	0	3,000	191,708	1,035,247	1,587,006	487,809	3,110,062	14,696	4,560	8,544	27,800	730	0	0	730	0	0	0	730				
2) ค่าจ้างประมง	3,333,300	0	3,000	191,708	1,035,247	1,587,006	487,809	3,110,062	14,696	4,560	8,544	27,800	730	0	0	730	0	0	0	730				























2. แผนการใช้จ่ายงบประมาณของศูนย์ปฏิบัติการต่อต้านการทุจริต : พ.ร.บ. งบประมาณรายจ่ายประจำปี (งบส่วนราชการ) งบประมาณ 2567  
 - การใช้จ่ายงบประมาณของศูนย์ปฏิบัติการต่อต้านการทุจริต (งบม)

โครงการที่ 1: 38.88 โครงการที่ 2: 38.88 โครงการที่ 3: 38.88 โครงการที่ 4: 38.88

- การใช้จ่ายงบประมาณของศูนย์ปฏิบัติการต่อต้านการทุจริต (งบส่วนราชการ)

โครงการที่ 1: 38.88 โครงการที่ 2: 38.88 โครงการที่ 3: 38.88 โครงการที่ 4: 38.88

งบประมาที่ได้รับจัดสรร	ไตรมาส 1				ไตรมาส 2				ไตรมาส 3				ไตรมาส 4			
	ค.ร.	พ.ม.	อ.ร.	รวม	ม.ร.	ก.พ.	มี.ค.	รวม	เม.ย.	พ.ค.	มิ.ย.	รวม	ก.ค.	ส.ค.	ก.ย.	รวม
รวมทั้งสิ้น	1,677,500	208,400	652,655	2,538,555	215,785	206,300	222,960	645,045	176,900	87,650	71,115	335,665	19,900	15,935	8,750	44,585
แผนงานยุทธศาสตร์	1,501,000	195,100	195,100	587,300	195,100	195,100	195,100	585,300	166,800	80,600	62,700	310,100	8,700	8,100	1,500	18,300
กิจกรรม : ค่าใช้จ่ายบุคลากรภาครัฐ	1,400,300	186,500	186,500	559,500	186,500	186,500	186,500	559,500	158,100	69,200	54,000	281,300	0	0	0	0
1. งบอุดหนุน	817,200	120,200	120,200	360,600	120,200	120,200	120,200	360,600	91,800	2,900	1,300	96,000	0	0	0	0
1.1 ข้าราชการ	792,700	117,300	117,300	351,900	117,300	117,300	117,300	351,900	88,900	0	0	88,900	0	0	0	0
(1) เงินเดือน	24,500	2,900	2,900	8,700	2,900	2,900	2,900	8,700	2,900	2,900	1,300	7,100	0	0	0	0
(2) เงินค่าตอบแทนเดือนค่าจ้างราชการ	24,500	2,900	2,900	8,700	2,900	2,900	8,700	8,700	2,900	2,900	1,300	7,100	0	0	0	0
(4.4) เงินค่าตอบแทนค่าจ้างประจำตำแหน่ง	24,500	2,900	2,900	8,700	2,900	2,900	8,700	8,700	2,900	2,900	1,300	7,100	0	0	0	0
1.4 พนักงานราชการ	585,100	66,300	66,300	198,900	66,300	66,300	66,300	198,900	66,300	66,300	52,700	185,300	0	0	0	0
1) เงินเดือนพนักงานราชการ	583,100	66,300	66,300	198,900	66,300	66,300	66,300	198,900	66,300	66,300	52,700	185,300	0	0	0	0
2. งบดำเนินงาน	100,700	8,600	8,600	27,800	8,600	8,600	8,600	25,800	8,700	11,400	8,700	28,800	8,700	8,100	1,500	18,300
2.1 ค่าตอบแทน ไร่ลอย และวัสดุ	72,000	6,400	6,400	19,200	6,400	6,400	6,400	19,200	6,400	6,400	6,400	19,200	6,400	6,500	1,500	14,400
(1) ค่าจ้าง	28,700	2,200	2,200	8,600	2,200	2,200	2,200	6,600	2,300	5,000	2,300	9,600	2,300	1,600	0	3,900
(2) เงินสมทบประกันสังคมสำนักงานราชการ	4,700	0	0	2,000	0	0	0	2,000	0	2,700	0	2,700	0	0	0	0
(2) เงินสมทบประกันสุขภาพ	176,500	12,050	11,300	64,905	20,685	11,200	27,860	59,745	10,100	7,050	8,415	25,565	11,200	7,835	7,250	26,285
แผนงานที่ฐานด้านการสร้างเสริมวินัยในการแข่งขัน	10,000	0	0	10,000	0	0	0	0	0	0	0	0	0	0	0	0
กิจกรรม : การจัดการแบบเทคโนโลยีสารสนเทศและการสื่อสาร	10,000	0	0	10,000	0	0	0	0	0	0	0	0	0	0	0	0
1. งบดำเนินงาน	10,000	0	0	10,000	0	0	0	0	0	0	0	0	0	0	0	0
2.1 ค่าตอบแทน ไร่ลอย และวัสดุ	10,000	0	0	10,000	0	0	0	0	0	0	0	0	0	0	0	0
3) ค่าวัสดุ	10,000	0	0	10,000	0	0	0	0	0	0	0	0	0	0	0	0
(1.1) วัสดุคอมพิวเตอร์	166,500	12,050	11,300	54,905	20,685	11,200	27,860	59,745	10,100	7,050	8,415	25,565	11,200	7,835	7,250	26,285
1. งบดำเนินงาน	166,500	12,050	11,300	54,905	20,685	11,200	27,860	59,745	10,100	7,050	8,415	25,565	11,200	7,835	7,250	26,285
2.1 ค่าตอบแทน ไร่ลอย และวัสดุ	147,900	10,550	9,800	30,055	10,355	5,405	19,160	56,245	9,700	5,050	6,415	21,165	9,200	5,735	5,150	20,085
(1) ค่าตอบแทน	40,900	0	0	10,355	6,000	0	13,160	19,160	0	1,050	1,050	2,100	5,000	1,535	2,750	9,285
(1.1) ค่าใช้จ่ายประชุมกรรมการ	92,000	10,550	9,800	30,055	10,355	5,405	19,160	56,245	9,700	5,050	6,415	21,165	9,200	5,735	5,150	20,085
(7) ค่าภาษี ค่าธรรมเนียม ค่าเบี้ยประกัน	5,000	0	0	5,000	0	0	5,000	5,000	0	0	0	5,000	0	0	0	5,000
(7.1) ค่าธรรมเนียมการอุปถัมภ์	5,000	0	0	5,000	0	0	5,000	5,000	0	0	0	5,000	0	0	0	5,000
(8) ค่ารับรองและพิธีการ	4,000	0	0	4,000	0	0	4,000	4,000	0	0	0	4,000	0	0	0	4,000
(12) ค่าเบี้ยเลี้ยง ที่พัก และพาหนะ ไปประชุมฝ่าย	10,000	1,050	0	1,050	0	0	4,200	4,200	0	2,200	2,550	4,750	0	0	0	4,750
(12.2) ค่าที่พัก - ไปประชุมฝ่าย	10,000	1,050	0	1,050	0	0	4,200	4,200	0	2,200	2,550	4,750	0	0	0	4,750
(18) ค่าจ้างนายช่าง	75,000	9,500	9,500	28,500	9,500	9,500	28,500	28,500	9,500	9,500	500	10,500	2,100	2,200	1,200	5,500
(18.1) จ้างพนักงานควบคุมปฏิบัติงาน	65,000	9,000	9,000	27,000	9,000	9,000	27,000	27,000	9,000	9,000	500	10,500	2,100	2,200	1,200	5,500
(18.2) จ้างนายช่างควบคุมปฏิบัติงาน	10,000	500	500	1,500	500	500	1,500	1,500	500	500	500	1,500	2,100	2,200	1,200	5,500
(18.2.3) อุปกรณ์สำนักงาน , เครื่องสำอาง , เครื่องคอมพิวเตอร์	10,000	500	500	1,500	500	500	1,500	1,500	500	500	500	1,500	2,100	2,200	1,200	5,500
3) ค่าวัสดุ	15,000	0	0	10,000	0	0	10,000	10,000	0	0	0	10,000	1,000	1,000	1,000	3,000
(8) วัสดุเชื้อเพลิงและหล่อลื่น	5,000	0	0	5,000	0	0	5,000	5,000	0	0	0	5,000	0	0	0	5,000
(10) วัสดุสำนักงาน	10,000	0	0	10,000	0	0	10,000	10,000	0	0	0	10,000	0	0	0	10,000
(10.1) วัสดุสำนักงาน	10,000	0	0	10,000	0	0	10,000	10,000	0	0	0	10,000	0	0	0	10,000

















รายละเอียดแผนการปฏิบัติงานประจำปีงบประมาณ พ.ศ. 2567 กองประสานงานโครงการพระราชดำริ  
 งานมอบหมายให้สำนักงานเกษตรและสหกรณ์จังหวัดดำเนินการแทน

รายละเอียดการดำเนินงาน และรายการประมาณ	หน่วย นับ	แผนการดำเนินงาน - งบเงินงบประมาณ (บาท)										เลข M1?															
		ไตรมาส 1 (พ.ศ. 2566)					ไตรมาส 2 (พ.ศ. 2567)						ไตรมาส 3 (พ.ศ. 2567)					ไตรมาส 4 (พ.ศ. 2567)									
		ช.ค.	ม.ค.	ก.พ.	มี.ค.	เม.ย.	พ.ค.	มิ.ย.	ก.ค.	ส.ค.	ก.ย.		ต.ค.	พ.ย.	ธ.ค.	ม.ค.	ก.พ.	มี.ค.	เม.ย.	พ.ค.	มิ.ย.	ก.ค.	ส.ค.	ก.ย.	ต.ค.	พ.ย.	ธ.ค.
รวมงบประมาณ	งบประมาณ (บาท)	30,000	445,400	491,500	109,500	105,000	589,500	105,000	105,000	105,000	98,500	386,300	0	0	98,500	386,300	0	0	98,500	386,300	0	0	98,500	386,300	0	0	814,300
แผนปฏิบัติการส่วนที่ 1	งบประมาณ (บาท)	30,000	445,400	491,500	109,500	105,000	589,500	105,000	105,000	98,500	386,300	0	0	98,500	386,300	0	0	98,500	386,300	0	0	98,500	386,300	0	0	814,300	
โครงการ - ส่งเสริมการดำเนินงานของโครงการพระราชดำริ	งบประมาณ (บาท)	30,000	445,400	491,500	109,500	105,000	589,500	105,000	105,000	98,500	386,300	0	0	98,500	386,300	0	0	98,500	386,300	0	0	98,500	386,300	0	0	814,300	
กิจกรรม - สนับสนุนการดำเนินงานของโครงการพระราชดำริ	งบประมาณ (บาท)	30,000	445,400	491,500	109,500	105,000	589,500	105,000	105,000	98,500	386,300	0	0	98,500	386,300	0	0	98,500	386,300	0	0	98,500	386,300	0	0	814,300	
กิจกรรมย่อย : โครงการส่งเสริมการดำเนินงานของโครงการพระราชดำริ	งบประมาณ (บาท)	30,000	445,400	491,500	109,500	105,000	589,500	105,000	105,000	98,500	386,300	0	0	98,500	386,300	0	0	98,500	386,300	0	0	98,500	386,300	0	0	814,300	
1. การดำเนินงานตามแผนและโครงการของโครงการพระราชดำริ	งบประมาณ (บาท)	30,000	445,400	491,500	109,500	105,000	589,500	105,000	105,000	98,500	386,300	0	0	98,500	386,300	0	0	98,500	386,300	0	0	98,500	386,300	0	0	814,300	
(76 จังหวัด) โดยสำนักงานเกษตรและสหกรณ์จังหวัด 76 จังหวัด	งบประมาณ (บาท)	30,000	445,400	491,500	109,500	105,000	589,500	105,000	105,000	98,500	386,300	0	0	98,500	386,300	0	0	98,500	386,300	0	0	98,500	386,300	0	0	814,300	
1.1 การจัดทำโครงการพัฒนาพื้นที่เกษตรกรรม	งบประมาณ (บาท)	7	15	22	1	1	15	1	1	1	15	1	1	1	15	1	1	1	1	1	1	1	1	1	1	22	
1.1.1 การจัดทำโครงการพัฒนาพื้นที่เกษตรกรรม	งบประมาณ (บาท)	7	15	22	1	1	15	1	1	1	15	1	1	1	15	1	1	1	1	1	1	1	1	1	1	22	
งบประมาณ	งบประมาณ (บาท)	0	25,000	17,000	15,000	15,000	16,000	15,000	0	0	15,000	16,000	0	0	15,000	16,000	0	0	15,000	16,000	0	0	15,000	16,000	0	0	1,000
งบประมาณ	งบประมาณ (บาท)	0	0	1,000	0	0	1,000	0	0	0	1,000	0	0	0	1,000	0	0	0	0	0	0	0	0	0	0	1,000	
งบประมาณ	งบประมาณ (บาท)	0	2,000	1,000	0	0	1,000	0	0	0	1,000	0	0	0	1,000	0	0	0	0	0	0	0	0	0	0	0	
งบประมาณ	งบประมาณ (บาท)	0	15,000	15,000	15,000	15,000	15,000	15,000	0	0	15,000	15,000	0	0	15,000	15,000	0	0	15,000	15,000	0	0	15,000	15,000	0	0	0
งบประมาณ	งบประมาณ (บาท)	0	3,000	0	0	0	0	0	0	0	0	0	0	0	0	0	0	0	0	0	0	0	0	0	0	0	
งบประมาณ	งบประมาณ (บาท)	0	5,000	0	0	0	0	0	0	0	0	0	0	0	0	0	0	0	0	0	0	0	0	0	0	0	
1.2 การจัดทำโครงการพัฒนาพื้นที่เกษตรกรรม	งบประมาณ (บาท)	102	133,000	49,500	17,500	15,000	65,000	15,000	0	0	15,000	20,000	0	0	15,000	20,000	0	0	15,000	20,000	0	0	15,000	20,000	0	0	144,000
1.2.1 การจัดทำโครงการพัฒนาพื้นที่เกษตรกรรม	งบประมาณ (บาท)	102	133,000	49,500	17,500	15,000	65,000	15,000	0	0	15,000	20,000	0	0	15,000	20,000	0	0	15,000	20,000	0	0	15,000	20,000	0	0	144,000
งบประมาณ	งบประมาณ (บาท)	0	0	24,000	0	0	50,000	0	0	0	17,500	0	0	0	17,500	0	0	0	0	0	0	0	0	0	0	0	37,000
งบประมาณ	งบประมาณ (บาท)	0	7,500	10,500	2,500	0	0	0	0	0	2,500	0	0	0	2,500	0	0	0	0	0	0	0	0	0	0	0	7,000
งบประมาณ	งบประมาณ (บาท)	0	15,000	15,000	15,000	15,000	15,000	15,000	0	0	15,000	15,000	0	0	15,000	15,000	0	0	15,000	15,000	0	0	15,000	15,000	0	0	100,000
งบประมาณ	งบประมาณ (บาท)	0	23,000	0	0	0	0	0	0	0	0	0	0	0	0	0	0	0	0	0	0	0	0	0	0	0	
งบประมาณ	งบประมาณ (บาท)	0	87,500	0	0	0	0	0	0	0	0	0	0	0	0	0	0	0	0	0	0	0	0	0	0	0	
1.3 การจัดทำโครงการพัฒนาพื้นที่เกษตรกรรม	งบประมาณ (บาท)	5	10	15	0	0	10	0	0	0	10	0	0	0	10	0	0	0	0	0	0	0	0	0	0	0	
1.3.1 การจัดทำโครงการพัฒนาพื้นที่เกษตรกรรม	งบประมาณ (บาท)	5	10	15	0	0	10	0	0	0	10	0	0	0	10	0	0	0	0	0	0	0	0	0	0	0	
งบประมาณ	งบประมาณ (บาท)	0	64,000	37,000	0	0	19,000	0	0	0	23,500	12,500	0	0	23,500	12,500	0	0	23,500	12,500	0	0	23,500	12,500	0	0	41,000
งบประมาณ	งบประมาณ (บาท)	0	0	20,000	0	0	18,000	0	0	0	9,000	0	0	0	9,000	0	0	0	0	0	0	0	0	0	0	0	26,500
งบประมาณ	งบประมาณ (บาท)	0	16,000	17,000	0	0	1,000	0	0	0	14,500	0	0	0	14,500	0	0	0	0	0	0	0	0	0	0	0	15,500
งบประมาณ	งบประมาณ (บาท)	0	14,000	0	0	0	0	0	0	0	0	0	0	0	0	0	0	0	0	0	0	0	0	0	0	0	
งบประมาณ	งบประมาณ (บาท)	0	32,000	0	0	0	0	0	0	0	0	0	0	0	0	0	0	0	0	0	0	0	0	0	0	0	
1.4 การจัดทำโครงการพัฒนาพื้นที่เกษตรกรรม	งบประมาณ (บาท)	1	3	4	1	1	3	1	1	1	3	1	1	1	3	1	1	1	1	1	1	1	1	1	1	1	
1.4.1 การจัดทำโครงการพัฒนาพื้นที่เกษตรกรรม	งบประมาณ (บาท)	1	3	4	1	1	3	1	1	1	3	1	1	1	3	1	1	1	1	1	1	1	1	1	1	1	
งบประมาณ	งบประมาณ (บาท)	30,000	42,500	35,000	30,000	30,000	32,500	30,000	0	0	30,000	0	0	0	30,000	0	0	0	0	0	0	0	0	0	0	0	20,000
งบประมาณ	งบประมาณ (บาท)	0	0	2,500	0	0	2,500	0	0	0	0	0	0	0	0	0	0	0	0	0	0	0	0	0	0	0	18,000
งบประมาณ	งบประมาณ (บาท)	0	2,500	2,500	0	0	0	0	0	0	0	0	0	0	0	0	0	0	0	0	0	0	0	0	0	0	2,000
งบประมาณ	งบประมาณ (บาท)	30,000	30,000	30,000	30,000	30,000	30,000	30,000	0	0	30,000	0	0	0	30,000	0	0	0	0	0	0	0	0	0	0	0	0
งบประมาณ	งบประมาณ (บาท)	0	3,000	0	0	0	0	0	0	0	0	0	0	0	0	0	0	0	0	0	0	0	0	0	0	0	
งบประมาณ	งบประมาณ (บาท)	0	7,000	0	0	0	0	0	0	0	0	0	0	0	0	0	0	0	0	0	0	0	0	0	0	0	
1.5 การจัดทำโครงการพัฒนาพื้นที่เกษตรกรรม	งบประมาณ (บาท)	3	7	10	1	1	7	1	1	1	7	1	1	1	7	1	1	1	1	1	1	1	1	1	1	1	
1.5.1 การจัดทำโครงการพัฒนาพื้นที่เกษตรกรรม	งบประมาณ (บาท)	3	7	10	1	1	7	1	1	1	7	1	1	1	7	1	1	1	1	1	1	1	1	1	1	1	
งบประมาณ	งบประมาณ (บาท)	180,000	72,000	20,000	15,000	15,000	19,000	15,000	0	0	15,000	4,500	0	0	15,000	4,500	0	0	15,000	4,500	0	0	15,000	4,500	0	0	4,500
งบประมาณ	งบประมาณ (บาท)	0	23,000	4,000	0	0	4,000	0	0	0	4,500	0	0	0	4,500	0	0	0	0	0	0	0	0	0	0	0	4,500
งบประมาณ	งบประมาณ (บาท)	0	11,000	1,000	0	0	0	0	0	0	0	0	0	0	0	0	0	0	0	0	0	0	0	0	0	0	
งบประมาณ	งบประมาณ (บาท)	0	15,000	15,000	15,000	15,000	15,000	15,000	0	0	15,000	0	0	0	15,000	0	0	0	0	0	0	0	0	0	0	0	0
งบประมาณ	งบประมาณ (บาท)	0	10,000	0	0	0	0	0	0	0	0	0	0	0	0	0	0	0	0	0	0	0	0	0	0	0	
งบประมาณ	งบประมาณ (บาท)	0	13,000	0	0	0	0	0	0	0	0	0	0	0	0	0	0	0	0	0	0	0	0	0	0	0	
1.6 การจัดทำโครงการพัฒนาพื้นที่เกษตรกรรม	งบประมาณ (บาท)	13	2	3	2	0	2	0	2	0	2	0	0	2	0	0	0	0	0	0	0	0	0	0	0	3	
1.6.1 การจัดทำโครงการพัฒนาพื้นที่เกษตรกรรม	งบประมาณ (บาท)	13	2	3	2	0	2	0	2	0	2	0	0	2	0	0	0	0	0	0	0	0	0	0	0	3	
งบประมาณ	งบประมาณ (บาท)	10,000	3,400	1,500	1,500	0	1,500	0	1,500	0	1,500	0	0	1,500	0	0	0	0	0	0	0	0	0	0	0	0	1,800
งบประมาณ	งบประมาณ (บาท)	0	1,400	1,500	0	0	1,500	0	1,500	0	1,500	0	0	1,500	0	0	0	0	0	0	0	0	0	0	0	0	1,800
งบประมาณ	งบประมาณ (บาท)	0</																									







ประเภทหน่วยงานจ่าย	งบประมาณที่ได้รับจัดสรร				ไตรมาส 1				ไตรมาส 2				ไตรมาส 3				ไตรมาส 4			
	ค.ศ.	พ.ย.	ธ.ค.	รวม	ม.ค.	ก.พ.	มี.ค.	รวม	เม.ย.	พ.ค.	มิ.ย.	รวม	ก.ค.	ส.ค.	ก.ย.	รวม				
																	ค.ศ.	พ.ย.	ธ.ค.	ม.ค.
2.2 ศาลากลางภูเก็ต	4,000	3,600	1,000	8,600	1,000	0	0	1,000	0	1,600	1,600	3,200	1,600	1,600	1,600	4,800				
1) ค่าโทรศัพท์	13,600	2,600	0	5,600	0	0	0	0	0	1,600	1,600	3,200	1,600	1,600	4,800					
(1) ค่าโทรศัพท์สำนักงาน	5,600	2,600	0	5,600	0	0	0	0	0	0	0	0	0	0	0					
(3) ค่าโทรศัพท์เคลื่อนที่ของเจ้าหน้าที่	8,000	0	0	0	0	0	0	0	0	1,600	1,600	3,200	1,600	1,600	4,800					
4) ค่าไปรษณีย์โทรเลข	4,000	1,000	1,000	3,000	1,000	0	0	1,000	0	0	0	0	0	0	0					
(1) ค่าไปรษณีย์ ค่าขนส่ง ค่าเอกสาร ค่าเช่าตู้ไปรษณีย์	4,000	1,000	1,000	3,000	1,000	0	0	1,000	0	0	0	0	0	0	0					
<b>แผนงานยุทธศาสตร์เสริมสร้างพลังทางสังคม</b>	<b>9,000,000</b>	<b>454,400</b>	<b>595,750</b>	<b>1,107,650</b>	<b>269,500</b>	<b>207,500</b>	<b>629,500</b>	<b>1,106,500</b>	<b>284,600</b>	<b>113,500</b>	<b>500,800</b>	<b>898,900</b>	<b>1,151,500</b>	<b>2,862,000</b>	<b>1,873,450</b>	<b>5,886,950</b>				
<b>กิจกรรม : สนับสนุนโครงการอันเนื่องมาจากพระราชดำริ</b>	<b>9,000,000</b>	<b>454,400</b>	<b>595,750</b>	<b>1,107,650</b>	<b>269,500</b>	<b>207,500</b>	<b>629,500</b>	<b>1,106,500</b>	<b>284,600</b>	<b>113,500</b>	<b>500,800</b>	<b>898,900</b>	<b>1,151,500</b>	<b>2,862,000</b>	<b>1,873,450</b>	<b>5,886,950</b>				
<b>1. งบบุคลากร</b>	<b>9,000,000</b>	<b>454,400</b>	<b>595,750</b>	<b>1,107,650</b>	<b>269,500</b>	<b>207,500</b>	<b>629,500</b>	<b>1,106,500</b>	<b>284,600</b>	<b>113,500</b>	<b>500,800</b>	<b>898,900</b>	<b>1,151,500</b>	<b>2,862,000</b>	<b>1,873,450</b>	<b>5,886,950</b>				
1) ค่าใช้จ่ายเกี่ยวกับยานพาหนะที่เคลื่อนที่มาจากกระทรวงฯ	1,964,500	24,400	251,000	302,900	75,000	102,500	338,500	516,000	50,000	24,000	267,300	363,300	51,500	15,000	755,800					
2) จักรเย็บผ้า	853,000	0	117,775	177,775	79,500	0	63,025	142,525	45,000	14,500	54,525	114,025	20,000	27,000	418,675					
3) จ้างคนทำนึ่งนํ้า	5,476,600	105,000	173,250	308,250	105,000	105,000	176,250	386,250	143,600	75,000	102,250	318,850	1,048,000	2,810,000	4,465,250					
4) ค่าจัดทำวัสดุใช้งาน	440,900	76,000	53,725	129,725	0	0	51,725	36,000	0	0	66,725	102,725	22,000	0	134,725					
5) ค่าจ้างอบรม	265,000	189,000	0	189,000	10,000	0	0	10,000	10,000	0	10,000	20,000	10,000	10,000	26,000	46,000				

















รายละเอียดดำเนินงาน และรายการงบประมาณ	แผนการดำเนินงาน - งบเงินงบประมาณ (บาท)												หน่วย นับ	รวมปริมาณ/ งบประมาณ (บาท)	หมายเหตุ	แผน M17	
	ไตรมาส 1 (พ.ศ. 2566)			ไตรมาส 2 (พ.ศ. 2567)			ไตรมาส 3 (พ.ศ. 2567)			ไตรมาส 4 (พ.ศ. 2567)							
	ค.ศ.	พ.ย.	ธ.ค.	ม.ค.	ก.พ.	มี.ค.	เม.ย.	พ.ค.	พ.ค.	ก.ค.	ค.ค.	ก.ค.					
<b>กิจกรรมย่อย : การสนับสนุนการดำเนินงานในพื้นที่</b>	4,114,992	4,607,701	4,691,592	4,335,510	4,161,121	4,248,115	3,950,491	27,927,532	2,262,080	2,019,171	2,019,171	1,684,861	1,571,736				
1. คำสั่งให้กรมส่งเสริมการเกษตรดำเนินงานในพื้นที่	65,574,502	4,607,701	4,691,592	4,335,510	4,161,121	4,248,115	3,950,491	27,927,532	2,262,080	2,019,171	2,019,171	1,684,861	1,571,736				
งบดำเนินงาน	65,574,502	4,607,701	4,691,592	4,335,510	4,161,121	4,248,115	3,950,491	27,927,532	2,262,080	2,019,171	2,019,171	1,684,861	1,571,736				
งบดำเนินงาน	18,900	0	0	0	0	0	0	3,780	3,780	3,780	3,780	3,780	3,780				
งบดำเนินงาน	1,571,000	253,200	253,200	253,200	241,800	233,100	226,800	10,400	9,000	9,000	9,000	7,000	7,000				
งบดำเนินงาน	63,500	1,178	14,295	9,958	6,888	5,618	3,838	4,774	2,610	1,730	1,730	3,280	5,020				
งบดำเนินงาน	1,687,500	146,639	187,734	176,889	167,274	184,699	154,459	164,628	140,634	86,499	86,499	94,674	91,465				
งบดำเนินงาน	1,687,500	214,136	221,534	205,636	209,436	224,636	135,716	88,300	81,104	57,700	57,700	58,000	44,500				
งบดำเนินงาน	1,631,177	155,275	138,015	166,675	149,415	163,985	212,911	139,694	121,400	101,104	99,629	86,369	86,369				
งบดำเนินงาน	20,500	0	0	0	0	0	0	0	0	0	0	0	0				
งบดำเนินงาน	464,027	0	0	0	0	0	0	243,192	55,100	55,200	55,200	55,200	55,335				
งบดำเนินงาน	22,040,800	2,780,337	2,780,337	2,780,337	2,780,337	2,780,337	2,780,337	2,332,942	328,944	26,700	15,700	15,700	0				
งบดำเนินงาน	297,700	0	0	0	0	0	0	59,500	59,500	59,500	59,500	59,500	59,700				
งบดำเนินงาน	1,945,920	257,100	244,430	218,590	207,640	199,120	195,100	89,276	65,633	65,333	65,333	67,773	67,705				
งบดำเนินงาน	2,10,950	4,000	28,690	38,360	26,360	19,850	20,990	2,180	20,990	17,540	17,540	4,850	2,000				
งบดำเนินงาน	5,278,520	57,880	298,194	167,630	123,800	210,695	41,980	665,855	919,495	1,086,615	789,135	724,851	724,851				
งบดำเนินงาน	518,040	165,681	160,953	30,251	5,500	3,940	800	900	900	900	900	900	1,000				
งบดำเนินงาน	46,600	6,100	6,300	5,900	5,300	5,100	2,400	2,400	1,200	1,200	2,400	2,400	1,200				
งบดำเนินงาน	3,241,137	265,800	272,300	266,900	232,271	216,853	198,900	321,000	311,510	305,940	289,510	289,510	289,241				
งบดำเนินงาน	334,000	134,700	53,300	5,800	2,100	1,100	900	500	400	0	0	0	0				
งบลงทุน	5,432,000	0	0	0	0	0	0	5,432,000	0	0	0	0	0				
งบลงทุน	1,771,800	0	0	0	0	0	0	1,771,800	0	0	0	0	0				
งบลงทุน	5,454,500	0	0	0	0	0	0	5,454,500	0	0	0	0	0				
งบลงทุน	4,535,000	0	0	0	0	0	0	4,535,000	0	0	0	0	0				
งบลงทุน	159,400	0	0	0	0	0	0	159,400	0	0	0	0	0				
งบลงทุน	500,000	0	0	0	0	0	0	500,000	0	0	0	0	0				
งบลงทุน	2,930,500	0	0	0	0	0	0	2,930,500	0	0	0	0	0				
งบลงทุน	890,000	0	0	0	0	0	0	890,000	0	0	0	0	0				
งบลงทุน	1,280,000	0	0	0	0	0	0	1,280,000	0	0	0	0	0				
งบลงทุน	561,100	0	0	0	0	0	0	561,100	0	0	0	0	0				

2. แผนการใช้จ่ายงบประมาณของสำนักงานเกษตรและสหกรณ์จังหวัด : พ.ร.บ. งบประมาณรายจ่ายประจำปี (งบส่วนราชการ) ปีงบประมาณ 2567  
 - การใช้จ่ายงบประมาณของสำนักงานเกษตรและสหกรณ์จังหวัด (สชม.)

ไตรมาสที่ 1: 33.75      ไตรมาสที่ 2: 67.22      ไตรมาสที่ 3: 98.58      ไตรมาสที่ 4: 102.65  
 ไตรมาสที่ 1: 33.75      ไตรมาสที่ 2: 33.48      ไตรมาสที่ 3: 31.32      ไตรมาสที่ 4: 4.11

งบประมาทที่ได้รับจัดสรร	ไตรมาส 1				ไตรมาส 2				ไตรมาส 3				ไตรมาส 4			
	ด.ค.	พ.ย.	ธ.ค.	รวม	ม.ค.	ก.พ.	มี.ค.	รวม	เม.ย.	พ.ค.	มิ.ย.	รวม	ก.ค.	ส.ค.	ก.ย.	รวม
รวมทั้งสิ้น	36,953,946	38,409,980	36,475,723	113,879,649	39,071,669	38,655,539	35,245,276	112,972,484	33,425,577	53,448,967	18,816,435	105,690,979	6,683,250	4,063,674	3,121,844	13,868,768
แผนงานบุคลากรภาครัฐ	265,575,670	32,631,110	32,864,235	98,130,754	32,513,977	30,760,039	29,985,715	93,259,791	28,644,035	24,621,594	14,886,718	68,152,347	3,817,421	1,502,294	711,063	6,030,778
กิจกรรม: ค่าใช้จ่ายบุคลากรภาครัฐ	253,924,170	31,611,405	31,720,205	94,953,939	31,693,897	29,755,059	28,992,115	90,241,071	27,655,425	23,470,688	13,800,093	64,926,166	2,918,641	757,886	126,467	3,802,994
1. ข้าราชการ	184,792,400	22,860,459	22,988,859	68,757,801	22,790,051	22,154,743	21,700,325	66,645,319	20,405,565	16,457,000	9,329,171	46,191,736	2,541,771	624,656	29,117	3,197,544
(1) เงินเดือน	179,314,150	21,724,717	21,724,717	65,174,151	21,724,717	21,724,717	21,517,967	64,967,401	20,334,364	16,427,984	9,300,055	46,062,403	2,512,655	597,540	0	3,110,195
(2) เงินค่าตอบแทนอื่น	5,478,250	1,135,742	1,264,142	3,383,650	1,065,334	430,026	182,358	1,677,918	71,201	29,016	29,116	129,333	29,116	29,116	29,117	87,349
2. เงินประจำตำแหน่ง	2,136,400	481,155	557,155	1,522,689	444,163	114,948	0	559,111	0	10,920	10,920	21,840	10,920	10,920	10,920	32,760
(3) เงินพิเศษสำหรับข้าราชการ (พ.ร.บ. - ข้าราชการ)	67,250	15,000	15,000	45,000	15,000	3,400	0	18,400	0	770	770	1,540	770	770	770	2,310
(4) เงินค่าตอบแทนพิเศษอื่นสำหรับข้าราชการ	3,018,400	585,837	638,237	1,854,711	554,821	297,528	182,008	1,034,357	70,651	11,736	11,736	94,123	11,736	11,736	11,737	35,209
(5) เงินช่วยเหลือการครองชีพข้าราชการระดับต้น (พ.ร.บ.ค.จ.)	3,018,400	585,837	638,237	1,854,711	554,821	297,528	182,008	1,034,357	70,651	11,736	11,736	94,123	11,736	11,736	11,737	35,209
(6) เงินสวัสดิการสำหรับการบริการปฏิบัติงานประจำสำนักงานในพื้นที่พิเศษสำหรับข้าราชการ (ส.ป.พ.)	32,200	550	550	1,650	550	550	550	1,650	550	550	550	1,650	550	550	550	1,707
1.2 ลูกจ้างประจำ	6,042,350	1,459,356	1,449,756	4,321,368	1,412,296	308,726	0	1,720,982	0	0	0	0	0	0	0	0
1) ค่าจ้างประจำ (อัตราเดิม)	6,007,750	1,451,411	1,441,811	4,297,533	1,404,311	303,906	0	1,710,217	0	0	0	0	0	0	0	0
2) เงินค่าตอบแทนพิเศษอื่น	34,600	7,945	7,945	23,835	7,945	2,820	0	10,765	0	0	0	0	0	0	0	0
(1) เงินชดเชยค่าจ้างประจำ	6,600	1,545	1,545	4,635	1,545	420	0	1,965	0	0	0	0	0	0	0	0
(4) เงินสวัสดิการสำหรับการบริการปฏิบัติงานประจำสำนักงานในพื้นที่พิเศษสำหรับลูกจ้างประจำ (ส.ป.พ.)	28,000	6,400	6,400	19,200	6,400	2,400	0	8,800	0	0	0	0	0	0	0	0
1.4 พนักงานราชการ	63,089,420	7,291,590	7,291,590	21,874,770	7,291,590	7,291,590	7,291,590	21,874,770	7,249,860	7,013,688	4,470,882	18,794,430	376,870	131,230	97,350	605,450
(1) เงินเดือนพนักงานราชการ	63,089,420	7,291,590	7,291,590	21,874,770	7,291,590	7,291,590	7,291,590	21,874,770	7,249,860	7,013,688	4,470,882	18,794,430	376,870	131,230	97,350	605,450
2. งานด้านนิเทศ	11,649,500	1,019,705	1,194,030	3,176,815	1,020,080	1,004,980	993,660	3,018,720	988,610	1,150,906	1,086,665	3,226,181	898,780	744,408	584,596	2,227,784
2.1 ค่าตอบแทน, วัสดุ และสวัสดิการ	9,589,500	812,813	812,813	2,438,439	809,813	794,713	783,393	2,387,919	772,043	944,079	894,648	2,610,776	830,318	739,038	583,106	2,152,462
(1) ค่าเช่าบ้าน	9,362,090	812,813	812,813	2,438,439	809,813	794,713	783,393	2,387,919	772,043	944,079	894,648	2,610,776	830,318	739,038	583,106	2,152,462
(6) ค่าตอบแทนพิเศษรายเดือนให้แก่เจ้าหน้าที่ปฏิบัติงานในพื้นที่จังหวัดขอนแก่นสำหรับลูกจ้างราชการ	227,500	0	0	19,200	6,400	2,400	0	8,800	0	0	0	0	0	0	0	0
2) ค่าวัสดุ	2,059,910	206,892	321,217	788,376	210,267	210,267	210,267	630,801	216,567	206,827	192,017	615,411	68,462	5,370	1,490	75,322
(1) เงินเดือนของพนักงานประจำสำนักงานราชการ	1,948,960	206,892	210,267	627,426	210,267	210,267	210,267	630,801	216,567	206,827	192,017	615,411	68,462	5,370	1,490	75,322
(2) เงินค่าตอบแทนอื่น	110,950	0	110,950	110,950	0	0	0	0	0	0	0	0	0	0	0	0
แผนงานที่ดำเนินงานการส่งเสริมและพัฒนาระบบราชการ	71,893,740	4,322,836	5,585,745	15,748,895	6,557,440	7,895,500	5,259,301	19,712,693	4,781,542	28,327,373	3,929,717	37,538,632	2,865,829	2,561,380	2,410,781	7,837,990
กิจกรรม: การจัดการระบบเทคโนโลยีสารสนเทศและการสื่อสาร	1,945,438	128,574	209,644	660,522	360,522	360,522	360,522	1,081,566	334,377	118,229	232,986	685,592	73,651	137,441	121,892	332,984
1. งานด้านนิเทศ	1,945,438	128,574	209,644	660,522	360,522	360,522	360,522	1,081,566	334,377	118,229	232,986	685,592	73,651	137,441	121,892	332,984
1.1 ค่าวัสดุ	1,341,900	67,155	159,720	317,998	544,873	544,873	544,873	1,639,619	545,006	56,437	46,407	157,350	11,137	16,137	1,480	28,754
(1) วัสดุคอมพิวเตอร์	1,341,900	67,155	159,720	317,998	544,873	544,873	544,873	1,639,619	545,006	56,437	46,407	157,350	11,137	16,137	1,480	28,754
(3) ค่าเช่าบ้าน	603,478	58,419	49,924	42,524	150,657	30,546	24,418	19,645	74,609	19,145	81,004	75,485	70,221	65,982	66,165	202,368
(5) ค่าเช่าบ้านของลูกจ้างราชการ	603,478	58,419	49,924	42,524	150,657	30,546	24,418	19,645	74,609	19,145	81,004	75,485	70,221	65,982	66,165	202,368
(2) ค่าเช่าบ้านของลูกจ้างราชการ	603,478	58,419	49,924	42,524	150,657	30,546	24,418	19,645	74,609	19,145	81,004	75,485	70,221	65,982	66,165	202,368



งบประมาณที่ได้รับจัดสรร	โครงการ 1				โครงการ 2				โครงการ 3				โครงการ 4				
	ด.ค.	พ.ย.	ธ.ค.	รวม	ม.ค.	ก.พ.	มี.ค.	รวม	เม.ย.	พ.ค.	มิ.ย.	รวม	ก.ค.	ส.ค.	ก.ย.	รวม	
2. งบลงทุน	0	0	0	0	0	0	0	0	0	0	0	23,514,300	0	0	0	23,514,300	0
3.1 ทรัพย์สิน	0	0	0	0	0	0	0	0	0	0	0	12,658,300	0	0	0	12,658,300	0
1) ทรัพย์สินหมุนเวียนและแสง	0	0	0	0	0	0	0	0	0	0	0	12,658,300	0	0	0	12,658,300	0
(1) รถโดยสาร ขนาด 12 ที่นั่ง (ดีเซล) ปริมาณรถจะยกอุปไม้ดักกว่า 2,400 ซึ้งหรือกำลังเครื่องสูงสุดไม่ต่ำกว่า 110 กิโลวัตต์	0	0	0	0	0	0	0	0	0	0	0	5,432,000	0	0	0	5,432,000	0
(5) รถบรรทุก (ดีเซล) ขนาด 1 ตัน ปริมาณรถจะยกอุปไม้ดักกว่า 2,400 ซึ้งหรือกำลังเครื่องสูงสุดไม่ต่ำกว่า 110 กิโลวัตต์ จำนวน 2 ล้อ แบบดับเบิ้ลเดบพร้อมเหล็กทำใบออร์กาเสทหรือเหล็ก	1,771,800	0	0	0	0	0	0	0	0	0	1,771,800	0	0	0	1,771,800	0	0
(8) รถบรรทุก (ดีเซล) ขนาด 1 ตัน ปริมาณรถจะยกอุปไม้ดักกว่า 2,400 ซึ้งหรือกำลังเครื่องสูงสุดไม่ต่ำกว่า 110 กิโลวัตต์ จำนวน 4 ล้อ แบบดับเบิ้ลเดบพร้อมเหล็กทำใบออร์กาเสทหรือเหล็ก	5,454,500	0	0	0	0	0	0	0	0	0	5,454,500	0	0	0	5,454,500	0	0
3.2 ที่ดิน สิ่งก่อสร้าง	0	0	0	0	0	0	0	0	0	0	0	10,856,000	0	0	0	10,856,000	0
3) ทรัพย์สินหมุนเวียนในสำนักงานเกษตรและสหกรณ์จังหวัดขอนแก่น	4,535,000	0	0	0	0	0	0	0	0	0	0	4,535,000	0	0	0	4,535,000	0
4) ดินที่รับงบการประจักษ์ส่วนภูมิภาคของสำนักงานเกษตรและสหกรณ์จังหวัดขอนแก่น	159,400	0	0	0	0	0	0	0	0	0	0	159,400	0	0	0	159,400	0
9) ทรัพย์สินอาคารสิ่งก่อสร้างสำนักงานเกษตรและสหกรณ์จังหวัดขอนแก่น	500,000	0	0	0	0	0	0	0	0	0	0	500,000	0	0	0	500,000	0
14) ทรัพย์สินสิ่งปลูกสร้างเกษตรและสหกรณ์จังหวัดขอนแก่น	2,930,500	0	0	0	0	0	0	0	0	0	0	2,930,500	0	0	0	2,930,500	0
15) ทรัพย์สินสิ่งปลูกสร้างเกษตรและสหกรณ์จังหวัดขอนแก่น	890,000	0	0	0	0	0	0	0	0	0	0	890,000	0	0	0	890,000	0
20) ทรัพย์สินสิ่งปลูกสร้างสำนักงานเกษตรและสหกรณ์จังหวัดขอนแก่น	1,280,000	0	0	0	0	0	0	0	0	0	0	1,280,000	0	0	0	1,280,000	0
21) ทรัพย์สินสิ่งปลูกสร้างอาคารของสำนักงานเกษตรและสหกรณ์จังหวัดขอนแก่น	561,100	0	0	0	0	0	0	0	0	0	0	561,100	0	0	0	561,100	0
3. งบรายจ่ายอื่น	1,542,800	0	10,800	10,800	772,005	0	1,000	773,005	0	0	751,095	751,095	7,900	0	0	751,095	7,900
5.19 ค่าใช้จ่ายโครงการสนับสนุนการขับเคลื่อนงานด้านกรมการเกษตรในระดับพื้นที่	1,542,800	0	10,800	10,800	772,005	0	1,000	773,005	0	0	751,095	751,095	7,900	0	0	751,095	7,900
2) ค่าใช้จ่ายในการจัดประชุม	1,542,800	0	10,800	10,800	772,005	0	1,000	773,005	0	0	751,095	751,095	7,900	0	0	751,095	7,900

1. รายละเอียดแผนการปฏิบัติงานประจำปีงบประมาณ พ.ศ. 2567 สำนักงานรัฐมนตรี  
 เป็นประเภทรายงานที่ 1 : สืบค้นในการขับเคลื่อนภารกิจด้านเกษตรกรรมและสหกรณ์เพิ่มขึ้น  
 ตัวชี้วัด สบ.บ. : ร้อยละความสำเร็จของภารกิจด้านเกษตรกรรมและสหกรณ์เพิ่มขึ้น  
 เป็นประเภทรายงานที่ 1 : ผู้รับบริการติดต่อประสานงานได้ตรงตามที่ได้รับส่งต่ออย่างสะดวกและรวดเร็ว  
 เป็นประเภทรายงานที่ 2 : การประสานงานทางราชการของรัฐมนตรีที่มีประสิทธิภาพ  
 เป็นประเภทรายงานที่ 3 : การจัดการประชุมรัฐมนตรีเกษตรและสหกรณ์  
 ตัวชี้วัด : ร้อยละความสำเร็จของการดำเนินงานตามแผนการปฏิบัติงานประจำปีของสำนัก/กอง (ร้อยละ 90)

รายละเอียดการดำเนินงาน และรายการงบประมาณ	แผนการดำเนินงาน - งบประมาณ (บาท)												รวมปริมาณงาน/งบประมาณ (บาท)	หน่วยนับ	แสดง M1?	
	ไตรมาส 1 (พ.ศ. 2566)			ไตรมาส 2 (พ.ศ. 2567)			ไตรมาส 3 (พ.ศ. 2567)			ไตรมาส 4 (พ.ศ. 2567)						
	ธ.ค.	พ.ย.	ต.ค.	ม.ค.	ก.พ.	มี.ค.	เม.ย.	พ.ค.	มิ.ย.	ก.ค.	ส.ค.	ก.ย.				
รวมงบประมาณทั้งสิ้น	353,000	297,200	275,300	295,800	273,800	273,800	159,300	4,576,450	1,119,000	1,053,900	1,053,900	1,055,000	1,055,275			
แผนงานพื้นฐานด้านการส่งเสริมความเสมอภาคในการแข่งขัน	353,000	297,200	275,300	295,800	273,800	273,800	159,300	4,576,450	1,119,000	1,053,900	1,053,900	1,055,000	1,055,275			
ผลผลิต : จำนวนยกย่องและบริหารจัดการด้านเกษตร	353,000	297,200	275,300	295,800	273,800	273,800	159,300	4,576,450	1,119,000	1,053,900	1,053,900	1,055,000	1,055,275			
กิจกรรม : สนับสนุนภายใต้โครงการพัฒนาเกษตรกร	353,000	277,200	275,300	295,800	273,800	273,800	159,300	4,576,450	1,119,000	1,053,900	1,053,900	1,055,000	1,055,275			
กิจกรรมย่อย : วิเคราะห์ กลไกของ ควบคุมดูแลเรื่องความปลอดภัยของสินค้าเกษตร	353,000	277,200	275,300	295,800	273,800	273,800	159,300	4,576,450	1,119,000	1,053,900	1,053,900	1,055,000	1,055,275			
1. งานตรวจสอบความปลอดภัยของเรื่องเกี่ยวกับความปลอดภัยของสินค้าเกษตร	220	220	220	220	220	220	220	230	230	230	230	230	230			230 M1
2. งานตรวจสอบความปลอดภัยของเรื่องเกี่ยวกับความปลอดภัยของสินค้าเกษตร	18	18	18	18	18	18	18	20	20	20	20	20	20			20 M1
ผู้บริหารกระทรวง																
3. งานอำนวยความสะดวกด้านข้อมูล (งานตรวจราชการ) รวม วิเคราะห์ กลไกของ และจัดทำรายงานของรัฐมนตรีว่าการกระทรวงฯ รัฐมนตรีช่วยว่าการกระทรวงฯ และข้าราชการการเมือง	35	35	35	35	35	35	35	35	35	35	35	35	35			35 M1
4. งานอำนวยความสะดวกด้านข้อมูล (งานตรวจราชการ) วิเคราะห์และจัดทำแผนกักตุนสินค้าทางการเกษตรของรัฐมนตรีว่าการกระทรวงฯ รัฐมนตรีช่วยว่าการกระทรวงฯ และข้าราชการการเมือง	10	10	10	10	10	10	10	10	10	10	10	10	10			10 M1
5. งานอำนวยความสะดวกด้านข้อมูล (งานตรวจราชการ) เดินหน้าติดตาม สนับสนุน อำนวยความสะดวกและประสานการปฏิบัติงานหน่วยงานต่างๆ ในพื้นที่	10	10	10	10	10	10	10	10	10	10	10	10	10			10 M1
6. งานอำนวยความสะดวกด้านข้อมูล (งานตรวจราชการ) วิเคราะห์และจัดทำแผนกักตุนสินค้าทางการเกษตรของรัฐมนตรีว่าการกระทรวงฯ รัฐมนตรีช่วยว่าการกระทรวงฯ และข้าราชการการเมือง	8	8	8	8	8	8	8	8	8	8	8	8	8			8 M1
7. งานอำนวยความสะดวกด้านข้อมูล (งานตรวจราชการ) วิเคราะห์และจัดทำแผนกักตุนสินค้าทางการเกษตรของรัฐมนตรีว่าการกระทรวงฯ รัฐมนตรีช่วยว่าการกระทรวงฯ และข้าราชการการเมือง	80	80	80	80	80	80	80	80	80	80	80	80	80			80 M1
8. งานอำนวยความสะดวกด้านข้อมูล (งานตรวจราชการ) วิเคราะห์และจัดทำแผนกักตุนสินค้าทางการเกษตรของรัฐมนตรีว่าการกระทรวงฯ รัฐมนตรีช่วยว่าการกระทรวงฯ และข้าราชการการเมือง	4	4	4	4	4	4	4	4	4	4	4	4	4			4 M1
9. งานอำนวยความสะดวกด้านข้อมูล (งานตรวจราชการ) วิเคราะห์และจัดทำแผนกักตุนสินค้าทางการเกษตรของรัฐมนตรีว่าการกระทรวงฯ รัฐมนตรีช่วยว่าการกระทรวงฯ และข้าราชการการเมือง	35	35	35	35	35	35	35	35	35	35	35	35	35			35 M1
10. งานอำนวยความสะดวกด้านข้อมูล (งานตรวจราชการ) วิเคราะห์และจัดทำแผนกักตุนสินค้าทางการเกษตรของรัฐมนตรีว่าการกระทรวงฯ รัฐมนตรีช่วยว่าการกระทรวงฯ และข้าราชการการเมือง	4	4	4	4	4	4	4	4	4	4	4	4	4			4 M1
11. งานอำนวยความสะดวกด้านข้อมูล (งานตรวจราชการ) วิเคราะห์และจัดทำแผนกักตุนสินค้าทางการเกษตรของรัฐมนตรีว่าการกระทรวงฯ รัฐมนตรีช่วยว่าการกระทรวงฯ และข้าราชการการเมือง	40	40	40	40	40	40	40	40	40	40	40	40	40			40 M1







รายละเอียดแผนการปฏิบัติงานประจำปีงบประมาณ พ.ศ. 2567 สำนักงานรัฐมนตรี  
รัฐมนตรี

รายละเอียดการดำเนินงาน และรายการงบประมาณ	แผนการดำเนินงาน - วงเงินงบประมาณ (บาท)												แสดง M17		
	ไตรมาส 1 (พ.ศ. 2566)			ไตรมาส 2 (พ.ศ. 2567)			ไตรมาส 3 (พ.ศ. 2567)			ไตรมาส 4 (พ.ศ. 2567)					
	ด.ค.	พ.ย.	ธ.ค.	ม.ค.	ก.พ.	มี.ค.	เม.ย.	พ.ค.	มิ.ย.	ก.ค.	ส.ค.	ก.ย.			
รวมงบประมาณทั้งสิ้น	430,740	430,740	430,740	430,740	430,740	430,740	430,740	430,740	430,740	430,740	430,740	430,740	55,180	0	0
แผนงานพื้นฐานด้านการรักษาความมั่นคงภายในทางสังคม	430,740	430,740	430,740	430,740	430,740	430,740	430,740	430,740	430,740	430,740	430,740	430,740	55,180	0	0
ผลผลิต : อันตรายทางสุขภาพและบริหารจัดการด้านความมั่นคง	430,740	430,740	430,740	430,740	430,740	430,740	430,740	430,740	430,740	430,740	430,740	430,740	55,180	0	0
กิจกรรม : สนับสนุนการบริหารจัดการด้านความมั่นคง	430,740	430,740	430,740	430,740	430,740	430,740	430,740	430,740	430,740	430,740	430,740	430,740	55,180	0	0
กิจกรรมย่อย : วิเคราะห์ กลั่นกรอง ตรวจสอบ เสนอความเห็นเชิงเสนอรัฐมนตรี	430,740	430,740	430,740	430,740	430,740	430,740	430,740	430,740	430,740	430,740	430,740	430,740	55,180	0	0
1. วิเคราะห์ กลั่นกรอง ตรวจสอบ เสนอความเห็นเชิงเสนอรัฐมนตรี	1	1	1	1	1	1	1	1	1	1	1	1	1	1	1
งบดำเนินงาน	430,740	430,740	430,740	430,740	430,740	430,740	430,740	430,740	430,740	430,740	430,740	430,740	55,180	0	0
งบดำเนินงาน	67,500	67,500	67,500	67,500	67,500	67,500	67,500	67,500	67,500	67,500	67,500	67,500	0	0	0
งบดำเนินงาน	612,000	612,000	612,000	612,000	612,000	612,000	612,000	612,000	612,000	612,000	612,000	612,000	0	0	0
งบดำเนินงาน	612,000	612,000	612,000	612,000	612,000	612,000	612,000	612,000	612,000	612,000	612,000	612,000	0	0	0
งบดำเนินงาน	608,000	608,000	608,000	608,000	608,000	608,000	608,000	608,000	608,000	608,000	608,000	608,000	0	0	0
งบดำเนินงาน	282,300	282,300	282,300	282,300	282,300	282,300	282,300	282,300	282,300	282,300	282,300	282,300	14,300	0	0
งบดำเนินงาน	282,300	282,300	282,300	282,300	282,300	282,300	282,300	282,300	282,300	282,300	282,300	282,300	13,660	0	0
งบดำเนินงาน	282,250	282,250	282,250	282,250	282,250	282,250	282,250	282,250	282,250	282,250	282,250	282,250	13,610	0	0
งบดำเนินงาน	282,250	282,250	282,250	282,250	282,250	282,250	282,250	282,250	282,250	282,250	282,250	282,250	13,610	0	0

2. แผนการใช้จ่ายงบประมาณของสำนักงานรัฐมนตรี : พ.ร.บ. งบประมาณรายจ่ายประจำปี (งบส่วนราชการ) ปีงบประมาณ 2567

- การใช้จ่ายงบประมาณของสำนักงานรัฐมนตรี (งบรวม)

โครงการที่ 1:

โครงการที่ 2:

โครงการที่ 3:

โครงการที่ 4:

- การใช้จ่ายงบประมาณของสำนักงานรัฐมนตรี (รายไตรมาส)

โครงการที่ 1:

โครงการที่ 2:

โครงการที่ 3:

โครงการที่ 4:

งบประมาทที่ได้รับจัดสรร	ไตรมาส 1			ไตรมาส 2			ไตรมาส 3			ไตรมาส 4		
	ด.ช.	พ.ย.	ธ.ค.	ม.ค.	ก.พ.	มี.ค.	เม.ย.	พ.ค.	มิ.ย.	ก.ค.	ก.ย.	รวม
งบประมาทที่ได้รับจัดสรร	22,086,625	1,635,040	1,589,040	4,781,420	1,577,940	1,555,940	4,689,820	5,738,890	1,840,880	1,391,700	1,074,375	3,547,275
รวมทั้งสิ้น	7,439,700	801,300	811,100	2,413,700	801,400	801,400	2,404,200	721,700	666,700	337,800	26,200	383,100
หักงบประมาทของสำนักงานรัฐมนตรี	7,439,700	801,300	811,100	2,413,700	801,400	801,400	2,404,200	721,700	666,700	337,800	26,200	383,100
งบประมาทของสำนักงานรัฐมนตรี	7,439,700	801,300	811,100	2,413,700	801,400	801,400	2,404,200	721,700	666,700	337,800	26,200	383,100
1. งบอุดหนุน	3,327,800	315,200	315,200	945,600	315,200	315,200	945,600	372,200	359,700	322,200	14,000	390,200
1.1. งบอุดหนุน	3,184,300	306,500	306,500	919,500	306,500	306,500	919,500	345,700	345,700	308,200	0	308,200
(1) เงินอุดหนุน	143,500	8,700	8,700	26,100	8,700	8,700	26,100	26,500	14,000	14,000	14,000	42,000
(2) เงินอุดหนุนเพื่อพัฒนาคุณภาพชีวิต (ป.จ.ค.)	70,000	0	0	0	0	0	0	14,000	14,000	14,000	14,000	42,000
(3) เงินอุดหนุนเพื่อพัฒนาคุณภาพชีวิต (อ.ค.ค.)	73,500	8,700	8,700	26,100	8,700	8,700	26,100	12,500	0	0	0	0
(4) เงินอุดหนุนเพื่อพัฒนาคุณภาพชีวิต (อ.ค.ค.)	73,500	8,700	8,700	26,100	8,700	8,700	26,100	12,500	0	0	0	0
(5) เงินอุดหนุนเพื่อพัฒนาคุณภาพชีวิต (อ.ค.ค.)	984,000	139,200	139,200	417,600	139,200	139,200	417,600	148,800	0	0	0	0
1.2. งบอุดหนุน	984,000	139,200	139,200	417,600	139,200	139,200	417,600	148,800	0	0	0	0
(1) ค่าจ้างประจำ (อ.ค.ค.)	2,959,400	333,500	333,500	1,000,500	333,500	333,500	1,000,500	333,500	291,400	958,400	0	0
1.4. งบอุดหนุน	2,959,400	333,500	333,500	1,000,500	333,500	333,500	1,000,500	333,500	291,400	958,400	0	0
(1) เงินอุดหนุนเพื่อพัฒนาคุณภาพชีวิต (อ.ค.ค.)	168,500	13,400	13,400	50,000	13,500	13,500	40,500	16,000	15,600	15,600	12,200	32,900
(2) ค่าตอบแทน	45,500	2,900	2,900	8,700	2,900	2,900	8,700	2,900	5,000	5,000	5,100	12,500
(3) ค่าตอบแทนพิเศษเงินเดือน	40,000	2,900	2,900	8,700	2,900	2,900	8,700	2,900	3,900	3,900	4,000	11,900
(4) ค่าเช่าบ้าน	5,500	0	0	0	0	0	0	1,100	1,100	1,100	1,100	3,300
(5) ค่าเบี้ยเลี้ยง (อ.ค.ค.)	5,500	0	0	0	0	0	0	1,100	1,100	1,100	1,100	3,300
(3.1) เงินอื่น (อ.ค.ค.)	123,000	10,500	10,500	41,300	10,600	10,600	31,800	11,000	10,600	10,600	7,100	17,700
2. ค่าใช้จ่าย	112,800	10,500	10,500	31,500	10,600	10,600	31,800	10,600	10,600	10,600	7,100	17,700
(1) เงินสมทบงบประมาณเพื่อสนับสนุนสำนักงานปลัดกระทรวงเกษตรและสหกรณ์	10,200	0	9,800	0	0	0	0	0	0	0	0	0
(2) เงินสมทบของเงินอุดหนุน	14,646,925	833,740	777,940	2,367,720	776,540	754,540	2,285,620	5,017,190	1,174,180	1,053,900	1,055,275	3,164,175
(3) ค่าตอบแทนพิเศษเงินเดือน	20,000	0	20,000	0	0	0	0	0	0	0	0	0
(4) ค่าตอบแทนพิเศษเงินเดือน	20,000	0	20,000	0	0	0	0	0	0	0	0	0
2.1. ค่าตอบแทน	20,000	0	20,000	0	0	0	0	0	0	0	0	0
3) ค่าวัสดุ	20,000	0	20,000	0	0	0	0	0	0	0	0	0
(1) วัสดุคอมพิวเตอร์	14,628,925	833,740	757,940	2,347,720	776,540	754,540	2,285,620	5,017,190	1,174,180	1,053,900	1,055,275	3,164,175
(2) วัสดุอื่น	14,628,925	833,740	757,940	2,347,720	776,540	754,540	2,285,620	5,017,190	1,174,180	1,053,900	1,055,275	3,164,175
2.1. ค่าตอบแทน	14,423,215	819,740	748,940	2,315,720	768,540	747,540	2,266,620	4,989,290	1,143,280	1,023,000	1,024,165	3,071,265
(1) ค่าตอบแทน	17,000	0	0	0	10,000	0	12,000	0	5,000	0	0	0
(2) ค่าตอบแทนเพื่อพัฒนาคุณภาพชีวิต	17,000	0	0	0	10,000	0	12,000	0	5,000	0	0	0
(12.7) ค่าตอบแทนเพื่อพัฒนาคุณภาพชีวิต	14,306,215	789,740	748,940	2,285,720	748,540	747,540	2,244,620	4,972,290	1,131,280	1,011,000	1,012,165	3,052,265
(7) ค่าเช่า	9,000	800	500	1,800	500	500	1,500	800	1,100	1,400	1,100	3,300
(7.1) ค่าธรรมเนียมการอนุญาต	9,000	800	500	1,800	500	500	1,500	800	1,100	1,400	1,100	3,300
(8) ค่ารับรองและพิธีการ	16,000	2,400	2,400	1,000	2,000	2,000	5,000	2,000	3,200	0	0	0



# ภาคผนวก

### โครงสร้างสำนักงานปลัดกระทรวงเกษตรและสหกรณ์<sup>1</sup>

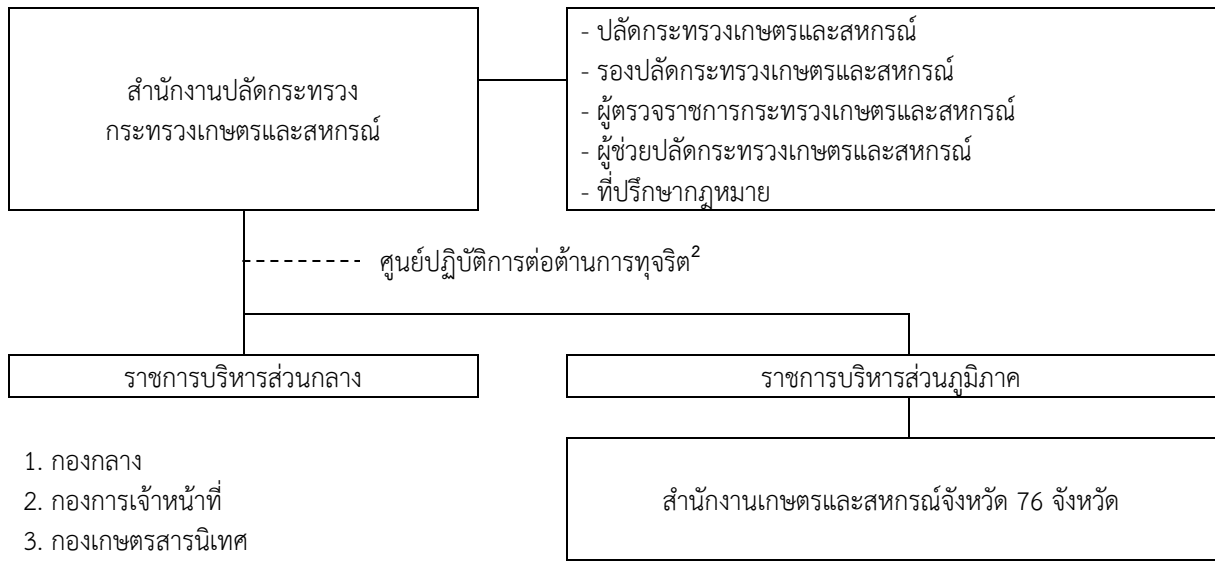

1. กองกลาง
  2. กองการเจ้าหน้าที่
  3. กองเกษตรสารนิเทศ
  4. กองคลัง
  5. กองนโยบายเทคโนโลยีเพื่อการเกษตรและเกษตรกรรมยั่งยืน
  6. ศูนย์เทคโนโลยีสารสนเทศและการสื่อสาร
  7. สถาบันเกษตรราธิการ
  8. สำนักกฎหมาย
  9. สำนักการเกษตรต่างประเทศ
  10. สำนักงานที่ปรึกษาการเกษตรต่างประเทศ
  11. สำนักตรวจราชการ
  12. สำนักตรวจสอบภายใน
  13. สำนักบริหารกองทุนเพื่อช่วยเหลือเกษตรกรและรับเรื่องร้องเรียน
  14. สำนักแผนงานและโครงการพิเศษ
  15. สำนักพัฒนาระบบบริหาร
- กองที่จัดตั้งตามคำสั่งกระทรวงเกษตรและสหกรณ์ (2 กอง 1 สำนัก 1 กลุ่ม)
16. กองบริหารงานกองทุนสงเคราะห์เกษตรกร
  17. กองประสานงานโครงการพระราชดำริ
  18. สำนักงานเลขานุการคณะกรรมการส่งเสริมและพัฒนาระบบเกษตรพันธสัญญา
  19. กลุ่มขับเคลื่อนการปฏิรูปประเทศ ยุทธศาสตร์ชาติ และการสร้างความสามัคคีปรองดอง กระทรวงเกษตรและสหกรณ์

**สำนักงานที่ปรึกษาการเกษตรต่างประเทศ**  
จำนวน 6 แห่ง ได้แก่

- 1) กรุงโรม (อิตาลี)
- 2) สหภาพยุโรป (กรุงบรัสเซลส์-เบลเยียม)
- 3) กรุงวอชิงตัน ดี.ซี. (สหรัฐอเมริกา)
- 4) กรุงโตเกียว (ญี่ปุ่น)
- 5) กรุงปักกิ่ง (จีน)
- 6) กรุงแคนเบอร์รา (ออสเตรเลีย)

**ฝ่ายการเกษตรประจำสกุลใหญ่**  
จำนวน 3 แห่ง ได้แก่

- 1) นครกว่างโจว (จีน)
- 2) นครเซี่ยงไฮ้ (จีน)
- 3) นครลอสแอนเจลิส (สหรัฐอเมริกา)

**ฝ่ายการเกษตรประจำสถานเอกอัครราชทูตไทย**  
จำนวน 2 แห่ง

- 1) กรุงจาการ์ตา (อินโดนีเซีย)
- 2) กรุงมอสโก (รัสเซีย)

<sup>1</sup> ที่มา: กฎกระทรวงแบ่งส่วนราชการสำนักงานปลัดกระทรวงเกษตรและสหกรณ์ พ.ศ. 2552 แก้ไขเพิ่มเติม (ฉบับที่ 2) พ.ศ. 2552 ประกาศในราชกิจจานุเบกษา เมื่อวันที่ 28 ธันวาคม 2552 ยกเลิกอำนาจหน้าที่ในส่วนของสถาบันหม่อนไหมแห่งชาติเฉลิมพระเกียรติสมเด็จพระนางเจ้าสิริกิติ์ พระบรมราชินีนาถ เนื่องจากได้รับการจัดตั้งเป็นกรมหม่อนไหม และที่แก้ไขเพิ่มเติม (ฉบับที่ 3) พ.ศ. 2556 ประกาศในราชกิจจานุเบกษา เมื่อวันที่ 9 พฤษภาคม 2556 ยกเลิกอำนาจหน้าที่ในส่วนของสำนักฝนหลวงและการบินเกษตร เนื่องจากได้รับการจัดตั้งเป็นกรมฝนหลวงและการบินเกษตร

<sup>2</sup> ที่มา: กฎกระทรวงแบ่งส่วนราชการสำนักงานปลัดกระทรวงเกษตรและสหกรณ์ (ฉบับที่ 4) พ.ศ. 2556 ประกาศในราชกิจจานุเบกษา เมื่อวันที่ 5 กรกฎาคม 2556



# สำนักงานปลัดกระทรวงเกษตรและสหกรณ์